

RED NACIONAL DE LOS FERROCARRILES ESPAÑOL

trenes

GUIA OFICIAL

EDITADA POR
RENFE

35
ptos.

EN ESPAÑA



ESPAÑOL • FRANCAIS • ENGLISH • DEUTSCH

AÑO III

SERVICIOS DESDE EL 15 DE AGOSTO DE 1965

NUM. 10

© Biblioteca Ferroviaria - FFE



**Llevar mucho
dinero
es
peligroso**

utilice

**CHEQUES DE
VIAJE**



del
BANCO DE VIZCAYA

Donde vea uno de estos avisos



pague con Cheques de Viaje del

Su dinero en
CHEQUES DE VIAJE DEL BANCO DE VIZCAYA

no lo puede perder
no se lo pueden quitar

Pague con él:
su hotel,
sus viajes,
sus compras, etc.
o cámbielo
en cualquier Banco

BANCO DE VIZCAYA

Solicite folleto al BANCO DE VIZCAYA

Aprobado por el Banco de España con el N.º 5.033

trenes

**GUIA
OFICIAL**
EDITADA POR
RENFE

Redacción y Administración:
**COMISARIA DE INFORMACION
Y RELACIONES PUBLICAS**
Plaza de España-Torre de Madrid

Teléf. 247 00 00
Redacción 2496
Administración y
Distribución 2395
MADRID - 13

SERVICIOS DESDE 15 AGOSTO 1965

SUPLEMENTO OCTUBRE

ESTE SUPLEMENTO ANULA AL ANTERIOR

Rogamos a nuestros lectores tengan presente las observaciones de los trenes, por indicarse en las mismas las fechas en que se suprimen los servicios de verano.

Consulte estos servicios y los itinerarios correspondientes

RELACIONES INTERNACIONALES

RI MADRID-LISBOA

Con motivo del cambio de hora en Portugal, a partir del día 3 de octubre, el Tren Lusitania Expreso tendrá la llegada a Lisboa a las 9.20. De regreso, saldrá de Lisboa a las 20.35. No sufrirá alteración el recorrido español.

R2 Al cambiar de hora en Portugal, se suprimen los coches directos de 1.ª y 2.ª clase, que circulaban entre Lisboa-Coruña y Oporto-Vigo, y regreso, por trenes semidirectos 5705 y 5706.

Los citados trenes semidirectos quedan sustituidos por los trenes 1707 y 1706, con salida de Vigo a las 12.50, y llegada a Valenç a las 14.16. De regreso, sale de Valenç a las 17.50, y llega a Vigo a las 19.18.

Los viajeros procedentes de Oporto continuarán desde la frontera portuguesa a Vigo por trenes automotores 5797 y 5798, cuyo horario por el recorrido español es el siguiente:

Vigo, S.	19.45	Valenç, S.	12.10
Valenç, LI.	19.18	Vigo, LI.	13.20

R6 LISBOA-PARIS

Desde el 3 de octubre, el surexpreso saldrá de Lisboa-Santa Polonia a las 13.45 dirección París. Al regreso, llegará a Lisboa a las 14.45. No sufre variación en el recorrido español.

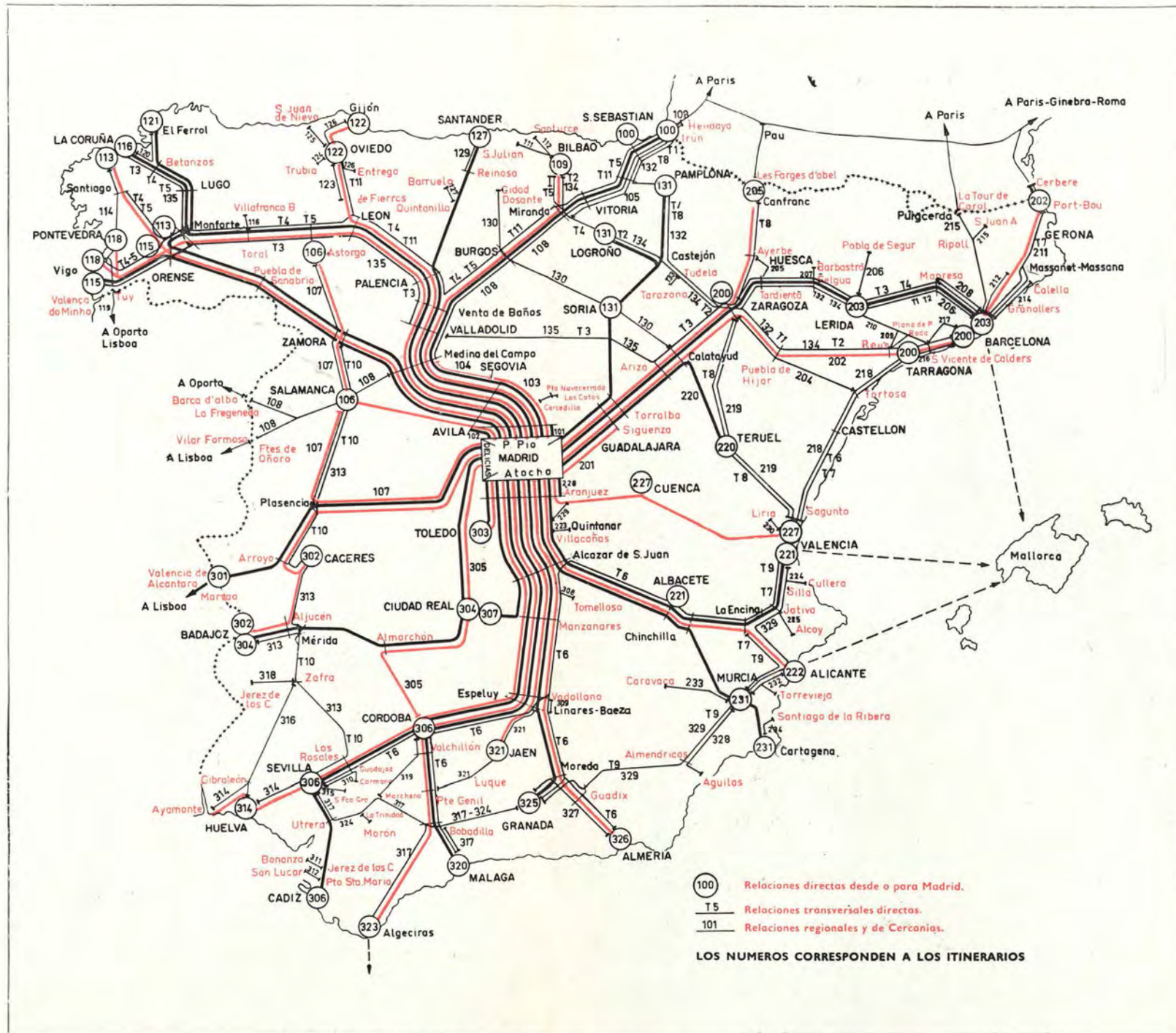

RELACIONES TRANSVERSALES DIRECTAS

T1 El expreso núm. 126 modifica su marcha entre Alsasua (Salida 21,55) y Castejón (Llegada 0,45). Resto del recorrido, sin variación.

T3, T4 y T5. Tren 5024. Suprimida la combinación entre Orense y Santiago.

GALICIA-ASTURIAS-SANTANDER-VASCONGADAS-RIOJA

100.—MADRID-SAN SEBASTIAN-IRUN-HENDAYA

Se suprime el rápido-automotor 55/56 entre Valladolid-Coruña-Vigo, y regreso. En su lugar circulará un automotor entre Valladolid y Palencia, que enlazará en este último punto con el TER Irún-Galicia, y regreso, con sujeción al siguiente horario.

2.ª		VALLADOLID		2.ª	
13.04	S.			LI.	17.45
13.30	LI.	Venta de Baños		S.	17.18
13.31	S.			LI.	17.17
13.41	LI.	Palencia		S.	17.06
22.25	LI.	Coruña		S.	8.25
21.35	LI.	VIGO		S.	9.15

Expreso 5033/34, Madrid-Hendaya, y regreso, circulará con 1.ª y 2.ª clase, suprimiéndose la rama de Bilbao.

Rápido TAF Madrid-Coruña y Vigo, y regreso, ha sido suprimido en todo su recorrido.

Expreso 215/216. A partir del día 10 de octubre queda suprimido en todo su recorrido. Los viajeros con destino a Vigo saldrán en el Expreso de las 20 horas, para llegar a Vigo a las 8,40. El regreso lo hará saliendo de Vigo a las 20,55, para llegar a Madrid a las 10,25.

A la supresión del tren 5030, el día 10 de octubre, circulará el tren rápido número 10 con 1.ª y 2.ª clase, saliendo de Irún a las 9,05, y San Sebastián a las 9,28, y llegar a Madrid a las 20,30.

108.—FRONTERA PORTUGUESA-SALAMANCA-HENDAYA

Con motivo del cambio de hora en Portugal, el tren surexpreso saldrá de Lisboa a las 13,45. De regreso, llegará a las 14,45. El recorrido español no sufre alteración.

109.—MADRID-BILBAO

Entre Madrid-Bilbao, y regreso, a partir del día 10 de octubre, se suprimen los trenes 5017/5018 y 5033/5034, y entre Miranda-Bilbao, y regreso, los números 5131/5132. A partir de la indicada fecha, circularán los siguientes:

Madrid ↔ Bilbao

9.45	S.	MADRID	LI.	20.30
17.19	LI.	Miranda	S.	12.31
17.35	S.		LI.	12.—
18.11	↓	Izarra	↑	11.22
18.46	↓	Orduña	↑	10.47
19.06	↓	Llodio	↑	10.27
19.35	LI.	BILBAO	S.	10.—

113.—MADRID-ZAMORA-CORUÑA

Han sido suprimidos los trenes TAF Madrid-Coruña, y regreso.—Expresos 215/216 Madrid-Orense, y regreso.—Expresos 5627/5628, Orense-Santiago.

Entre Medina y Puebla de Sanabria se suprimen los ómnibus 1253/1254 y 1512, circulando en su lugar los siguientes.

7.55	S.	Puebla de Sanabria	LI.	22.—
10.30	LI.	ZAMORA	S.	19.20
10.50	S.		LI.	19.10
12.52	LI.	Medina del Campo	S.	17.15

Tienen parada en todas las estaciones del trayecto.

115.—MADRID-ZAMORA-VIGO

Han sido suprimidos los trenes TAF en todo su recorrido.

A partir del 10 de octubre, el tren expreso 215 (Madrid-P. Pio, sale 21,00, a Vigo llega a las 9,45), y de regreso, el expreso 216 (de Vigo sale a las 20,15, a Madrid-P. Pio llega a las 9,45), se suprimen, y en su lugar circulará un nuevo expreso, con arreglo al siguiente horario.

5715		ESTACIONES		5716	
1-2	↔				↔
20.—	S.	MADRID-P. PIO	LI.	10.25	
5.44	LI.	Orense-E.	S.	24.—	
6.01	S.	Guillarey	LI.	23.45	
7.42	LI.	Redondela	S.	21.59	
7.43	S.	VIGO	LI.	21.58	
8.16	LI.		S.	21.25	
8.21	S.		LI.	21.15	
8.40	LI.		S.	20.55	

Los viajeros directos a Pontevedra, transbordarán en Redondela, de donde saldrá los domingos, miércoles y viernes un autocar. De regreso, los lunes, miércoles y viernes. En ambos sentidos podrán utilizar el autocar los viajeros con billete del ferrocarril de todas las procedencias o destinos, cualquiera que sea su clase.

116.—MADRID-VALLADOLID-PALENCIA-CORUNA

Ha sido suprimido el rápido-automotor 55/56, entre Valladolid-Coruña-Vigo. Para asegurar el enlace de estos viajeros, se crea un tren automotor, con salida de Valladolid a las 13,04, y llegada a Palencia a las 13,41. Enlaza con el TER procedente de Irún, destino Coruña y Vigo. A su regreso tiene la salida de Palencia a las 17,06, y llegada a Valladolid a las 17,45.

118.—MADRID-VALLADOLID-MONFORTE-VIGO

Se suprimen en todo su trayecto:

Tren TAF 751/752 (Vía Zamora).

Expresos 715/716 (Vía Zamora).

Automotores 755/756 (Vía Venta de Baños).

121.—MADRID-EL FERROL DEL CAUDILLO

Con motivo de suprimirse los trenes TAF 251/252, se crean los automotores, que enlazarán en Orense con el TER de y para Madrid, siendo su horario el siguiente:

5267		5756		ESTACIONES		5261		5755	
TER	1-2	R.-Aut	2			TER	1-2	R.-Aut	2
12.35	↓			MADRID-P. PIO	LI.	18.30			
14.19	↓			AVILA	LI.	16.42			
15.12	↓			Medina del Campo	LI.	15.50			
16.11	↓			ZAMORA	LI.	14.48			
19.19	↓			ORENSE	S.	11.26			
		19.30	LI.					11.13	
		20.18	LI.	Monforte de L.	S.			10.24	
		20.18	S.	LUGO	S.			10.22	
		21.29	S.	Betanzos	S.			9.08	
		22.55	LI.					7.33	
		22.56	S.					7.32	
		23.50	LI.	EL FERROL DEL C.	S.			6.40	

Paga suplemento TER Madrid-Orense. De Orense-Ferrol, suplemento de velocidad de tren ordinario.

221.—MADRID-ALBACETE-VALENCIA

El TAF 5574/573 circulará diario en todo su recorrido. Madrid, sale 15.00. Valencia, llega a las 22.00. A su regreso, sale de Valencia a las 15.00, y llega a Madrid a las 22.00.

222.—MADRID-ALBACETE-ALICANTE

El TAF queda suprimido en todo su recorrido, circulando en su lugar, diariamente, el TER, con el mismo horario que figura en nuestra Guía.

231.—MADRID-MURCIA-CARTAGENA

La circulación del TAF, diaria en todo su recorrido.

EXTREMADURA-ANDALUCIA

301.—MADRID-LISBOA

Desde el 3 de octubre, y con motivo del cambio de hora en Portugal, el tren Lusitania-Expreso, llegará a Lisboa a las 9.20, y al regreso, saldrá a las 20.35. Por el recorrido español no tiene variación.

306.—MADRID-SEVILLA-CADIZ

Los Omnibus ferrobuses 3402/3401 y 3406/3405 han sido suprimidos entre Linares y Espeluy, y regreso, continuando entre Espeluy y Córdoba. El 3406/3403 es suprimido en todo su recorrido de Linares-Córdoba, y regreso.

El TAF 574/573 circulará diario entre Madrid-Valencia-Murcia-Cartagena, y regreso, suprimiéndose la rama de Alicante

320.—LINEA DE MADRID-MALAGA

A partir del 16 de octubre, el tren expreso núm. 905/405 efectuará su salida desde Málaga a las 23.00 horas, para llegar a Madrid a las 10.40.

321.—LINEA DE LINARES-PUENTE GENIL

Los trenes 3901/2 y 3905/6 han sido suprimidos entre Linares y Espeluy. El 2903/4 en todo su recorrido.

329.—LINEA DE VALENCIA-ALICANTE-MURCIA-GRANADA

El rápido-automotor, que circula entre Valencia-Alicante-Murcia-Cartagena, ha sido modificado con arreglo al siguiente horario:

②④⑥						①③⑤
15.20	S.					13.25
18.43	LI.					S. 9.30
18.50	S.					LI. 9.25
20.58	LI.					S. 7.22
21.07	S.					LI. 7.20
22.25	LI.					S. 6.15

VALENCIA-T.
Alicante-Término
Murcia del Carmen
CARTAGENA

FERROCARRILES DE ANCHO INFERIOR AL NORMAL

402.—MEDINA DE RIOSECO A VILLADA

Suprimido el servicio entre Villalón y Villada.

413.—SANTANDER-CASTRO URDIALES-BILBAO

Ha sido suprimido: Rápido núm. 3, Santander-Bilbao. Tranvía núm. 45, Santander-Liérganes. Tranvía núm. 45 y 51, entre Santander-Liérganes; 73 y 74 bis, entre Santander-Marrón. Automotor 313, entre Santander y Ontaneda, y Tranvía núm. 81, entre Marrón y Bilbao.

Regresos: tren rápido núm. 6, Bilbao-Santander; Tranvía núm. 72, entre Gibaja y Santander; 46 y 54, entre Liérganes y Santander; Automotores 312 y 602, entre Ontaneda y Santander, y 82, entre Bilbao y Marrón.

434.—HARO-EZCARAY

Suspendidos todos los servicios.

447.—OLOT-GERONA

Tren 103, cambia su marcha, saliendo de Olot a las 14.40, para llegar a Gerona a las 16.10. Tren 23, sale de Olot a las 17.05, para llegar a Amer a las 18.18. Tren 12, sale de Gerona a las 13.10, para llegar a Olot a las 15.52.

463.—PUERTOLLANO A FUENTE DEL ARCO

Tren 22, salida de Puertollano a las 10.00, y llegada a Peñarroya a las 17.40.

465.—MALAGA A COIN

Suspendidos todos los servicios.

PARA SU ARCHIVO

- Si ha pedido un ejemplar de la Guía Trenes, lo recibirá contra reembolso, por 35 pesetas.
- Si se ha suscrito por un año, recibirá, por correo certificado, los CUATRO NUMEROS correspondientes.
- Si lo ha hecho prorrogable, continuará recibiendo la Guía hasta que usted dé orden en contra.

Fecha de la suscripción, de de 196.....

- El pago de la suscripción se hará por recibos anuales, que recibirá contra reembolso por el importe indicado al dorso.

**DESEAMOS QUE NUESTRA GUIA TRENES
SEA DE SU MAYOR AGRADO Y UTILIDAD
AGRADECEMOS SUS SUGERENCIAS**

Sírvase enviar la correspondencia a:

COMISARIA DE INFORMACION Y RELACIONES PUBLICAS

Teléfono 247 00 00
Extensión 2496

**PLAZA DE ESPAÑA
Torre de Madrid, planta 2.^a
MADRID - 13**

BOLETIN DE SUSCRIPCION A LA GUIA TRENES

Nombre o razón social

Domicilio

Localidad

- 1 ejemplar de la Guía Trenes, suscripción por un año (4 números)
- Suscripción por un año PRORROGABLE salvo mi aviso en contra.

..... de de 196.....

FIRMA O SELLO,

Precios:

España 120 ptas.
Extranjero 200

trenes

**G U I A
O F I C I A L**

**EDITADA POR
R E N F E**

Redacción y Administración:

**COMISARIA DE INFORMACION
Y RELACIONES PUBLICAS**

Plaza de España-Torre de Madrid

Teléf. 247 00 00

Redacción 2496

Administración y

Distribución 2395

MADRID - 13

SERVICIOS DESDE 15 AGOSTO 1965

SUPLEMENTO • SEPTIEMBRE 1965

ROGAMOS A LOS SEÑORES VIAJEROS PRESTEN ATENCION A ESTAS

MODIFICACIONES DE ULTIMA HORA

Itinerarios	Trenes	CLASE DE MODIFICACION															
T 5 100	5031/5032 Exp. 251/252 TAF...	Llevar 2. ^a y 3. ^a clase. Dejan de circular, a partir 1-9-65, dirección Madrid-Coruña-Vigo, y del 2-9-65, dirección Coruña-Vigo-Madrid.															
100	55/56 Ráp.-Aut. ...	Dejan de circular, a partir 1-9-65, dirección Valladolid-Coruña-Vigo, y del 2-9-65, dirección Vigo-Coruña-Valladolid.															
100	5065/5066 Aut. ...	A partir de 1-9-65 se pone en circulación entre Valladolid y Palencia, enlazando en este último punto con el TER Irún-Galicia, y regreso, siendo su horario el siguiente:															
		<table style="width: 100%; border: none;"> <tr> <td style="width: 30%; text-align: center;">2.^a</td> <td style="width: 30%;"></td> <td style="width: 30%; text-align: center;">2.^a</td> </tr> <tr> <td style="text-align: center;">13.04</td> <td style="text-align: center;">S.</td> <td style="text-align: center;">17.45</td> </tr> <tr> <td style="text-align: center;">13.30</td> <td style="text-align: center;">Ll.</td> <td style="text-align: center;">S.</td> </tr> <tr> <td style="text-align: center;">13.31</td> <td style="text-align: center;">S.</td> <td style="text-align: center;">Ll.</td> </tr> <tr> <td style="text-align: center;">13.41</td> <td style="text-align: center;">Ll.</td> <td style="text-align: center;">S.</td> </tr> </table> <p style="text-align: center;">VALLADOLID Venta de Baños PALENCIA</p>	2. ^a		2. ^a	13.04	S.	17.45	13.30	Ll.	S.	13.31	S.	Ll.	13.41	Ll.	S.
2. ^a		2. ^a															
13.04	S.	17.45															
13.30	Ll.	S.															
13.31	S.	Ll.															
13.41	Ll.	S.															
100	5033/5034 Exp. ...	Se suprime el coche directo de 3. ^a clase Madrid-Bilbao a partir del 10-X.															
109	5017/5117 Exp. ...	Deja de circular el 9-X.															
	5018/5118 Exp. ...	Deja de circular el 10-X.															
113	251/652 TAF...	Deja de circular el 1-IX.															
	651/252 TAF...	Deja de circular el 2-IX.															
	1253/1254 Aut. ...	Deja de circular el 1-IX.															
	1611/1612 Omn. ...	A partir del 1-IX prolongan su recorrido hasta Medina del Campo y Puebla de Sanabria, con el siguiente horario:															
		<table style="width: 100%; border: none;"> <tr> <td style="width: 30%; text-align: center;">7.55</td> <td style="width: 30%;"></td> <td style="width: 30%; text-align: center;">22.00</td> </tr> <tr> <td style="text-align: center;">10.30</td> <td style="text-align: center;">Ll.</td> <td style="text-align: center;">S.</td> </tr> <tr> <td style="text-align: center;">10.50</td> <td style="text-align: center;">S.</td> <td style="text-align: center;">Ll.</td> </tr> <tr> <td style="text-align: center;">12.52</td> <td style="text-align: center;">Ll.</td> <td style="text-align: center;">S.</td> </tr> </table> <p style="text-align: center;">Puebla de Sanabria ZAMORA Medina del Campo</p>	7.55		22.00	10.30	Ll.	S.	10.50	S.	Ll.	12.52	Ll.	S.			
7.55		22.00															
10.30	Ll.	S.															
10.50	S.	Ll.															
12.52	Ll.	S.															
		Tienen parada en todas las estaciones del trayecto.															
114	5641/5642 Omn. ...	Además de los trenes comprendidos en este Itinerario, circulan diariamente entre La Coruña y Santiago, los señalados al margen, con parada en todas las estaciones del trayecto, saliendo de Santiago a las 6.15 y llegando a Coruña a las 8.17.															

MODIFICACIONES ESTABLECIDAS EN LOS ITINERARIOS Y TRENES SIGUIENTES

Itinerarios	Trenes	CLASE DE MODIFICACION																																																																							
115	251/652 TAF... 651/252 TAF... 55/455 Ráp.-Aut...	Deja de circular el 1-IX. Deja de circular el 2-IX. Deja de circular el 1-IX.																																																																							
116	456/56 Ráp.-Aut...	Deja de circular el 2-IX.																																																																							
118	751/752 TAF... 755/756 Ráp.-Aut. 5065/5066 Aut....	Deja de circular el 1-IX y el 2-IX, respectivamente. Dejan de circular el 1-IX y el 2-IX, respectivamente. A partir 1-IX circulará diariamente entre Valladolid y Palencia, y regreso, con enlace en este último punto con el TER de Irún-Galicia, o viceversa.																																																																							
121	5755/5756 Ráp.-Aut.....	Con motivo de suprimirse a partir del 1-IX la circulación de los trenes TAF 251/252, se crean, desde las mismas fechas, los automotores citados al margen, de y para El Ferrol del Caudillo, que enlazarán en Orense con el TER de y para Madrid, siendo su horario el siguiente:																																																																							
	<table border="1"> <thead> <tr> <th>5267</th> <th>5756</th> <th>ESTACIONES</th> <th>5261</th> <th>5755</th> </tr> <tr> <th>TER</th> <th>R.-Aut</th> <th></th> <th>TER</th> <th>R.-Aut.</th> </tr> <tr> <th>1-2</th> <th>2</th> <th></th> <th>1-2</th> <th>2</th> </tr> </thead> <tbody> <tr> <td>■ ⊗ A</td> <td></td> <td></td> <td>■ ⊗</td> <td></td> </tr> </tbody> </table>	5267	5756	ESTACIONES	5261	5755	TER	R.-Aut		TER	R.-Aut.	1-2	2		1-2	2	■ ⊗ A			■ ⊗																																																					
5267	5756	ESTACIONES	5261	5755																																																																					
TER	R.-Aut		TER	R.-Aut.																																																																					
1-2	2		1-2	2																																																																					
■ ⊗ A			■ ⊗																																																																						
		<table border="1"> <thead> <tr> <th>12.35</th> <th>S.</th> <th>MADRID-P. PIO</th> <th>LI.</th> <th>18.30</th> </tr> </thead> <tbody> <tr> <td>14.19 <td></td> <td>AVILA</td> <td></td> <td>16.42</td> </td></tr> <tr> <td>15.12</td> <td></td> <td>Medina del Campo</td> <td></td> <td>15.50</td> </tr> <tr> <td>16.11</td> <td></td> <td>ZAMORA</td> <td></td> <td>14.48</td> </tr> <tr> <td>19.19</td> <td></td> <td>ORENSE</td> <td></td> <td>11.25</td> </tr> <tr> <td></td> <td>LI.</td> <td></td> <td>LI.</td> <td>11.13</td> </tr> <tr> <td></td> <td>S.</td> <td></td> <td>S.</td> <td>10.24</td> </tr> <tr> <td>19.30</td> <td></td> <td>Monforte de L.</td> <td></td> <td>10.22</td> </tr> <tr> <td>20.18</td> <td>LI.</td> <td></td> <td>LI.</td> <td>9.08</td> </tr> <tr> <td>20.18</td> <td>S.</td> <td>LUGO</td> <td>S.</td> <td>7.33</td> </tr> <tr> <td>21.29</td> <td></td> <td>Betanzos</td> <td>S.</td> <td>7.32</td> </tr> <tr> <td>22.55</td> <td>LI.</td> <td></td> <td>LI.</td> <td>6.40</td> </tr> <tr> <td>22.56</td> <td>S.</td> <td>EL FERROL DEL C.</td> <td>S.</td> <td></td> </tr> <tr> <td>23.50</td> <td></td> <td></td> <td></td> <td></td> </tr> </tbody> </table>	12.35	S.	MADRID-P. PIO	LI.	18.30	14.19 <td></td> <td>AVILA</td> <td></td> <td>16.42</td>		AVILA		16.42	15.12		Medina del Campo		15.50	16.11		ZAMORA		14.48	19.19		ORENSE		11.25		LI.		LI.	11.13		S.		S.	10.24	19.30		Monforte de L.		10.22	20.18	LI.		LI.	9.08	20.18	S.	LUGO	S.	7.33	21.29		Betanzos	S.	7.32	22.55	LI.		LI.	6.40	22.56	S.	EL FERROL DEL C.	S.		23.50					
12.35	S.	MADRID-P. PIO	LI.	18.30																																																																					
14.19 <td></td> <td>AVILA</td> <td></td> <td>16.42</td>		AVILA		16.42																																																																					
15.12		Medina del Campo		15.50																																																																					
16.11		ZAMORA		14.48																																																																					
19.19		ORENSE		11.25																																																																					
	LI.		LI.	11.13																																																																					
	S.		S.	10.24																																																																					
19.30		Monforte de L.		10.22																																																																					
20.18	LI.		LI.	9.08																																																																					
20.18	S.	LUGO	S.	7.33																																																																					
21.29		Betanzos	S.	7.32																																																																					
22.55	LI.		LI.	6.40																																																																					
22.56	S.	EL FERROL DEL C.	S.																																																																						
23.50																																																																									
		A. Paga suplemento TER Madrid-Orense. De Orense-Ferrol, suplemento de velocidad de tren ordinario.																																																																							
306	3401/2 } 3403/4 } 5405/6 } 3401/02-3405/06 } Omn.	Omn.- Ferrob.. Se suprime su circulación a partir 1-IX.																																																																							
321	2901/02-2903/04- 2905/06 } 2901/2 } 2905/6 }	Omn.-Aut. Omn.... Circulan a partir del 1-IX con coches de 3.ª clase entre Jaén-Espeluy-Córdoba, y regreso.																																																																							

OTRAS MODIFICACIONES

TRENES TER MADRID-ALICANTE, Y REGRESO

Dirección Alicante, circulará diariamente a partir 15-IX.
Dirección Madrid, circulará diariamente a partir 16-IX. Esta con el siguiente horario:
Salida de Alicante, 15.45. Llegada a Madrid, 21.20.

TRENES TAF MADRID-VALENCIA-CARTAGENA, Y REGRESO

Circularán diariamente a partir 15-IX dirección Valencia-Cartagena, y del 16-IX dirección Madrid.

TREN AUTOMOTOR CARTAGENA-VALENCIA

Circulará los lunes, miércoles y viernes, a partir 15-IX, con el siguiente horario:

CARTAGENA	S.	6.15
	LI.	7.20
MURCIA	S.	7.22
	LI.	9.25
ALICANTE	S.	9.30
	LI.	11.25
LA ENCINA	S.	11.33
VALENCIA	LI.	13.25

trenes

**GUIA
OFICIAL**

**EDITADA POR
RENFE**

Redacción y Administración:

**COMISARIA DE INFORMACION
Y RELACIONES PUBLICAS**

Plaza de España-Torre de Madrid

Teléf. 247 00 00

Redacción 2196

Administración y

Distribución 2395

MADRID - 13

SEPTIEMBRE - OCTUBRE DE 1965

**ENCONTRARA FACILMENTE SU ITINERARIO,
SABIENDO QUE...**

Desde la página:

41: Relaciones Internacionales.

55: Relaciones Transversales.

70: Galicia, Asturias, Santander,
Vascongadas y Rioja.

132: Aragón, Cataluña y Levante.

191: Extremadura y Andalucía.

235: Ferrocarriles de Vía Estrecha.

293: Servicio de Autobuses RENFE.

309: Relaciones Marítimas.

**Recuerde las
24 horas del reloj**



**DESDE la página 3: Índice, Equipajes,
Información de trenes, Turismo, etc.**



**TAMBIEN SU ITINERARIO
FIGURA EN ESTE MAPA**



OFICINAS DE VIAJES Y SERVICIOS INFORMATIVOS DE LA RENFE

HORARIO

Laborables ... 9 a 13 y de 16 a 18
Domingos y festivos ... 9.30 a 12
PORT-BOU.—De 7 a 13 y de 16 a 19.30.
IRUN.—Verano: 6.30 a 22. Invierno: 8 a 22.

Teléfonos

ALGECIRAS	Vestíbulo Estación	1374
ALICANTE	Explanada de España, 1	11303
BARCELONA	Estación Vilanova	2253156
	Paseo de Gracia, 13	2213000
BENIDORM	Martínez Alesa, 24 (sólo verano)...	360224
BILBAO	Plaza de España, 2	213500
CADIZ	Buenos Aires, 18, duplicado	11456
CORDOBA	Avenida del Generalísimo, 10	221648
CORUÑA	Fontán, 3	21948
GIJON	Asturias, 5	43821
GRANADA	Reyes Católicos, 45	23119
HUELVA	Plaza de José Antonio, 1	1300
IRUN	Vestíbulo Estación	621515
MADRID	Alcalá, 44	2470000
MALAGA	Strachan, 2	213122
MURCIA	Barriónuevo, 4	12842
OVIEDO	Cabo Noval, 10	12582
P. MALLORCA	Plaza de Pío XII, 1	24163
PORT-BOU	Vestíbulo Estación	250099
SALAMANCA	Plaza de Onésimo Redondo, 10	1165
S. SEBASTIAN	Camino, 1	17776
SANTANDER	Paseo de Pereda, 25	22387
SEVILLA	Martín Villa, 5	228994
SITGES	Estación Ferrocarril (sólo verano)...	1095
TARRAGONA	Avenida del Generalísimo, 42	201300
TOLEDO	Sillería, 9	21311
VALENCIA	Plaza de Alfonso el Magnánimo, 2	213003
VALLADOLID	Atrio de Santiago, 1	22873
VIGO	Colón, 10	12300
ZARAGOZA	Plaza de Sas, 6	226598

El despacho de billetes se efectúa hasta con treinta días de antelación a la fecha de salida del tren, y aseguran su plaza de continuación y regreso.

REPRESENTACIONES EN EL EXTRANJERO

BUENOS AIRES	25 de Mayo, 381	310138
COLONIA (Alem.) ...	Gereontrasse, 25-29	212807
PARIS	16, Rue de la Chaussée d'Antin PRO	1169

CENTRALES TELEFONICAS DE INFORMACION

MADRID - BARCELONA - VALENCIA

(perm.)	(perm.)	(de 7 a 23)
2477400	2195500	229823
2478400	2195600	
	2195650	

SEVILLA

(De 9 a 13 y 16 a 18, 228992-93-94; en otras horas, 228943)



MATERIAS QUE COMPRENDE ESTA GUIA

Páginas

Indice de Itinerarios y Estaciones por orden alfabético... 4

ITINERARIOS

RENFE (transversales)...	55
RENFE (generales)...	70
Ferrocarriles de Via Estrecha...	235
Internacionales...	41
Europa-Bus...	53
Autobuses RENFE...	293

RELACIONES MARITIMAS... 309

BILLETES

Clases y venta de billetes...	21
Billetes para niños...	21
Mejora de clase y prolongación de viaje...	21
Reservas de asiento...	21
Contrarreservas de asiento...	21
Seguro de viajeros...	24
Anulación de billetes, o cambio de fecha o tren...	22
Reintegros...	22
Carnets kilométricos...	25

PRECIOS

Por viajero y kilómetro...	26
Suplemento TAF...	27
Por velocidad en trenes ordinarios y automotores...	27
Por velocidad en trenes de lujo...	27
Por utilización de butaca...	27
Precios totales de billetes entre poblaciones distintas...	28
Talgo...	33-34
Carnets kilométricos...	25
Reserva de asientos...	21
Suplementos cama...	35
Coches-restaurante...	35
Cantinas y restaurantes de RENFE...	24
Mozos de equipajes...	24

EQUIPAJES

Transporte de equipaje...	22
Rotulación	22
Trenes TALGO, TAR y TAF...	23
Motocicletas y otros vehículos...	23
Perros...	23
Mozos...	24

TRENES TALGO, TAR Y TAF

Para viajar en trenes TALGO, TAR y TAF...	22
TREN + AUTO...	25
AUTO-CAMA...	37

TURISMO

FerroTour...	191
Lugares turísticos...	67-131-191

De interés para los viajeros que visiten España...	38
Cambio de divisas...	38
Alojamientos en España y clasificación de los mismos...	38
Guía hoteles y pensiones...	319
Oficinas de la Dirección General de Turismo...	39

DESPACHOS CENTRALES Y AUXILIARES...	40
ESTACIONES CON VENTA ANTICIPADA DE BILLETES...	32

BUSQUE AQUI LA ESTACION DESEADA... AL LADO TENDRA EL NUMERO DEL ITINERARIO

A

- Abadiano, 418.
Abejar, 130.
Abejera, 113 y 115.
Aberasturi, 430 y 431.
Abia y Abrucena, 326.
Abiaña, 122, 123 y 409.
Ablates, 304.
Añoño, 408.
Abera, 437.
Abrevadero, 456.
Acedo, 430.
Achnuri, 421.
Adanero, 100.
Adanero-Muñoz, 100.
Adarzo, 412.
Adradas, 131.
Aereo Montserrat, 437.
Aeródromo Manises, 230.
Ager, 206.
Agoncillo, T-2, 131 y 134.
Agost, 222.
Agramón, 231.
Agedra, 131.
Agrés, 226 y 457.
Aguadulce, 317 y 324.
Aguas de Ribas, 215.
Aguas Vivas, 455.
Aguilar de Campoo, 127.
Aguilar de la Frontera, 320.
Aguilar de Segarra, 203.
Aguilas, 328.
Aguinaga, 425 y 426.
Aguineta, 428.
Agullent, 226.
Aiboa, 420.
Aizpurucho, 428.
Alagón, T-1, T-2, 132 y 134.
Alamedá, 100.
Alamedilla y Guadahortuna, 325 y 326.
Alamillo, 304.
Alamin, 400.
Alanís, T-10 y 313.
Aiar del Rey, 127.
- ALBACETE A:**
Alicante, 222, 329, 457 y 455.
Barcelona, T-6.
Cartagena, 231.
Castellón, T-6.
Córdoba, T-6.
Madrid, 221, 222 y 231.
Murcia, 231.
Sevilla, T-6.
Valencia, T-6 y 223.
- Alba de Tormes, T-10 y 107.
Alba del Campo, 219.
Albaida, 226.
Albalat-Taronchers, 219.
Albares, 116.
Albatera-Catral, T-9, 232 y 329.
Alberche, 400.
Alberquería, 113 y 115.
Alcabe-Gómara-Almenar 136.
- Albolote, 325 y 327.
Alboraya, 219.
Albox - Almanzora, T-9 y 329.
Albudeite, 233.
Alcalá de Chisvert, 218.
Alcalá de Guadaira, 315.
Alcalá de Henares, 200 y 201.
Alcanadre, T-2, 131 y 134.
Alcanar, 218.
Alcantarilla, T-9, 231 y 329.
Alcantarilla-Villa, 328.
- ALCAÑIZ A:**
Puebla de Hija, 204.
Torosa, 204.
Aleanzo, 301.
Alcaracejos y Villanueva, 463.
Alcaudete-Fuente de Orbe, 321.
- ALCAZAR DE SAN JUAN A:**
Albacete, T-6, 221, 222 y 231.
Alicante, 222.
Almería, 326.
Barcelona, T-6.
Cádiz, 306.
Cartagena, 231.
Castellón, T-6.
Ciudad Real, 307.
Córdoba, T-6, 306 y 320.
Granada, 325.
Madrid, 221, 222, 231, 306 y 320.
Málaga, 320.
Murcia, 231.
Santa Cruz de la Zarza, 223.
Sevilla, T-6 y 306.
Tarragona, T-6.
Valencia, T-6 y 217.
Villacañas, 223.
- Alcira, T-6, T-9, 221, 226 y 329.
Alcolea de Córdoba, 306.
Alcolea del Río, T-10 y 313.
Alcoleje, 206.
Alcorcón, 400.
Alcosebre, 218.
Alcover, 209.
- ALCOY A:**
Gandía, 447 y 458.
Játiva, 226.
Valencia del Cid, 226.
- Aicudia, T-6, T-9, 226 y 329.
Alcuneza, 200.
Aldaya, 227.
Aldea (Amposta y), 218.
Aldea de las Pinedas, 319.
- Aldea del Cano, T-10, 302 y 313.
Aldeatengua, 106.
Aldeanepozo, 131.
Aldea-Moret, T-10 y 302.
Aldeanueva, T-10 y 107.
Aldeanueva de la Boveda, 108.
Aldover, 204.
Alegria de Alava, 100 y 105.
Alegria de Oria, 100 y 105.
Aientisque-Cabanillas, 135.
Alerre, 205.
Alfajara, 457.
Alfajar-Benetúser, 221, 224, 226 y 230.
Alfaro, T-2, T-4, T-7, 131 y 134.
Alfaz del Pi, 454.
Aigaida, 474.
Aigar, 219.
- ALGECIRAS A:**
Córdoba, 323.
Granada, 317 y 324.
Madrid, 323.
Málaga, 317, 320 y 324.
Sevilla, 317 y 324.
Algemesi, 221 y 226.
Algimia de Alfaro, 215.
Algimia Torres-Torres, 219.
Algine, 221 y 226.
Aigodonera de Gijón, 122 y 123.
Algodor, 303 y 304.
Algorta, 420.
Alguazas-Molina, 231 y 233.
Alaama de Murcia, T-9 y 329.
Alaama de Aragón, T-3 y 200.
Alaaurin de la Torre, 465.
Alaaurin el Grande, 465.
Aihondiguilla - Villaviciosa, 305.
- ALICANTE A:**
Albacete, 222.
Denia, 454.
Granada, T-9 y 329.
Madrid, 222.
Murcia, T-9, 232 y 329.
Aliseda, 301.
Aljaima, 320.
Aljaraque, 314.
Aljucén, T-10, 302, 304 y 313.
Almacellas, 203.
Almadenejos y Almadén, 304.
Almagro, 307.
Almajalejo, T-9 y 329.
Almansa, 221 y 222.
Almargen, 323.
Almazán-Dehesa, 135.
Almazán-Villa, 131.
Almazora (Aybox y), 218.
Alameda, 438 y 439.
Almenara, 218.
Almendrajejo, T-10 y 313.

Almendricos, T-9, 328 y 329.

ALMERIA A:

- Granada, 325 y 327.
Madrid, 326.
Almodóvar del Río, 306 y 464.
Almoines, 457 y 458.
Almonacid, 304.
Almonaster-Cortegana, 316.
Almoradí-Dolores, 232.
Almoraima, 323.
Almorchón, 304 y 305.
Almorox, 400.
Almuradiel - Viso del Marqués, T-6, 306, 325 y 326.
Alomartes, 324.
Almudévar, 293 y 205.
Alora, 320.
Alpera, T-6, 221 y 222.
Alquerías, 231 y 465.
Alquerías - Santomera, T-9, 232 y 329.

ALSASUA A:

- Barcelona, T-1, T-2, 132 y 134.
Bureos, 100.
Córdoba, T-5.
Gijón, T-11.
Hendaya, T-1, T-4, T-5, T-11, 100, 105 y 132.
Irún, T-1, T-4, T-5, T-11, 100 y 105.
Lérida, T-1, 132 y 134.
Madrid, 100.
Miranda, T-2, T-4, T-5, T-11, 100 y 105.
Oviedo, T-11.
Pamplona, T-1, T-8 y 132.
San Sebastián, T-1, T-2, T-4, T-5, T-11, 100, 105 y 132.
Teruel, T-8.
Valencia, T-8.
Valladolid, 100.
Vigo, T-5.
Vitoria, T-5, T-11, 100 y 105.
Zaragoza, T-1, 132, 133 y 134.
Altafulla, 200, 216, 217 y 218.
Altea, 454.
Altos Hornos, 429.
Alumbres, 456.
Alzola, 425 y 426.
Amara (San Sebastián y), 427.
Amer, 447.
Ametlla, 437.
Ametlla de Mar, 218.
Amilleta, 424.
Amorebieta, 416, 417 y 426.
Ampolla-Per-Hé, 218.
Amposta-Aldea, 218.
Amposta-E., 477.
Amurrio, 109 y 116.
Amusco, 109 y 116.
Ancín, 430.
Andavías, 113 y 115.

- Andoain, 100 y 105.
Andollu-Estibaliz, 430 y 431.
Andra Mari, 418.
Andújar, T-6, 306 y 320.
Anglés, 447.
Anglesola, 203.
Anoeta, 105.
Antequera, 324.
Antoñana, 430.
Anzánigo, 295.
Anzó, 414.
Anzola, 324.
Anzuola, 424.
Añesa, 436.
Añorga, 425 y 426.
Apatamonasterio, 418.
Arahal, 324.
Araucón, 171.
Aranda de Duero, T-3 y 135.
Aranca, 116.
Aranguren, 413 y 414.

ARANJUEZ A:

- Albacete, 221, 222 y 225.
Alicante, 222.
Almería, 326.
Cádiz, 306.
Cartagena, 231.
Córdoba, 306 y 320.
Cuenca, 227.
Granada, 325.
Madrid, 221, 222, 228, 231, 306 y 320.
Málaga, 320.
Murcia, 231.
Sevilla, 306.
Toledo, 303.
Valencia, 221 y 227.
Arañales de Muel, 219.
Arapiles (Los), 107.
Aravaca, 101, 102 y 103.
Arava, 100 y 105.
Arbó, T-3, T-5, 115 y 118.
Arbolena, T-9 y 329.
Arbós, 217.
Arcade, 114.
Arcenales, 413.
Arcocha, 112.
Arco del Triunfo, 208 y 215.
Arconada, 130.
Arcos de Jalón, 200 y 202.
Archena-Fortuna, 231.
Archidona, 324.
Archube, 413.
Ardanza, 417.
Areas, 118.
Arechavaleta, 429.
Arenales, 222.
Arenillas (Cádiz), T-10 y 313.
Arenys de Mar, 202, 213 y 214.
Areta, 109 y 110.
Arévalo, 100 y 116.
Argamasilla de Alba, 308.
Argamasilla de Calatrava, 304.
Arguedas - Muscaria, T-1, T-2, 132 y 134.
Arguisuelas, 227.
Arija, 414.

- Ariz-Azbarren, 417 y 426.
Ariza, T-3, 135 y 200.
Arjonilla, 306.
Arla Berrón, 414.
Armuña-Bernardos, 104.
Arnedillo, 433.
Arnedo, 433.
Arnés-Lledó, 204.
Artá, 473.
Artebacarra, 421.
Artómana, T-2, 109 y 134.
Arrancudiaga, 110.
Arravanes, 469.
Arriagas, 419.
Arriate, 323.
Arrigorriaga, 109 y 110.
Arriondas, 412.
Arroña-Cestona, 425, 426 y 428.
Arroycón, 171.
Arroyo de la Miel, 466.
Arroyo de Malpartida, T-10, 301 y 302.
Arrabal, T-2, 131 y 134.
Asclot (Apd.), 448.
Ascó, 200.
Aspe, 222.
Astillero, 413.

ASTORGA A:

- Actince, 423.
Avila, 106.
Barcelona, T-3.
Coruña, T-3, T-4 y T-5.
León, T-3, T-4 y T-5.
Lérida, T-3.
Madrid, 100 y 106.
Orense, T-3.
Palencia, T-3.
Plasencia, 107.
Salamanca, 105 y 107.
San Sebastián, T-3, T-4 y T-5.
Valladolid, T-3.
Vigo, T-3.
Zamora, 106 y 107.
Zaragoza, T-3.
- Asúa, 419.
Afaquines, 100.
Atarfe-Santafé, 324.
Atauri, 430.
Ateca, T-3 y 200.
Ategorrieta, 105.
Ausin, 101.
Autol, 433.
Aveinte, 104.
Avenida Tibidabo, 442.
Aviados, 414.
- AVILA A:**
Bilbao, 109.
Bureos, 100 y 109.
Coruña, 113 y 116.
El Escorial, 100 y 102.
El Ferrol del Caudillo, 121.
Gijón, 122.
Hendaya, 100.
Irún, 100.
León, 116, 118 y 122.
Madrid, 100, 102 y 109.
Orense, 113 y 115.
Oviedo, 122.
Salamanca, 106.

Santander, 127.
San Sebastián, 100.
Valladolid, 100.
Vigo, 115 y 118.
Vitoria, 100.
Zamora, 113 y 115.
Avilés, 125, 407 y 408.
Axpe-Bustoria, 416 y 420.
Ayamonte, 314.
Aya-Orio, 425 y 426.
Ayarza, 421.
Ayerbe, T-8 y 205.
Azaila, 200 y 202.
Azanaque, 306.
Azbarren, 122.
Azcoitia, 128.
Aznalcázar-Pilas, 314.
Azpeitia, 128.
Azuaga, 163.
Azuara, 135.
Azuero, 307.
Azuqueca, 200 y 201.

B

Baamonde, T-3, 116 y 121.
Babilafuente, 106.
Bacalco, T-1 y 132.
Badajoz, 302, 304 y 313.
Badalona, 213 y 214.
Badules, 219.
Baena, 322.
Baeza-Ciudad, 471 y 472.
Baeza-Empalme, 168 y 470.
Bandeira, 113.
Benavente, 106 y 107.
Báguena, 220.
Baidés, 200 y 201.
Baifén, 321.
Balaguer, 206.
Balanzona, 305.
Balenyá, 215.
Balenyá, Tona y Seva, 215.
Balneario de El Raposo, T-10 y 313.
Balsaren, 437.
Balsicas-San Javier, 231.
Ballota, 407.
Bañares, 434.
Bañeres, 457.
Baños de Montemayor del Río, T-10, 107 y 233.
Baños de Molgas, 113 y 115.
Baños de Mula, 233.
Baños de Ribas, 215.
Baquerín, 404.
Barallobre, 120 y 121.
Barbadillo y Calzada, 108 y 130.
Barbadillo del Mercado, 130.
Barbantes, 115 y 118.
Barbastro, 207.
Barca d'Alava, 108.
Barca y Matute, 135.

BARCELONA A:

Albacete, T-6.
Arenys de Mar, 214.
Bilbao, T-2 y 134.
Castellón, T-6 y 218.

Cerbère, 202, 211 y 213.
Córdoba, T-6.
Coruña, T-3.
Guadalajara, 200.
Gerona, 211 y 213.
Guardiola, 437.
Hendaya, T-1 y 132.
Igualada, 437.
Irún, T-1 y 132.
La Tour de Carol, 215.
León, T-3.
Lérida, T-1, T-2, T-3, 132, 134, 203, 206 y 210.
Logroño, T-2 y 134.
Madrid, 200.
Manresa, 203, 208 y 435.
Martorell, 437.
Nuria, 440.
Palencia, T-3.
Pallejá, 438.
Pamplona, T-1 y 132.
Plana de Pic., 216.
Port-Bou, 211 y 213.
Puigcerdá, 215.
Ribas de Freser, 440.
Sabadell, 203, 208 y 441.
San Baudilio, 439.
San Sebastián, T-1 y 132.
Sevilla, T-6.
Tarragona, T-6, 200, 216, 217, 218 y 219.
Tarrasa, 203, 206 y 441.
Valencia, T-6 y 218.
Valladolid, T-3.
Vigo, T-3.
Zaragoza, T-1, T-2, T-3, 132, 134, 200 y 203.
Barca de Alba, 108.
Bárcena de Pic de Coma, 127 y 129.
Barcia, 107.
Barcial, 103.
Barcial del Barco, 106 y 107.
Barco de Valdeorras, T-3, 116 y 118.
Bárdena, 436.
Bargas, 301.
Barracas, 219.
Barra de Miño, 118.
Barranco de San Juan, 467.
Barreda, 412.
Barrientos, 116.
Barrio del Peral, 231 y 234.
Barrios de Colina, 100.
Barros, 126.
Barruelo de Santullán, 128.
Basauri, 110.
Basurto, 413 y 414.
Baúl, T-9 y 329.
Bazagona (La), 301.
Baza, T-9 y 329.
Beamonde, 121.
Beas, 462.
Beasain, T-11, 100 y 105.
Becerril, 116.

Bedia, 417.
Begíjar, 325 y 326.
Begonte, 116.
Beguda, 437.
Beire, T-1, 131 y 132.
Béjar, T-10 y 107.
Belalcázar, 304.
Belchite, 435.
Belmez, 305 y 463.
Belmonte, 316.
Belmonte (Asturias), 412.
Bella Terra, 441.
Bell-lloch, 203.
Bellpuig, T-3 y 203.
Bembibre, T-3 y 116.
Benacazón, 314.
Benaguacil, 230.
Benahadux-Pechina, 326 y 327.
Benalmádena, 466.
Benalúa de Guadix, T-9, 326, 327 y 329.
Benaolán, 323.
Benavente, 106 y 107.
Bendición, 406.
Benejama, 457.
Benetúser (Alfajar), 221, 224, 226 y 230.
Benián, T-9, 231, 232 y 329.
Beniarjó, 457 y 458.
Beniarre, 457 y 458.
Benicarló, T-6 y 218.
Benicasim, T-6 y 218.
Benidorm, 454.
Beniel, T-09, 232 y 329.
Benifallet, 204.
Benifayó, 226.
Beniganim, 226.
Benimaclet, 453.
Benisa, 454.
Benisalem, 473 y 475.
Beranga, 413.
Berango, 420.
Bercedo, 414.
Bercianos del Real C., 116.
Berdía, 113 y 114.
Berlanga de Duero, T-3 y 135.
Berlanga de Roa, 135.
Berlanga-S. Fernando, 463.
Bermeo, 416.
Bérriz-Olaceta, 417 y 426.
Berrocal, 459.
Bescanó, 447.
Betanzos, T-3, T-5, 116, 120 y 121.
Bétera, 451.
Bezana, 412.

BILBAO A:

Amorebieta, 416.
Avila, 109.
Barcelona, T-2 y 134.
Burgos, 100.
Eibar, 417.
Elorrio, 418.
La Robla, 414.
León, 414.
Lérida, T-2 y 134.
Lezo, 23.

Logroño, T-2, T-8 y 134.
Luchana, 419.
Madrid, 109.
Máizaga, 424.
Munguía, 421.
Plencia, 420.
Portugalete, 112.
Orduña, 110.
San Julián de Musques, 111.
Santander, 413.
Santurce, 112.
San Sebastián, 426.
Sondica, 419.
Teruel, T-8.
Valencia, T-7.
Valmaseda, 413.
Valladolid, 109.
Zaragoza, T-2, T-7 y 134.
Zumárraga, 424.
Binéfar, T-3 y 203.
Biota, 436.
Biurrun-Campanas, 131.
Blanca-Abarán, 231.
Blanes, 202 y 213.
Blar, 457.
Blimea, 406.
Boada, 108.
Boadilla de Rioseco, 402.
Boadilla, 317, 320, 323 y 324.
Boborás, 113.
Bocairrente, 457.
Bocos de Duero, 135.
Bonanova, 441.
Bogajo, 108.
Bogarre, 325 y 327.
Bolueta, 417 y 422.
Bonanza, 306 y 311.
Bonete, 221 y 222.
Bonmati, 447.
Boñar, 414.
Boó, 127 y 128.
Boó de Polanco, 412.
Bordils-Juyá, 211 y 213.
Bórghóna, 215.
Borjas Blancas, 209.
Bot, 204.
Botorrita, 219.
Bóveda, 116 y 121.
Brafuelas, 116.
Brazortas (Veredas y), 304 y 463.
Brazomar, 415.
Breda, 211.
Bregua, 113 y 114.
Brenes, T-10, 306, 310 y 313.
Brincola-Oñate, 100 y 105.
Briones, T-2.
Briviesca, T-11, 100 y 109.
Brizuela, 130.
Bubierca, 200.
Buen Suceso, 122.
Bufalít, 226.
Bujedo, 100.
Bullas, 233.
Buñol, 227.
Buñola, 476.
Buñuel, T-1, T-2, 132 y 134.
Burgos-Santiago (El), 116 y 120.

Burgo-Raneros (El), 116.
BURGOS A:

Avila, 100.
Bilbao, T-2, 109 y 133.
Calatayud, 130.
Ciudad-Dosante, 130.
Coruña, T-5.
Frontera portuguesa, 108.
Gijón, T-11.
Hendaya, 100.
Irún, 100.
Madrid, 100.
Oviedo, T-11.
San Sebastián, 100.
Valladolid, 100.
Vigo, T-5.
Burguillos, 318.
Burguena, 220.
Burriana, T-6 y 218.
Busdongo, T-11 y 122.

C

Cabanes, 218.
Cabañal, 218.
Cabañiquinta, 409.
Cabañas-Arenal, 119, 120 y 121.
Cabañas de Aliste, 113 y 115.
Cabañas de Ebro, T-1, T-2, 132 y 134.
Cabañas de la Sagra, 301.
Cabañas de Virtus, 414.
Cabeza de Vaca, 305.
Cabeza del Buey, 304.
Cabezarrubias, 463.
Cabezón del Pisuerga, 100.
Cabezón de la Sal, 412.
Cabezón de la Sierra, 130.
Cabra de Córdoba, 321.
Cabra del Santo Cristo, 325 y 326.
Cabrejas del Campo, 130.
Cabrejas del Pinar, 130.
Cabrera (Villasar, Cabrils y), 213 y 214.
Cabrerizas, 306.
CACERES, T-10, 301, 302 y 313.
Caces, 410.
Cadagua, 414.
Cadavedo, 407.
CADIZ, 306, 311, 312 y 313.
Cadreita, T-1, 131 y 132.
Cadrete, 219.
Caixáns, 215.
Calaf, T-3 y 203.
Calafell, 200 y 216.
Calahorra, T-2, T-4, T-7, 131, 134 y 433.
Calamocha Nueva, T-8 y 219.
Calamocha Vega, 220.
Calamonte, T-10 y 313.
Ca Pancha, 306.
Calañas, 316.
Calasparra, 231.
Calatayud, T-3, 130, 200, 202 y 220.
Calatorao, 200.
Caldas de Besaya, 126.
Caldearenas-Aquilué, 205.

Caldas de Malavella, 202, 211 y 213.
Caldelas, T-3, T-5, 115 y 118.
Caldetas, 213 y 214.
Caleta, 202, 213 y 214.
Calera y Chozas, 301.
Calvo (El), 122 y 123.
Calicasas, 325 y 327.
Calpe, 454.
Calzada de Bureba, 100.
Calzada del Coto, 116.
Calzada de Oropesa, 301.
Callosa de Segura, T-9, 232 y 329.
Camallera, 211 y 213.
Camango, 412.
Cámaras Altas, 463.
Camargo, 127 y 129.
Camas, 314.
Cambre, 116 y 120.
Cambrils, 218.
Caminreal, T-7, T-8, 219 y 220.
Camorritos, 103.
Campamento (Madrid), 400.
Campamento Benítez, 466.
Campanario, 304.
Campanillas, 320.
Campazas, 403.
Campello, 454.
Campredó, 218 y 477.
Campillo, 108 y 460.
Campillos, 323.
Campolara, 130.
Campomanes, 122 y 123.
Campo-Golf, 466.
Campo Real, 320 y 321.
Camporrobles, 227.
Campos del Río, 233.
Campredó, 213 y 477.
Canabal, T-5 y 118.
Cañena, 470.
Canciens, 125.
Candás, 408.
Candilichera, 130.
Canales, 467.
Canero, 407.
Canet, 213 y 214.
Canfranc, T-8, 200 y 205.
Caniles, T-9 y 329.
Cartuja (La), 200.
Cansinos (Los), 306.
Cantalapiedra, 108.
Cantalpino, 108.
Cantagallo, T-10 y 107.
Canteras, 231 y 474.
Cantillana, T-10, 306, 310 y 313.
Cantonal, 414.
Cantoria, T-9 y 329.
Cañachar, 304.
Cañada (La), 101.
Cañada de Calatrava, 304.
Cañada del Hoyo, 227.
Cañaverall, 301.
Cañete la Real, 323.
Caparrates, 219.
Caparros, T-1, 131 y 132.
Capellades, 437.
Capdevanol, 215.
Capsanes, 200.
Caracena, 227.

- Caracollera, 304.
Caracuel, 304.
Caralps, 440.
Caravaca, 233.
Carbajales, 113 y 115.
Carballino, 113.
Carbayin, 405.
Carboneras de Guadazaón, 227.
Carcagente, T-6, T-9, 221, 226, 329, 454 y 455.
Cardedeu, 211.
Cardeñadizo, 130.
Cardeñosa, T-7 y 106.
Carifena, T-8 y 219.
- CARMONA A:**
Guadajoz, 306 y 310.
Sevilla, 306 y 310.
Carmonita, T-10, 302 y 313.
Carpio de Azaba, 108.
Carpio del Campo, 108.
Carpio de Córdoba (El), 306.
Cartagena, 221, 222, 231, 234 y 456.
Cártama, 320.
Cartaya, 314.
Cartuja (La), 200.
Carranza, 413.
Carvajal, 466.
Carrascal, T-1, 131 y 132.
Carrascosa de Henares, 200 y 201.
Carrión de los Céspedes, 314.
Casal, 114.
Casa Misericordia, 465.
Casalarreina, 434.
Casar de Cáceres, 301.
Casar de Periedo, 412.
Casariche, 320.
Casaseca de Campeán, T-10, 106 y 107.
Casas del Campillo, 221 y 222.
Casas del Monte, T-10 y 107.
Casas de Millán, 301.
Casas y Reina, T-10 y 313.
Casatejada, 301.
Cascajares, 130.
Cascante, 133.
Casetas, T-1, T-2, T-3, T-4, T-7, T-8, 132, 134, 200, 201 y 205.
Casilla del Fresno, 430.
Caspe, 200 y 202.
Casá de la Selva, 448.
Castañares, 429 y 434.
Castañeda, 413.
Castejón de Ebro, T-1, T-2, T-4, T-7, T-8, 131, 132, 133, 134 y 200.
Castejón del Puente, 207.
Castell Arnau, 208.
Castell de la Frontera, 323.
Castellbisbal, 217.
Castell d'Aró, 448.
Castellbell, 437.
Castelldefels, 200 y 210.
Castellnou, 203.
Castellón, T-6, 218 y 441.
- Castiello, 205.
Castil de Peones, 100.
Castillejo-Añover, 222, 225, 303 y 306.
Castillejo del Romeral, 227.
Carpio del Campo, 108.
Castejón de la Peña, 414.
Castro del Valle-Verin, 113 y 115.
Castro de la Reina, 130.
Castro de la Vega, 135.
Castro-Urdiales, 413 y 415.
Castrofuerte, 403.
Castromocho, 404.
Castronuño, 113 y 115.
Castroverde de Campos, 403.
Castuera, 304.
Catarroja, 221, 224 y 226.
Cattlar, 200 y 217.
Catoira, 114.
Caudé, 219.
Caudete, 222.
Caudiel, 219.
Cazalla y Constantina, T-10 y 313.
Cebrones del Río, 106 y 107.
Cecebre, 116 y 120.
Ceceda, 412.
Ceceñas, 413.
Cegama-Otzaurre, 100 y 105.
Cehegin, 233.
Celorio, 412.
Celrá, 202, 211 y 213.
Cella, 219.
Cenesvega, 467.
Cenicero, T-2 y 133.
Centellas, 215.
CERBERE, 202, 211, 213 y 218.
Cercadilla, 305, 319 y 320.
Cerceda, 113 y 114.
Cercadilla, 103.
Cerdido, 411.
Cervera de Segarra, T-3 y 203.
Cervera de la Cañada, 130.
Cervera del Río Alhama, 131.
Cerraja, 315.
Cerro Muriano, 305.
Cerro de Andévalo (El), 316.
Cesantes, 114.
Cestona (Arrona y), 428.
Cesuras, 116.
Cetina, 200.
Cicero-Santoña, 413.
CIDAD-DOSANTE, 130 y 414.
Cidones, 130.
Ciempozuelos, 228, 303 y 306.
Cieza, 231 y 457.
Cillamayor, 128 y 414.
Cinco Casas, T-6, 306, 307, 308, 320, 325 y 326.
Cintruénigo, 131.
Ciñera, 122.
Ciordia, 100 y 105.
Ciruolos, 104.
Cisaneros, 116.
- Cistierna, 414.
CIUDAD REAL, 304, 306 y 307.
Ciudad Jardín, 421 y 423.
Ciudad Rodrigo, 108.
Cizurmayer, T-1, 131 y 132.
Clará, 130.
Clot, 211.
Cobas, 116 y 118.
Cobertoria (La), 122 y 123.
Coca, 104.
Cocentaina, 226, 457 y 458.
Cocheras (Apd.), 469.
Coín, 465.
Cójobar, 130.
Colegio, 413.
Colera, 211 y 213.
Colombres, 412.
Colonia de Santa Eulalia, 222.
Colombrianos, 405.
Collado Albo, 103.
Collado de las Arcas, 321.
Collado-Mediano, 103.
Collanzo, 409.
Colloto, 412.
Concud, 219.
Conquista, 463.
Consell, 473 y 475.
Consolación, T-6 y 306.
Corbon, 405.
Córcoles, 222.
Corcos-Aguilarejo, 100.
CORDOBA, T-6, 305, 306, 310, 319, 320, 321 y 323.
Corella, 131.
Coreses, 113 y 115.
Cornellá, 217, 438 y 439.
Cortes, T-1, T-2, 132 y 134.
Cortes de la Frontera, 323.
Cortijo Blanco, 465.
CORUSA (La), T-3, T-5, 100, 113, 114, 116 y 120.
Coruñeses, 401.
Corral de Almaguer, 229.
Corrales del Vino, T-10, 106 y 107.
Corrales, 127 y 129.
Coscurita, T-3, 131 y 135.
Cosmos, 117.
Cremallera (Montserrat), 437.
Crespos, 106.
Cretas, 204.
Crevillente, T-9, 232 y 329.
Criptana, 222 y 231.
Cuadros, 122.
Cuart, 230.
Cuarte de Huerva, 219.
Cuatro Caminos, 437 y 438.
Cuatro Carreteras, 446.
Cuatro Vientos, 400.
Cubellas, 200 y 216.
Cubillas de Santa Marta, 100.
Cubillos, 106 y 405.
Cubo, T-10, 106 y 107.
Cudillero, 407.
CUENCA, 227.
Cuencabuena, 219.
Cuenca de Campos, 402 y 404.
- Cuevas de Utiel, 227.
Cuevas (Asturias), 412.
Cuevas (León), 405.
Cuevas de Velasco, 227.
Cullera, 224.
Cumbres Mayores, 316.
Curtis, T-3, 116 y 121.
Cutamilla, 200 y 201.
- CH**
Charcon, 467.
Chaparrena, 425.
Chapela, 114, 115, 118 y 119.
Chércoles, 135.
Cherta, 204.
Chesta, 227.
Chilches, 218.
Chillarón, 227.
Ch'llón, 304.
Chinchilla, T-6, 221, 222 y 231.
Chipiona, 312.
Chiprana, 200.
Chiva, 227.
Churriana, 465.
- D**
Daimiel, 307.
Daroca, 220.
Dehesas, 116 y 118.
Deifontes, T-9, 325, 327 y 329.
Denia, 454 y 455.
Derio, 423.
Desfiladero, 458.
Desierto, 111, 112 y 420.
Deusto, 419 y 420.
Deva, 424, 425 y 426.
Don Alvaro, 304.
Don Benito, 304.
Don Rodrigo, 306, 317 y 324.
Doña María de Ocaña, 326 y 327.
Doña Mencía, 321.
Doñinos, 108.
Dosaiguas-Argentera, 200.
Dos Caminos-Basauri, 109 y 110.
Dos Hermanas, 306, 317 y 324.
Dueñas, 100.
Durana, 429.
Durango, 417, 418 y 426.
- E**
Ecija, 319.
Echarri-Aranaz, T-1 y 132.
Echevarri, 417 y 422.
Ezea de los Caballeros, 436.
Eibar, 417, 424, 425 y 426.
El Ale, 224.
El Angel, 221 y 222.
El Ardal, 457.
El Arahál, 317.
El Burgo de Ebro, 200 y 202.
El Burgo, 431.
El Burgo-Raneros, 116.
El Burgo-Santiago, 116 y 120.
- El Caleyó, 122 y 123.
El Campillo (Andalucía), 307 y 460.
El Carmen, 468.
El Carche, 457.
El Carpio de Córdoba, 306 y 320.
El Carrascalejo, T-10, 302 y 313.
El Casar de la Guardia, 222, 231 y 306.
El Castaño, 415.
El Cerro de Andévalo, 316.
El Cobujón, 316.
El Collado, 108.
El Coronil, 317.
Cherta, 204.
El Cortijo, 72.
El Coscollar, 218.
El Cuervo, 306.
El Chanarral, 320.
El Chato, 457.
Elche, T-9, 322 y 329.
El Chorro, 330.
Eldo-Petrel, T-9, 222 y 329.
El Emperador, 304.
El Entrego, 126 y 406.
El Escorial, 100, 102, 106 y 109.
El Espinar, 103.
El Ferrol, 120, 121 y 411.
El Estrecho, 425 y 426.
El Henares, 200 y 201.
El Higuerón, 306.
El Horecio, 463.
El Hornillo, 317.
El Hoyo, 415.
El Machiuel, T-6 y 218.
El Madroño, 304.
El Molino, 463.
El Molino, 230.
El Muroón, 221 y 222.
El Niño, 233.
El Orrión, 418.
El Palmer, 475.
El Palmeral, 454.
El Paso, 413.
El Pasteral, 447.
El Pedroso, T-10 y 313.
El Pedroso de la Armuña, 108.
El Pinar, 100 y 466.
El Plantío, 101, 102 y 103.
El Portal, 306.
El Povo, 220.
El Priorato, 306.
El Puñtal, 457.
El Quintillo, 304.
El Remedio, 412.
El Romeral, 222, 231 y 306.
El Rosario, 457.
El Salto, 108.
El Soldado, 463.
El Sorbito, 317 y 324.
El Soto Iruiz, 413.
El Turujal, 412.
El Tamujoso, 316.
El Vacar-Villaharta, 305.
El Valle, 460.
Embíd de la Ribera, 200.
Embíd de Jalón, 200.
Empalme, 462, 473 y 475.
Encinacorba, 219.
- Enguídanos, 227.
Epila, T-3 y 200.
Erandio, 419.
Eranchun, 430.
Ermúa, 417 y 426.
Erustes, 301.
Escacena, 314.
Esaño, 130.
Escatrón, 200.
Esclavitud, 114.
Escoriaza, 429.
Escorón, 436.
Espeja, 108.
Esperanza, 456.
Espeluy, T-6, 306, 320 y 321.
Esniel, 305.
Espinarido, 233.
Espinosa de Henares, 200 y 201.
Espinosa de los Monteros, 414.
Espinosa de Villagonzalo, 127.
Espuega, 209.
Estella, 430.
Estépar, 100.
Estibáliz (Andoña y), 100, 105 y 431.
Estivella-Albalat, 219.
Estrecho, 456.
Euba, 417 y 426.
Ezcaray, 434.
Ezquerecocha, 100 y 105.
- F**
Fabara, 200.
Fábrica del Pedroso, T-10 y 313.
Favón, 200.
Féculas-Navarra, T-2, 131 y 132.
Felanitx, 473.
Felguera (Vega y La), 126.
Fernán Caballero, 304.
Fernán Núñez, 320.
Ferrandets, 454.
Ferrol, T-3, 120 y 121.
Ferreruela, 219.
Ferreruela de Tábara, 113 y 115.
Ferroñes, 125.
Figaredo, 409.
Figaró, 215.
Figols-Las Minas, 437.
Figueirido, 114.
Figuerras, 202, 211, 213 y 218.
Filgueira, T-3, T-5, 115 y 118.
Fines-Olulla, T-9 y 329.
Fiñana, 326 y 327.
Pitero, 131.
Flasá, 202, 211 y 213.
Flix, 200.
Floresta, 209.
Florida, 406.
Folgoso, 116.
Fonelas, T-9, 326, 327 y 329.
Font, 477.
Fontanar, 200 y 201.
Font de Quinto, 477.
Font-Picant, 448.
Fornells, 211 y 213.

Fórua, 416.
Franza, 120 y 121.
Fregenal de la Sierra, 316.
Fregeneda, 108.
Freginals, 218.
Freixeiro, 116 y 118.
Fresno de la Ribera, 113 y 115.
Fresno de la Vega, 403.
Fresno el Viejo, 108.
Frieres, 126.
Friera, 115 y 118.
Frómista, 127.
Fuencaliente-Escorial, 463.
Fuengirola, 466.
Fuenlabrada, 301.
Fuencamayor, T-2 y 134.
Fuente del Arco, T-10, 313 y 463.
Fuente de Santa Cruz de Coca, 104.
Fuente de San Esteban, 108.
Fuente Dueñas, T-10 y 107.
Fuente el Fresno, 304.
Fuente la Higuera, T-6 y 221.
Fuente Olmedo, 104.
Fuenteovejuna, 463.
Fuente Picante, 447.
Fuente Piedra, 320 y 324.
Fuentes, 200 y 412.
Fuente Santa (Almería), 326 y 327.
Fuente Santa (Asturias), 412.
Fuentes Claras, 220.
Fuentes de Andalucía, 319.
Fuentes de Béjar, T-10 y 107.
Fuentes de Ebro, 200.
Fuentes de Jiloca, 220.
Fuentes de Oñoro, 108.
Fuso-Puerto, 409 y 410.

G

Gadea, 459.
Gádon, 326 y 327.
Gaiñchurizqueta, 105 y 427.
Galapagar-Navata, 101, 102 y 103.
Galindo, 111.
Gallur, T-1, T-2, T-4, T-8, T-11, 132, 134 y 436.
Gama, 413.
Gandía, 455, 457 y 458.
Garga - Trasmonte, 113 y 114.
Gangüeras, 222 y 231.
García, 200.
García y Jimena, 325 y 326.
Garinoain, T-1, 131 y 132.
Garraf, 200 y 216.
Garrafe, 414.
Garrovilla, 304 y 313.
Gastañaga, 421.
Gata de Gorgos, 454.
Gaucín, 323.
Gauna, 430.
Gavá, 200 y 216.
Gaviria, 105.
Gayanes, 457 y 458.
Geldo, 219.
Gélida, 217.
Gelsa, 200.

Genovés, 226.
Gérgal, 326 y 327.
Germanias (Apd.), 458.
Gerona, 202, 211, 213, 215, 218, 447 y 448.
Gerp, 206.
Getafe, 227, 228, 303 y 304.
Gibaja-Ramales, 413.
Gibraltón, 314 y 316.
Gigosos de los Oteros, 403.
GIJÓN, T-11, 100, 122, 123, 406, 407 y 408.
Gil Márquez, 316.
Gilet, 219.
Gimialcón, 106.
Gironella, 437.
Gobantes, 320.
Golbardo, 412.
Gómara - Almenar - Alcabate, 130.
Gomecello, 108.
Gómez-Narro, 100.
Gor, T-9 y 329.
Gorafe, T-9 y 329.
Gordillos-Tordoya, 114.
Gornazo, 412.
Gracia, 441.
Grado, 410.
Grajal, 116.

GRANADA A:

Alicante, 329.
Almería, 327.
Bobadilla, 324.
Cartagena, 329.
Linares-Baeza, 325.
Madrid, 325.
Moreda, 327.
Murcia, 329.
Sevilla, 324.
Sierra Nevada, 467.
Valencia, T-9 y 329.
Gracia, 441.
Granja (La), 116.
Granollers-Centro, 211, 213 y 440.
Granollers-Canovellas, 215.
Grañén, 213.
Grañena, 321.
Grao de Valencia, 453.
Grijota, 116.
Griñón, 301.
Grisén, 200.
Gros, 105.
Guadajoz, 306 y 310.
GUADALAJARA, 200, 201 y 202.
Guadalcanal, T-10, 313 y 319.
Guadalcazar, 319.
Guadarrama (Los Molinos), 103.
Guadiana del Caudillo, 304 y 313.
Guadix, T-9, 326, 327 y 329.
Gualba-La Batlloria, 211.
Guardia de Tremp, 206.
Guardiola, 437.
Guardo, 414.
Guareña, 304.
Guarnizo, 127 y 129.
Gudillos, 103.

Gudiña (La), 113 y 115.
Güejar-Sierra, 467.
Güecho, 420.
Güeñes, 413 y 414.
Guernica, 416.
Guetaria, 425 y 426.
Guiamets-Serra, 200.
Guijuelo y Campillo, T-10 y 107.
Guillarey, T-3, T-5, 115, 116 y 119.
Guimorcondo, 100, 102 y 103.
Guisamo, 116 y 120.
Guitiriz, T-3, 116 y 121.
Gurrea de Gállego, 205.

H

Hamapega, T-10 y 313.
Haro, T-2, T-4, T-7, 134 y 434.
Hellín, 231.
HENDAYA, T-1, T-3, T-5, T-8, T-11, 100, 105, 108, 132 y 427.
Heras, 413.
Herce-Santa Eulalia, 433.
Hermanas Chabás, 227.
Hernani, 100 y 105.
Herrera de la Mancha, 306 y 307.
Hernán Valle, T-9 y 329.
Hervás, T-10 y 107.
Herradón-La Cañada, 100, 102 y 106.
Herrera, 105, 413 y 427.
Herrera de la Mancha, 306.
Herrera del Pisuerga, 127.
Herrero, 415.
Herrerros, 130.
Herrerros (Otero y), 103.
Herreruela, 301.
Higuera, 221 y 222.
Hijate, T-09 y 329.
Hiniesta (La), 113 y 115.
Hinojosa de Duero, 108.
Hontanares de Eresma, 103 y 104.
Hontoria del Pinar, 130.
Hornachuelos, 306.
Horta de San Juan, 204.
Hospitalet de Llobregat, 217 y 218.
Hospitalet-Vandellós, 438 y 439.
Hostalrich, 211.
Hoya del Pozo, 222 y 225.
Hoya Gonzalo, 221 y 222.
Hoz de Anero, 413.
Huarte-Araquil, T-1 y 132.
Huélago, Darro y Diezma, T-9, 325, 326, 327 y 329.
Huelma, 325.
Huelmos - Cardeñosa, T-10, 106 y 107.
HUELVA, 314, 316 y 459.
Huelves, 227.
Huéneja-Dólar, 326.
Huércal-Overa, T-9, 327 y 329.
Huércal-Viator, 326.

Huerta de Samper, 204 y 327.
Huerta de Valdecarábanos, 222, 231 y 306.
Huesa, 325 y 326.
HUESCA, T-08 y 205.
Huete, 227.
Huétor-Tájar, 324.
Huévar, 314.
Humanes de Madrid, 301.
Humanes de Mohernando, 200 y 201.

I

Ibarra, 413.
Ibarrecolanda, 419 y 420.
Iberia (La), 112.
Ibros, 472.
Icazteguieta, 105.
Iciar, 425 y 426.
Igualada, 437.
Illa, 215.
Illán de Vacas-Cebolla, 301.
Illescas, 301.
Illora-Láchar, 324.
Inca, 473 y 475.
Infiesto, 412.
Inoso-Oyardo, T-2, 109 y 132.
Iracta, 428.
Iráuregui, 413 y 414.
Iráuregui-Empalme, 413 y 414.
Irijo, 113.
Irún (P. Colón), 105.
IRUN, 100, 105, 107 y 427.
Isasondo, 105.
Isla Cristina, 314.
Iturribide, 422.
Izarra, T-2, 109 y 132.
Iznalloz, T-09, 229, 325, 327 y 329.
Izuriaga-Irurzun, T-1 y 132.

J

Jabalquinto, 306.
Jabugo-Galaroza, 316.
Jaca, T-8 y 205.
Jadraque, 200, 201 y 202.
JAEN, T-6, 306 y 321.
Járcos, 455.
Jaramar, 459.
Jaravia, 328.
JATIVA, T-6, T-9, 221 y 226.
Jeresa, 455.
Jerez-Alcubilla, 311.
Jerez de los Caballeros, 318.
JEREZ DE LA FRONTERA, 306 y 311.
Jérica-Viver, T-7, T-8 y 219.
Jesús y María, 477.
Jimena de la Frontera, 323.
Jímera de Líbar, 323.
Jódar, 325 y 326.
Jubera, 200.
Jubia, 411.
Jumilla, 457.
Juneda, 209.

La Albufera, 454.
La Alconera, 318.
La Algodonera, 122 y 123.
La Almozara, T-2, 134, 200, 201 y 205.
La Baells, 437.
La Ballena, 312.
La Bañeza, 106 y 107.
La Barraca, 455.
La Batlloria (Gualba), 207.
La Bazagona, 301.
Lacalahorra-Ferreira, 326 y 327.
La Calzada de Oropesa, 301.
La Canonja, 200, 209, 216 y 217.
La Cañada, 457 y 477.
La Carlota-Fuente Palmera, 319.
La Carrera, 412.
La Cartuja, 200.
La Catalina, 415.
La Cava, 477.
La Cavada, 413.
La Cobertoria, 122 y 123.
La Concha, 413.
La Coronada-Argallón, 463.
La Corredera, 457.
La Cova, 230.
La Crehuet (Apd.), 448.
La Cruz, 469.
La Cuadra, 413.
La Cueva-Penilla, 413.
Lacunza, T-1 y 132.
La Encarnación, 316.
LA ENCINA, T-6, T-9, 218, 221, 222 y 329.
La Esperanza, T-10 y 313.
La Espina, 414.
La Farga, 215.
La Felguera, 126 y 406.
La Floresta, 441.
La Frecha, 123.
LA FREGENEDA A:
Madrid, 106 y 108.
Salamanca, 106 y 108.
La Garganta, 463.
La Garriga, 215.
La Gineta, 222.
La Gramadosa, 227.
La Granada, 217.
La Granadella, 218.
La Granja, 116, 218 y 463.
La Granjuela, 305.
La Gravera, 314.
La Gudiña, 113 y 115.
Laguna, 135.
La Hiniesta, 113.
La Hoya, T-9 y 329.
La Iberia, 112.
La Iglesia, 477.
La Industrial Química, T-3, 132, 134, 200 y 205.
La Jara, 454.
La Jara (Alicante), 312.
La Jara (Córdoba), 463.
Lajosa, 116 y 121.
La Joyosa, T-1, T-2 y 132.
Lalín, 113.
La Losa-Navas de Riofrío, 103.
La Losilla, 221, 222, 231 y 414.
La Luisiana, 319.
La Luz, 233.
La Macetúta, 231.
La Magdalena, 407.
La Maya y Fresno, T-10 y 107.
La Maza de Alba, T-10 y 107.
La Melgosa, 227.
La Mezquita, 314.
La Mezquita-Villavieja, 113 y 115.
Lamiaco, 420.
Laminoria, 430.
La Molina, 215.
La Moradilla, 413.
La Morenica, 457.
La Mudarra, 401.
La Nava de Huelva, 316.
La Nava de Puertollano, 304.
La Nava-Tarazona, 131.
Landa, 429.
Langa de Duero, 135.
Lantueno-Santiurde, 127 y 129.
La Ola, 421 y 423.
La Palma del Condado, 314.
La Palma-Pozo Estrecho, 231 y 234.
La Parra, 306.
La Parrilla, 421.
La Pedrera, 477.
La Peña, 324.
La Presa, 230.
La Puda, 437.
La Puebla, 233 y 435.
La Puebla (Zafra), 474.
La Puebla de Híjar, 200 y 204.
La Puebla de Sancho Pérez, 316.
Larrabasterra, 420.
Larrondo, 423.
Larga, 325 y 326.
La Riba, 209.
La Ribera, 233.
La Revilla, 130.
La Rinconada, T-10, 306, 310 y 313.
La Robla, T-11, 122 y 414.
La Roda de Albacete, T-6, 222 y 231.
La Roda de Andalucía, 221, 222, 317, 320 y 324.
La Rúa-Petín, T-3, 116 y 118.
Las Alcantarillas, 306.
La Salud, 306, 317 y 324.
Lasao, 428.
Las Arenas, 420.
Lasarte, 425 y 426.
Las Barrietas, 415.
Las Borjas del Campo, 200.
Las Cabañas de Castilla, 127.
Las Cabezas, 306.

- Las Cúbras, 304.
Las Caldas de Besaya, 127 y 129.
Las Cañas, 459.
La Seca, 122.
La Sellera, 447.
La Trinidad, 317 y 324.
Las Correderas, 306.
Las Fraguas, 127 y 129.
Las Heras y Los Castaños, 103.
Las Fontes, 441.
Las Franquesas - Llerona, 215.
Laguna, 134.
Las Infantas, 222, 303 y 306.
Las Madrigueras, 306.
Las Mallas, 314 y 459.
Las Maravillas, 324.
Las Matas, 101, 102 y 103.
Las Mellizas, 320.
Las Minas (Figols y), 231.
Las Moratillas, 457.
Las Moreras, 232.
Las Moyas, 308.
Las Navas, 100, 102 y 106.
Las Nieves, 115 y 118.
Las Norias, T-9 y 329.
Las Palomeras, 218.
LAS PALMAS (Apd.), 218.
Las Planas, 447.
Las Planas de Valvidrera, 441.
Las Presas, 447.
Las Rozas (Madrid), 100, 101 y 102.
Las Rozas (Santander), 414.
Las Segadas, 122 y 123.
Las Tablas, 311 y 319.
Las Torres de Cotillas, 231.
Las Villas de Benicasim, 218.
Las Zorreras-Navalquejigo, 100 y 102.
La Tabla-Villafáfila, 106 y 107.
La Teula (Valvidrera), 441.
La Torre de Aliste, 113 y 115.
La Torrubia, 219.
LA TOUR DE CAROL, 215.
La Trinidad, 317.
Laucaiz, 421.
La Unión-Mercado, 456.
La Vecilla - Valdepiélagos, 414.
La Veguilla, 470.
Lavern-Subirats, 217.
Laviána, 406.
La Vid, 135.
La Yedra, 470 y 471.
Laza-Cerdedelo, 113 y 115.
La Zaida-Sástago, 200.
Lebrija, 306.
Lécera, 435.
Lecumbiz, 423.
Lechago, 219.
Ledrada, T-10 y 107.
Leganés, 301.
Legazpia, 100 y 105.
Legorreta, 100 y 105.
Lemona, 417 y 426.
Lencea, 130.
LEON T-3, T-4, T-5, T-11, 116, 118, 122 y 414.
Lepe, 314.
LERIDA, T-1, T-2, T-3, 132, 134, 200, 203, 206, 207, 209 y 210.
Lermilla-Quintanaruz, 130.
Lezama, T-2, 109, 134 y 423.
Lezo-Rentería, 100 y 105.
Liaño, 413.
Librilla, T-9 y 329.
Lieres y Novallín, 412.
Liérganes, 413.
Ligajo, 477.
Lillo, 229.
Limpias (Angustina y), 413.
LINARES, T-6, 306, 320, 325, 326, 468 y 469.
Linarejos - Pedroso, 113 y 115.
Linares-Congostinas, 122.
Linares-Zarzueta, 321.
Liria, 230 y 450.
LISBOA, 108 y 301.
Lodosa, T-2, 131 y 134.
Logroño, T-2, T-3, T-4, T-7, 100, 105, 131, 134 y 200.
Loja, 324.
Longares, 219.
Lora del Río, T-6 y 306.
Lorca-San Diego, T-9 y 329.
Lorca-Sutullena, T-9.
Lorcha, 457 y 458.
Lorqui-Ceuti, 231.
Los Alamos, 466.
Los Alcázares, 234.
Los Arañales de Muel, 219.
Los Arapiles, T-10 y 107.
Los Ausines, 130.
Losacio-San Martín, 113 y 115.
Los Balbases, 100.
Los Barrios, 323.
Los Boliches (Apd.), 466.
LOS BLANCOS, 456.
Los Cabos, 407.
Los Cansinos, 306.
Los Callejones, 465.
Los Carabeos, 414.
Los Condales, 203 y 208.
Los Corrales, 415.
Los Corrales de Buelna, 127 y 129.
Los Cristos, 462.
Los Frailes, 459.
Los Hitos, 231.
Los Jarales-Bodonat, 316.
Los Labrados, T-10 y 313.
Los Mártires, 424.
Los Merinales, 306, 317 y 324.
Los Milhanos, 316.
Los Molinos - Guadarrama, 103.
Los Negrals, 103.
Los Palancares, 227.
Los Peares, T-3, T-5 y 118.
Los Peñascales, 101.
Los Pedroches, 304.
Los Pinos, 462.
Los Prados, 320.
Los Propios y Cazorla, 323 y 326.
Los Remedios, 320.
Los Rodeos, 233.
LOS ROSALES, T-10, 306 y 313.
Los Santos de Maimona, T-10 y 313.
Los Sites, 306.
Los Valles, 218.
Louredo-Valos, 115, 118 y 119.
Loyola, 105, 427 y 428.
Luarca, 407 y 408.
Lubián, 113 y 115.
Lucena, 321.
Luceni, T-1, T-2, 132 y 134.
Lugo, 220.
Luchana, 111, 112, 419 y 420.
LUGO, T-3, T-5, 116 y 121.
Lugo de Llanera, 122 y 123.
Lugones, 122 y 123.
Lumbrales, 108.
Lumbreras, T-12 y 329.
Lumpiaque (Rueda de Ja-lón y), 200.
Luque, 321 y 322.
Lusa Santullán, 415.
Luyando, 109 y 110.
LL
Llagostera, 448.
Llanes, 412.
Llambillas (Apd.), 448.
Llano, 227 y 414.
Llano de la Granja, 318.
Llansá, 211 y 213.
Llarianes, 408.
Llavanceras, 213 y 214.
Llebrés, 448.
Llerena, T-10 y 313.
Llerona, 215.
Linás, 211.
Llodio, 109 y 110.
Llota (La), 218.
Lloseta, 473 y 475.
Llubí, 475.
M
MADRID A:
Albacete, 221 y 222.
Alcázar de San Juan, 221 y 306.
Algeciras, 323.
Alicante, 222.
Almería, 326.
Almorox, 400.
Arguisuelas, 227.
Aranjuez, 228, 303 y 306.
Astorga, 106 y 107.
Avila, 100 y 102.
Badajoz, 301, 302 y 304.
Baeza, 306, 325 y 326.
Barcelona, 200 y 203.
Bilbao, 100 y 109.
Burgos, 100.
Cáceres, 301 y 302.
Cádiz, 306.
Calatayud, 200.
Canfranc, 200 y 205.
Cartagena, 231.
Casetas, 200 y 203.
Castejón de Ebro, 131.
Castillejo-Añover, 306.
Cerdilla, 103.
Ciudad Real, 304 y 307.
Córdoba, 305, 306, 320 y 333.
Cuenca, 227.
Chinchilla, 221, 222 y 231.
El Escorial, 100 y 102.
El Ferrol, 126.
Gijón, 122.
Granada, 325.
Guadajoz, 306.
Guadalajara, 200.
Guadix, 326.
Hendaya, 100.
Huelva, 314.
Irún, 100.
Jaén, 321.
Jerez de la Frontera, 306.
La Coruña, 113 y 116.
La Fregeneda, 107.
León, 116, 118 y 122.
Lérida, 200 y 203.
Lisboa, 301.
Logroño, 100.
Lugo, 116.
Málaga, 320.
Manzanares, 306 y 307.
Medina del Campo, 100.
Mérida, 302 y 301.
Miranda de Ebro, 100.
Moreda, 325.
Monforte de Lemos, 116 y 121.
Murcia, 231.
Orense, 113, 115 y 118.
Oviedo, 122.
Palencia, 116, 122 y 127.
Pamplona, 100 y 131.
Plasencia, T-10 y 107.
Pontevedra, 115.
Puerto de Navacerrada, 103.
Salamanca, T-10, 106 y 107.
Santander, 127.
San Sebastián, 100.
Segovia, 103 y 104.
Sevilla, 306.
Soria, 131.
Tarragona, 200.
Teruel, 200.
Toledo, 305.
Toral de los Vados, 116 y 117.
Valencia, 221 y 227.
Valencia de Alcántara, 301.
Valladolid, 100.
Venta de Baños, 100.
Vigo, 115 y 118.
Villa del Prado, 400.
Villalba de Guadarrama, 100, 101, 102 y 103.
Vitoria, 100.
Zamora, 106, 113 y 115.
Zaragoza, 200, 203 y 205.
Maestu, 430.
Magacela, 304.
Magaz (Vega y), 100.
Maicas, 435.
Maitena, 467.
MALAGA, 306, 317, 320, 323 y 324.
Bobadilla, 317 y 323.
Córdoba, 306.
Fuengirola, 466.
Granada, 324.
Madrid, 306, 317 y 320.
Sevilla, T-10, 306 y 324.
Malagón, 304.
Malanquilla, 130.
Malgrat, 213 y 215.
Maliaño, 413.
Malón, 133 y 231.
Malpartida de Plasencia, 301.
Maluenda-Velilla, 220.
Malvedo, 200 y 201.
Lérida, 122.
Málaga, 424, 425 y 426.
Manacor, 473.
Manantiales, 459.
Manchones, 220.
Manzaneres, 106 y 107.
Manises, 230.
Manjón, 409 y 410.
Manlleu, 215.
MANRESA A: T-1, T-2, T-3, 132, 134, 203 y 208.
Manresa Alta, 437.
Barcelona, 208.
Guardiola, 437.
Manuel-Enova, 221 y 226.
Manzanal del Barco, 113 y 115.
Manzanaltes, T-6, 306, 307, 320, 325 y 326.
Manzanque, 304.
Manzanos, 100 y 105.
Mar, 412.
Marañón, 306 y 307.
Marcén-Poliño, 203.
Marcilla de Campos, 127.
Marcilla de Navarra, T-1, T-8, 131 y 132.
Marchena, 317, 319 y 324.
María de Huerva, 219.
Marín (Huelva), 459.
Marín (Guipúzcoa), 429.
Marmolejo, T-6, 306 y 320.
Marsá-Falset, 200.
Martialay, 130.
Martín del Río, 435.
Martín de Yeltes, 108.
Martorell, 217.
Martorell-Empalme, 437.
Martorell-Villa, 437.
Martos, 321.
Martutene, 105.
Marratxi, 473, 474 y 475.
Marrón-Ampuero, 443.
Masadas Blancas, 219.
Masalfasar-Albuixech, 218.
Masamagrell, 219.
Masanasa, 221, 224 y 226.
Masarrochos, 451.
Más Calbó, 446.
Mascaraque, 304.
Mas d'Avall, 477.
Maside, 113.
Masnou, 213 y 214.
Masquefa, 437.
Massanet - Massanas, 202, 211, 213 y 218.
Mata Espesa de Alpedrete, 103.
Matallana, 414.
Matamala, 131.
Matanegra, T-10 y 313.
Matapoguera, 127 y 414.
Matapozuelos, 100.
Mataró, 202, 213 y 214.
Matarrosa, 405.
Matas Verdes, 222 y 231.
Matico, 419, 420 y 422.
Matillas, 200 y 201.
Mave, 127.
Mázmela, 429.
Mazarriegos, 404.
Meeco, 200 y 201.
Mecolalde, 424 y 429.
Mecolalde-Empalme, 424 y 429.
Medellín, 304.
Medina de las Torres, 316.
MEDINA DEL CAMPO, 100, 104, 108, 109, 113, 115, 116, 118, 122 y 127.
Medina de Pomar, 130.
Medina de Ríoseco, 401, 402, 403 y 404.
Meirama, 113 y 114.
Meliana, 453.
Melgosa (La), 227.
Menamayor, 414.
Mendaro, 425 y 426.
Mendavia, T-2, 131 y 134.
Mengibar - Las Palomeras, 306.
Mengibar-Artichuela, 321.
Méntrida, 400.
Mercado, 456.
Mercadillo, 414.
Meres, 412.
MERIDA, T-10, 302, 304, 313 y 316.
Mieres, T-11, 122, 123 y 409.
Mieres-Puente, 122.
Miguelturra, 307.
Milagro, T-1, 131 y 132.
Minateda, 231.
Minaya, 222 y 231.
Mingorría, 100.
Miño-Castro, 100 y 121.
Miño de Medinaceli, 131.
Mianes, 218.
Miño, 415.
Mira, 227 y 436.

- Mirabel, 301.
 Miraflores, 200 y 202.
 Miranda de Ebro, T-2, T-4, T-5, T-8, T-11, 100, 105, 109 y 134.
 Miravalles, 109 y 110.
 Mislata, 230.
 Modúbar de la Emparedada, 130.
 Moeche, 411.
 Mogente, T-5 y 221.
 Mogro, 412.
 Molina de Segura, 233.
 Molina, 427.
 Molinar de Carranza, 413.
 Molinell, 455.
 Molins de Rey, 217.
 Molledo - Portolín, 127 y 129.
 Mollerusa, T-3 y 202.
 Mollet-San Fausto y Martorellas, 211.
 Mollet-Santa Rosa, 215.
 Moncada, 451.
 Moncada - Bifurcación, 203, 208, 211 y 215.
 Moncada y Reixach-Manresa, 203 y 208.
 Moncada - Reixach - Santa María, 208.
 Moncada y Reixach - San Juan, 215.
 Moncada-Ripollet, 215.
 Moncófar, 218.
 Mondragón, 429.
 Moneo, 130.
 Monforte del Cid, 222.
 Monforte de Lemos, T-3, T-5, 116, 118 y 121.
 Mongat, 213 y 214.
 Monistrol, T-3, 203, 208 y 437.
 Monjos, 217.
 Monóvar-Aspe, 222.
 Monóvar-Pinoso, T-9, 222, 229 y 329.
 Monreal de Ariza, 200.
 Monreal del Campo, T-7, T-8 y 219.
 Monsalupé, 106.
 Monsolis, 213 y 214.
 Montabiz, 127 y 129.
 Montaverner, 226.
 Montagut-Alcarrax, 203.
 Montblanch, 209.
 Montegudo de las Vicarías y Pozuel, 135.
 Monteana, 122 y 123.
 Montearagón, 301.
 Montefrío (Tocón y), 324.
 Montefurado, 116 y 118.
 Montejaque, 323.
 Monte la Reina, 113 y 115.
 Montemayor, 320.
 Montera, 412.
 Montesa, 221.
 Montes Claros, 414.
 Montes Torozos, 401.
 Montijo, 302, 304 y 313.
 Montilla, 320.
 Montmeló, 211.
 Montoro, T-6 y 306.
 Montroig, 218.
 Montserrat, 437.
 Montuiri, 474.
 Monzón de Campos, 127.
 Monzón-Río Cinca, T-3 y 201.
 Mora y Orgaz, 304.
 Mora de Rubielos, T-7, T-8 y 219.
 Mora la Nueva, 200 y 202.
 Moral, 402 y 404.
 Morata de Jiloca, 220.
 Morata de Jalón, T-3 y 200.
 MOREDA, T-9, 229, 325, 326, 327, 329 y 409.
 Morell, 200 y 217.
 Moreruela de los Infanzones, 106 y 107.
 Morés, T-3 y 200.
 Moriscos, 108.
 Morón de Almazán, 135.
 Morón de la Frontera, 317.
 Moriles-Horcajo, 321.
 Mortera, 412.
 Móstoles, 400.
 Muel-Mozota, 219.
 Múgica, 416.
 Mula, 233.
 Mundaca, 416.
 Munguía, 421.
 Muniesa, 435.
 Muntaner, 441.
 Muñozgrande, 106.
 Muñoz, 108.
 MURCIA, T-9, 221, 222, 231, 232, 233 y 329.
 Murchante, 133.
 Murero-Manchones, 220.
 Murieta, 430.
 Murillo, T-1, 131 y 132.
 Muro, 457, 458 y 475.
 Muros de Nalón, 407.
 Murueta, 416.
 Musel-Aboño, 409.
- N**
- Nacimiento, 326 y 327.
 Nanclares, 100 y 105.
 Narros del Castillo, 106.
 Nava, 412.
 Nava de la Asunción, 104.
 Nava del Rey, 113 y 115.
 Navajas, 219.
 Navajueros, 231.
 Navalagrulla, 319.
 Navalcaballo, 131.
 Navalcarnero, 400.
 Navaleño, 130.
 Navalgrande, 100, 102 y 106.
 Naval moral de Béjar, T-10 y 107.
 Naval moral de la Mata, 301.
 Navalperal, 100, 102 y 106.
 Navarrete, 219.
 Navas, 437.
 Navas de Riofrío (La Losa y), 103.
 Navasa, 205.
 Navata (Galapagar y), 101.
 Navidiello-Parana, 122.
 Nava, 459.
 Neda, 120 y 121.
 Neguri, 420.
 Nerva, 461.
 Niebla, 314.
 Nistal, 116.
 Nieves (Las), 115 y 118.
 Noaín, T-1, 131 y 132.
 Noblejas, 227.
 Nofuentes, 130.
 Nonaspe, 200.
 Noreña, 406 y 412.
 Novelda-Aspe, T-12, 222 y 329.
 Novellana, 407.
 Nubledo, 125.
 Nuestra Señora del Puyo, 435.
 Nueva, 412.
 Nueva Montaña, 413.
 Nules-Villavieja, T-6, 210 y 218.
 Numancia y Yuncos, 301.
 Nuria, 440.
- O**
- Obejo, 305.
 Obregón, 413.
 Ocaña, 227.
 Ocaña, 213 y 214.
 Ocharán, 413.
 Ojailén, 463.
 Ojocastro, 434.
 Ojuelos-Lantejuela, 317 y 324.
 Olárizu, 431.
 Olaveaga, 111 y 112.
 Olazagutia, 100 y 105.
 Olesa, 203, 208 y 437.
 Olite, T-1, 131 y 132.
 Oliva, T-10, 100 y 455.
 Olmedo, 104.
 Olmedo y Cerralbo, 108.
 Olot, 447.
 Olotzaga, 428.
 Olván-Berga, 437.
 Olvega, 131.
 Ollargan, 109 y 110.
 Olla de Alten, 454.
 Olloniego, 122 y 123.
 Ontaneda-Alceda, 413.
 Onteniente, 226.
 Ontinar, 203 y 205.
 Ontígola, 227.
 Ontoria, 412.
 Oña, 130.
 Oñate, 432.
 OPORTO, 108.
 Orbíta, 100.
 Ordenes - Pontraga, 113 y 114.
 Orduña, T-2, T-7, 110 y 134.
 Orejo, 413.
 ORENSE, T-3, T-5, 113, 115, 118 y 121.
 Orihuela, T-9, 232 y 329.
 Ormáiztegui, 100 y 105.
 Orna de Gállego, 205.
 Orpesa del Mar, T-6 y 218.
 Orpesa de Toledo, 301.
 Orosio-Villacid, 113 y 114.
 Ortigosa del Monte, 103.
 Ortigosa - Santa María de Nieva, 104.
 Ortila-Marracos, 205.
 Ortuella, 111.
 Osebe, 114.
 Osmo-La Rasa, T-3 y 135.
 Osorno, 127 y 129.
 Osuna, 317 y 324.
 Otañes, 415.
 Otazu, 430 y 431.
 Otero de Escarpizo, 116.
 Otero-Herreros, 103.
 Oural, T-3 y 116.
 OVIEDO, T-11, 100, 122, 123, 125, 409, 410 y 412.
 Oyarzun, 427.
 Oza de los Ríos, 116.
- P**
- Pacheco-Alcázares, 234.
 Paderne, 120 y 121.
 Paderne-Cantoña, 113 y 115.
 Padrón, 114.
 Pajares, 122.
 Palacios, 405.
 Palacios de Goda, 100.
 Palanquinos, T-3, 116, 122 y 403.
 Palau-Puigcercós, 206.
 Palautordera, 211.
 Palazuelo, 403 y 414.
 PALENCIA, T-3, T-4, T-5, T-11, 116, 118, 122, 127 y 404.
 PALMA DE MALLORCA A:
 Artá, 473.
 Felanitx, 474.
 La Puebla, 475.
 Sóller, 476.
 Palma del Río, 306.
 Palmar-Denia, 455.
 Pallares, 462.
 Pallejá, 437 y 438.
 PAMPLONA, T-1, T-3, T-8, 105, 131, 132 y 200.
 Pancorbo, 100.
 Pantoja y Alameda, 303 y 304.
 Papiol, 217.
 Paracuellos de Jiloca, 220.
 Paracuellos-Sabiñán, T-3 y 200.
 Paradas, 317 y 324.
 Páramo, 405.
 Parandones, 117.
 Parbayón, 127 y 129.
 Parchite, 323.
 Pardavé, 414.
 Pereda, 410.
 Paredes de Nava, 116.
 Paredes de Melo, 227.
 Parets, 215.
 Parga, 116.
 Parla, 303 y 304.
 Parteayer, 409.
 Pasajes, 100 y 105.
 Paseo Colón, 105.
 Paterna, 439 y 450.
 Pears (Los), 118.
 Pedernales, 416.
 Pedralba, 113 y 115.
 Pedrelo-Céltigos, T-3, 116 y 121.
 Pedrera, 317 y 324.
 Pedro Abad, 306.
 Pedrola, T-1, T-2, 132 y 133.
 Pedro Martínez, 325 y 326.
 Pedro-Valdeporres, 414.
 Pedrosillo, 100.
 Pedroso, 411.
 Pedrún, 414.
 Peguerillas, 314 y 316.
 Pendueles, 412.
 Peña del Aguila, 312.
 Peñafiel, T-3 y 135.
 Peñafior, 306.
 Peñahorada, 130.
 Peñalajo, 306.
 Peñaranda de Bracamonte, 106.
 Peña Rubia, 126.
 Peñarroya-Pueblo Nuevo, 305.
 Peñarroya, 463.
 Fuente del Arco, 463.
 Puertollano, 463.
 Peñas Blancas, 463.
 Peñaullán, 407.
 Peñíscola, 218.
 Peñota, 112.
 Peones Camineros, 468.
 Peralta, 222 y 231.
 Perbes, 120 y 121.
 Perdígón y Morales del Vino, T-10, 106 y 107.
 Pereda, 409.
 Perelada, 211 y 213.
 Perlió, 120 y 121.
 Perlora, 408.
 Pesquera, 127 y 129.
 Pesues, 413.
 Petra, 473.
 Picamoixóns, 210.
 Pie funicular, 441.
 Piedrahita, 106 y 107.
 Piedramorrera - Biscarrués, 205.
 Piedras Blancas, 407.
 Piera y Hostalet, 437.
 Pina, 209 y 202.
 Pinar de las Rozas, 100 y 101.
 Pinar Grande, 130.
 Pineda, 213.
 Pinilla, 222 y 231.
 Pinell de Brav., 204.
 Pinos Genil, 467.
 Pinos Puente, 324.
 Pinseque, 200.
 Pinto, 228, 303 y 306.
 Pintueles, 412.
 Pinzales, 406.
 Piña, 127.
 Piñar, 325 y 327.
 Piñeres, 409.
 Pitiegua, 108.
 Pitillas, T-1, 131 y 132.
 Pizarra, 320.
 Pizarral, T-10 y 107.
 Placencia, 424.
 Pla de Vilanoveta, 203.
 Plana de Picamoixóns, 209 y 210.
 Planolas, 215.
 Plasencia-Ciudad, T-10, 107 y 302.
 Plasencia - Empalme, T-10, 107, 301 y 302.
 Plasencia del Jalón, 200.
 Plasencia del Monte, 205.
 Playa de Castelldefels, 216.
 Playa de Garbet, 211 y 213.
 Playa de Cataluña, 215.
 Plaza de Colón, 468.
 Plencia, 420.
 Plou, 435.
 Pobes, T-2, 109 y 134.
 Poblá de Claramunt, 437.
 Poblá de Montornés, 200 y 217.
 Poblá de Segur, 206.
 Pobladura, 106 y 107.
 Poblete, 304.
 Pola de Gordón, T-11 y 122.
 Pola de Lens, T-11, 122 y 123.
 Pola de Siero, 412.
 Pollos, 113 y 115.
 Ponferrada, T-3, T-5, 116, 118 y 405.
 Pont d'Inca, 473, 474 y 475.
 PONTEVEDRA, T-3, T-5 y 114.
 Porqueros, 116.
 Portas, 114.
 Port-Bou, 202, 211, 213 y 218.
 Portela, 114.
 Portillo, 130.
 Portugalete, 112.
 Porreras, 474.
 Porriño, T-3, T-5, 115, 118 y 119.
 Posada, 412.
 Posadas, 306.
 Potries, 457 y 458.
 Pousa-Creciente, 115 y 118.
 Poza de la Sal, 130.
 Pozal de Gallinas, 104.
 Pozaldez, 100.
 Pozoblanco, 463.
 Pozo Cañada, 231.
 Pozazal, 127.
 Pozo Ancho (Apd.), 469.
 Pozo de la Peña, 221, 222 y 231.
 Pozo del Fraile, 219.
 Pozo Morisco, 301.
 Pozuelo (Huelva), 462.
 Pozuelo de Alarcón, 101, 102 y 103.
 Pradell, 200.
 Pradilla, 405.
 Prado de la Guzpeña, 414.
 Prat, 437.
 Prat de Llobregat, 200 y 216.
 Prat de Compte, 204.
 Pravia, 407 y 410.
 Prjámo, 433.
 Premiá de Mar, 213 y 214.
 Princesa, 435.
 Priorato (El), 306.

Propios-Cazorla (Los), 325.
Proserpina, 302 y 313.
Provenza, 441.
Pucheta, 111.
Puebla de Almoradiel, 223.
Puebla de Arganzón, 100 y 105.
Puebla de Brollón, T-3, 116 y 118.
Puebla de Híjar, 204.
Puebla del Duc, 226.
Puebla de Sanabria, 113 y 115.
Puebla de Sancho Pérez (La), 316.
Puebla de San Julián, T-3, 116 y 121.
Puebla de Valverde, 219.
Puebla Larga, 221 y 226.
Pueblo Nuevo (Barcelona), 213 y 214.
Pueblonuevo del Terrible, 463.
Puente Almuhey, 414.
Puenteceures, 114.
Puentedume, 120 y 121.
Puente Internacional, 427.
Puente Mera, 411.
Puente de los Hierros, T-11, 122 y 123.
Puente Genil, 320 y 321.
Puente del Generalísimo, 111 y 112.
Puente del Pasaje, 116 y 120.
Puente de San Miguel, 412.
Puente Viego, 413.
Puerto de Béjar, T-10 y 107.
Puerto del Alto, 219.
Puerto de Navacerrada, 103.
Puerto de Santa María, 306 y 312.
Puerto Errado, 231.
Puerto Escandón, 219.
Puertollano, 304, 463 y 464.
Puerto Real, 306.
Pueyo, 131.
Puig de Santa María, 218.
Puigcerdá, 215 y 440.
Barcelona, 216.
Ripoll, 215.
Puig Moreno, 204.
Puigreig, 437.
Puigvert Artesa, 209.
Pulpi, 328.
Pumares, 116.
Purchena, T-9 y 329.
Purroy, 200.
Puzol, 218.

Q

Quart, 448.
Queijas-Londoño, 113 y 114.
Quejigal, 108.
Quel, 433.
Quereño, T-3, 116 y 118.
Quero, 222, 225 y 306.
Quesada, 325 y 326.
Quintana de la Serena, 304.
Quintana del Puente, 100.
Quintanapalla, 100.

Quintana-Raneros, 116.
Quintana Redonda, 131.
Quintanar de la Orden, 221, 223, 231 y 306.
Quintanas de Gormaz, 135.
Quintanilla, 127.
Quintanilla de Arriba, 135.
Quintanilla de Onésimo, T-3 y 135.
Quintanilla de las Torres, 127 y 128.
Quintanilla, 100.
Quinto, 200.

R

Rábade, 116 y 121.
Rabanal, 405 y 414.
Rabanera del Pinar, 130.
Rabeya, 437.
Radona, 131.
Rafelbuñol, 453.
Rajadell, 202.
Rambla de Sabadell, 203 y 208.
Raymat, 203.
Rebollar, 227.
Rebollo de Duero, 135.
Recajo, T-2, 131 y 134.
Recalde, 422.
Redondela de Galicia, T-3, T-5, 114, 115, 118 y 119.
Redondela de Isla Cristina, 314.
Redondo, 414.
Regueral, 408.
Reinosa, 127 y 129.
Renedo, 127 y 129.
Rentería, 427.
Requejada, 412.
Requejo, 113 y 115.
Requena, 227.
Retana-Miñano, 429.
Reus - Estación, 200, 202, 209, 216, 217 y 446.
Reus-Palo Santo, 416.
Revilla del Campo, 130.
Riba (La), 209.
Ribadavia, T-3, T-5, 115 y 118.
Ribadesella, 412.
Ribaforada, T-1, T-2, 132 y 134.
Ribarroja del Turia, 230.
Ribarroja de Ebro, 200.
Ribas de Freser, 215 y 440.
Ribas-Villa, 440.
Riberas, 407.
Riecla-La Almunia, T-3 y 200.
Rielves, 301.
Riego de la Vega, 106 y 107.
Riera, 200 y 217.
Riglos, 205.
Rincón, 400.
Rincón de Soto, 131.
Riolfrio, 324.
Río Guadarrama, 400.
Río Livillos, 433.
Río Tajo, 301.
Riotinto, 459 y 461.
Huelva, 459.
Nerva, 461.

Zalamea, 462.
Río Zancara, 222.
Ripoll, 215 y 440.
Puigcerdá, 215.
San Juan de las Abadesas, 215.
Riquelme-Sucina, 231.
Riudecañas y Botarel, 214.
Riudellots, 211 y 213.
Roa de Duero, T-3 y 135.
Roales, 403.
Robledo de Chavela, 100, 102 y 106.
Robledo de Sanabria, 113 y 115.
Robredo-Ahedo, 414.
Roda de Bará, 200, 210, 216 y 217.
Roiz, 412.
Rojales-Benijófar, 232.
Ronda, 323.
Rota, 312.
Rubí, 441 y 444.
Rubíán, 116.
Rubianes, 114.
Rubielos de Mora, 219.
Rudaguera, 412.
Rueda de Jalón - Lumpiaque, 200.
Rus, 470.

S

Sabadell, T-1, T-2, T-3, 132, 134, 203, 208 y 441.
Sabiñán, 200.
Sabiñánigo, T-8 y 205.
Sádaba, 436.
Sagunto, T-4, T-6, T-11, T-7, T-8, 218 y 219.
Sahagún, 116 y 122.
SALAMANCA A:
Astorga, 106.
Ávila, 106.
Fuentes de Oñoro, 108.
La Fregeneda, 108.
Madrid, 106 y 108.
Plasencia, 107.
Zamora, T-10 y 107.
Salas de los Infantes, 130.
Salas de Pallars, 206.
Soldón-Sequeiros, 115 y 118.
Salillas de Jalón, 200.
Salinas, 407, 414 y 429.
Salinas de Medinaceli, 200.
Salinas de Pisuerga, 414.
Salomó, 210.
Salou, T-6, 218 y 446.
Salt (apd.), 447.
Salt-Vehinat, 447.
Salteras, 314.
Saludes, 106 y 107.
Salvatierra de Alava, T-11, 100 y 105.
Salvatierra de Miño, T-3, T-4, T-5, 105, 115 y 118.
Sallent, 437.
Sama de Langreo, 126 y 406.
Sampedor, 437.
Samper, 200.
San Adrián de Besós, 213 y 214.
San Agustín, 418.

San Andrés-Arenal, 203, 208, 211 y 215.
San Andrés de la Barca, 437.
San Andrés de Montejos, 405.
San Asensio, T-2 y 133.
San Antonio de Cerezo, 200 y 201.
San Antonio de Requena, 227.
Sanatorio Marítimo, 466.
San Baudilio, 437, 438 y 439.
San Celoni, 211.
San Claudio, 124.
San Clodio-Quiroga, 116 y 118.
San Cristóbal, 407.
San Cristóbal-Busturia, 416.
San Cristóbal de Boedo, 127.
San Cristóbal de los Angeles, 228, 303 y 306.
San Cristóbal de Tossas, 215.
Sancti-Spiritus, 108.
San Cugat del Valles, 441 y 443.
Sanchidrián, 100.
Sanchotello, T-10 y 107.
Sandiche, 410.
San Esteban, 410 y 437.
San Esteban de Bas, 447.
San Esteban de Ciaño, 126.
San Esteban de Gormaz, T-3 y 135.
San Esteban de Pravia, 408.
San Esteban del Sil, 118.
San Felices, T-2 y 134.
San Felú de Guixols, 448.
San Felú de Llobregat, 217.
San Felú de Pallarols, 447.
San Feliz, 414.
San Fernando de Cádiz, 306.
San Fernando de Henares, 200 y 201.
San Francisco, 315 y 324.
San Francisco de Guadaira, 315.
San Gervasio, 441.
San Guim, T-3 y 203.
San Ignacio, 419 y 420.
San Jaime, 477.
San Jerónimo, T-10, 306, 310 y 313.
San Jordi, 202, 211 y 213.
San José, 435 y 439.
San José de Valderas, 400.
San Juan, 454 y 473.
San Juan de las Abadesas, 215.
San Juan del Puerto y Mogue, 314.
San Juan del Puerto, 459 y 462.
San Juan de Mozarrifar, 203 y 205.
San Juan de Nieva, 125.
San Juan Despí, 217.
San Juan Villanueva, 113.

San Julián, 465 y 466.
San Julián de Musques, 111.
San Leonardo, 130.
San Lorenzo, 473.
San Lorenzo de Mongay, 206.
Sanlúcar de Barrameda, 311 y 312.
Sanlúcar la Mayor, 314.
Sanlúcar-Playa, 306 y 312.
San Marcos-Talayuela, 301.
San Martín del Camino, 116.
San Martín de Jiloca, 220.
San Martín de Centellas, 215.
San Martín de Luiña, 407.
San Martín de Rubiales, 135.
San Mateo, 203 y 205.
San Miguel, 203, 211, 213 y 473.
San Miguel de Fluvia, 202 y 211.
San Miguel de las Dueñas, 116.
San Miguel de Conteras, 208.
San Miguel de Pineda, 447.
San Morales, 106.
San Pablo, 323.
San Pascual, 324.
San Per, 200.
San Pedro, 463 y 465.
San Pedro de las Herreñas (Coruña), 113 y 115.
San Pedro del Arroyo, 106.
San Pedro de Nora, 124.
San Pol, 213, 214 y 448.
San Privat y la Piña, 447.
San Prudencio, 429 y 432.
San Quirico, 441.
San Quirico de Besora (Montesquiu), 215.
San Rafael, 103 y 463.
San Ramón, 410.
San Román (Zamora), 113 y 115.
San Román, 410.
San Roque, 469.
San Roque del Acebal, 412.
San Roque-La Línea, 323.
Sans, 210, 216 y 218.
San Sadurní, 217.
San Salvador, 111 y 413.
San Saturnino, 411.
SAN SEBASTIAN A:
Ávila, 100.
Barcelona, T-1 y 132.
Bilbao, 100, 109 y 426.
Burgos, T-5, T-5, T-11 y 100.
Cercanías, 105.
Coruña, T-5.
Eibar, 425.
Elorrio, 418.
Front. Francesa, 105.
Frontera Portuguesa, 108.
Gijón, T-11.
Lérida, T-1, T-2, 132 y 134.

Madrid, 100.
Miranda, T-5, T-5, T-11, 100 y 105.
Pamplona, T-1 y 132.
Salamanca, 108.
Tarragona, T-1 y 132.
Valencia, T-8.
Valladolid, 100.
Vigo, T-5.
Vitoria, T-5, T-11, 100 y 105.
Zaragoza, T-1 y 132.
Zumaya, 428.
Zumárraga, 428.
San Vicente de Alcántara, 301.
Santa Agueda, 413 y 414.
Santa Bárbara, T-6 y 218.
Santa Cándida, 477.
Santa Catalina, 228, 303 y 306.
Santa Coloma, 437 y 438.
Santa Cristina, 448.
Santa Cruz, 405.
Santa Cruz de Arrabaldo, 113.
Santa Cruz de Campezo, 430.
Santa Cruz de Iguña, 127 y 129.
Santa Cruz de la Zarza, 227 y 229.
Santa Cruz de Mudela, T-6, 306, 325 y 326.
Santa Elena, 306, 325 y 326.
Santa Engracia, 435.
Santa Eugenia, 474.
Santa Eulalia del Campo, T-7, T-8 y 219.
Santa Eulalia de Manzaneda, 126.
Santa Fe de Huerva, 219.
Santa Fe y Aihama, 326 y 327.
Santa Isabel, 412.
Santa Liña, 206.
Santa Lucía, 122.
Santa Magdalena de Pulpis, 218.
Santa María, 473, 474, 475 y 476.
Santa María de Barbará, 203 y 208.
Santa María de Grado, 410.
Santa María de Huerta, 200.
Santa María de la Alameda-Peguerinos, 100, 102 y 106.
Santa María de la Isla, 106 y 107.
Santa María y La Peña, 205.
Santa Marina, 405.
Santa Marta, 222 y 231.
Santa Margarita, 468 y 469.
Santa Marta de Ortigueira, 108.
SANTANDER A:
Ávila, 127.
Bilbao, 413.

- Liérganes, 413.
 Madrid, 127.
 Ontaneda, 413.
 Oviedo, 412.
 Palencia, 127.
 Reinosa, 127 y 129.
 Segovia, 127.
 Valladolid, 127.
 Santa Olalla-Carmena, 301.
 Santa Olalla de Bureba, 100.
 Santa Perpetua M., 215.
 Santas Martas, 116.
 Sanfelices, 130.
 Santiago de la Ribera, 234.
 Santiago (El Burgo y), 116.
 Santiago del Monte, 407.
 Santiago de Compostela, T-3, 113 y 114.
 Santianes, 407.
 Santibáñez, 122.
 Santibáñez de la Peña, 414.
 San Tirso, 407.
 Santiuurde, 413.
 Sancti-Spiritus, 108.
 Santiuurde (Lantueno y), 127.
 Santo Domingo, 434.
 Santovenia del Esla, 106 y 107.
 Santullano, 122 y 123.
 Santurce, 112.
 Santurde, 434.
 San Vicente de Castellgali, 437.
 San Vicente de Calders, T-6, 200, 210, 216, 217 y 218.
 San Vicente de Castellet, T-3, 203 y 208.
 San Vicente de la Barquera, 412.
 San Vicente del Horts, 437 y 438.
 San Vicente de Raspeig, 222.
 San Vicente de Toranzo, 413.
 San Yago, 102.
 San Zabornín, 408.
 Sardanyola-Ripollet, 203 y 208.
 Sardón de Duero, 135.
 Sariñena, 203.
 Sarón, 413.
 Sarracín de Aliste, T-3, 113 y 115.
 Sarratu, 422.
 Sarriá (Barcelona), 441 y 445.
 Sarria (Lugo), 116 y 121.
 Sarrión, 219.
 Sax, T-12, 222 y 329.
 Sebares, 412.
 Seca (La), 122.
 Secuita y Perafort, 200 y 217.
 Segadas (Las), 122 y 123.
 Segorbe-Arrabal, 219.
 Segorbe-Ciudad, T-8 y 219.
 Segovia, 100, 103, 104, 115 y 127.
- Segués de San Pedro-Salavina, 203.
 Segur de Calafell, 200 y 216.
 Segunda Aguada, 306.
 Segura de Baños, 435.
 Sela, 115 y 118.
 Selgua, 203 y 207.
 Selva, 209.
 Sellés, 206.
 Serchs, 437.
 Serín, 122 y 123.
 Serón, T-9 y 329.
 Seseña, 228 y 303.
 Sestao, 112.
 Setenil, 323.
 SEVILLA A:
 Albacete, T-6.
 Algeciras, 317.
 Ayamonte, 314.
 Badajoz, 313.
 Cádiz, 306.
 Carmona, 310 y 315.
 Córdoba, T-6 y 306.
 Castellón, T-6.
 Granada, 317 y 324.
 Guadalajara, 310.
 Huelva, 314.
 Madrid, 306.
 Málaga, 317 y 324.
 Mérida, T-10.
 Tarragona, T-6.
 Valencia, T-6.
 Zafra, 313.
 Sierra Elvira, 324.
 Siete Aguas, 227.
 Sieteiglesias de Tormes, T-10 y 107.
 Siete Picos, 103.
 Sigüenza, 131, 200 y 201.
 Sils, 211 y 213.
 Silla, T-6, T-12, 221, 224, 226 y 329.
 Silleda, 113.
 Sineu, 473.
 Sionlla, 113 y 114.
 Sitges, 200, 202, 216, 218 y 224.
 Sobradelo, T-3, 116 y 118.
 Socuéllamos, 222 y 231.
 Sodupe, 413 y 414.
 Solares, 413.
 Soldevilla, 477.
 Soldón-Sequeiros, 116 y 118.
 Sollana, 224.
 Söllér, 476.
 Soncillo, 414.
 Sondica, 419 y 421.
 Soneja, 219.
 Son Sardina, 476.
 Son Servera, 473.
 Sopolana, 420.
 SORIA, 130, 131 y 200.
 Sort de Ferrer, 219.
 Sotiello, 406.
 Soto del Barco, 407.
 Soto de Dueñas, 412.
 Soto de Luiña, 407.
 Soto de Rey, T-11, 122, 123 y 126.
 Sotopalacios, 130.
 Soto de Ribera, 409.
 Sotroindio, 406.
- Sotoscueva, 414.
 Sueca, 224.
 Susana, 113.
- T**
- Tabernes, 455.
 Tablada, 103.
 Taboada, 113.
 Tabliza, 407.
 Taboadaela, 113 y 115.
 Tafalla, T-1, T-8, 131 y 132.
 Talavera de la Reina, 301.
 Talavera la Real, 304 y 313.
 Tamarite-Altorricón, 203.
 Tarancón, 227.
 Tardelcuende, 131.
 Tardienta, T-1, T-2, T-3, T-4, 132, 134, 203 y 205.
 Taradell, 215.
 Tarazona, 133 y 231.
 Tarragona, T-1, T-2, T-6, T-7, 132, 134, 200, 202, 209, 216, 217 y 218.
 Tarrasa, T-1, T-2, T-3, T-4, 132, 134, 203, 208 y 441.
 Tárrega, T-1, T-2, T-3, T-4 y 203.
 Tauste, 436.
 Teba, 323.
 Teijeiro, 116.
 Tejares, 108.
 Tembleque, 222, 231 y 306.
 Termens, 206.
 Terminón-Castellanos, 130.
 Terrer, 200.
 Terreu, 203.
 TERUEL, T-8, 200, 205, 219 y 220.
 Teulada, 454.
 Tibidabo, 442.
 Tijola, T-9 y 329.
 Tiro Nacional, 456.
 Tobarra, 231.
 Tocina, T-10 y 313.
 Tocón-Montefrío, 324.
 Toledillo, 130.
 TOLEDO, 229 y 303.
 TOLOSA, T-5, T-11, 100 y 105.
 Tomelloso, 306 y 308.
 Tonyá, 211 y 213.
 Toral de los Vados, T-3, T-4, T-5, 116, 117 y 118.
 Toraño, 412.
 Torás-Bergis, 219.
 Tordera, 213.
 Torenó, 405.
 Tordesalás, 130.
 Torelló, 215.
 Toril, 301.
 Tormillo-Lastanosa, 203.
 Torneros, 116 y 471.
 Toro, 113, 115 y 121.
 Torquemada, 100.
 Tortosa, T-6, T-7, 204, 218 y 477.
 Torralba, 131 y 200.
 Torreagüera, T-09, 231, 232 y 329.
 Torre-Baró, 203, 208 y 215.
 Torreblanca, T-6 y 218.
 Torreblascopedro, 325.
- Torrebonica, 203 y 268.
 Torrecilla de Valmadrid, 435.
 Torre del Bierzo, 116.
 Torre del Campo, 321.
 Torre del Compte, 204.
 Torredembarra, 200, 216, 217 y 218.
 Torredonjimeno, 321.
 Torrejón de Ardoz, 200 y 201.
 Torrejón de Velasco, 303 y 304.
 Torrelapaja, 130.
 Torrelavega, 127, 129 y 412.
 Torreledones, 101, 102 y 103.
 Torrellano, T-9, 232 y 329.
 Torremayor, 304 y 313.
 Torremejía, T-10 y 313.
 Torremolinos, 466.
 Torrente, 449.
 Torre Pacheco, 231 y 234.
 Torres-Cabrera, 320.
 Torrevieja, 232.
 Torrijo (Apd.), 219.
 Torrijos, 301.
 Torrubia (Soria), 130.
 Totana, T-9 y 329.
 Trápaga, 111.
 Traslaviña-Herbosa, 413 y 415.
 Trasona, 408.
 Traspinedo, 135.
 Treceño, 412.
 Tres Olivas, 470 y 472.
 Trespaderne, 130.
 Trespuentes, 100 y 105.
 Tremp, 206.
 Tres-Torres, 444.
 Treto Laredo, 413.
 Trigueros, 462.
 Trubia, 124 y 410.
 Tudela de Duero, 135.
 Tudela de Navarra, T-1, T-2, T-4, T-7, T-8, 132 y 134.
 Tudela-Veguín, 126.
 Tuilla, 406.
 Tulebras, 133.
 Túnel, 462.
 Turujal, 412.
 Tuy, 119.
- U**
- Ubeda, 470.
 Udalla-Rasines, 413.
 Udondo, 420.
 Uje, 113 y 114.
 Ujos, T-11, 122, 123 y 409.
 Ulea, 231.
 Ulldemoca, T-6 y 218.
 Ullívarri-Jáuregui, 430.
 Ungo-Nava, 414.
 Universidad, 419 y 420.
 Unquera, 412.
 Urbina, 429.
 Urda, 304.
 Urdaliz, 420.
 Urnieta, 100 y 105.
 Urg-Alp, 215.
 Usagre y Bienvenida, T-10 y 313.
- Usánsolo, 417 y 426.
 Usúrbil, 425 y 426.
 Utebo-Monzalbarba, 200 y 205.
 Utebo-Pueblo, T-1, T-2, 132, 134, 200 y 205.
 Utiel, 227.
 Utrera, 306, 317, 319 y 324.
 Utrillas, 435.
- V**
- Vacarizas, 203 y 208.
 Vacarizas-Torreblanca, 203.
 Vado-Cervera, 414.
 Vadocondes, 135.
 Vado-Jaén, 321.
 VADOLLANO, 306 y 309.
 Valbuena de Duero, 135.
 Valcabado, 106 y 107.
 Valchillón, 319 y 320.
 Valdealgofra, 204.
 Valdegeña, 131.
 Valdelamusa, 316.
 Valdemoro, 228, 303 y 306.
 Valdepeñas, T-6, 306, 320, 325 y 326.
 Val de Pilas, 200.
 Valderas, 403.
 Valderrobres, 204.
 Valderrey, 106 y 107.
 Valdescalera, 435.
 Valdestillas, 100.
 Valdetormo, 204.
 Valdetorres, 304.
 Valdevacas, 435.
 Valdrado, 407.
 Valduerna, T-10, 302 y 313.
 Valdunciel, T-10, 106 y 107.
 Valença do Minho, 119.
- VALENCIA A:
 Alcoy, 226.
 Alicante, T-9 y 329.
 Barcelona, T-6 y 218.
 Bétera, 451.
 Calatayud, T-8, 219 y 220.
 Castellón, 449.
 Cullera, 224.
 Denia, 455.
 Enguidianos, 227.
 Grao de Valencia, 453.
 Liria, 230 y 450.
 Madrid, 221 y 227.
 Paterna, 450.
 Rafelbuñol, 453.
 Tarragona, T-6.
 Teruel, T-8, T-11 y 219.
 Utiel, 227.
 Villanueva de Castellón, 449.
 Zaragoza, T-7, T-8, 205 y 219.
 Valencia Alameda, 219.
 Valencia de Alcántara, 301.
 Valencia de Don Juan, 403.
 Valencia del Ventoso, 316.
 Valjunquera, 204.
 Valmadrid, 435.
 Valmaseda, 413 y 414.
 Valsequillo, 305.
 Valverde, 401 y 463.
- Valverde del Camino, 462.
 Valverde de Llerena, 463.
 Vallada, 221.
 VALLADOLID, T-3, 100, 105, 109, 116, 118, 122, 127, 135 y 401.
 Vallbona, 437.
 Vallcarca, 200 y 216.
 Valldoreix, 441.
 Valldigna, 455.
 Vallecas, 200 y 201.
 Valle de las Casas, 414.
 Vallehermoso, 465.
 Vallfogona, 206.
 Valls, 209 y 210.
 Vallvidrera-La Teulá, 441 y 444.
 Vandellós, 218.
 Vedra-Ribadulla, 113.
 Vega, 410.
 Vega de Infanzones, 116.
 Vega-Magaz, 116.
 Vega Rozadas, 407.
 Veguellina, T-3 y 116.
 Velayos, 100.
 Velilla del Duero, 135.
 Velilla de la Sierra, 131.
 Velilla del Ebro, 200.
 Vellisca, 227.
 Vendrell, 217.
 Venta de Baños, T-3, T-4, T-5, T-11, 100, 109, 116, 118 y 122.
 Venta de Cárdenas, 306.
 Venta-Lanuza, 454.
 Venta Mina - Siete Aguas, 227.
 Venta, 462.
 Ventas, 427.
 Ventas de Muniesa, 435.
 Ventas Quemadas, T-10, 105 y 313.
 Vergara, 424 y 429.
 Vergel, 455.
 Veriña, 122, 123 y 408.
 Viana, 100.
 Vich, 215.
 Vicálvaro, 200 y 201.
 Vicién, 205.
 Vidal, 437.
 Vidiago, 412.
 Viérnoles, 127 y 129.
 VIGO, T-3, T-4, T-5, 114, 115, 118 y 119.
 Vigo-Siones, 414.
 Vich, 215.
 Vilabella, 210.
 Viladecabals, 203 y 208.
 Viladomiu, 437.
 Vilafruns (Apd.), 437.
 Vilajuiga, 202, 211 y 213.
 Vilamallá, 211 y 213.
 Vilanna, 447.
 Vilanova del Camí, 437.
 Vilar Formoso, 108.
 Vilasar, Cabrils y Cabrera, 213 y 214.
 Vilaseca, 200, 209, 216 y 217.
 Vilavert, 209.
 Vilches, 306, 325 y 326.
 Villablino, 405.
 Villabona, 122, 123 y 125.

Villabona-Cizurquil, 100 y 105.
 Villabrázaro, 106 y 107.
 Villacañas, 221, 222, 223, 229, 231, 306, 325 y 326.
 Villacider, 402.
 Villada, T-3, T-4, T-5, T-11, 116, 122 y 402.
 122 y 402.
 Villadangos, 116.
 Villa de Don Fadrique, 223.
 Villa del Prado, 400.
 Villa del Río, T-6 y 306.
 Villadepalos, 116.
 Villadoz, 219.
 Villafeliche, 220.
 Villafrades, 404.
 Villafranca del Panadés, 217.
 Villafranca de Córdoba, 306.
 Villafranca del Campo, 219.
 Villafranca del Bierzo, 117.
 Villafranca de los Barros, T-10 y 313.
 Villafranca de Oria, 100 y 105.
 Villafranca de Navarra, T-1, 131 y 132.
 Villafraja, 100.
 Vilafruns, 437.
 Villagarcía de Arosa, 114.
 Villagarcía de la Torre, T-10 y 313.
 Villagonzalo, 304.
 Villargordo, 321.
 Villahermosa, 219.
 Villahormes, 412.
 Villajoyosa, 454.
 Villalba de Guadarrama, 100, 101, 102, 103, 106, 109 y 127.
 Villalba del Alcor, 314.
 Villalegre, 125.
 Villalón, 402 y 404.
 Villalonga, 457 y 458.
 Villaluenga-Luncer, 301.
 Villalumbroso, 116.
 Villallana, 122 y 123.
 Villamanín, T-11 y 122.
 Villamanta, 400.
 Villamarco, 116.
 Villamarchante, 230.
 Villamartin de Campos, 404.
 Villamartin de Valdeorras, T-3, 116 y 118.
 Villamayor de Borines, 412.
 Villamejor, 303.
 Villamiel de Toledo, 301.
 Villamuriel de Campos, 403.
 Villanúa-Letranz, 205.
 Villanubla, 401.
 Villanueva, 463.
 Villanueva-Araquil, T-1 y 132.
 Villanueva de Campos, 403.
 Villanueva de Cañedo, T-10, 106 y 107.
 Villanueva de Castellón, 449.
 Villanueva de Gállego, 203 y 205.
 Villanueva de Jiloca, 220.

Villanueva de la Barca, 206.
 Villanueva de la Reina, 306.
 Villanueva del Ariscal y Olivares, 314.
 Villanueva de la Serena, 304.
 Villanueva del Rey, 305.
 Villanueva del Río Minas, T-8 y 313.
 Villanueva de Mesía, 324.
 Villanueva y Geltrú, T-6, 200, 216 y 218.
 Villanueva de la Sal, 206.
 Villaquilambre, 414.
 Villaquirán, 100.
 Villar de los Alamos, 108.
 Villar de Chinchilla, 221 y 222.
 Villarcayo-Horna, 130.
 Villar de Gallimazo, 106.
 Villar del Barrio, 113 y 115.
 Villar del Campo, 131.
 Villar del Saz de Navalón, 227.
 Villar de Plasencia, T-10 y 107.
 Villares de Yeltes, 105.
 Villarino de Conso-La Capilla, 113 y 115.
 Villariño, 405.
 Villarmero, 130.
 Villarquemado, 219.
 Villarramiel, 404.
 Villarrasa, 314.
 Villarreal, 428 y 429.
 Villarreal de los Infantes, T-6 y 218.
 Villarreal de Huerva, T-7, T-8 y 219.
 Villarrobledo, 222 y 231.
 Villarroya de la Sierra, 130.
 Villarrubia de Córdoba, 306.
 Villarrubia de Santiago, 227.
 Villaseca y Mocejón, 210, 303 y 304.
 Villasequilla, 222 y 306.
 Villasimpliz, 122.
 Villaumbrales, 116.
 Villatobas, 229.
 Villaverde - Orcasitas, 301, 303 y 304.
 Villaverde de Medina, 113 y 115.
 Villaverde Alto, 208, 303 y 304.
 Villaverde Bajo, 228 y 303.
 Villaverde de Pontones, 413.
 Villaverde-Peñahorada, 130.
 Villaverde de Trucios, 413.
 Villaverde-Tarilonte, 130 y 414.
 Villavieja del Yeltes, 108.
 Villena, T-12, 222, 329 y 457.
 Villodrigo, 100.
 Villora, 227.
 Vimbodi, 209.
 Vinaixa, 209.
 Vinaroz, T-6 y 218.

Virgen de la Peña, 412.
 VITORIA, T-5, T-11, 100, 105, 429, 430 y 431.
 Vivel del Río, 435.
 Y
 Yanguas de Eresma, 104.
 Yébenes, 304.
 Yecla, 457.
 Yeles y Esquivias, 303 y 304.
 Yémeda-Cardente, 227.
 Yunquera de Henares, 200 y 201.
 Z
 ZAFRA, T-10, 303, 313, 316 y 318.
 Zalamea, 462.
 Zalamea la Real, 460 y 462.
 Zaidívar, 417 y 426.
 Zalla, 413 y 414.
 ZAMORA, T-10, 106, 107, 113, 115 y 121.
 Zamudio, 423.
 ZARAGOZA A:
 Barcelona, T-1, T-2, T-3, T-4, 132, 134, 200 y 202.
 Bilbao, T-2 y T-11.
 Canfranc, T-8 y 205.
 Coruña, T-3 y T-4.
 Guadalajara, 200.
 Hendaya, T-1, T-8 y 132.
 Huesca, 205.
 Irún, T-1 y T-8.
 Lérida, T-1, T-2, T-3, T-4, 132, 134 y 203.
 Logroño, T-2 y T-08.
 Madrid, 200.
 Pamplona, T-1, T-8 y 132.
 San Sebastián, T-1, T-8 y 132.
 Tarragona, 200.
 Teruel, 219.
 Utrillas, 435.
 Valencia, T-8 y 219.
 Vigo, T-3 y T-4.
 Zaramillo, 413.
 Zaratán, 401.
 Zarauz, 425 y 426.
 Zarza de Alange, 304.
 Zarzalejo, 100, 102 y 106.
 Zorroza, 111, 112, 413 y 414.
 Zuasti, T-1 y 132.
 Zuazo, T-2, 109, 134, 417 y 426.
 Zubielaqui, 430.
 Zubillaga, 432.
 Zuera, 203 y 205.
 Zufia, 430.
 Zugastietta, 416.
 Zuheros, 321.
 Zújar de Córdoba, 305.
 Zújar-Freila, T-9 y 329.
 Zumárraga, T-5, T-11, 103, 105, 424 y 428.
 Zumaya, 425, 426 y 428.
 Zúñiga, 430.
 Zurgana, T-9 y 329.

Signos y abreviaturas

- Kms.** Kilómetros.
 ⋮ Tren de lujo o sujeto al pago de billete complementario por velocidad.
 🚏 Estación fronteriza con oficina de Aduana.
 TEE Tren de Trans-Europa-Expreso.
 📧 Servicio postal ambulante solamente para correspondencia.
 ⤴ Mozo del exterior.
 ■ Tren de composición limitada, con reserva de asiento y venta anticipada.
 🚗 Coche directo de 1.ª clase.
 🚗 Coche directo de 2.ª clase.
 🚗 Coche directo de 1.ª y 2.ª clase.
 🚗 Coche directo de 2.ª y 3.ª clase.
 🚗 Coche directo de 1.ª, 2.ª y 3.ª clase.
 🛏 Coche directo de cama.
 ✕ Estación provista de restaurante con comidas a precios fijos.
 ✕ Vagón restaurante.
 ⊗ Tren con servicio de comidas en el asiento, coche cafetería o venta ambulante.
 ♪ Estaciones con bar, cantina o coche bar.
 S. Salida.
 Ll. Llegada.
 1-2-3 Clase de los coches.
 CC. Litera.
 🏠 Fonda o coche-cama.
 🏢 Oficina de Viajes.
 | El tren no se detiene en la estación correspondiente.
 — El tren no pasa por la estación correspondiente.
 † Tren de circulación alterna.
 Aut. Automotor.
 Cor. Correo.
 Dir. Directo.
 Dis. Discrecional.
 Cor.-Exp. Correo-Expreso.
 Ferr. Ferrobús.
 Expr. Expreso.
 Lig. Ligerero.
 Omn. Omnibus.
 Ráp. Rápido.
 Sudexp. Sudexpreso.
 TER Tren Español Rápido.
 Tran. Tranvía.
 Ráp.-Aut. Rápido-Automotor.
 TAF TAF.
 Sem.-Dir. Semidirecto.
 Men. Mensajerías con viajeros.
 Mer. Mercancías con viajeros.
 Mix. Mixto de viajeros y mercancías.
 ① Tren que circula los lunes.
 ② Tren que circula los martes.
 ③ Tren que circula los miércoles.
 ④ Tren que circula los jueves.
 ⑤ Tren que circula los viernes.
 ⑥ Tren que circula los sábados.
 ⑦ Tren que circula los domingos.
 ✕ Tren que circula los días laborables.
 ✕ Tren que circula los días festivos.
 D e ⑦ Diario, excepto domingo.

Los días de circulación que se indican en las cabeceras de itinerarios se refieren, en todos los casos, a la salida del punto de origen.



LA ESTRELLA

SOCIEDAD ANONIMA DE SEGUROS

AVENIDA DE JOSE ANTONIO, 10
MADRID-14

SUCURSAL DE CATALUÑA:
PASEO DE GRACIA, 52
BARCELONA

En el acto de solicitar su billete, pida
una póliza de accidentes ferroviarios

Por **CINCO** pesetas







Se garantizan **100.000**

¡¡VIAJE AUN MAS TRANQUILO!!

(Autorizado D. G. S. 6-6-53)

EXTRACTO DE LAS INDICACIONES MAS IMPORTANTES PARA LOS SEÑORES VIAJEROS

I - Billetes

 <p>Sus clases</p>	 <p>Para niños</p>								
<p>De Tarifa General. Familias Numerosas. Tarjetas de abono (hasta con el 85 % de reducción) (1). Carnets, Kilométricos (28 % de reducción) (1). Para grupos de más de diez personas (28 % de reducción) (1). De adén. Internacionales.</p> <p>(1) Solicite información.</p>	<p>De menos de 3 años, gratuitos, sin derecho a asiento. Los de 3, sin haber cumplido 7, pagarán medio billete, con derecho a ocupar plaza entera. Los de 7 años en adelante, necesitan billetes a precio entero. No tienen reducción en los suplementos de butaca, lujo y velocidad, exigidos en algunos trenes. En régimen internacional, las edades límites son 4 y 10 años, respectivamente.</p>								
 <p>Lugares de venta</p>	 <p>Venta anticipada</p>								
<p>En todas las estaciones y apeaderos de la Red. En las Oficinas de Viajes. En los Despachos Centrales y Auxiliares autorizados. En algunas Agencias de Viajes, para los internacionales. En las estaciones se despachan billetes hasta cinco minutos antes de la salida del respectivo tren.</p>	<p>En todas las Oficinas de Viajes y en las estaciones, Despachos Centrales y Auxiliares autorizados, pueden obtenerse billetes hasta con treinta días de anticipación a la fecha del viaje. Los precios para este servicio de venta anticipada son: Hasta 75 Km. ... 2 ptas. Más de 75 Km. ... 6 "</p>								
 <p>Reserva de asientos Contrarreservas</p>	 <p>Mejoras de clase y prolongación del viaje</p>								
<p>A petición de los señores viajeros, las Oficinas expendedoras facilitan reserva de asientos mediante el abono de las siguientes cantidades:</p> <table border="0"> <tr> <td>1.ª c. y TALGO y TER</td> <td>15 pts.</td> </tr> <tr> <td>2.ª c. y TAF y TER</td> <td>15 "</td> </tr> <tr> <td>3.ª clase</td> <td>5 "</td> </tr> <tr> <td>Sólo camas</td> <td>28 "</td> </tr> </table> <p>Existe también el servicio de contrarreservas para asegurar los billetes de continuación de viaje o regreso, que se expenden con 90 ó 30 días de antelación, según los casos, previo abono de 10 ptas. por plaza solicitada.</p>	1.ª c. y TALGO y TER	15 pts.	2.ª c. y TAF y TER	15 "	3.ª clase	5 "	Sólo camas	28 "	<p>Tanto la mejora de clase como la prolongación del viaje pueden obtenerse, siempre que haya plazas disponibles, avisando previamente al Interventor en ruta del tren y abonando las diferencias correspondientes. De no mediar este aviso previo, el viajero abonará el doble de las diferencias resultantes, con un mínimo de 50 ptas.</p>
1.ª c. y TALGO y TER	15 pts.								
2.ª c. y TAF y TER	15 "								
3.ª clase	5 "								
Sólo camas	28 "								



Anulaciones y reintegros

El viajero puede solicitar la anulación de su billete en la propia estación de partida hasta una hora antes de la salida del tren, o con mayor antelación en la Oficina expedidora.

El reintegro del importe se le efectuará con un 10 % de descuento si la anulación se hizo 24 horas antes, por lo menos, de la salida del tren, y con el 20 %, si se realizó en plazo inferior a 24 horas.

	A	M	J	J	D
4	5	6	7	8	9
10	11	12	13	14	15
16	17	18	19	20	21
22	23	24	25	26	27
28	29	30	31		

Cambios de fecha

Las dependencias facultadas para la venta de billetes con anticipación pueden autorizar éstos para trenes distintos, bien de la misma fecha o de otra, anterior o posterior, manteniéndose invariable el destino, y siempre que haya plazas disponibles.

En concepto de gasto de administración, se abonará la cantidad de 5 ptas. por cada billete modificado.



Trenes TALGO, TER y TAF

Para la utilización de estos trenes se requiere, además de los correspondientes billetes de 1.ª o 2.ª clase, según los casos, proveerse de los suplementos de velocidad en tren de lujo y vehículo de lujo para el TALGO, y complementario

por lujo y velocidad en automotores de lujo, para el TAF. Para los trenes españoles rápidos TER, se exige el pago a precio entero de un suplemento de 0,31 ptas. por viajero y Km. Véanse baremos de precios y suplementos para estos trenes en las páginas 25 a la 33.

2 - Equipajes



Facturación

El despacho para la facturación de equipajes se abre en las estaciones importantes una hora antes de la salida del tren que ha de conducirlos, y con treinta minutos de antelación en las demás, cerrándose en los primeros

quince minutos antes de la salida del tren, y cinco minutos antes en las restantes estaciones.

Los bultos deben presentarse debidamente rotulados con todos los datos necesarios.



Peso y dimensiones

El peso máximo por bulto no excederá de 80 Kgs. como norma general, si bien en algún caso especial el límite de peso puede ampliarse a 100 Kgs.

Las dimensiones no rebasarán el límite de 2,5 metros, la mayor.

Los equipajes pueden ser precintados por el ferrocarril, a petición del viajero, percibiéndose la cantidad de 4 ptas. por bulto cuyo peso no sea superior a 50 kilogramos.



Franquicia y bultos de mano

Todo viajero disfruta de una franquicia de 30 Kgs. de equipaje facturado, si bien en algunos trenes (Automotores y Tranvías eléctricos, etc.) esta franquicia queda reducida a 15 Kgs. por billete. Los niños con medio billete tienen derecho a 15 Kgs. en régimen nacional y a 20 Kgs. en internacional.

Bultos de mano son los que el viajero puede llevar consigo, tales como bolsos, efectos de aseo personal, abrigo, merienda, etcétera, no necesitando ser facturados.



Consigna

Todas las estaciones de alguna importancia están dotadas de este servicio, que permite al viajero dejar en depósito su equipaje, mediante el abono de 5 ptas. cada día indivisible, por bulto de peso no superior a 60 Kgs.

Depositados en armarios guarda-equipajes, cualquiera que sea el número de bultos, por período de 24 horas consecutivas, 10 ptas.

También pueden facturarse los equipajes desde y hasta Consigna, abonando 14 ptas. por bulto, más el importe del depósito y el de la expedición, cuando proceda.



Trenes TALGO, TER, TAF y Ferrobús

En general, estos trenes, por sus características especiales, no disponen de espacio necesario para el transporte normal de equipajes facturados, admitiéndose así solamente cuando lo autoricen las condiciones del tren, por lo que deberán ser entregados para su conducción en trenes anteriores o posteriores.

Quedan exceptuados de esta limitación los viajeros con billete internacional, cuyos equipajes, si se admitirán en los trenes TALGO, TER y TAF.



Internacionales

Los viajeros con billete internacional pueden facturar sus equipajes desde y para estaciones que dispongan de servicios de Aduana — en España: Madrid-P. Pio, días laborables, de 8 a 13,30 y de 16 a 19; los festivos, de 8 a 13,30; Barcelona-T., todos los días, de 8 a 14 y de 15 a 21; Valencia, sólo días laborables, de 9 a 13 y de 15 a 19; Alicante, días laborables, de 9 a 10; Sevilla-P. A., días laborables, de 8 a 10; Málaga, días laborables, de 10 a 12, evitando así el reconocimiento de los mismos en la estación fronteriza.

La salida en estos casos, será por Irún-Hendaya y Port Bou-Cerbère.



Bicicletas y motocicletas

Se admiten también en la facturación como equipajes, motocicletas sin sidecar, triciclos y bicicletas, con un peso no superior a 170 Kgs. para las primeras. Los vehículos de motor llevarán vacíos los depósitos de gasolina.

A efectos de aplicación de la franquicia concedida, se computará un billete de viajero cuando el vehículo sea de una plaza, y dos billetes como máximo cuando sea de dos o más plazas.



Perros

Se presentarán a la facturación 15 minutos antes, por lo menos, de la salida del tren, provistos de cadena y bozal, y los acompañantes exhibirán el billete que les dé derecho a viajar, precisamente en el mismo tren, para hacerse cargo del animal inmediatamente de su llegada al destino.

Los perros no retirados dentro de las 24 primeras horas quedarán a disposición del ferrocarril.



Aduanas

Los viajeros del "Lusitania-Exprés" de Lisboa, presentarán sus equipajes en la estación de Madrid-Delicias dos horas antes de la salida del tren para el reconocimiento de Aduanas.

Cuando los viajeros del tren TALGO precisen facturar sus equipajes destino Francia o más allá (vía Irún-Hendaya), lo harán con media hora de antelación a la salida del tren, en la estación de Madrid-Príncipe Pio.

Los viajes con destino a París pueden realizar las funciones aduaneras cuando lleguen a la estación de París-Austerlitz.

3 - Otros servicios

 <p>Auto-Cama</p>	 <p>FerroTours</p>
<p>Esta modalidad permite al viajero portador de billete de cama o de 1.ª clase facturar su automóvil para ser transportado en el mismo tren que a él le conduce. Actualmente, este servicio está establecido entre Madrid y Málaga, Algeciras y Barcelona.</p> <p>Los precios a pagar por cada automóvil, además del importe del billete, son:</p> <p>Automóvil de hasta 4,42 metros de largo... .. 1.000 ptas.</p> <p>Automóvil de más de 4,42 metros de largo... .. 1.700 "</p>	<p>Se trata de servicios a "forfait", de carácter nacional e internacional, que, mediante la utilización del ferrocarril, permiten realizar rutas turísticas a precios sumamente reducidos.</p> <p>Las Agencias de Viajes nacionales acreditadas informarán ampliamente sobre todo lo relativo a este servicio, de acuerdo con los deseos de los señores viajeros.</p> <p>Ver más detalles en la página 106 de esta Guía.</p>

 <p>Coches-Camas</p>	 <p>Mozos del exterior</p>
<p>La Compañía Internacional de Coches-Camas ofrece sus servicios de camas (Cabinas unipersonal, cama ordinaria y cama turística, a utilizar con billetes de 1.ª ó 2.ª clase, según los casos); restaurante, cafetería y venta ambulante de bebidas y comidas en el asiento, en los trenes expresos, rápidos, TALGO, TER, TAF, y otros.</p> <p>Para más detalles, consulte pág. 35, o Agencia de Wagons-Lits más próxima.</p>	<p>Las estaciones principales disponen de un cierto número de mozos para el traslado de los equipajes.</p> <p>Existe una tarifa oficial de precios para la prestación de este servicio, aprobada por RENFE, que oscilan entre 3 y 15 ptas. por bulto, según el peso de éstos y la categoría en que esté clasificada la estación.</p> <p>Cada mozo lleva un ejemplar de la Tarifa a disposición de los viajeros, además del que está expuesto en los tabloneros de anuncios de cada estación.</p>

 <p>Seguro O. de Viajeros</p>	 <p>Fondas y Cantinas</p>
<p>La prima correspondiente a este Seguro se halla incluida en los precios de los billetes.</p> <p>En caso de accidente, el Seguro concede a los viajeros afectados indemnizaciones proporcionales a la gravedad de las lesiones sufridas.</p> <p>La reclamación derivada de accidente debe ser formulada dentro de los cinco días siguientes al de haberse producido el hecho, ante la Comisaría del Seguro, calle Serrano, 69, Madrid.</p>	<p>Gran parte de las estaciones de la Red cuentan con fondas y cantinas para el servicio de los señores viajeros. Para el suministro de comidas, la Tarifa oficial vigente es:</p> <p>En cantinas:</p> <p>Desayuno 6,00 ptas.</p> <p>Almuerzo 30,00 "</p> <p>En restaurantes:</p> <p>Desayuno 7,50 "</p> <p>Almuerzo 45,00 "</p> <p>Bolsa de viaje 45,00 "</p> <p>También se autoriza el servicio a la carta.</p>

Los domingos y festivos se celebran misas en las estaciones de Madrid-Príncipe Pío (7,45 h.), y Madrid-Atocha (6,15 h.)

SI PRECISA MAS INFORMACION DE NUESTROS SERVICIOS, CONSULTE EN:
Oficinas de Viajes, Estaciones y Despachos Centrales y Auxiliares.



CARNETS KILOMETRICOS

(Tarifa Especial de G. V. n.º 9, Párrafo I)

RESUMEN DE LAS CONDICIONES DE APLICACION

- De venta en todas las estaciones y Oficinas de Viajes-RENFE.
 - No hacen falta fotografías. Basta con el Documento Nacional de Identidad.
 - Para utilizarlo es preciso presentarlo en taquilla.
 - El mínimo de kilómetros es de 10 por viaje sencillo y viajero.
 - Sólo pueden utilizarlo las personas comprendidas en él.
 - Puede mejorarse la clase abonando la diferencia por Tarifa general.
 - Cada viajero tiene derecho a la franquicia de 30 kilogramos de equipaje.
 - También puede prolongarse el viaje, previo aviso al Interventor.
 - Se conceden dos prórrogas de validez, según condiciones insertas al final del kilómetro.
 - Pueden utilizarse indistintamente por cualquiera de los titulares.
- Solicite más detalles sobre esta interesante Tarifa en cualquier estación u Oficina de Viajes-RENFE

Kilómetros	Precios totales de cada carnet			Personas que pueden utilizarlo	Meses de validez
	1.ª clase Pesetas	2.ª clase Pesetas	3.ª clase Pesetas		
3.000	2.053	1.496	939	Una	5
4.000	2.733	1.991	1.248	Dos	5
5.000	3.414	2.486	1.558	Tres	5
6.000	4.094	2.981	1.867	Cuatro	6
8.000	5.456	3.971	2.486	Cinco	8
10.000	6.817	4.961	3.104	Seis	10
12.000	8.178	5.951	3.723	Siete	12



TREN + AUTO

ALQUILER DE COCHES SIN CONDUCTOR COMO COMPLEMENTO DEL VIAJE FERROVIARIO

RENFE, de acuerdo con ATESA, ofrece un servicio de alquiler de coches sin conductor, que inicialmente se asegura en las capitales de Madrid, Barcelona, Sevilla, San Sebastián y Bilbao.

Las peticiones de reserva para utilizar este servicio son aceptadas en todas y cada una de las Oficinas de Viajes-RENFE y en las Delegaciones de ATESA, quienes informarán ampliamente sobre las restantes condiciones de utilización.

PRECIOS DEL ALQUILER

COCHES — Marcas	ALQUILER DIARIO						Precio complementario por kilómetro	
	De 1 a 6 días		De 7 a 29 días		30 ó más días		Ptas.	\$
	Ptas.	\$	Ptas.	\$	Ptas.	\$		
SEAT 600	240	4,—	210	3,50	180	3,—	3,—	0,05
SEAT 1.400	285	4,75	255	4,25	210	3,50	4,20	0,07
FORD COUNTRY SEDAN	480	8,—	450	7,50	405	6,75	6,—	0,10
Fuera de temporada (del 1.º de noviembre al 1.º de marzo).								
SEAT 600	180	3,—	150	2,50	150	2,50	2,70	0,045
SEAT 1.400	240	4,—	210	3,50	210	3,50	3,60	0,06

Incluye el aceite y seguros sin cargo suplementario. No incluye los gastos de mantenimiento, garaje y gasolina, que son por cuenta del cliente.

CONTINUACION DE PRECIOS

Kms.	POBLACION	TER		TAF	1.*	2.*	3.*
		1.a	2.a				
		Ptas.	Ptas.	Ptas.	Ptas.	Ptas.	Ptas.
611	Granada (vía Alicante-Moreda).....	—	—	—	574.—	420.—	260.—
692	Irún (vía Zaragoza-Alsasua).....	—	—	655.—	650.—	476.—	295.—
527	Logroño (vía Zaragoza-Casetas).....	659.—	527.—	—	495.—	363.—	225.—
490	Madrid (vía Encina).....	—	—	456.—	460.—	337.—	209.—
596	Miranda (vía Zaragoza-Castejón).....	—	—	555.—	560.—	410.—	254.—
276	Murcia (vía Encina-Alicante).....	—	—	—	259.—	190.—	118.—
538	Pamplona (vía Zaragoza-Castejón).....	—	—	500.—	505.—	370.—	229.—
675	S. Sebastián (v. Zaragoza-Casetas).....	—	—	627.—	634.—	464.—	288.—
276	Tarragona	345.—	276.—	—	258.—	259.—	190.—
168	Teruel (vía Sagunto).....	—	—	—	157.—	158.—	116.—
356	Zaragoza (vía Sagunto).....	—	—	—	331.—	335.—	245.—
DE ZARAGOZA A:							
233	Alsasua (vía Casetas).....	—	—	218.—	219.—	161.—	100.—
349	Barcelona (vía Tarragona).....	—	—	—	328.—	240.—	149.—
366	Barcelona (vía Lérida).....	468.—	366.—	340.—	344.—	252.—	156.—
344	Bilbao (vía Castejón-Miranda).....	430.—	344.—	321.—	323.—	237.—	147.—
173	Canfranc (vía Zuera).....	—	—	161.—	163.—	119.—	74.—
74	Huesca (vía Tardienta).....	—	—	—	70.—	51.—	32.—
336	Irún (vía Castejón-Alsasua).....	—	—	312.—	316.—	231.—	143.—
183	Lérida	229.—	183.—	170.—	172.—	126.—	78.—
171	Logroño (vía Casetas-Castejón).....	215.—	172.—	160.—	161.—	118.—	74.—
341	Madrid	446.—	341.—	321.—	320.—	235.—	146.—
240	Miranda (vía Castejón).....	301.—	240.—	224.—	226.—	165.—	103.—
182	Pamplona (vía Castejón).....	—	—	170.—	171.—	126.—	78.—
319	S. Sebastián (v. Castejón-Alsasua).....	—	—	—	297.—	300.—	220.—
189	Teruel	—	—	—	176.—	178.—	130.—
356	Valencia (vía Sagunto).....	—	—	—	331.—	335.—	245.—
392	Valladolid (vía Ariza).....	—	—	—	368.—	270.—	167.—

ESTACIONES DE LA RENFE AUTORIZADAS PARA EXPENDER BILLETES EN REGIMEN DE VENTA ANTICIPADA Y CON RESERVA DE ASIENTO

Alar del Rey.	Haro.	Puebla de Sanabria.
Albacete.	Huesca.	Puente Genil.
Alcanadre.	La Bañeza.	Puertollano.
Alcázar de San Juan.	La Encina.	Ronda.
Alfaro.	La Felguera.	
Algeciras-Puerto.	La Gudiña.	Sabiñánigo.
Alhama de Aragón (1)	La Rúa-Petín.	Sama de Langreo.
	Linares-Baeza.	San Fernando (Cádiz)
Astorga.	Lorca-Sutullena.	Segorbe.
Avila.	Madrid-Atocha.	Sitges.
Baza.	Madrid-Delicias.	Teruel.
Benavente.	Manresa.	Tortosa.
Benicarló.	Medina del Campo.	Trubia.
Borjas Blancas.	Mérida.	Tudela de Navarra.
Calahorra.	Miranda de Ebro.	
Calatayud.	Monforte de Lemos.	Ulldecona.
Canfranc.	Monblanch.	Utrera.
Carballino.	Monzón-Río Cinca.	Valdepeñas.
Castellón.	Palencia.	Valencia de Alcantara.
Ciudad Real.	Peñaranda de Brac.	Valls.
Elche.		Vinaroz.
El Entrego.	Plasencia.	Vitoria.
Espluga.	Pobla de Segur.	

(1) Solamente expende billetes en este régimen desde el 1.º de julio al 30 septiembre.

PRECIOS TALGO

No se incluye reserva de asiento ni venta anticipada



Km.	DESTINO	Pesetas	Km.	DESTINO	Pesetas
De Madrid: LINEA DE MADRID A IRUN Y BILBAO					
121	Avila (1)	338 276	244	Vitoria	331 269
207	Medina (1)	338 276	317	Zumárraga	428 349
249	Valladolid (1)	338 276	372	San Sebastián	508 409
370	Burgos	500 407	389	Irún	526 423
460	Miranda	621 506	392	Hendaya	529 431
493	Vitoria	666 543	De Burgos:		
566	Zumárraga	765 623	90	Miranda	122 100
621	San Sebastián	833 683	123	Vitoria	167 136
638	Irún	861 701	196	Zumárraga	266 219
640	Hendaya	864 704	252	San Sebastián	341 278
590	Bilbao	762 620	268	Irún	362 295
De Avila:					
87	Medina	118 96	271	Hendaya	367 299
129	Valladolid	175 142	De Miranda:		
250	Burgos	338 276	34	Vitoria	47 38
339	Miranda	458 373	107	Zumárraga	145 118
372	Vitoria	503 409	162	San Sebastián	220 179
446	Zumárraga	602 490	179	Irún	243 198
501	San Sebastián	677 551	181	Hendaya	246 200
518	Irún	700 570	De Vitoria:		
520	Hendaya	703 572	74	Zumárraga	101 83
De Medina:					
43	Valladolid	59 48	129	San Sebastián	175 142
164	Burgos	228 181	146	Irún	198 161
253	Miranda	342 279	148	Hendaya	201 163
286	Vitoria	387 315	De Zumárraga:		
360	Zumárraga	486 396	56	San Sebastián	76 62
415	San Sebastián	561 457	73	Irún	99 81
432	Irún	584 476	75	Hendaya	102 88
434	Hendaya	586 477	De San Sebastián:		
De Valladolid:					
121	Burgos	164 134	17	Irún	24 19
211	Miranda	286 233	20	Hendaya	28 23
De Madrid: LINEA DE MADRID A BARCELONA					
341	Zaragoza-C. S.	461 375	De Irún:		
580	Reus-P. M.	783 637	3	Hendaya	15 13
598	Tarragona	808 658	De Madrid: LINEA DE MADRID A BARCELONA		
649	Sitges	877 714	19	Tarragona	27 22
690	Barcelona-Término	931 758	70	Sitges	94 77
De Zaragoza:					
239	Reus-P. M.	323 263	111	Barcelona-Término	151 123
257	Tarragona	348 283	580	Madrid	783 637
308	Sitges	417 339	De Tarragona (1):		
349	Barcelona-Término	472 385	51	Sitges	70 57
341	Madrid	461 375	92	Barcelona-Término	125 102
LINEA DE MADRID A VALENCIA					
49	Aranjuez (1)	61 48	598	Madrid	808 658
109	Tarancón	132 105	De Sitges (1):		
146	Huete	176 139	42	Barcelona-Término	58 48
201	Cuenca (2)	250 200	649	Madrid	877 714
314	Utiel	377 299	De Madrid-Atocha:		
327	Requena	394 311	206	Utiel	248 196
402	Valencia (2)	500 400	219	Requena	263 208
De Aranjuez:					
60	Tarancón	73 58	294	Valencia	354 280
97	Huete	118 93	De Huete:		
152	Cuenca	183 145	56	Cuenca	68 54
265	Utiel	318 252	169	Utiel	203 161
278	Requena	335 265	182	Requena	219 174
353	Valencia	424 335	257	Valencia	309 244
De Tarancón:					
38	Huete (1)	61 48	De Cuenca:		
93	Cuenca	113 90	113	Utiel	137 108
De Valencia:					
126	Requena	152 120	201	Valencia (2)	250 200
13	Requena (1)	61 48	De Utiel:		
88	Valencia	106 84	13	Requena (1)	61 48
76	Valencia	92 73	88	Valencia	106 84

(1) Calculado por el mínimo de 50 kilómetros.

(2) Según Tarifa Especial de G. V. núm. 1, Artículo 2.º, Párrafo I, lleva incluida venta anticipada, reserva de plaza y suplemento.

(Segue en la página 34.)

PRECIOS TALGO (Continuación)

Km.	DESTINO	Pesetas		Km.	DESTINO	Pesetas	
		1.ª	2.ª			1.ª	2.ª
LINEA DE MADRID A SEVILLA Y CADIZ							
De Madrid-Atocha a:				De Sevilla-P. B. a:			
149	Alcázar S. J. (1).....	338	276	131	Córdoba (1)	338	276
296	Vilches	400	326	161	El Carpio de C. (1). 338	276	
315	Linares-Baeza	426	347	258	Linares-Baeza	349	284
442	Córdoba	597	486	425	Alcázar de San Juan. 574	468	
573	Sevilla-P. B.	775	631	573	Madrid-Atocha	775	639
683	Huelva-T.ª	875	731				
727	Cádiz	982	799				
De Alcázar de San Juan a:				De Córdoba a:			
148	Vilches	201	163	30	El Carpio de C. (2)...	69	56
167	Linares-Baeza	226	184	127	Linares-Baeza	173	141
294	Córdoba	398	324	294	Alcázar de San Juan. 398	324	
425	Sevilla-P. A.	574	468	442	Madrid-Atocha	597	486
De Vilches a:				Del Carpio de Córdoba a:			
20	Linares-Baeza	69	56	97	Linares-Baeza	132	107
146	Córdoba	198	161	264	Alcázar de San Juan. 357	291	
277	Sevilla-P. A.	375	305	412	Madrid-Atocha	556	453
De Linares-Baeza a:				De Linares-Baeza a:			
127	Córdoba	173	141	167	Alcázar de San Juan. 226	184	
258	Sevilla-P. A.	349	284	315	Madrid-Atocha	426	347
De Córdoba a:				De Alcázar de San Juan a:			
131	Sevilla-P. A.	178	145	149	Madrid-Atocha	202	165

- (1) Calculado por el mínimo de 250 kilómetros.
 (2) Calculado por el mínimo de 50 kilómetros.

**COCHES DIRECTOS
 VOITURES DIRECTS
 THROUGH CARRIAGE
 KURS WAGEN**

La mayoría de las poblaciones importantes y de interés turístico están servidas por trenes directos. A otras poblaciones, excepcionalmente emplazadas fuera de las grandes rutas, llegan coches directos, lo que permite a nuestros visitantes una ilimitada capacidad de enlace. Los coches directos de más frecuente uso son los siguientes:

Madrid-Ferrol	Barcelona-San Sebastián
Madrid-Jaén	Barcelona-Bilbao
Madrid-Logroño	Barcelona-Coruña
Madrid-Ayamonte	Barcelona-Vigo
Madrid-Lérida	Valencia-Hendaya
Madrid-Canfranc	Valencia-Bilbao
Madrid-Pontevedra.	Valencia-Granada
Hendaya-Coruña	Sevilla-Valencia
Hendaya-Lisboa	Sevilla-Cáceres
Hendaya-Gijón	Córdoba-Barcelona
Barcelona-Almería	Vigo-León
Barcelona-Granada	Salamanca-Cáceres
Barcelona-Hendaya	

COMPANIA INTERNACIONAL DE COCHES CAMAS Y DE LOS GRANDES EXPRESOS EUROPEOS

SUPLEMENTOS DE **Camas**



PRECIOS TOTALES INCLUIDA LA RESERVA DE PLAZA, A PAGAR ADEMÁS DEL IMPORTE DE UN BILLETE DE 1.ª CLASE, PARA CABINAS INDIVIDUALES, Y UN BILLETE DE 2.ª CLASE, PARA CABINAS DOBLES Y TURISTICAS

Kilómetros	Camas en trenes de lujo (1)		Camas en trenes ordinarios		Cama turística
	Cabina unipersonal	Cama ordinaria	Cabina unipersonal	Cama ordinaria	
	Pesetas	Pesetas	Pesetas	Pesetas	
350	408	346	356	258	175
375	435	368	379	274	186
400	461	390	402	290	196
425	488	412	424	306	207
450	514	434	447	322	218
475	541	456	470	341	229
500	567	478	493	357	240
525	594	500	515	373	250
550	620	522	538	389	261
575	647	544	561	405	272
600	673	566	584	421	283
625	700	588	606	437	293
650	726	610	629	453	304
675	740	621	641	461	310
700	761	640	660	469	318
725	774	651	672	477	324
750	788	662	683	485	329
775	801	673	694	493	334
800	814	684	706	501	340
825	827	695	717	509	345
850	841	706	728	517	351
875	854	717	740	525	356
900	867	728	751	533	361
925	880	739	763	541	367

(1) Actualmente se consideran trenes de lujo al "Lusitania-Expreso", Madrid-Lisboa, y "Surexpreso", Irún-Madrid-Lisboa.

NOTAS.—El mínimo de percepción para los suplementos de cama será de 350 kilómetros, salvo que el recorrido total del coche fuese menor.

En los indicados precios se encuentra incluido el 12 por 100 de derecho de servicio.

COCHES CLIMATIZADOS.—Los precios anteriores serán incrementados con un suplemento del 25 por 100 cuando se utilicen camas en coches "climatizados", siendo de aplicación en la totalidad del recorrido del coche, sin tener en cuenta que el viajero suba en estaciones intermedias o no haga todo el recorrido del coche.

Los billetes para la utilización de la plaza de cama en estos coches mantendrán el mismo precio que en la actualidad, pero también cubrirán la totalidad del recorrido del coche cualquiera que sea el trayecto real que pueda hacer el viajero.

NIÑOS

"Cuando un niño que, por razón de su edad, tenga derecho a viajar con medio billete, comparta la cama de la persona que le acompañe, no tendrá que abonar billete complementario de cama, siendo esto únicamente aplicable a un solo niño por viajero adulto y precisamente cuando, en el caso de tratarse de un departamento de dos o más camas, hayan sido adquiridas todas sus plazas por personas de una misma familia que viajen juntas."

PRECIOS EN LOS COCHES RESTAURANTES Y CAFETERIA

SERVICIOS	PRECIOS EN PESETAS				
	Trenes ordinarios	Cafetería	TAF	TER	TALGO
Desayuno... ..	39	21	26	26	39
Desayuno a la inglesa...	71.50				71.50
Almuerzo... ..	135	72	99	100	135
Cenas... ..	135	72	99	100	135

También se sirven consumiciones "extras" de vinos, licores, refrescos, etc., a precios previstos en tarifa. El impuesto de lujo del 15 por 100 ya va incluido. Timbre aparte. Los niños menores de diez años sólo abonarán la mitad de la tarifa en almuerzos y comidas.

COMIDAS EN EL ASIENTO Y VENTA AMBULANTE

También podrán consumir las comidas que los viajeros lleven consigo, en los trenes TAF, debiendo proveerse de la mesita con cubierto, vaso y servilleta, que les será facilitada mediante el pago de 5 pesetas, incluido derecho de servicio. (O. M. de 23 de agosto de 1953.)

En determinados trenes se tiene establecido la venta ambulante de comidas en bandeja, bocadillos, vinos, gaseosas y licoras.

AGENCIAS Y SUBAGENCIAS EN ESPAÑA DE WAGON-LITS

ALCOY.—Avda. del Generalísimo, 22. Teléfono 42002.	MALAGA.—Strachan, 20. Tel. 12664 y 19340.
ALGECIRAS.—Puerto, estación Ferrocarriil. Tel. 1760.	MELILLA.—D'Donnell, 13. Tel. 2162.
ALICANTE.—Explanada de España, 2. Teléfono 11921.	MOLLET DEL VALLES (Cataluña).—Plaza de Cataluña, 9. Tel. 219.
ALMERIA.—Plaza de San Pedro, 1. Teléfono 4168-2162.	MURCIA.—Saavedra Fajardo, 10. Teléfono 17920.
AVILES.—Emile Robin, 11. Tel. 1128.	OVIEDO.—Cabo Noval, 10. Tel. 3465.
AYAMONTE.—Isla Cristina, 7. Tel. 7.	PALENCIA.—Plaza Mayor, 15. Tel. 2331.
BADAJOS.—Tardío, 1 y 1 A. Teléfono 12355.	PALMA DE MALLORCA.—Paseo del Generalísimo Franco, 11. Tel. 22129-4614.
BARCELONA.—Paseo de Gracia, 8-10. Teléfono 324200. Avda. Generalísimo, número 578 bis. Tel. 279150.	PAMPLONA.—Avenida de S. Ignacio, 7. Teléfono 21600.
BILBAO.—Gran Vía, 20. Teléf. 46702 al 46704.	PORT-BOU.—Ticket-Office. Estación. Teléfono 168.
BURGOS.—Paseo del Espolón, 8. Teléfono 2220.	SALAMANCA.—Ruiz de Aguilera, 2. Teléfono 2162.
CACERES.—Generalísimo Franco, 5. Teléfono 1683.	SAN FELIU DE GUIXOLS (Verano).—Ticket-Office. Avda. del General Mola, número 46. Tel. 392.
CADIZ.—Avda. Puerto, 1. Tel. 11172.	SAN SEBASTIAN.—Miramar, 3. Teléfono 13166.
CANFRANC.—Carretera de Francia, 1.	SANTA CRUZ DE TENERIFE (Islas Canarias).—Avda. Generalísimo. Teléfono 8736.
CARTAGENA.—Santa Florentina, 3. Teléfono 1256.	SANTANDER.—Plaza Atarazanas, 1. Teléfono 28103.
CEUTA.—Avda. del 18 de Julio, 1. Teléfono 1195 y 1211.	SANTIAGO DE COMPOSTELA.—General Franco, 53. Tel. 1154.
CORDOBA.—Cruz Conde, 11. Tel. 23047.	SEVILLA.—Fuenterrabía, 5. Tel. 3351.
EIBAR.—Arragueta, 9. Tel. 71539.	SITGES.—Perelladas, 5. Tel. 514.
ELDA (Alicante).—General Aranda, 38. Teléfono 690.	TARRAGONA.—Apodaca, 27.
FERROL DEL CAUDILLO.—Fernando Villamil, 14-16. Tel. 1485.	TORREMOLINOS (Málaga).—Carrera Cardri, 5. Tel. 330.
GIJON.—Asturias, 5. Tel. 3821.	TOLEDO.—Bajada Corral de Don Diego, 4. Tel. 2531.
GRANADA. Plaza del General Franco, 5. Teléfono 2303, 8873.	TORRELAVERGA (Santander).—José María Pereda, 43. Tel. 1697.
HUELVA.—Gran Vía, 5. Tel. 1864.	VALENCIA.—Marqués de Sotelo, 7. Teléfono 211644, 226268.
IBIZA.—P. Vara de Rey, 3. Tel. 292.	VALENCIA DE ALCANTARA.—Estación Nueva. Tel. 7.
IRUN.—Ticket-Office, Estación Ferrocarriil. Tel. 62045.	VALLADOLID.—Atrio de Santiago, 1. Teléfono 22873.
JAEN.—Bernabé Soriano, 22. Tel. 1814 y 1952.	VIGO.—José Antonio, 2. Tel. 12730.
JEREZ DE LA FRONTERA.—Ingeniero González Quijano, 17. Tel. 41745.	VITORIA.—Generalísimo Franco, 4. Teléfono 2810.
LA CORUNA.—Avda. Marina, 43. Teléfono 2884.	ZAMORA.—Avda. de Víctor Gallego, 15. Teléfono 2486.
LAS PALMAS.—León y Castillo, 300. Teléfono 18770.	ZARAGOZA.—Costa, 4. Tel. 26141, 26916.
LEON.—Ramiro II, 1. Tel. 1103.	ZARAUZ (Guipúzcoa).—Vizconde de Zolina, 18. Tel. 34738.
LERIDA.—Mayor, 3. Tel. 1611.	
MADRID.—Alcalá, 23. Tels. 2211158, 2211159, 2216415, 2316420. Avda. de Calvo Sotelo, 14. Tel. 2251787. Palace Hotel. Tel. 2210850.	

AUTO-CAMA



Mediante este moderno y cómodo servicio establecido en los expresos entre Madrid-Málaga; Madrid-Algeciras, y Madrid-Barcelona, el viajero puede transportar su automóvil en el tren, evitándose las molestias de conducirlo por sí mismo. Este servicio se utiliza con billete de cama (la doble cama y la turista pueden adquirirse con billete de 2.ª clase) o 1.ª clase y el pago de los siguientes suplementos por el transporte del coche.

PRECIOS

Automóviles hasta 4,42 metros de largo 1.000 pesetas

Automóviles de más de 4,42 metros... .. 1.700 "

Las plazas pueden reservarse:

En la Oficina de Viajes de Madrid, Alcalá, 44. Teléfono 2470000-2509, para el recorrido Madrid-Málaga y Algeciras y Madrid-Barcelona.

En la Oficina de Viajes de Málaga, Strachan, 2. Teléfono 213122, para el recorrido Málaga-Madrid.

En la Agencia de Atesa, de Algeciras, Estación Puerto. Teléfono 2528, para el recorrido Algeciras-Madrid.

En la Estación de Barcelona-Vilanova. Teléfono 2253156.

En la Oficina de Viajes de Barcelona, Paseo de Gracia, 13. Teléfono 2213000.

Igualmente recibirán la petición de billetes para este nuevo servicio las restantes Oficinas de Viajes de RENFE y todas las Agencias de Viajes, tanto nacionales como extranjeras.

Con el fin de dar facilidades a los viajeros que deseen utilizar los servicios de Auto-cama, en días que no circula el vagón que transporta los automóviles, e incluso que prefieren hacer su viaje diurno en trenes rápidos Taf o Talgo de Barcelona, se autoriza el transporte de los coches en fechas anteriores o posteriores a las de su viaje.

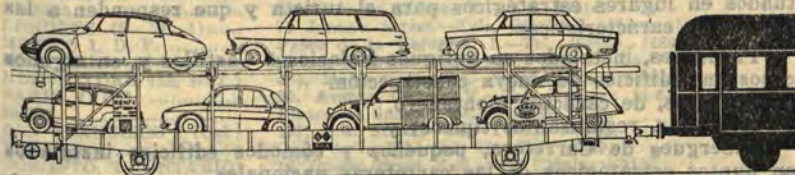

visiten España

Pasaportes y visados.

Todo extranjero que desee visitar España deberá estar en posesión del correspondiente pasaporte, visado por la autoridad consular española de la demarcación de su residencia o por otra distinta. Este visado puede obtenerse en el acto o en el plazo máximo de ocho días, según los casos. Los súbditos de diversas naciones, entre ellas todas las de Europa Occidental, están exentos del requisito de visado en sus pasaportes.

Las autoridades consulares españolas están facultadas para expedir visados de entrada y salida de España con permanencia de noventa días en territorio nacional. También están autorizadas para conceder visados de tránsito, valederos por siete días, siempre que los interesados justifiquen hallarse en posesión de los necesarios permisos de los países que han de atravesar y el de destino, y demuestren documentalmente que han abonado el pasaje. Los poseedores de pasaportes extranjeros con visado normal de entrada en España, cuya permanencia en nuestra Nación no exceda de noventa días, pueden verificar su salida sin realizar ninguna clase de trámite.

Los visados concedidos por los Consulados españoles a los extranjeros, valederos por noventa días, pueden ser utilizados para tres viajes, tanto de entrada como de salida de España, sin necesidad de proveerse de nuevos visados durante el citado plazo, a contar de la fecha de su primera entrada.

Información.—La Dirección General de Turismo tiene establecida una red de Oficinas de Información en las que se facilitan, verbalmente o por escrito, informes sobre arte hispánico, museos, ciudades, estaciones de verano e invierno, medios de comunicación, itinerarios, carreteras, hoteles, deportes, cambio de moneda, facilidades de viajes, etcétera. Estas Oficinas están a cargo de funcionarios que conocen —además del español— los idiomas francés e inglés, por lo menos.

Aduanas.—Las personas que llegan a España procedentes de otros países deben someter su equipaje a la inspección de la correspondiente Aduana. Las formalidades que actualmente rigen sobre esta materia son similares a las exigidas en las demás naciones.

CAMBIO DE DIVISAS

En las principales Oficinas de Viajes y estaciones de esta Red, se efectúan operaciones de cambio de moneda extranjera a nuestra moneda nacional. En dichas operaciones se aplican los tipos de cambio oficiales vigentes en la fecha en que se realizan.

Los lugares donde se presta este servicio se anuncian con los oportunos rótulos de "Cambio", "Change", "Exchange" o "Wechsel".

Alojamientos en España.—Los alojamientos en España están clasificados con arreglo a las siguientes categorías:

1.º Hoteles de lujo; Hoteles de 1.ª "A"; Hoteles de 1.ª "B"; Hoteles de 2.ª y Hoteles de 3.ª

2.º Pensiones de lujo; Pensiones o fondas de 1.ª; Pensiones o fondas de 2.ª, y Pensiones o fondas de 3.ª

La Dirección General de Turismo explota diversos alojamientos situados en lugares estratégicos para el turista y que responden a las siguientes características:

Paradores, instalados en antiguos Palacios o Castillos y, en algunos casos, en edificios de nueva construcción.

Refugios, de carácter montaño.

Hosterías, restaurantes típicos; y

Albergues de Carretera, pequeños y cómodos edificios instalados en puntos estratégicos de las carreteras nacionales.

OFICINAS DE INFORMACION DE LA DIRECCION GENERAL DEL TURISMO

ALGECIRAS	Muelle	1761
ALICANTE	Explanada de España, 2.....	2285
ALMERIA	Avda. Gral.º Franco, 115.....	2146
ARANJUEZ	Plaza de Santiago Rusiñol.....	352
AVILA	Plaza de la Catedral, 4.....	387
BADAJOS	Moreno Nieto, 12. A.....	1763
BARCELONA	Avda. José Antonio, 658.....	211208 y 221135
BEHOBIA	Aduana	62431
BILBAO	Rodríguez Arias, 21.....	34399
BURGOS	Paseo del Espolón, 3.....	1846
CACERES	Avda. Cervantes, 40.....	2117
CADIZ	Calderón de la Barca, 1 dpdo.....	1313
CANFRANC	Vestíbulo Estación Internacional... ..	13
CASTELLON	Ayuntamiento	—
CORDOBA	Avda. del Gran Capitán, 13.....	1205
CORUSA (LA)	Dársena de la Marina	1822
CUENCA	Calderón de la Barca, 28.....	1121
EL ESCORIAL	Floridablanca, 6	860709
FUENTES DE ONORO... ..	Estación	—
GERONA	Ciudadanos, 12	1464
GIJON	Covadonga, 30	1167
GRANADA	Casa de los Tiros.....	1022
HUELVA	Gobierno Civil	1600
IRUN	Puente Internacional	61254
IRUN	Estación del Norte.....	62222
JACA	Mayor, 22	8
JUNQUERA (LA)	Aduana	—
LAS PALMAS	Casa del Turismo.....	2023
LEON	Plaza de la Catedral, 4.....	1083
Lugo	Plaza de España, 27.....	1361
MADRID	Duque de Medinaceli, 2.....	221268 y 2222830
MADRID-BARAJAS	Aeropuerto	2222482
MALAGA	Larios, 5	3445
MERIDA	Trajanos	2161
OVIEDO	Cabo Noval, 5.....	3385
PALENCIA	Calle Mayor Principal.....	225
PALMA DE MALORCA.. ..	Paseo Gral.º Franco, 38 y 40.....	2216
PAMPLONA	Duque de Ahumada, 3.....	1287
PONTEVEDRA	Michelena, 27	2100
PORT-BOU	Estación Internacional	81
RONDA	Plaza de España, 1.....	132
ROSAL DE LA FRONT... ..	Aduana	—
SALAMANCA	Gran Vía, 12.....	2060
SAN SEBASTIAN	Bajos teatro Victoria Eugenia	11774
STA. CRUZ DE TENERIFE ..	Palacio Insular	2227
SANTANDER	Paseo de Alfonso XIII.....	1417
SANTIAGO DE COMPOS. ..	Rúa del Villar, 43.....	1132
SEGOVIA	Plaza General Franco, 8.....	1602
SEVILLA	Avda. Queipo de Llano, 13.....	21404
SITGES	San Pablo, 4.....	234
SORIA	Plaza de Ramón y Cajal.....	367
TARRAGONA	Rambla del Generalísimo, 50.....	1859
TOLEDO	Plaza de Zocodover.....	1330
VALENCIA	Bajos del Ayuntamiento.....	12585
VALLADOLID	Plaza Zorrilla, 3.....	1629
VIGO	Elduayen	13057
VITORIA	Olaguibel, 4	1435
ZAMORA	Santa Clara, 20.....	1845
ZARAGOZA	Plaza de Sas, 7.....	21117
EXTRANJERO		
BRUSELAS	42, Rue d'Arenberg.—Tel. 125785.	
BUENOS AIRES	Florida, 753 (Galerías Pacifico).—Tel. 32. Dársena 3964	
CHICAGO 4 (ILLINOIS).. ..	23, West Jackson Boulevard.—Tel. WABask 2-0005.	
DALLAS (TEXAS)	1418, Commerce Street.—Tel. RI 2-2915.	
ESTOCOLMO	Smålandsgatan, 11.—Tels. 119020 y 119030.	
FRANKFURT/MAIN	Grosse Eschenheimer Strasse, 5.—Tel. 25760 et 27116.	
HAMBURG 1	Ferdinandstr. 64-68.—Tel. 83-2527.	
LA HABANA	Calle Carcel, 107.—Tel. W-3030.	
LISBOA	Travessa do Salitre, 37.—Tel. 35414.	
LONDRES (S. W. 1).....	70 Jermyn Street.—Tels. VHTehall 8578 y 8579.	
MEXICO 1, D. F.	Paseo de la Reforma, 1.—Tel. 468939-468940.	
MUNCHEN	Herzog-Wilhelm-Str., 18-20.—Tel. 594615.	
NUEVA YORK (22, N. Y.) ..	485, Madison Avenue.—Teléf.: Plaza 9-3842.	
PARIS (VIII)	29, Avenue George V.—Tel. BALzac 14-61.	
ROMA	Piazza di Spagna, 55.—Tel. 68-11-06.	
SAN FRANCISCO 2 (Cal.) ..	453, Post Street.—Tel. YUKon 6-2125.	
TANGER	Calle de la Libertad, 83.—Tel. 17669.	
TORONTO, 1 (ONTARIO) ..	13, Queen Street East.—Tel. EMpire 4-2125.	
ZURICH	Claridenhof Claridenstrasse, 25.—Tel. 279115.	

Despachos centrales y auxiliares

Con venta de billetes hasta con treinta días de antelación a la fecha de salida del tren. También expenden reserva de plazas para aquellos trenes que la tengan establecida.

Albaceta	San Antonio, 31	1546
Alberique	Avenida de los Mártires, 7	24
Alecy	Avenida del Generalísimo, 22	41998
Almería	Rueda López, 7	1511
Antequera, D. C.	Ovelar y Cid, 3 y 5	377
Ávila	González Abarca, 2	61579
Badajoz	Menacho, 19	13562 y 11656
Bañolas	Alvarez de Castro, 4	5
Brihuega	Paseo de las Heras, 3	7
Burgos	Travesía del Mercado, 4	—
Cáceres	Plaza de la Concepción, 27	3606
Cartagena	Glorieta de San Francisco, 2	2156
Ceuta	Plaza de Abastos Viejo, 26	1317
Cuenca	Plaza de Cánovas, 15	1715
El Escorial (San Lorenzo de)	Reina Victoria, 3	860908
El Ferrol del Caudillo	Fernando Villamil, 14	1485 y 1486
Guadalajara	Plaza de San Juan de Dios, 5	1385
Guadix	Carretera de Almería, 2	134
Haro	Colón, 1	260
Jaca	Mayor, 13 duplicado	17
Jaén	Bernabé Soriano, 22	1814 y 1952
Jerez de la Frontera	Cardenal Herrera, 2	42168
La Bisbal	Avenida del Caudillo, 8	37
La Granja (San Ildefonso)	Carretera Segovia, 1	21
La Línea de la Concepción	José Antonio, 30	96
Las Palmas (1)	Junta Provincial del Turismo, Casa del Turismo, Muelle de Santa Catalina	1837
León	Lope de Vega, 8	3068
Lérida	Avenida del Caudillo, 20	11526
Linares	Julio Burell, 21	2443
Logroño	Calvo Sotelo, 18	3856
Lugo	Plaza de España, 27	2116
Lloret de Mar	San Pedro, 2	236
Melilla (1)	O'Donnell, 13	3551
Madrid	Hermosilla, 27	2760345
Mieres	Ave María, 33	71452
Monistrol de Montserrat	Balmes, 3-5	44
Ordenes	Alfonso Senra	23
Orense	General Franco, 94	1091
Pamplona	Juan de Labrit, 29	11066
Ponferrada	Trav. General Gómez Núñez, 2	20
Pontevedra	Benito Cordal, 39	51504
Puerto de Santa María	Reyes Católicos, 5	1340
Reinosa	Avenida de José Antonio, 26	486
Reus	Mar, 2	3083
Sama de Langreo	Plaza Alcázar de Toledo	32489
San Hilario de Sacalm	Plaza de Gravolosa, 5	2
Santa Cruz de Tenerife (1)	Junta Insular del Turismo	208
Santiago de Compostela, D. C.	General Mola, 1	1220
Santiago de Compostela, D. A.	Montero Ríos, 7	1012
Sarriena	Plaza de Alvarado, 4	4 y 14
Segovia	Plaza del Generalísimo Franco, 8	1541
Soria	Plaza del Olivo, 3	2184
Tona	Barcelona, 4	84
Torrelavega	Berta Perogordo, 4	31514
Villagarcía de Arosa	José Antonio Primo de Rivera, 3	116
Zamora	Plaza de Antonio Maura, 4	3618

(1) Estos Despachos sólo expiden volantes gratuitos para ser canjeados por el título de transporte correspondiente, previo pago de su importe, en la Oficina de Viajes o estación de ferrocarril del puerto de desembarque.

RELACIONES INTERNACIONALES

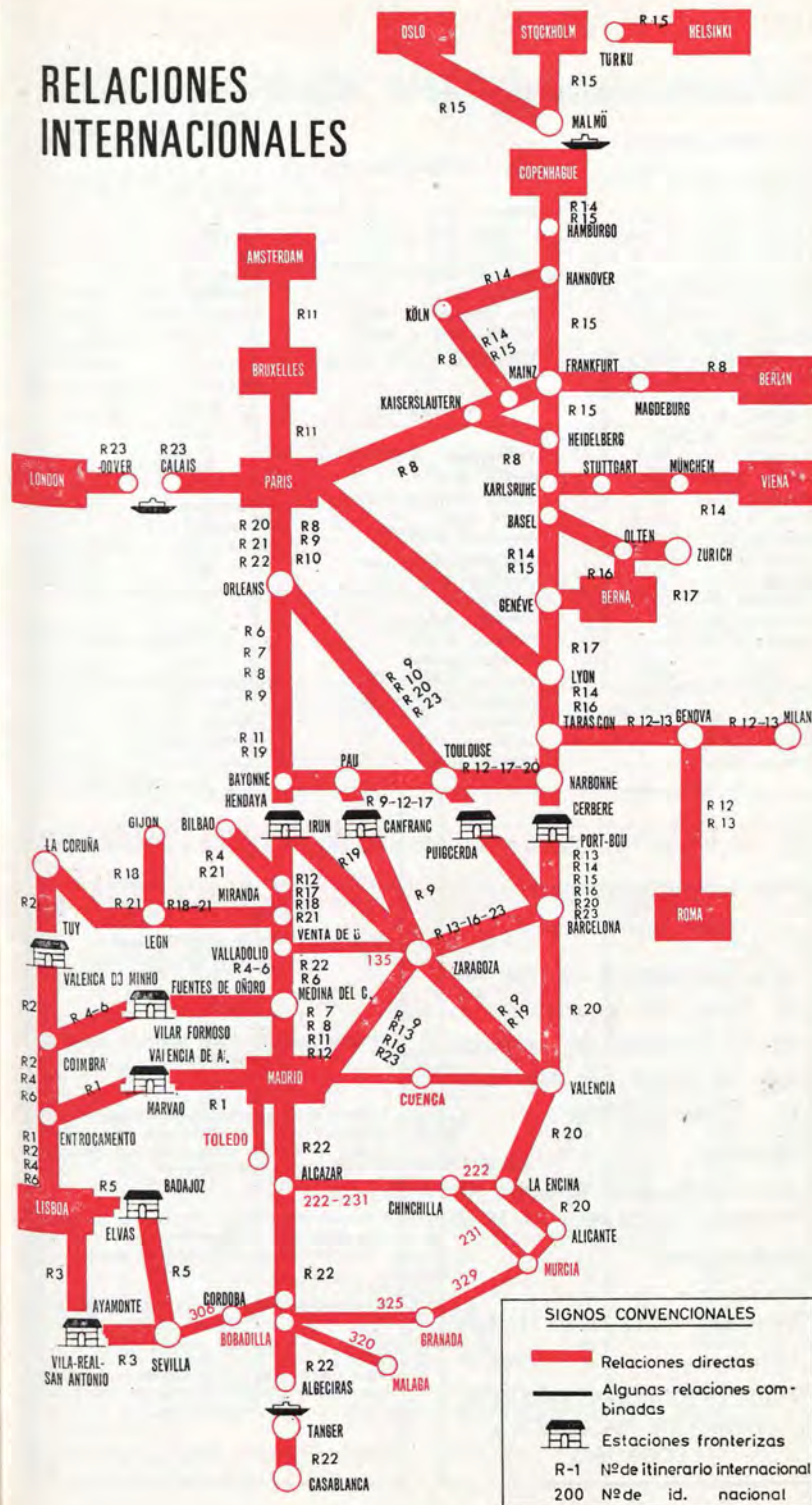

INDICE DE RELACIONES INTERNACIONALES

Alicante a París, R-20.

BARCELONA A:

Basilea, R-14 y R-15.
Berna, R-16.
Bonn, R-14 y R-15.
Colonia, R-14 y R-15.
Copenhague, R-14 y R-15.
Dortmund, R-14 y R-15.
Estocolmo, R-15.
Frankfurt, R-15.
Génova, R-13.
Ginebra, R-14, R-15 y R-16.
Hamburgo, R-14 y R-15.
Hannover, R-15.
Helsinki, R-15.
Lausanna, R-16.
Marsella, R-13.
Milán, R-13.
Munich, R-14.
Niza, R-13.
Oslo, R-15.
París, R-10.
Roma, R-13.
Toulouse, R-10.
Venecia, R-13.
Zurich, R-16.

CORUÑA A:

Coimbra, R-2.
Fátima, R-2.
Lisboa, R-2.

Oporto, R-2.
París, R-2.

LISBOA A:

Bilbao, R-14.
Coruña, R-2.
Irán, R-6.
Madrid, R-1.
París, R-6.
San Sebastián, R-6.
Sevilla, R-3 y R-5.
Vigo, R-2.

MADRID A:

Amsterdam, R-11.
Berlín, R-8.
Berna, R-16 y R-17.
Bonn, R-8.
Bruselas, R-11.
Canfranc, R-9.
Casablanca, R-22.
Coimbra, R-1.
Colonia, R-8.
Fátima, R-1.
Frankfurt, R-8.
Génova, R-12 y R-13.
Ginebra, R-16 y R-17.
Heidelberg, R-8.
La Haya, R-11.
Lisboa, R-1.

Londres, R-23.
Lourdes, R-9.
Marsella, R-12 y R-13.
Milán, R-12 y R-13.
Niza, R-12 y R-13.
Oporto, R-1.
París, R-1.
Pau, R-9.
Pisa, R-12 y R-13.
Roma, R-12 y R-13.
Toulouse, R-9 y R-12.
Venecia, R-12 y R-13.
Zurich, R-16 y R-17.

SEVILLA A LISBOA, R-3 y R-5.

VALENCIA A:

Canfranc, R-9.
Lourdes, R-9.
París, R-9 y R-19.
Pau, R-9.
Toulouse, R-9.

VIGO A:

Coimbra, R-2.
Fátima, R-2.
Lisboa, R-2.
Oporto, R-2.
París, R-2.

VIAJES CONDE

AGENCIA DE VIAJES
Título 15 del grupo A

Le proporcionará sus reservas de hotel, sus excursiones y cuanto necesite en relación con sus viajes por España y el extranjero.

MADRID

Avenida de José Antonio, 60
Teléfonos 247 18 04 y 247 10 32

BARCELONA

Vergara, 3
Teléfonos 22 66 11 y 31 31 95

Oficinas en:

VIGO, LA CORUÑA, VALENCIA,
PALMA DE MALLORCA y
LOGROÑO

Sociedad Ibérica de Construcciones Eléctricas, S. A. (SICE)

Dirección: Zurbano, 14
MADRID

DELEGACIONES

Barcelona: Bruch, 129 - Bilbao: Alameda de Urquijo, 12
Sevilla Delgado, 4

CLIMATIZACION

Equipos de aire acondicionado General Electric (U. S. A.) Acondicionadores zonales.- Acondicionadores compactos.-Instalaciones centralizadas.

FRIO INDUSTRIAL

Cámaras frigoríficas. - Túneles de congelación.-Instalaciones frigoríficas para la industria.-Instalaciones frigoríficas marinas.

SEÑALIZACION

Señalización ferroviaria. - Señalización urbana

ALUMBRADO

Alumbrado público.-Alumbrado industrial.-Iluminación de fuentes y jardines.-Proyectos e instalaciones.

SICE PROYECTA, INSTALA Y CUIDA

Relaciones internacionales

RELATIONS

INTERNATIONALES

Fernverbindungen Ausland.

INTERNATIONAL

CONNECTIONS

Madrid ↔ Lisboa ↔ (Oporto)
(Por Valencia de Alcántara)

R¹

2 2004 Lusitania Expreso - 1-2 X A	82 2220/3010 - Cor.-Exp. - 1-2-3	ESTACIONES		3013/2221 81 - Cor.-Exp. - 1-2-3	2003 1 Lusitania Expreso - 1-2 X D	
22.- 0.26 6.- 6.10 6.29 6.36 8.56 9.03 10.20 (P)	22.30 1.01 8.15 8.35 8.54 9.12 12.05 12.40 14.10 (P)	S. S. LI. S. LI. S. LI. S. LI.	MADRID-Delicias Talavera de la Reina Valencia de Alcántara Marvão Entroncamento LISBOA-Sta. Apolónia	LI. S. LI. S. LI. LI. S. LI.	8.50 6.05 22.50 21.05 20.44 20.11 17.17 17.01 15.45 (P)	10.- 7.31 1.45 1.35 1.15 1.09 22.51 22.46 21.35 (P)
9.39 9.59 11.17 13.40	12.41 13.08 15.10 18.-	S. LI. LI. LI.	Entroncamento Fátima Coimbra OPORTO	LI. S. S. S.	15.32 15.08 13.- 9.50	20.51 20.30 19.- 14.40

A Solamente admite viajeros en Madrid-Delicias y Talavera de la Reina.

B En Portugal, sólo 1.ª y 2.ª clases.

D No admite viajeros en ninguna de las estaciones españolas.

P Hora portuguesa.

Coruña ↔ Vigo ↔ Oporto ↔ Lisboa (Por Táy)

R²

5794 Ráp.- Aut. 1-2	5701/5706 5014/6 Semi- directo 1-2	782/798 Cor. 5012/4 1-2-3	ESTACIONES		1/797/781 Cor. - 1-2-3	1/5013 5705/5702 Semi- directo 1-2	5789 Ráp.- Aut. 1-2
-	A 7.55 9.27 11.11 11.35	B -	S. S. S. LI.	CORUÑA Santiago Pontevedra Redondela	LI. S. S. S.	A 21.45 20.20 18.23 17.57	-
18.35 19.37 19.53 20.-	11.- 12.20 12.40 12.50 14.45 17.52	8.55 10.15 10.35 10.45 11.02 13.54	S. S. S. LI. LI.	VIGO Guillarey Táy Valença do Minho Campanha	LI. LI. S. LI. S.	19.45 18.32 18.27 18.05 16.25 13.50	18.10 17.48 16.56 16.43 16.25 13.50
-	18.-	14.-	LI.	OPORTO	S.	13.40	13.40
-	18.40 19.11 19.58 20.49 22.04 22.27 23.45	14.37 15.04 15.39 16.17 17.16 17.1 18.47	S. S. S. S. S. S. LI.	Campanha Espinho Aveiro Coimbra B Fátima Entroncamento LISBOA-Sta. Apolónia	LI. S. S. S. S. S. S.	- 13.26 12.51 11.59 11.09 10.- 9.39 8.20	- - - - - - - -

A Coruña-Lisboa, y regreso. No admite viajeros entre Valença do Minho-Vigo, y viceversa.

B En Portugal, sólo 1.ª y 2.ª clases.

P Hora portuguesa.

Londres-París-Costa Brava-Barcelona

ESTACIONES	1-2	1-2	1-2	1-2	1	1-2	1-2	1-2	1-2	1-2	1-2	1-2
	Cl. (a)	Cl. (a)	Cl. (a)	Cl. Pallm.	Cl. Lujo	Cl. (a)	Cl. (a)	Cl. (a)	Cl. (a)	Cl. (a)	Cl. (a)	Cl. (a)
LONDRES (Vict.)	S. 9.-	9.50	10.30	11.-	11.-	11.30	—	15.30	20.-	21.-	22.-	22.02
Newhaven-H.	LI. 11.05	11.45	—	—	—	—	—	—	21.15	22.15	—	23.16
Folkestone-H.	LI. 10.22	—	—	—	—	12.57	—	16.57	22.-	22.55	—	23.45
Dover-Marine	LI. —	—	11.57	12.22	12.22	—	—	—	—	—	—	23.29
Dover (Ferry Berth)	S. —	—	12.50	—	12.50	—	—	—	—	—	—	0.30
Calais-Maritime	LI. —	—	14.10	—	14.10	—	—	18.55	—	—	—	—
Dunkerque (Ferry)	S. —	—	14.37	14.44	14.37	—	—	19.19	—	—	—	—
Boulogne-Marit	LI. 12.25	—	—	—	—	14.55	—	—	—	—	—	4.20
Dieppe-Maritime	LI. 13.21	—	—	—	—	15.38	—	—	—	—	—	5.-
Paris-Nord	LI. 15.15	—	—	—	—	—	—	—	1.45	2.15	—	3.15
Paris-St. Lazare	LI. 15.46	—	—	—	—	—	—	—	2.41	2.41	—	3.57
Paris-Austerlitz	LI. 16.19	—	17.50	18.08	17.50	18.26	—	22.33	—	—	—	8.40
Paris-Austerlitz	LI. 18.23	—	—	—	—	—	—	—	5.39	5.39	—	6.35
Toulouse	LI. 20.05	—	20.08	20.40	20.45	—	22.50	—	—	—	—	—
Toulouse	LI. 3.39	—	4.35	4.40	4.48	—	7.12	—	16.54	—	—	—
Toulouse	LI. —	—	5.28	—	—	—	10.-	—	—	—	—	—
Foix	LI. —	—	7.17	—	—	—	11.11	—	—	—	—	—
La Tour de Carol.	LI. —	—	9.54	—	—	—	13.08	—	—	—	—	—
Puigcerdá	LI. —	—	10.40	—	—	—	14.40	—	—	—	—	—
Toulouse	LI. 3.49	—	4.51	—	5.11	—	—	—	17.15	—	—	136
Carcassonne	LI. 4.43	—	5.48	—	6.11	—	—	—	18.12	—	—	5807
Narbonne	LI. 5.25	—	6.32	—	7.10	—	—	—	18.53	—	—	—
Perpignan	LI. 6.30	—	7.35	—	8.09	—	—	—	20.-	—	—	1-2 X
Cerbère	LI. 7.47	—	8.30	—	9.05	—	—	—	20.54	—	—	—
Port-Bou	LI. 8.-	—	8.35	—	9.10	—	—	—	20.59	—	—	—
Figueras	LI. 8.05	—	8.40	—	9.15	—	—	—	21.04	—	—	—
Flassá	LI. 8.45	—	9.09	—	10.-	—	—	—	21.30	—	—	18.25
Gerona	LI. 9.19	—	9.35	—	10.30	—	—	—	21.55	—	—	18.55
Caldas de Malavella	LI. 9.52	—	10.05	—	11.-	—	—	—	22.17	—	—	19.24
Massanet-Massanas	LI. 10.13	—	10.25	—	11.22	—	—	—	22.34	—	—	19.43
Barcelona-Vilanova	LI. 10.34	—	10.57	—	11.41	—	—	—	22.50	—	—	20.-
Barcelona-T.	LI. 10.47	—	11.09	—	11.55	—	—	—	23.03	—	—	20.13
Barcelona	LI. 12.35	—	14.40	—	—	19.30	—	—	—	—	—	22.-
Madrid	LI. —	—	—	—	—	—	—	—	0.05	—	—	21.36
Madrid	LI. —	—	—	—	—	—	—	—	—	—	—	10.40

- A Londres-Dover-Dunkerque-París Nord; 1.° C. Londres-París Nord; X Londres-París Nord; X Londres-Dover; X Dunkerque-París Nord.
- B París Austerlitz-Port Bou; X París Austerlitz-Limoges y Toulouse-Cerbère.
- C París Austerlitz-Puigcerdá; X París Austerlitz-Limoges.
- D París Austerlitz-Port Bou; X Toulouse-Port Bou.
- E París Austerlitz-Port Bou.
- F París Austerlitz-Toulouse.
- G París Austerlitz-Port Bou; X (enlil June 23) París Austerlitz-Toulouse; X (from June 24) París Austerlitz-Brive la Gaillarde; X Toulouse-Narbonne.
- B Sábados, domingos y lunes, desde el 31 de mayo hasta el 22 de junio; diario, desde el 27 de junio hasta el 7 de septiembre; sábados, domingos y lunes, desde el 12 al 26 de septiembre.
- C Domingos, desde el 26 de julio al 6 de septiembre.
- D Desde Londres, diariamente, desde el 1 de junio al 26 de septiembre.
- E Desde Londres, los viernes y sábados, 10, 11, 17 y 18 de julio; los lunes, miércoles, viernes y sábados, desde el 20 de julio al 4 de septiembre, y los viernes 11, 18 y 25 de septiembre.
- F "Ferry de noche": lleva coches-camas directos Londres-París para viajeros provistos de billetes de 1.° clase.
- M Viernes, sábados y domingos, del 30 de mayo al 27 de junio. Diario, del 2 de julio al 25 de septiembre; (a) Clase única, 2.ª clase, en el recorrido marítimo salvo para osl.

TRANS EUROPA EXPRESO
AUTOMOTORES RAPIDOS DE 1.ª CLASE

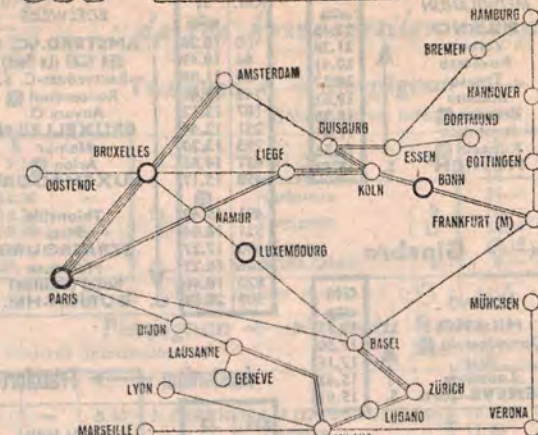

París ↔ Dortmund ↔ Hamburgo

155	185	Km.	168	190
7.23	17.45	0	12.47	23.51
9.20	19.39	229	10.53	21.52
9.43	20.07	271	10.22	21.22
10.20	20.39	308	9.47	20.45
11.08	21.25	367	9.-	19.56
—	21.53	392	8.32	—
12.08	22.25	428	7.58	18.55
12.52	23.10	498	7.13	18.09
13.20	23.54	538	6.44	17.38
13.52	0.10	581	6.17	17.07
—	0.37	615	5.46	—
16.16	—	836	—	14.43
17.25	—	952	—	13.32

París ↔ Bruselas ↔ Amsterdam

103	125	145	Km.	108	122	148
7.20	17.54	20.42	0	10.08	14.10	23.36
9.50	20.24	23.20	310	7.30	11.40	21.06
10.02	20.37	—	322	—	11.25	20.51
10.33	21.09	—	360	—	10.54	20.20
10.58	21.34	—	399	—	10.29	19.55
11.35	22.16	—	448	—	9.50	19.15
11.54	22.35	—	481	—	9.31	18.55
12.38	23.19	—	547	—	8.51	18.15

Zurich ↔ Milán

82	86	Km.	83	87
8.50	12.35	0	12.15	21.11
11.41	15.29	216	9.17	18.14
12.09	15.57	247	8.48	17.46
12.47	16.35	293	8.12	17.10

París ↔ Milán

9	Km.	LECISALPIN	10
13.15	0	PARIS-Lyon	22.50
15.38	315	Dijon	20.19
17.20	462	A Vallorbe	18.48
17.54	509	A Lausanne	18.13
19.22	655	A Brig	16.45
19.52	697	A Domodossola	16.15
21.15	822	A MILANO	14.55

CREDIT LYONNAIS

Fundado en 1863

Casa Central: PARIS

MADRID

Carrera de San Jerónimo, 22
(esquina a la Plaza Canalejas)
(edificio propio). Teléfonos 2 21 11 80 - 2 22 28 03
y 2 21 65 35 (9 líneas).
Apartado núm. 55.
Telex 7630 - CREDION

BARCELONA

Vía Layetana, núms. 60 y 62
(edificio propio). Teléfonos 2 21 14 54 y 2 21 31 40.
Apartado núm. 58.
Telex 5602 - CREDION

Dirección telegráfica: CREDIONAIS

1.750 Agencias en Francia y fuera de Francia.

(Aprobado por el Banco de España con el número 68.)

Transportes Ferroviarios Especiales, S.A.

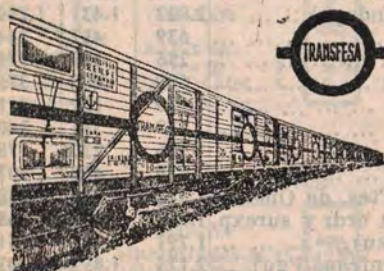

EXPORTACION E IMPORTACION POR FERROCARRIL, SIN TRANSBORDO EN LA FRONTERA FRANCESA, EN VAGONES ESPECIALES DE EJES INTERCAMBIABLES, REFRIGERADOS O VENTILADOS. TRANSPORTE DENTRO DE ESPAÑA DE GANADO VIVO, EN VAGONES DE BOGGIES

BRAVO MURILLO, 38

MADRID

Teléfono 224 87 35

• Teléx 7745-7663

Telégrafo TRANSFESA

• Apartado Correos 1143

AGENTES Y CORRESPONSALES EN TODAS LAS PROVINCIAS ESPAÑOLAS Y CAPITALS EUROPEAS

Relaciones transversales directas

T. 1	BARCELONA	ZARAGOZA	CASTEJON	PAMPLONA	IRUN
T. 2	BARCELONA	ZARAGOZA	LOGROÑO	MIRANDA	BILBAO
T. 3	BARCELONA	ZARAGOZA	VALLADOLID	MONFORTE	LA CORUÑA-VIGO
T. 4	BARCELONA	ZARAGOZA	LOGROÑO	MIRANDA	LA CORUÑA-VIGO
T. 5	LA CORUÑA-VIGO	LUGO	VENTA DE BAÑOS	MIRANDA	HENDAYA
T. 5	SANTIAGO	ORENSE	VENTA DE BAÑOS	MIRANDA	HENDAYA
T. 6	BARCELONA	VALENCIA	ALCAZAR	CORDOBA	SEVILLA
T. 7	CERBERE	BARCELONA	VALENCIA	ALICANTE	MURCIA
T. 8	VALENCIA	TERUEL	ZARAGOZA	MIRANDA	BILBAO-HENDAYA
T. 9	VALENCIA	LA ENCINA	ALICANTE	MURCIA	GRANADA
T. 10	ZAMORA	SALAMANCA	CACERES	MERIDA	SEVILLA
T. 11	GIJON	LEON	VENTA DE BAÑOS	MIRANDA	HENDAYA

CENEMESA

SERVICIO DE TRACCION

Avda. de José Antonio, 10
MADRID

Programa de fabricación en tracción eléctrica

Equipos eléctricos completos de locomotoras de gran potencia: Tipo de corriente continua directa. Tipo monofásico de grupo convertidor rotativo. Tipo monofásico rectificado por ignitrones. Tipo Diesel-eléctrico.

Equipos eléctricos de automotores.
Locomotoras de maniobras.
Locomotoras eléctricas para obras.

En el viaje...

UTILICE EL
TRANSISTOR
RELOJ Y DESPERTADOR

KOLSTER



A su regreso...

DEBE LLEVAR UNO DE LOS
MAGNIFICOS ARTICULOS
PARA EL HOGAR QUE
LE OFRECE



PZA. BENAVENTE (EDIFICIO CARRETAS)
LUIS VELEZ DE GUEVARA, 14 MADRID

MOTOREDUCTORES CIDMA

CONSTRUCTOR EXCLUSIVO PARA ESPAÑA:

Sociedad Minera y Metalúrgica de Peñarroya

ALFONSO XII, 30 MADRID TELEFONO 230 58 00

Irún ↔ San Sebastián ↔ Pamplona ↔ Zaragoza → Lérida → Barcelona T
Tarragona

Km.	122		1112		126		ESTACIONES	5815		213		801	
	Ráp.	TAF	Ráp.	TAF	Ráp.	TAF		Exp.	Cor.	Exp.	Cor.	Ráp.	TAF
0	7.20	10.10	11.30	19.30	S.		Irún	10.10	17.30	20.50	23.30		
17	7.40	10.25	12. —	19.50	LI.		S. SEBASTIAN	9.50	17. —	20.33	23.10		
103	9.30	12. —	14.26	21.40	LI.		Alsasua	8. —	14.32	19.05	21.20		
105	9.45	12.01	14.50	22.10	S.		Alsasua-P. (apd.)	7.50	14.22	19.04	20.55		
110			15.04				Bacacicoa (apd.)		14.18				
113			15.11				Echarri-Aranaz		14.09				
117			15.19				Lacunza		14.02				
122			15.25				Huarte-Araquil		13.55				
129			15.37				Villanueva-Araquil		13.49				
134			15.46				Izurdaga-Irurzun		13.28				
146			16.08				Zuasti		13.06				
155	10.45	12.50	16.20	23.10	LI.		PAMPLONA	6.50	12.50	18.11	19.52		
162	10.50	12.53	16.35	23.20	S.		Cizurmayer	6.40	12.25	18.09	19.45		
168			16.45				Noain		12.16				
177			16.55				Biurrun-Campanas		12.07				
182			17.10				Carrascal (apt.)		11.55				
189			17.22				Garinoain		11.46				
193			17.38				Fuayo		11.32				
198	11.42	13.34	18. —	0.14			Tafalla	5.47	11.21	17.26	18.50		
203	11.50		18.11				Oñate		11. —		18.38		
207			18.18				Beire		10.52				
210			18.29				Picillas		10.45				
213			18.35				Murillo el C. (apd.)		10.39				
215			18.41				Caparroso		10.33				
223	12.13	13.56	18.57				Marcilla de Navarra		10.22	17.01	18.13		
229	12.22		19.09				Villafranca de Navarra		10.09		18.04		
234	12.29		19.18				Milagro		10. —		17.57		
239			19.28				Cadreita		9.52				
243	12.39	14.13	19.35	1. —	LI.		Castejón de Ebro	4.55	9.45	16.44	17.45		
250	13. —	14.14	19.50	1.20	S.		Arguedas-Muscara (apt.)	4.35	9.24	16.43	17.30		
259	13.17	14.29	20.22	1.37			Tudela de Navarra	4.18	9.03	16.29	17.13		
269			20.35				Ribaforada		8.43				
273			20.42				Buñuel		8.37				
281			20.56				Cortes de Navarra		8.26				
291	13.51	14.57	21.16	2.14			Gallur	3.44	8.12	16.01	16.39		
299			21.28				Lucent		7.57				
303			21.37				Pedrola		7.50				
306			21.44				Cabañas de Ebro		7.44				
312			21.54				Alagón		7.36				
316			22.02				La Joyosa-Torres		7.29				
321	14.19	15.22	22.10	2.44	LI.		Casetas	3.13	7.21	15.35	16.06		
324	14.20	15.23	22.20	2.45	S.		Utebo-Pueblo (apd.)	3.12	7.11	15.33	16.05		
325			22.26				Utebo-Monzalbarba		7.07				
333			22.31				La Almozara		7.03				
344	14.35		22.40				ZARAGOZA-C. S.	2.58	6.54		15.50		
346		15.40	22.50		LI.		ZARAGOZA-A.	6.45	6.45	15.15			
0	15. —			3.10	S.		ZARAGOZA-S.	2.45			15.25		
72	16.24			4.34			La Puebla de Híjar	1.32			14.08		
191	19.05	5292		7.01			Mora la Nueva	23.11		5292	11.40		
257	20.20			8.15			TARRAGONA	21.49			10.18		
278	20.45			8.40			San Vicente de Calders	21.20			9.50		
344	22. —			9.55	LI.		BARCELONA-Término	20.05			8.35		
0	—	16.06	23.15	—	S.		ZARAGOZA-A.	—	6.30	14.08	—		
26	—	—	23.41	—			Zuera	—	6.04	—	—		
52	—	16.40	0.10	—			Tardienta	—	5.37	13.33	—		
183	—	18.26	3.05	—			LERIDA	—	2.50	11.47	—		
301	—	20.20	6.16	—			Manresa	—	23.53	10.02	—		
333	—	20.50	7.13	—			Tarrasa	—	23.02	9.34	—		
343	—	20.59	7.26	—			Sabadell	—	22.47	9.22	—		
366	—	21.20	7.50	—	LI.		BARCELONA-V.	—	22.15	9. —	—		

A Suplemento TAF. Los viajeros de o para Barcelona transbordarán en Zaragoza al tren TER. Irún a Valencia.—B X Mora-Barcelona.—C ⊗ entre Barcelona y Zaragoza.—D Transbordo en Zaragoza; ZARAGOZA ARRABAL-IRÚN; ZARAGOZA-BILBAO.

Km.	TER	Exp.	ESTACIONES	TER
154	5705	5545		5602
5542	5548	5601		5541
1-2	1-2-3			153
①③⑤				5706
				Exp.
				1-2-3
				②④⑥
0	C	A		B
26	9.40		CERBERE	19.45
67	10.05		Port-Bou	19.40
97	10.38		Figueras	19.39
166	11.01		Gerona	19.16
0	11.55	16.40	Massanet-Massanas	18.34
5	12.05	16.50	BARCELONA-Término X U A	18.13
8	12.15	16.55	Barcelona-Paseo de Gracia X U A	17.20
42	12.43	17.30	Barcelona-Sans U	17.10
50		17.39	Sitges U	17.02
67	13.01	17.57	Villanueva y Geltrú X	16.30
92	13.18	18.22	San Vicente de Calders U	16.19
105	13.19	18.32	TARRAGONA X A U	16.13
111	13.36	18.49	Salou	15.39
125	13.50	19.13	Cambrils	15.30
141	13.56		Hospitalet-Vandellós	15.11
153	14.09		Ametlla	14.45
176	14.21	20.10	Amposta	14.35
221	14.57	21.12	Tortosa X U	14.20
223	15.03	21.25	Vinaroz	15.44
230		21.45	Benicarló U	15.39
256	15.42	22.20	Peñíscola	15.20
285	15.51	22.46	Torreblanca	15.06
299	16.02	23.01	Benicasim	15.06
306		23.15	CASTELLON U A	13.08
310		23.22	Villarreal de los Infantes	12.09
313	16.16	23.31	Burriana	12.09
321			Nules-Villavieja	12.09
329		23.52	Moncófar	11.05
339		0.04	Almenara	13.35
368	16.50	0.34	Sagunto U A	10.25
381	17.00	0.50	VALENCIA-Término U X A	10.13
398		1.32	Silla	10.13
414		1.38	Alcira	10.02
424		2.02	Carcagente	9.54
430		2.14	Játiva U	9.48
449		2.50	Alcudia	9.27
468		3.28	Mogente	8.35
481	18.40	3.55	Fuente-Higuera	8.00
488	18.49		La Encina X U	7.14
501		4.17	Caudete	7.05
512		4.30	Villena U	6.43
523		4.39	Sax	6.22
528		4.46	Elda-Petrel U	5.53
534		4.53	Monóvar-Pinoso	5.15
560	19.50	5.23	Novelda-Aspe	5.15
564		5.30	ALICANTE-Término U A	4.33
569		5.50	Alicante-Benalúa U A	4.15
591		6.09	Torrellano	4.01
596		6.31	Elche U	3.49
604		6.49	Crevillente	3.38
612		7.08	Albatera-Catral U	2.50
624		7.20	Callosa de Segura	2.33
627		7.40	Orihuela U	2.18
630		7.52	Beniel	1.48
633		8.14	Alquerías-Santomera	1.30
637		8.20	Torraquñera (apd.)	1.07
642		8.25	Beniján U	0.52
642		8.33	MURCIA del Carmen X A	0.36

A Circula ①③⑤. del 14-VI al 4-XI.
 B Circula ②④⑥. del 15-VI al 2-XI.
 C Paga suplemento TER. Circula a partir de 20-VI.

Km.	TER	Exp.	ESTACIONES	TER
762/52	162/152	761/51		153
151/161	TAF	2		5706
2				Exp.
①③				1-2-3
				②④⑥
0	7.45			19.45
25	8.14		VALENCIA X U A U	19.40
56	8.52		Sagunto U A	19.39
70	9.11		Segorbe-Ciudad U	19.16
116	10.20		Jérica-Viver	18.34
163	11.15		Mora de Rubielos	18.13
195	11.57		TERUEL X A	17.20
221	12.26		Santa Eulalia del Campo	17.10
227	12.36		Monreal del Campo	17.02
234	12.44		Caminreal	16.30
272	13.21		Calamocha Nueva	16.19
297	13.47		Villarreal de Huerva	16.13
347	14.30		Cariñena U	15.39
350	14.40		ZARAGOZA-DELICIAS X U A U	15.30
			ZARAGOZA-ARRABAL X U A U	15.11
350	14.55		Zaragoza-Arrabal X U A U	14.45
402	15.38		Tardienta U	14.35
424	16.03		Huesca	14.20
460	16.43		Ayerbe U	15.44
483	17.46		Sabiñánigo	15.39
499	18.06		Jaca U	15.20
523	18.35		Canfranc X U A	15.06
350	15.05		ZARAGOZA-ARRABAL X U A U	13.08
366	15.23		Casetas U	12.09
396	15.49		Gallur	12.09
428	16.17		Tudela de Navarra U	11.05
444	16.31		Gastejón de Ebro U X A	13.35
472	17.00		Calahorra U	10.25
521	17.53		LOGROÑO U A	10.13
572	18.36		Haro	10.02
592	19.00		Miranda de Ebro X U A	9.54
624			Izarra	9.48
653			Orduña	9.27
672			Llodio	8.35
694	20.40		BILBAO U A U X	8.00
350	15.15		ZARAGOZA-ARRABAL	7.14
366	15.35		Casetas	7.05
396	16.01		Gallur	6.43
428	16.29		Tudela de Navarra	6.22
444	16.44		Gastejón de Ebro	5.53
464	17.01		Marcilla de Navarra	5.15
489	17.26		Tafalla	5.15
532	18.11		PAMPLONA	4.33
583	19.05		Alsasua	4.15
614	19.38		Zumárraga	4.01
643	20.09		Tolosa	3.49
669	20.30		SAN SEBASTIAN	3.38
686	20.50		Irún	2.50
688	21.05		Hendaya	2.33
0	22.36		Hendaya	2.18
816	7.48		Paris	1.48

Coches directos Valencia-Hendaya, y regreso. Paga suplemento TAF.
 Los viajeros de Valencia a Bilbao, o viceversa, transbordarán en Gastejón a tren TER.

T¹⁰

Zamora → Salamanca → Cáceres → Sevilla

Km.	ESTACIONES		Km.
	Correo 1-2-3		
494	12.31	S. Llerena X ♀	LI. 17.50
500	12.41	Casas-Reina	17.36
507	12.53	Fuente del Arco ♀	17.26
519	13.14	Guadalcanal	17.06
525		Hamapega (apt.)	
532	13.32	Alanís	16.39
537	13.41	La Esperanza (apt.)	16.27
542		Río Huezna (apt.)	
544	14.01	Cazalla-Constantina	16.11
554	14.15	Fábrica del Pedroso	15.43
560	14.26	Pedroso	15.31
567		Los Labrados (apt.)	
573	14.48	Ventas Quemadas (apt.)	15.04
577	14.56	Arenillas	14.55
583	15.13	Villanueva del Río-Minas X ♀	14.36
588	15.21	Alcolea del Río ♀	14.23
591	15.27	Tocina ♀	14.16
593	15.37	Los Rosales ♀	14.10
600		Castillana ♀	14.-
607	15.53	Brenes	13.52
617		La Rinconada	13.42
624		San Jerónimo ♀	
629	16.15	LI. SEVILLA-San Bernardo X ♀	LI. 13.30

T¹¹

Gijón ↔ Hendaya

Km.	ESTACIONES		Km.
	Exp. A		
0	22.15	Gijón X ♀	LI. 8.45
26	23.-	Lugones ♀	LI. 8.-
32	22.50	OVIEDO X ♀	LI. 8.10
41	23.10	Soto de Rey ♀	7.50
50	23.21	Mieres ♀	7.36
56	23.29	Ujo ♀	7.28
63	23.39	Pola de Lena ♀	7.19
75	23.56	Puerto de los Fierros ♀	7.03
118	0.50	Busdongo ♀	6.12
125	1.-	Villamanín ♀	6.-
138	1.14	Pola de Gordón ♀	5.46
146	1.24	La Robla ♀	5.37
171	1.55	LEON X ♀	5.15
238	2.41	Sahagún ♀	4.04
293	3.33	PALENCIA ♀	2.59
305	3.48	Venta de Baños X ♀	2.43
389	5.40	BURGOS ♀	2.09
437	6.25	Briviesca ♀	0.50
478	7.20	Miranda ♀	23.52
512	7.55	VITORIA ♀	22.58
536	8.17	Salvatierra de Alava ♀	22.15
555	8.45	Alsasua X ♀	21.49
585	9.27	Zumárruga ♀	21.30
601	9.46	Beasain ♀	20.45
616	10.05	Tolosa ♀	20.20
659	10.40	SAN SEBASTIAN X ♀	19.59
—	11.10	Irún X ♀	19.30
661	11.15	Hendaya	19.-

A Circula hasta el día 30-IX.

B Circula hasta el día 1-X.

Galicia · Asturias · Santander Vascongadas · Rioja

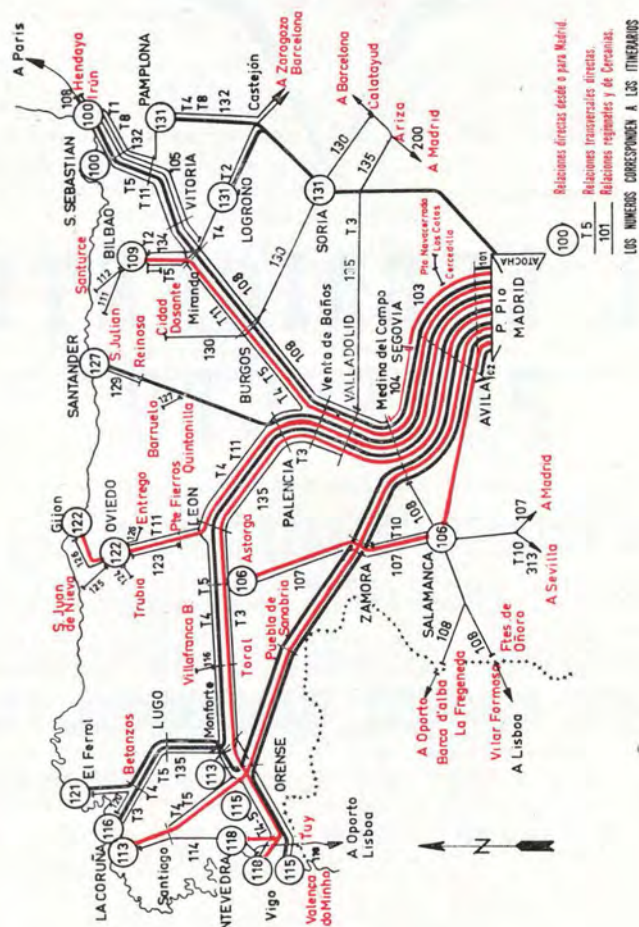



EL LUBRICANTE PERFECTO

PARA MOTORES, ENGRASE GENERAL EN LA
INDUSTRIA, ENGRANAJES, TRANSMISIONES Y
DIFERENCIALES, TURBINAS Y COMPRESORES,
CIRCUITOS HIDRAULICOS, TRANSFORMADORES, ETC.

**CONSULTE SUS PROBLEMAS
DE LUBRICACION A NUESTRO
SERVICIO DE ASISTENCIA
TECNICA**

GENERAL PARDIÑAS, 55 MADRID-6 Tel. 275 18 07

Indice de lugares turisticos

de Galicia, Asturias, Castilla la Vieja, Vascongadas y Rioja

ASTORGA.—Especializada en la fabricación de mantecadas. Restos de murallas romanas. Catedral, Ayuntamiento y Palacio Episcopal (Gaudí).

AVILA.—La capital de provincia más elevada de España: 1.114 metros. Cuna de Santa Teresa de Jesús. Recinto amurallado. Numerosas iglesias románicas, infinidad de monumentos y una fisonomía puramente medieval.

BILBAO.—Ciudad industrial y puerto de gran tráfico. Iglesias: San Nicolás, Anunciación, Catedral de Santiago. Muy interesante el Paseo del Campo Volantín. Excursiones a Portugalete y Santurce (al final de la ría). Playas.

BURGOS.—Su catedral gótica es la más rica y suntuosa de la Nación. Arco de Santa María, Paseo del Espolón, Plaza Mayor. Iglesias de San Gil y de San Esteban. Conventos, castillos. En las cercanías, Monasterio de las Huelgas y Cartuja de Miraflores.

CERCEDILLA.—Residencia estival al pie del Guadarrama. Centro de excursiones al Pico de Peñalara. Origen del ferrocarril al puerto de Navacerrada. Deportes de invierno.

CIUDAD RODRIGO.—Plaza fuerte. Catedral, convento de Las Clarisas. Ayuntamiento y palacios del siglo XVI. Alcázar. En las cercanías, el poblado prerromano de Lerilla.

EL ESCORIAL.—Monasterio famoso construido por Juan de Herrera por encargo de Felipe II. Encierra multitud de tesoros artísticos e históricos. En las cercanías se encuentra el monumental Valle de los Caídos.

GIJON.—Importante puerto, gran playa y hermosos alrededores. Universidad Laboral.

HARO.—Vinos de la Rioja. Monumentos medievales.

LA CORUÑA.—Destacado puerto. Estación de veraneo. Paseo de los Cantones. Torre de Hércules (único faro romano que subsiste en España). Típicas embarcaciones mejilloneras.

LEON.—Catedral (siglos XIII-XIV), iglesia de San Isidro, monasterio de San Marcos. Plaza de San Marcelo y Ayuntamiento de estilo castellano, siglo XVI.

LOGROÑO.—Mausoleo del General Espartero. Entre las iglesias, destaca la de Santa María del Palacio por su torre piramidal.

LUGO.—Recinto amurallado del siglo III. Catedral románica. Calles con soportales, jardines y antiguas termas romanas.

MADRID.—Entre sus numerosos museos, destaca el incomparable del Prado (Goya, Velázquez, El Greco, etc.), el Arqueológico Nacional, la Armería, etc. Monumentalmente: Palacio Real, Plaza Mayor, iglesia de San Francisco el Grande, Biblioteca Nacional, Escuela de Bellas Artes de San Fernando, Ciudad Universitaria, parques, etcétera.

ORENSE.—Catedral del siglo XIII. Fuentes termales, convento de San Francisco e iglesia de la Trinidad. Plaza Mayor y puente del siglo XIII sobre el Miño.

OVIEDO.—Catedral gótica, basílica de San Julián de los Prados, Universidad. En el monte Naranco hállase la iglesia de Santa María de Naranco (siglo IX).

PAJARES.—Centro para excursiones montañosas y práctica de deportes invernales.

PALENCIA.—La primera Universidad de España, fundada en 1208. Catedral gótica.

PAMPLONA.—Fiestas de San Fermín. Antigua fortaleza y catedral gótica.

PLASENCIA.—Rodeada de murallas del siglo XII. Catedral Renacimiento. Acueducto romano.

PONTEVEDRA.—Casas solariegas y calles con arcadas. Iglesias. Museo con rica colección de cruces procesionales. Hermosa excursión a la ría.

PUEBLA DE SANABRIA.—En sus alrededores se encuentra el lago de Sanabria, entre montañas y centro de veraneo y de pesca.

REINOSA.—Pueblo montaños en las cercanías del río más caudaloso de España: el Ebro.

SALAMANCA.—Conocida por la “Pequeña Roma”. Catedrales. Casas de las Conchas. Escuelas Menores. Palacio de Monterrey. Famosa Universidad fundada en el siglo XIII.

SAN SEBASTIAN.—Cordial barrio viejo conjugado con los refinamientos de una ciudad veraniega moderna. Ayuntamiento (antes Gran Casino). Paseo de La Concha. Iglesias de Santa María y de San Vicente. Palacio del Mar. Subida al Igueldo y excursión a la isla de Santa Clara.

SANTANDER.—Espléndida bahía. Inolvidables paisajes.

SANTIAGO DE COMPOSTELA.—Punto de peregrinación del orbe católico y meta de la llamada Ruta Jacobea. Ciudad con sabor sacro y medieval. Destacan la Catedral (siglo XII), Universidad (1532), palacio de Gelmirez y Rajoy, Hospital Real, monasterio de San Martín (siglo X), etc.

SORIA.—A orillas del Duero. Numerosas iglesias románicas. Museo Numantino. Castillo-panorámica. En los alrededores, ruinas de Numancia. (Han llegado a descubrirse vestigios de tres ciudades superpuestas.)

SEGOVIA.—Acueducto romano, uno de los monumentos más asombrosos y mejor conservados del país. Alcázar, murallas, monasterios y conventos. A once kilómetros se encuentra La Granja (fuentes versallescas).

TARAZONA.—Conocida por la Toledo aragonesa. Ayuntamiento del siglo XVI y catedral mudéjar.

TORO.—Colegiata románica, San Pedro del Olmo (ladrillos y ábside morisco), San Lorenzo y Sancti Spiritus. Mansiones señoriales con rejas.

VALLADOLID.—Antigua capital de España. Museo Nacional de Esculturas y Museo Arqueológico. Catedral. Plaza Mayor e interesantes iglesias.

VIGO.—Gran puerto. Playa con pinares. Excursiones a las islas Cíes, Cangas, Bouza y Bayona.

VITORIA.—Caracterizada por sus “miradores”. Museo Provincial en la Casa de Alava. Iglesias artísticas.

ZAMORA.—Se define por sus ricas muestras de arte románico.



BABCOCK & WILCOX, C.A.

FABRICACIONES:

Calderas de vapor, aparatos auxiliares y accesorios para las mismas.

Grúas y transportadores.

Construcciones metálicas y mecánicas.

Locomotoras eléctricas, Diesel eléctricas y Diesel hidráulicas.

Automotores eléctricos y Diesel.

Motores marinos estacionarios y de tracción (Licencias BURMEISTER & WAIN y SULZER).

Engranajes de todas clases.

Bidones y envases metálicos.

Forjas y estampaciones de todas clases.

Fundiciones de hierro, acero al horno eléctrico, bronce, etc.

Domicilio social: Gran Vía, 50.-Teléfono 24 23 09.-BILBAO.

OFICINAS COMERCIALES EN:

BILBAO: Gran Vía, 50-Teléfono 24 23 09.

MADRID: Castellana, 44.-Teléfono 225 16 26

BARCELONA: Paseo de Gracia, 3.-Teléfono 231 74 07.

SEVILLA: Avenida Queipo de Llano, 34.-Teléfono 25918.

VALENCIA: Játiva, 30.

GIJON: Marqués de San Esteban, 4.

Bilbao (Iti. 109) Gijón-Oviedo (Iti. 122)-Santander (Iti. 127) Coruña (Iti. 113)
 Avila Segovia
 Logroño (Iti. 130) Vigo (Iti. 118)-Coruña (Iti. 116) Vigo (Iti. 115)

K.m.	ESTACIONES	5118	5040	5048	5060	5062	5030	5042	162	1112	5034	2	126	5004	5024	5008	1024	ESTACIONES
		5018	Exp.	Ráp.	Sudexp.	Talgo	TER	lb.-Exp.	Omn.	TAF	Omn.	Exp.	Exp.	Exp.	Exp.	S.-Exp.	Omn.	
0	Paris..... S.																	S. Paris
0	Hendaya..... S.																	S. Hendaya
3	Irún X X Y Z..... L.I.																	L.I. Irún X X Y Z
13	Lezo-Rentería..... L.I.																	L.I. Lezo-Rentería
14	Pasajes..... S.																	S. Pasajes
20	S. SEBASTIAN X X Y Z..... L.I.																	L.I. S. SEBASTIAN X X Y Z
26	Hernani..... S.																	S. Hernani
29	Urnieta (apd.)..... S.																	S. Urnieta (apd.)
33	Andoain..... S.																	S. Andoain
37	Villabona-Cizurquil..... S.																	S. Villabona-Cizurquil
45	Tolosa Y..... S.																	S. Tolosa Y
50	Alegría de Oría..... S.																	S. Alegría de Oría
53	Legorreta..... S.																	S. Legorreta
57	Villafranca de Oría Y..... S.																	S. Villafranca de Oría Y
61	Beasain Y..... S.																	S. Beasain Y
66	Ormáiztegui (apd.)..... S.																	S. Ormáiztegui (apd.)
75	Zumárraga..... L.I.																	L.I. Zumárraga
80	Legazpia (apd.)..... S.																	S. Legazpia (apd.)
84	Brincola-Oñate..... S.																	S. Brincola-Oñate
95	Cegama-Otzaurre (apt.)..... S.																	S. Cegama-Otzaurre (apt.)
105	Alsasua X Y Z..... L.I.																	L.I. Alsasua X Y Z
107	Olagutia..... S.																	S. Olagutia
111	Ciordia (apd.)..... S.																	S. Ciordia (apd.)
117	Araya..... S.																	S. Araya
124	Salvatierra de Alava..... S.																	S. Salvatierra de Alava
129	Ezquercocha (apd.)..... S.																	S. Ezquercocha (apd.)
134	Alegría de Alava..... S.																	S. Alegría de Alava
140	Estivaliz-Oreitia (apd.)..... S.																	S. Estivaliz-Oreitia (apd.)
148	VITORIA X Y Z..... L.I.																	L.I. VITORIA X Y Z
157	Trespuentes (apd.)..... S.																	S. Trespuentes (apd.)
161	Nanclares..... S.																	S. Nanclares
169	Puebla de Arganzón (apd.)..... S.																	S. Puebla de Arganzón (apd.)
172	Manzanos..... S.																	S. Manzanos
181	Miranda de Ebro X Y Z..... L.I.																	L.I. Miranda de Ebro X Y Z
564	Bilbao X Y Z Iti. 109..... S.																	S. Bilbao X Y Z Iti. 109
69	Logroño..... S.																	S. Logroño
0	Miranda de Ebro..... L.I.																	L.I. Miranda de Ebro
181	Miranda de Ebro X Y Z..... S.																	S. Miranda de Ebro X Y Z
193	Bujedo (apd.)..... S.																	S. Bujedo (apd.)
201	Pancorbo..... S.																	S. Pancorbo
214	Calzada de Bureba..... S.																	S. Calzada de Bureba
223	Briviesca..... S.																	S. Briviesca
233	Castil de Peones (apd.)..... S.																	S. Castil de Peones (apd.)
238	Santa Olalla de Bureba..... S.																	S. Santa Olalla de Bureba
248	Barrios de Colina (apd.)..... S.																	S. Barrios de Colina (apd.)
254	Quintanapalla..... S.																	S. Quintanapalla
263	Villafra (apt.)..... S.																	S. Villafra (apt.)
271	BURGOS X Y Z..... L.I.																	L.I. BURGOS X Y Z
279	Alameda (apd.)..... S.																	S. Alameda (apd.)
280	Quintanilleja..... S.																	S. Quintanilleja
290	Estépar..... S.																	S. Estépar
301	Villaquirán Y..... S.																	S. Villaquirán Y
308	Los Balbases (apd.)..... S.																	S. Los Balbases (apd.)
312	Villodrigo..... S.																	S. Villodrigo
323	Quintana del Puente..... S.																	S. Quintana del Puente
334	Torquemada..... S.																	S. Torquemada
346	Magaz..... S.																	S. Magaz
355	Venta de Baños X Y Z..... L.I.																	L.I. Venta de Baños X Y Z

(1) Circula los sábados, hasta el 2-X, y el día 28-VI.

TALGO Bilbao-Madrid, ver Itin. 109.

Más trenes Irún-San Sebastián-Miranda. Itin. 106.

Table with 11 columns: Km, ESTACIONES, and columns B, A, B, A for TRANVIAS CON 2.º Y 3.º CLASE. Rows include Madrid-P. Pío, Aravaca, Pozuelo, El Plantío, Las Rozas, Pinar de las Rozas, Las Matas, Los Peñascales, Torrelodones, Galapagar-Navata, and Villalba de G.*.

A Efectúa parada en Los Peñascales del 15-VI al 30-IX.
B Efectúa parada en Los Peñascales los domingos y festivos, del 15-VI al 30-IX.

Table with 18 columns: TRANVIAS CON 2.º Y 3.º CLASE and ESTACIONES. Rows include Madrid-P. Pío, Aravaca, Pozuelo, El Plantío, Las Rozas, Pinar de las Rozas, Las Matas, Los Peñascales, Torrelodones, Galapagar-Navata, and Villalba de G.*.

(3) Efectúa parada del 1-X al 14-IV.
C Se suprime el 3-X.

Table with 11 columns: Km, ESTACIONES, and columns B, A, B, A for TRANVIAS CON 2.º Y 3.º CLASE. Rows include Villalba de G.*, Galapagar-Navata, Torrelodones, Los Peñascales, Las Matas, Pinar de las Rozas, Las Rozas, El Plantío, Pozuelo, Aravaca, and MADRID-P. Pío.

A Efectúa parada en Los Peñascales del 15-VI al 30-IX.
B Efectúa parada en Los Peñascales los domingos y festivos, del 15-VI al 30-IX.

Table with 18 columns: TRANVIAS CON 2.º Y 3.º CLASE and ESTACIONES. Rows include Villalba de G.*, Galapagar-Navata, Torrelodones, Los Peñascales, Las Matas, Pinar de las Rozas, Las Rozas, El Plantío, Pozuelo, Aravaca, and MADRID-P. Pío.

C Se suprime el 4-X.

Table with 11 columns: Km, ESTACIONES, and columns 1-2-3, 1-2-3, A, B, 1-2-3 for TRANVIAS CON 2.º Y 3.º CLASE. Rows include Madrid-P. Pío, Aravaca, Pozuelo, El Plantío, Las Rozas, Pinar de las Rozas, Las Matas, Torrelodones, Galapagar-Navata, Villalba de Guad.*, San Yago, Las Zorreras-Navata, El Escorial, Zarzalejo, Robledo de Chavela, Santa María Alameda, Las Navas, Navalperal, Herradón-La Cañada, Navalgrande, Guimorondo, and AVILA.

(1) Sólo efectúa parada los domingos y festivos.

Table with 15 columns: TRANVIAS CON 2.º Y 3.º CLASE and ESTACIONES. Rows include Madrid-P. Pío, Aravaca, Pozuelo, El Plantío, Las Rozas, Pinar de las Rozas, Las Matas, Torrelodones, Galapagar-Navata, Villalba de Guad.*, San Yago, Las Zorreras-Navata, El Escorial, Zarzalejo, Robledo de Chavela, Santa María Alameda, Las Navas, Navalperal, Herradón-La Cañada, Navalgrande, Guimorondo, and AVILA.

Circulará sábados y vísperas de festivos, del 26-VI al 25-IX.
Se suprime el 3-X entre El Escorial y Avila.
A partir del 3-X deja de circular entre Villalba y El Escorial.

→ Ferrol → Lugo La Coruña → Orense → Zamora - Segovia - Avila - Madrid

Table of train schedules from La Coruña to Madrid via Orense, Zamora, Segovia, and Avila. Columns include station names, time in hours/minutes, and distance in kilometers.

(1) Efectúa parada del 1-VII al 30-IX.
A Suplemento TAF. B Orense-Madrid. Se suprime a partir del 2-IX.
C Transbordo en Medina.
D P Pontevedra-Madrid, 1, 2, 3. Via Redondela, Vigo-Madrid, Itin. 115.
E Paga suplemento TER.

Table of train schedules from La Coruña to Vigo via Santiago. Columns include station names, time in hours/minutes, and distance in kilometers.

A P Pontevedra-Madrid, 1, 2, 3. Diario hasta el 11-X. Itin. 115. B P Coruña y Vigo-Lisboa. C P El Ferrol del Caudillo-Vigo.

Vigo → Santiago → La Coruña 114

Table of train schedules from Vigo to La Coruña via Santiago. Columns include station names, time in hours/minutes, and distance in kilometers.

A P Madrid-Pontevedra, 1, 2, 3. Diario hasta el 10-X. Itin. 115. B P Lisboa-Coruña y Vigo. C P Vigo-El Ferrol del Caudillo.

Table with 13 columns: Km., ESTACIONES, 1403 Omn., 455 R.-Aut., 5459 TER, 5431 Exp., 13 Exp., 1401 Omn., 527 Exp., 5225 Exp., 5005 Exp., 5021 G.-Exp., 5041 Omn. Includes stations like Madrid, Avila, Valladolid, Palencia, León, Lugo, and La Coruña.

Table with 13 columns: Km., ESTACIONES, 13 Exp., 5497 Trn., 5461 Omn., 5463 Omn., 5225 Exp., 21 G.-Exp., 5459 TER, 455 R.-Aut., 5005 Exp., 5493 Trn., 5431 Exp. Includes stations like Montefurado, Soldón-Sequeiros, San Clodio-Q., Freijeiro, Puebla de Brollón, etc.

A Barcelona a Coruña y Vigo; B Valladolid-Coruña, C Madrid-Vigo; D Madrid-Ponferrada; E Hendaia a Vigo y Santiago; F Barcelona a Coruña y Vigo; G Hendaia a Vigo y Santiago; H Paga suplemento TER. Continúa a Coruña, vía Orense; llega 22.25. Itin. T5. I Transbordo en Monforte. (t) Efectúa parada del 1-VII al 30-IX.

CARBONELL Y CIA. DE CORDOBA, S. A.
ACEITES
VINOS
JABONES
Dirección telegráfica: CARBONELL
CORDOBA

Table with 12 columns: Km., ESTACIONES, 751 TAF 2, 755 Rép.-Aut. 2, 5459 TER 1-2, 1417 Ovn. 2-3, 715 Exp. 1-2-3, 1415 Semi-Dir. 2-3, 5021 21 781 Exp. 1-2-3, 713 Exp. 2-3, 5425 Exp. 1-2, 5005 Exp. 1-2. Rows include stations from 0 MADRID-P. P. to 836 VIGO.

(1) Solamente efectuará parada del 1-VII al 30-IX.
A Madrid-Pontevedra, (2) (3) (6). Diario hasta el 9-X.
B Paga suplemento TAF. Se suprime a partir del 1-IX.
C Barcelona-Vigo; León-Vigo.
D Suplemento de velocidad tren ordinario.
E Transbordo en Monforte.
F Paga suplemento TER.

Table with 12 columns: Km., ESTACIONES, 5768 Ovn.-Fer. 3, 756 Rép.-Aut. 2, 782 Exp. 1-2-3, 5788 TER 1-2, 752 TAF 2, 5726 Exp. 1-2, 5766 Ovn.-Fer. 3, 5796 Exp. 1-2, 716 Exp. 1-2-3, 714 Exp. 1-2-3. Rows include stations from 0 VIGO to 836 MADRID-P. P.

(1) Solamente efectuará parada del 1-VII al 30-IX.
A Pontevedra-Madrid, (2) (3) (5). Diario hasta el 10-X.
B Paga suplemento TAF. Se suprime a partir del 2-IX.
C Vigo-Barcelona; Vigo-León; salidas de procedencia.
D Suplemento de velocidad tren ordinario.
E Transbordo en Monforte.
F Paga suplemento TER.

Km.	ESTACIONES	8428 Men. 3	5482 Omn.- Ferrob. 3	5472 Omn.- Ferrob. 3	494 Cor. 1-2-3	5436 Exp. 1-2 A	5474 Omn.- Ferrob. 3	5476 Omn.- Ferrob. 3	5478 Omn.- Ferrob. 3	492 Omn.- Cor. 1-2-3	5444 Semi- Dir. 1-2-3	5480 Omn.- Ferrob. 3	ESTACIONES
0	LA CORUÑA	—	—	6.50	8.40	—	11.10	13.15	17.10	—	20.40	21.25	S. LA CORUÑA
4	Puente del Pasaje (apd.)	—	—	6.56	8.51	—	11.15	13.20	17.15	—	—	21.30	Puente del Pasaje (apd.)
7	El Burgo-Santiago	—	—	7.02	8.56	—	11.19	13.24	17.19	—	—	21.33	El Burgo-Santiago
10	Cambre	—	—	7.10	9.03	—	11.24	13.29	17.24	—	20.54	21.38	Cambre
14	Cecebre (apd.)	—	—	7.15	9.11	—	11.29	13.34	17.29	—	—	21.43	Cecebre (apd.)
18	Guisamo (apd.)	—	—	7.21	9.19	—	11.35	13.40	17.35	—	—	21.49	Guisamo (apd.)
23	Betanzos	—	—	7.28	9.27	—	11.42	13.47	17.42	—	21.13	21.56	Li. S. Betanzos
29	Betanzos (Pueblo)	4.55	—	7.31	9.32	9.30	11.44	13.49	17.45	19.15	21.19	21.59	Betanzos (Pueblo)
33	Paderne (apd.)	5.17	—	7.41	9.48	9.39	11.52	13.57	17.53	19.28	21.34	22.07	Paderne (apd.)
36	Miño-Castro	5.26	—	7.48	9.57	—	11.58	14.03	17.59	19.37	—	22.13	Miño-Castro
41	Perbes (apd.)	5.35	—	7.55	10.05	9.50	12.04	14.09	18.06	19.44	21.47	22.19	Perbes (apd.)
47	Puentedeume	5.47	—	8.04	10.15	—	12.12	14.17	18.14	19.54	—	22.27	Puentedeume
48	Cabañas-Arenal (apd.)	6.03	—	8.14	10.29	10.10	12.20	14.25	18.22	20.07	22.09	22.35	Cabañas-Arenal (apd.)
52	Franza	6.09	—	8.16	10.33	10.13	12.22	14.27	18.24	20.11	(2)22.12	22.37	Franza
55	Barallobre	6.20	—	8.25	10.44	—	12.30	14.35	18.32	20.21	22.23	22.45	Barallobre
57	Perlio	6.28	7.20	8.32	10.51	—	12.35	14.40	18.37	20.28	—	22.50	Perlio
60	Neda	6.35	7.23	8.35	10.57	—	12.38	14.43	18.40	20.33	22.31	22.53	Neda
66	El Ferrol del Caudillo	6.45	7.27	8.40	11.05	10.31	12.43	14.48	18.45	20.40	22.38	22.58	Li. El Ferrol del Caudillo
		6.56	7.35	8.48	11.15	10.40	12.51	14.56	18.53	20.50	22.48	23.06	

A GAD y Madrid-El Ferrol.—(1) Parada del 4-VII al 30-IX.
(2) Efectuará parada del 1-VII al 30-IX.

Km.	ESTACIONES	1449 Omn. 1-2-3	1445 Dir. 1-2-3	5481 Omn.- Ferrob. 3	5471 Omn.- Ferrob. 3	491 Cor. 1-2-3	5473 Omn.- Ferrob. 3	5475 Omn.- Ferrob. 3	5477 Omn.- Ferrob. 3	5435 Exp. 1-2	493 Cor. 1-2-3	5479 Omn.- Ferrob. 3	5439 Omn. 2-3	ESTACIONES
0	El Ferrol del Caudillo	—	6.35	7.—	7.40	8.10	9.55	13.20	15.45	18.15	19.20	22.—	14.—	S. El Ferrol del Caudillo
7	Neda	—	6.44	7.08	7.49	8.20	10.04	13.29	15.54	18.21	19.30	22.09	14.10	Neda
10	Perlio	—	6.51	7.13	7.53	8.27	10.08	13.33	15.58	—	19.37	22.13	14.20	Perlio
11	Barallobre	—	—	7.16	7.57	8.33	10.12	13.37	16.02	—	19.43	22.17	14.26	Barallobre
14	Franza	—	7.01	—	8.03	8.41	10.19	13.44	16.08	—	19.51	22.24	14.36	Franza
19	Cabañas-Arenal (apd.)	—	—	—	8.09	8.49	10.25	13.50	16.14	18.42	19.59	22.30	14.44	Cabañas-Arenal (apd.)
20	Puentedeume	—	(1)7.08	—	8.13	8.58	10.30	13.54	16.18	18.50	20.08	22.34	14.53	Puentedeume
26	Perbes (apd.)	—	7.11	—	8.21	9.10	10.38	14.02	16.26	—	20.20	22.42	15.05	Perbes (apd.)
30	Miño-Castro	—	7.29	—	8.29	9.20	10.46	14.10	16.34	19.05	20.31	22.49	15.15	Miño-Castro
33	Paderne (apd.)	—	—	—	8.34	9.27	10.51	14.15	16.39	—	20.38	22.54	15.22	Paderne (apd.)
38	Betanzos (Pueblo)	—	7.42	—	8.41	9.40	10.58	14.22	16.46	19.23	20.53	23.01	15.33	Betanzos (Pueblo)
43	Betanzos	—	7.53	—	8.50	9.51	11.07	14.31	16.55	19.33	21.04	23.10	15.44	Li. S. Betanzos
48	Guisamo (apd.)	6.52	7.58	—	8.52	—	11.09	14.33	16.57	—	21.16	23.12	—	Guisamo (apd.)
52	Cecebre (apd.)	6.59	—	—	8.57	—	11.09	14.38	17.02	—	21.24	23.17	—	Cecebre (apd.)
56	Cambre	7.05	—	—	9.02	—	11.19	14.43	17.07	—	21.31	23.22	—	Cambre
60	El Burgo-Santiago	7.19	8.21	—	9.13	—	11.33	14.49	17.13	—	21.44	23.27	—	El Burgo-Santiago
62	Puente del Pasaje (apd.)	7.24	—	—	9.16	—	11.36	14.54	17.18	—	21.52	23.33	—	Puente del Pasaje (apd.)
66	LA CORUÑA	7.35	8.35	—	9.21	—	11.41	14.57	17.21	—	21.57	23.36	—	Li. LA CORUÑA
								15.02	17.26	—	22.08	23.41	—	

(1) Parada del 1-VII al 30-IX.—A GAD y El Ferrol-Madrid.

A Sólo circula hasta el 30-IX.

DESPACHO CENTRAL RENFE
SERVICIO DE PUERTA A PUERTA
Plaza Carmelitas, 4 PALENCIA Teléfono 2000

Table with columns for Km, 782 798 Cor. 1-2-3, 5706 Semi-Dir. 1-3 A, 5794 Ráp. Aut. 1-2, ESTACIONES, 7791 Mer. 1-2-3, 797 781 Cor. 1-2-3, 5705 Semi-Dir. 1-3 A, 5789 Ráp. Aut. 1-2, and station names including Coruña, Vigo, Redondela de G., Louredo-Valos, Porrifio, Guillarey, Tuy, and Valença do Minho, Oporto, LISBOA.

A (Coruña-Lisboa, y Vigo-Lisboa, y regreso.

Table with columns for Km, 251 455 TAF 1 3 5 2, 5005 Exp. 1-2, 21 481 492 Cor. 1-2-3, ESTACIONES, 1445 456/252 TAF 2 4 6 2, 491 482 22 Cor. 1-2-3, 5006 Exp. 1-2, and station names including Madrid-P.P., Avila, M. del C., Toro, Zamora, Orense, Monforte, Valladolid, Leon, Monforte, Lugo, Betanzos, and El Ferrol del C.

A Con transbordo en Orense y Betanzos. Paga suplemento TAF Madrid-Orense, y Orense-Ferrol-Orense, en tren ordinario. Se suprime a partir del 1-IX. B Con transbordo en Betanzos. (1) Sólo para del 1-VII al 30-XI.

Table with columns for Kms, 5905 Omn., 21 581 Cor. 1-2-3, 5513 Omn., 11 511 Ráp. 2-3, 2503 Omn., 5053 5553 TER 1-2, 27 527 Exp. 1-2, 5037 5537 Exp. 2-3, ESTACIONES, and station names including Madrid P.P., Villalba, Segovia, Medina del C., Villalba, Avila, Medina del C., Valladolid, Venta de Baños, Palencia, Villada, Sahagún, Palanquinos, Leon, Santibáñez, Cuadros, La Seca, La Robla, Buen Suceso, Pola de Gordón, Santa Lucía, Ciñera, Villasilpiz, Villamanín, Busdongo, Pajares, Navidiello-Parano, Linares-Congostinas, Malvedo, Puente de los F., La Frecha, Campomanes, La Cobercortia, Pola de Lena, Villalana, Ujo, Santullano, Mieres-Puente, Ablaña, Oltoniego, Soto de Rey, Las Segadas, El Calayo, Oviedo, Lugones, Lugo de Llanera, Villabona, Serín, Monteana, Veriña, La Algodonera, Gijón.

A Paga suplemento TER. B Circula del 22-VI al 29-IX entre Madrid-León, y de León a Gijón, diario. D Circula del 28-VI al 25-IX.

Más trenes entre Puente de los Ferros y Gijón, Itins. 123, 124, 125 y 126.

Table with 11 columns and 22 rows showing train schedules between Oviedo, Villabona, and San Juan de Nieva. Includes station names like Gijón, Villabona Li., Oviedo, Lugones, Lugo de Llanera, etc.

(1) Transbordo en Villabona. A Del 27-VI al 5-IX. B Diario del 29-VI al 26-IX.

Table with 11 columns and 22 rows showing train schedules between San Juan de Nieva, Villabona, and Oviedo. Includes station names like San Juan de Nieva, Avilés, Villalgre, etc.

(1) Transbordo en Villabona.

Table with 11 columns and 22 rows showing train schedules between Gijón and El Entrego. Includes station names like Gijón, Soto de Rey, Santa Eulalia M. (Apd.), etc.

A Circula del 29-VI al 26-IX.

Table with 11 columns and 22 rows showing train schedules between El Entrego and Gijón. Includes station names like El Entrego, San Esteban de C. (Apd.), Sama, etc.

A Del 27-VI al 5-IX.

Large table with 23 columns and 48 rows showing train schedules between Madrid and Santander. Columns include K.m., ESTACIONES, 23 923 Exp. 1-2, 5911 Trn., 5041 985 Cor., 5931 11 Ráp. 2-3, 5933 Trn., 5063 5963 TAF, 1021 1901 Omm., 1003 1903 Semi-Dir., 5037 5937 Exp. 2-3. Rows list stations like Madrid-P., Villalba de Guad., Segovia, Medina del C., VALLAD., Venta de Baños, PALENCIA, etc.

(1) Efectúa parada del 1-VII al 30-IX.—(2) Efectúa parada del 15-VII al 30-IX.—A Madrid-Santander.—B Paga suplemento TAF.—C Circula del 28-VI al 29-IX.—D A partir del 26-IX lleva 3ª clase.—E Circula del 28-VI al 25-IX.

Más trenes entre Reinosa y Santander, Itin. 129.

Table with columns: Km., IDA, ESTACIONES, VUELTA, ESTACIONES, Km. It lists train routes between various stations like Ciudad-Dosante, Santelices, Brizuela, Escañó, etc., with departure and arrival times.

A Entre Soria y Calatayud, (2) (3) (4).

B Con transbordo en Calatayud, dirección Zaragoza-Barcelona.

C Entre Calatayud y Soria, (1) (3) (4).

DESPACHO CENTRAL DE LA RENFE

Servicio de Puerta a Puerta y facturaciones de Grande y Pequeña velocidad. Despacho de billetes y reserva de asientos

Colón, núm. 1 - Teléfono 260 - HARO (Rioja)

Table with columns: Km., ESTACIONES, ESTACIONES, Km. It lists train routes between Madrid, Soria, Logroño, and Pamplona, including stations like Madrid-Atocha, Sigüenza, Torralba, etc.

A Suplemento de velocidad. Los (2) (3) (4), hasta nuevo aviso, lleva coche de refuerzo a Logroño.

B Transbordo en Torralba.

Km.	7652	692	614	ESTACIONES		1601	7651	613	691
	Mer. 3	Cor. 2-3	Exp. 2-3			0mn. 2-3	0mn. 2-3	Mer. 3	Exp. 2-3
0	—	—	23.20	S. Coruña-S. Cristóbal	LI.	—	—	7.15	—
0	—	—	23.05	Vigo	LI.	—	—	7.10	—
425	—	—	9. —	León	LI.	—	—	21.28	—
558	—	—	12. —	Venta de Baños	LI.	—	—	18.30	—
595	—	—	12.35	Valladolid-C. G.	LI.	—	—	17.45	—
0	—	8.05	13.15	S. VALLADOLID-C. G.	LI.	11. —	—	17.05	21.45
2	—	8.11	18.50	Valladolid-La Esp.	LI.	—	—	10.55	21.39
9	—	8.22	18.57	Laguna (apd.)	LI.	—	—	10.44	21.30
21	—	8.39	19.08	Tudela de Duero	LI.	—	—	10.29	21.15
28	—	8.51	19.24	Traspinedo (apd.)	LI.	—	—	10.16	21.03
33	—	9.02	19.38	Sardón de Duero	LI.	—	—	10.07	20.54
40	—	9.14	19.47	Quintanilla de Onésimo	LI.	—	—	9.56	20.42
43	—	9.23	20. —	Valbuena de Duero (apd.)	LI.	—	—	9.45	20.31
52	—	9.35	20.09	Quintanilla de Arriba	LI.	—	—	9.34	20.20
60	—	9.57	20.21	Peñañel	LI.	—	—	9.21	20.07
66	—	10.07	20.39	Bocos de Duero (apd.)	LI.	—	—	9.04	19.48
73	—	10.19	21. —	San Martín de Rubiales	LI.	—	—	8.54	19.38
81	—	10.33	21.14	Roa de Duero	LI.	—	—	8.42	19.26
89	—	10.41	21.22	Berlanga de Roa (apd.)	LI.	—	—	8.33	19.14
92	—	10.53	21.34	Castrillo de la Vega	LI.	—	—	8.22	19.03
101	—	11.05	21.45	Aranda de Duero	LI.	—	—	8.10	18.50
110	—	11.30	—	Vadocondes	LI.	—	—	—	18.35
120	—	11.45	—	La Vid	LI.	—	—	—	18.23
127	—	12.01	—	Langa de Duero	LI.	—	—	—	18.08
135	—	12.12	—	Velilla de Duero (apt.)	LI.	—	—	—	17.57
145	—	12.25	—	San Esteban de Gormaz	LI.	—	—	—	17.46
154	—	12.43	16.43	Osmá-La Rasa	LI.	—	—	13.24	17.32
167	—	13.05	17.05	Quintanas de Gormaz	LI.	—	—	13.10	17.16
174	—	13.25	—	Berlanga de Duero	LI.	—	—	—	16.49
187	—	13.37	17.32	Rebollo de Duero	LI.	—	—	12.35	16.37
199	—	13.59	—	Barca y Matute	LI.	—	—	—	16.17
205	—	14.15	—	Almazán-Dehesa	LI.	—	—	—	16. —
211	—	14.31	18.23	Coscurita	LI.	—	—	11.57	15.49
218	—	14.40	18.32	Morón de Almazán	LI.	—	—	11.37	15.30
223	—	14.54	—	Alentisque-Cabanillas (apt.)	LI.	—	—	10.07	15.25
233	—	14.44	—	Chércoles	LI.	—	—	9.54	15.16
244	—	15.07	—	Monteaúdo de las Vicarias P.	LI.	—	—	9.31	15.06
256	—	15.21	—	Ariza	LI.	—	—	8.52	14.37
379	—	15.36	—	Ariza	LI.	—	—	8.11	14.03
392	—	15.50	—	Ariza	LI.	—	—	7.30	13.40
505	—	19.05	19.25	Ariza	LI.	—	—	—	13.40
0	—	16.28	19.40	Ariza	LI.	—	—	10.09	13.06
256	—	17.29	20.36	Calatayud	LI.	—	—	9.14	11.45
379	—	20.16	22.11	Casetas	LI.	—	—	7.21	8.42
390	—	—	22.30	Zaragoza-Arrabal	LI.	—	—	7. —	—
392	—	20.45	—	Zaragoza-C. Sepulcro	LI.	—	—	—	8.15
505	—	—	7.50	Barcelona-Vilanova	LI.	—	—	22.15	—

A → Vigo y Coruña-Barcelona, y regreso; salidas de procedencia.

TALLERES OMEGA, S. A.

MAQUINARIA DE ELEVACION

Proveedores desde hace 50 años de todos los F. C. Españoles
Grúas, puentes grúas, gatos de todo tipo, poleas diferenciales, cucharas autoprensoras, polipastos eléctricos, cintas transportadoras, cabrestantes, tornos de extracción para mina, etc.

Rodríguez Arias, 21 (Apartado 6).-Teléfono 21 22 83 • BILBAO

Aragón-Cataluña-Levante

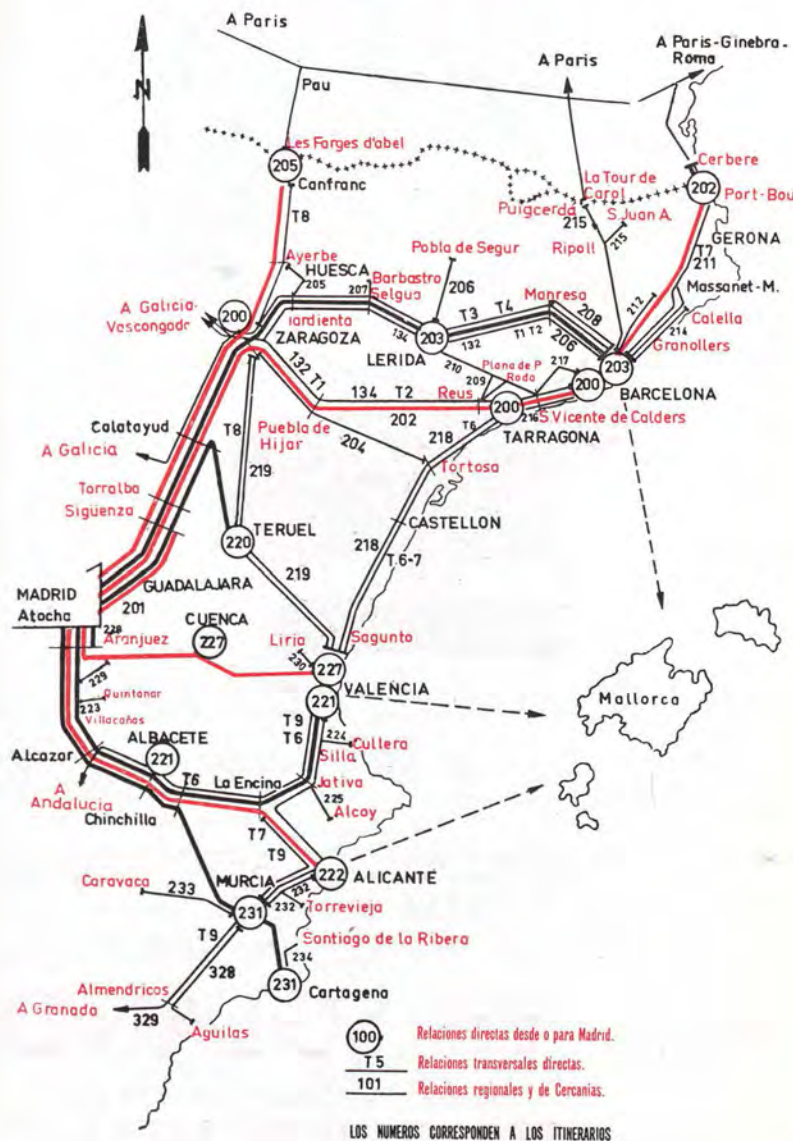

Un consejo!



*lleve en sus viajes para Vd.
y obsequie a su llegada con*

PASTILLAS DE CAFE Y LECHE
CAMELS DE CAFE AU LAIT
COFFEE TOFFEES • KAFFEE-BONBONS

Vda. de SOLANO

CASA FUNDADA EN 1830

PRESTIGIO DE ESPAÑA

FABRICA Y OFICINAS:

APARTADO DE CORREO, 114-TELEFS. 5000-5001-5002

DIRECCION TELEGRAFICA. VIUSOLANO

LOGROÑO (España)

Indice de lugares turisticos

DE ARAGON, CATALUÑA Y LEVANTE

- ALBACETE.**—Reputada por la fabricación de cuchillería y navajas. Museo Provincial e iglesia de San Juan Bautista.
- ALICANTE.**—Baños de mar durante todo el año. Castillos de Santa Bárbara y de San Fernando. Paseo de la Explanada. Isla Tabarca.
- ALHAMA DE ARAGON.**—Manantiales termales. Punto de partida para la excursión al Monasterio de Piedra (siglo XIII, cascadas, grutas...).
- ARANJUEZ.**—Sitio Real a orillas del Tajo. Oasis de Castilla, posee hermosos jardines y palacios. Son célebres sus fresas y espárragos.
- BARCELONA.**—Sus principales monumentos se encuentran en el "barrio gótico". Destacan el Palacio Real Mayor, Casa del Arcediano, Archivo de la Corona de Aragón, Catedral, Astilleros del siglo XIV, Palacio de la Lonja, etc. Excursión a Montserrat. Importante urbe fabril y primer puerto de España. Feria. Museo románico.
- CAMPO DE CRIPTANA.**—Molinos de viento immortalizados en "Don Quijote".
- CASTELLON DE LA PLANA.**—Museo de la Diputación, convento de Capuchinos e iglesia de Santa María. Excursiones costeras.
- CUENCA.**—Célebre por sus casas colgantes. Castillo-panorámica. Palacio de la Inquisición, hoy prisión. Catedral gótica. Puente de San Pablo sobre el Huécar. Barrio viejo. Excursiones a Las Torcas y a la Ciudad Encantada.
- ELCHE.**—Unico bosque de palmeras de Europa.
- GERONA.**—Audaz catedral gótica. Castillos y murallas en ruinas. Baños árabes.
- HUESCA.**—Catedral siglos XV-XVI. Consistorio. Palacio Real de Aragón. Iglesias de diversos estilos. Pinturas primitivas aragonesas.
- LERIDA.**—Catedral vieja, iglesia de San Lorenzo. Hospital de Santa María y barrios vetustos.
- MURCIA.**—Rica vega del río Segura. Conserva una de las más interesantes muestras de arte barroco. Imaginería.
- RIPOLL.**—Conjunto de escultura románica. Monasterio del siglo XI.
- SAGUNTO.**—Castillo iberorromano y árabe. Teatro romano. Ciudadela de Almenara. Judería.
- SIGUENZA.**—Catedral del siglo XII romano-gótica. Castillo árabe.
- TARRAGONA.**—Ciudad romana. Museo Arqueológico.
- TERUEL.**—Torres mudéjares. Catedral de la Asunción. Acueducto de los Arcos y plaza de Carlos Castel.
- TORREVIEJA.**—Playas y salineras.
- TORTOSA.**—Su catedral gótica tiene fama de ser la más esbelta. Conventos. En las cercanías, el observatorio astronómico de Roquetas.
- VALENCIA.**—Vega frutal del río Turia. Museo Provincial, Lonja de la Seda (siglo XIV), Torres del Cuarte, del Miquelete y Catedral. Jardín Botánico y Tribunal de las Aguas.
- VILLANUEVA Y GELTRU.**—Biblioteca Museo Balaguer. Castillo de la Geltrú. Museo Romántico Provincial "Casa Papiol".
- ZARAGOZA.**—La Cesarea Augusta de los romanos. Célebre basilica del Pilar. Catedral de la Seo. Museo arqueológico, castillo de la Alfajería y otros monumentos mudéjares. Interesantes manifestaciones folklóricas.

Table with columns: Km, ESTACIONES, and multiple columns of train times and codes (e.g., 1841, 1741, 1833, etc.). Includes station names like BARNA-T., Barcelona-P. G., TARRAG. and Zaragoza-C. S.

Table with columns: Km, ESTACIONES, and multiple columns of train times and codes (e.g., 5805, 5803, 5807, etc.). Includes station names like Casetas, Logroño, Pamplona, and MADRID-A.

A y L Lérida-Madrid. B y E Canfranc-Madrid. C Zaragoza-Madrid. D y X Port Bou-Barcelona-Madrid. F Zaragoza-Valladolid. G Zaragoza-Madrid. H y M Pamplona-Madrid. I y J Zaragoza-Madrid. K y L Barcelona-Irún. L Pago suplemento de velocidad de tren ordinario. LL Entre Reus y Mora circula domingos y festivos. (r) Para del i-VII al 30-IX. M Pago suplemento TAF.

Km.	ESTACIONES	1225	1227	1221	261	295	281	7235	1223
		Omn.	Omn.	Omn.	Ráp.-Aut. 2	Cor. 1-2-3	Cor.	Mer.	Semi.
		2-3	1-2-3	1-2-3	②④⑥	⊗	1-2-3	3	2-3
0	PARIS	S.	B	C	D	A	E		
1123	Canfranc	Li.		8.05	21.52	23.43			
0	Canfranc	S.		6.45	11.55	16.30		18.55	
8	Villanúa	Li.		6.57		16.42		19.07	
16	Castiello	Li.		7.11		16.56		19.21	
25	Jaca	Li.		7.23	12.18	17.08		19.32	
31	Navasa (apt.)	S.		7.33	12.20	17.18		19.37	
41	Sabidánigo	Li.		7.44		17.29		19.48	
52	Orna de Gállego	Li.		8.02	12.38	17.47		20.02	
63	Caldearenas-Aquilués	Li.		8.18		18.03		20.17	
76	Anzánigo	Li.		8.34		18.19		20.32	
82	Santa María y La Peña	Li.		8.52		18.37		20.49	
94	Riglos (apd.)	Li.		9.03		18.48		20.59	
94	Riglos (apt.)	Li.		9.16		19.01		21.12	
100	Ayerbe	Li.		9.23		19.08		21.19	
112	Piedramorera-Biscarrués	S.		9.33	13.39	19.18		21.29	
123	Oreilla-Marracos	Li.		9.41	13.40	19.26		21.37	
133	Gurrea de Gállego	Li.		9.59		19.44		21.59	
147	Zuera	Li.		10.13		19.58		22.03	
0	Ayerbe	S.		9.55	13.40	19.40			
19	Plasencia del Monte	Li.		10.24		20.09			
29	Alerre	Li.		10.39		20.24			
36	HUESCA	Li.		10.50	14.19	20.35			
45	Vicién	Li.	8.10	9.00	14.21	18.25	19.50		
58	TARDIENTA	Li.	8.23	9.16		18.38	20.27		
67	Almudévar	Li.	8.37	9.30	14.45	18.52	20.50		
84	Zuera	Li.	8.42	9.43	14.46	19.08			
147	Zuera	Li.	8.53	9.54		19.19			
154	San Mateo (apd.)	S.	9.06	10.06		19.31			
161	Villanueva de Gállego	Li.	9.15	10.15		19.40			
166	San Juan de Mozarrifar	Li.							
173	ZARAGOZA-A	Li.							
0	ZARAGOZA-A	S.				21.35			
3	La I. Q. (apt.)	Li.				21.40			
4	La Almozara	Li.				21.44			
12	Utebo-Monzalb	Li.				21.52			
13	Utebo-P. (apd.)	Li.				21.56			
16	Casetas	Li.				22.50			
344	Madrid-A	Li.				7.35			
0	ZARAGOZA-A	S.			16.05				
103	Teruel	Li.			19.40				
350	VALENCIA	Li.			22.55				

- A y Canfranc-Madrid, ①③⑤.
- B Huesca-Zaragoza Arrabal.
- C Suplemento de velocidad en tren ordinario, Diario del 2-VII al 18-X.
- D Huesca-Zaragoza A.
- E Circula del 27-VI al 12-IX.

Km.	ESTACIONES	1251	287	1243	1241	1245
		Omn.-Aut. 2	Cor. 1-2-3	Omn. 2-3	Omn. B	Omn. 2-3 A
		2	⊗	2-3	2	2-3
0	Barcelona-Término	Li.				
0	Barcelona-Vilanova	Li.	11.20	14.20	21.30	
183	Lérida	Li.	7.40	9.45	17.00	
0	LERIDA	Li.	7.35	9.30	16.50	19.40
8	Alcoletje	Li.	7.24	9.20	16.40	19.30
13	Villanueva de la Barca	Li.	7.15	9.10	16.30	19.20
17	Termens	Li.	7.07	9.01	16.21	19.11
23	Vallfogona	Li.	6.59	8.52	16.12	19.02
27	Balaguer	Li.	6.53	8.45	16.05	18.55
31	Gerp	Li.	6.46	8.35	16.03	18.50
36	San Lorenzo de Mongay-Cam.	Li.	6.42	8.28	15.56	18.43
42	Villanueva de la Sal	Li.	6.39	8.19	15.47	18.34
45	Santa Liña	Li.	6.28	8.09	15.41	18.24
55	Ager	Li.	6.16	7.50	15.21	18.05
64	Sellés-Llimiana	Li.	6.06	7.39	15.10	17.54
69	Guardia de Tremp (apd.)	Li.	5.59	7.27	14.58	17.42
73	Palau-Puigcercós	Li.	5.53	7.18	14.49	17.33
77	Tremp	Li.	5.47	7.10	14.41	17.24
85	Salàs de Pallars	Li.	5.46	7.05	14.40	17.20
89	Pobla de Segur	Li.	5.36	6.52	14.27	17.07
		Li.	5.30	6.45	14.20	17.00

A Sólo circula domingos y festivos, del 27-VI al 26-IX.

B A partir del 27-IX, diario.

Km.	ESTACIONES	1231	1233	293	1235
		Omn. 2-3	Omn. 2-3	Cor. 2-3	Omn. 2-3
		2-3	2-3	⊗	2-3
0	Barna-Vilanova	Li.			
366	Zaragoza-A	Li.	10.50	14.20	19.00
183	Lérida	Li.	9.45	13.40	20.15
244	Selgua	Li.	8.02	8.05	11.17
0	Selgua	Li.	7.53	11.03	16.53
7	Castejón del P. (apd.)	Li.	7.43	10.53	16.43
20	Barbastro	Li.	7.25	10.35	16.25

Otros trenes entre Port-Bou-Barcelona. Itin. 211

Km.	ESTACIONES	1102	2160	2124	2176	2162	3102	1104	ESTACIONES
		2172	Semi.	2174	Semi.	Semi.	Trn.	1114	
		Semi.	2-3	Semi.	2-3	2-3	2-3	Omn.	
		2-3	2-3	2-3	2-3	2-3	2-3	2-3	
0	Cerbère	—	—	—	—	—	—	—	S. Cerbère
3	Port-Bou	—	—	—	—	—	—	—	Port-Bou
5	Colera	—	8.05	—	—	—	—	—	Colera
7	Playa de Garbet (apd.)	—	8.10	—	—	—	—	—	Playa de Garbet (apd.)
10	Llansá	—	8.13	—	—	—	—	—	Llansá
17	Vilajuiga	—	8.18	—	—	—	—	—	Vilajuiga
23	Perelada	—	8.26	—	—	—	—	—	Perelada
29	Figueras	—	8.33	—	—	—	—	—	Figueras
34	Vilamalla	—	8.39	—	—	—	—	—	Vilamalla
37	Tonyá (apd.)	—	8.41	—	—	—	—	—	Tonyá (apd.)
39	San Miguel	—	8.48	—	—	—	—	—	San Miguel
45	Camallera	—	—	—	—	—	—	—	Camallera
51	San Jordi	—	8.55	—	—	—	—	—	San Jordi
54	Flassá	—	9.04	—	—	—	—	—	Flassá
58	Bordils	—	9.10	—	—	—	—	—	Bordils
61	Celrá	—	9.14	—	—	—	—	—	Celrá
70	GERONA	—	9.19	—	—	—	—	—	GERONA
75	Fornells	5.45	9.34	8.10	—	11.50	—	15.11	Fornells
80	Riudellots	5.54	9.35	8.17	—	11.57	—	15.20	Riudellots
86	Caldas de Malavella	6.01	9.46	8.23	—	12.03	—	15.27	Caldas de Malavella
92	Sils	6.10	9.53	8.31	—	12.10	—	15.35	Sils
100	Massanet-M	6.18	9.59	8.38	—	12.16	—	15.43	Massanet-M
110	Tordera	6.26	10.06	8.45	—	12.23	—	15.51	Tordera
116	Bianes	6.30	10.11	8.48	9.40	12.25	—	15.56	Bianes
120	Malgrat	6.39	10.19	8.57	9.49	12.34	—	16.07	Malgrat
125	Pineda	6.45	10.25	9.03	9.55	12.40	—	16.15	Pineda
127	Calella	6.46	10.26	9.04	9.56	12.43	13.40	16.21	Calella
131	San Pol	6.53	10.33	9.10	10.03	12.50	13.47	16.27	San Pol
135	Canet	6.59	10.39	9.15	10.09	12.55	13.52	16.34	Canet
138	Arenys de Mar	7.04	10.43	9.18	10.13	12.59	13.57	16.39	Arenys de Mar
140	Caldetas	7.10	10.49	9.24	10.18	13.04	14.02	16.45	Caldetas
143	Llavaneras (apt.)	7.15	10.54	9.32	10.22	13.08	14.07	16.51	Llavaneras (apt.)
148	Mataró	7.19	10.58	9.36	10.26	13.12	14.11	16.56	Mataró
154	Vilasar	7.20	11.01	9.37	10.27	13.13	14.12	16.58	Vilasar
157	Premiá	7.25	11.06	9.42	10.31	13.18	14.17	17.02	Premiá
160	Ocata (apd.)	7.29	11.10	9.45	10.34	13.26	14.21	17.06	Ocata (apd.)
161	Masnou	7.34	11.15	9.50	10.39	13.31	14.26	17.13	Masnou
162	Monsolis (apd.)	7.35	11.16	9.51	10.41	13.31	14.28	17.15	Monsolis (apd.)
164	Mongat	7.42	—	—	—	—	14.34	17.27	Mongat
167	Badalona	7.47	—	—	—	—	14.39	17.39	Badalona
170	S. Adrián de Besós (apd.)	7.52	—	—	—	—	14.43	17.44	S. Adrián de Besós (apd.)
173	Pueblo Nuevo	—	—	—	—	—	14.45	17.46	Pueblo Nuevo
174	BARCELONA-T.	—	—	—	—	—	14.46	17.49	BARCELONA-T.
0	Barcelona-Término	8.10	11.45	10.20	11.10	14. —	14.49	17.51	Barcelona-Término
690	Madrid-Atocha It. 200	—	—	—	—	—	14.52	17.53	Madrid-Atocha It. 200

A Con transbordo en Massanet. Itin. 211.

B Paga butaca en 1.ª clase.

C Circulará diario del 31-V al 25-IX.

D Procede de Port-Bou. Itin. 211.

E Enlaza en Massanet con tren procedente de Granollers. Itin. 211. Blanes-Calella, diario, del 13-VI al 30-IX.

F Enlaza en Gerona con tren Internacional procedente de Port-Bou. Itin. 211.

G Circula diario del 20-VI al 26-IX.

H Circula del 1-VII al 30-IX.

I Circula el 1-3-4-5-8-10-15 y 17 de agosto, y 1 de septiembre.

Más trenes entre Calella, Arenys de Mar y Mataró a Barcelona. Itin. 214.

Table with columns: Km., ESTACIONES, 7905 Mer. 3, 1901 Semid. 2-3, 1901 Omn. 2-3, 1903 Omn. 2-3, 1905 Omn. 2-3, 1907 Trn. 2-3, 1907 Omn. 2-3, 1909 Trn. 2-3, 1909 Omn. 2-3, 1933 Trn. 2-3. Includes stations like BARCELONA-V., Plaça de Catalunya, Arco del Triunfo, etc.

A Circula, diario, del 26-VI al 25-IX.

Table with columns: ESTACIONES, 1903 Semid.-Omn. 2-3, 1911 Omn. 2-3, 1903 Trn. 2-3, 1905 Semid.-Omn. 2-3, 1905 Trn. 2-3, 1911 Semid.-Omn. 2-3, 1921 Omn. 2-3, 1923 Omn. 2-3, 1931 Trn. 2-3. Includes stations like BARCELONA-V., Plaça de Catalunya, Arco del Triunfo, etc.

BODEGAS FRANCO ESPAÑOLAS, S. A.

Vinos finos de mesa, de RIOJA

LOGROÑO (Rioja)

Table with 10 columns (km, stations, 2851, 1841, 2801, 1847, 2803, 2853, 2805, 5865, 5855, 5845) and rows for stations from Barcelona-T to Reus-Paseo Mata.

(1) Efectuará parada del r-VII al 30-IX. A Circula festivos y posfestivos, del 20-VI al 27-IX. B A partir del 1-X circulará sólo entre Barcelona y Villanueva.

Table with 10 columns (km, stations, 5858, 5860, 5862, 5842, 3302, 2854, 5866, 2856, 5846, 5854, 5856) and rows for stations from Reus-Paseo Mata to Barcelona-T.

Table with 15 columns (km, stations, 5863, 5857, 2807, 5861, 5859, 1843, 2863, 2809, 5851) and rows for stations from Barcelona-T to Reus-Paseo Mata.

Circula domingos, del 4-VII al 26-IX.

Table with 15 columns (km, stations, 2858, 2860, 2808, 5810, 5742, 2862, 5830, 2862, 5852, 2864) and rows for stations from Reus-Paseo Mata to Barcelona-T.

A El enlace en San Vicente se efectuará con transbordo. A partir del 1-X volverá a circular los X entre Mora y San Vicente, y diario entre San Vicente y Barcelona. (1) Efectuará parada del 1-VII al 30-IX. B Circula domingos, del 4-VII al 26-IX.

Table with columns for Km, ESTACIONES, and a grid of departure times for 'Tranvías con 2.ª y 3.ª clase' from Barcelona to Villafranca.

Table with columns for y 3.ª clase and a grid of departure times from Tarragona to Reus.

Table listing stations from BARCELONA-T.ª to Reus-Paseo de Mata with corresponding line indicators (S., L.).

Table with columns for Km, ESTACIONES, and a grid of departure times for 'Tranvías con 2.ª y 3.ª clase' from Reus to Tarragona.

Table with columns for y 3.ª clase and a grid of departure times from Villafranca to Barcelona.

Table listing stations from Reus-Paseo de Mata to BARCELONA-T.ª with corresponding line indicators (S., L.).

A Circula lunes y posfestivos entre San Vicente y Barcelona, y diario, entre Villafranca y Barcelona.

Km.	ESTACIONES		85	5051	7013	1001	5053	6011
			Cor. 1-2-3 ✉	Omn.- Aut. 3 ■	Mer. 3 ①③ ⑤⑦	Omn. 2-3 ②④⑥	Omn.- Aut. 3 ■	Men. 3
0	MADRID-Atocha.....	S.	22.10	—	—	8.35	—	—
245	CALATAYUD-Jalón.....	LI.	4.02	—	—	13.08	—	—
245	Calatayud-Jalón X.....	S.	5.45	10.45	11.10	13.45	19.—	19.30
250	Paracuellos de Jiloca.....		5.54	10.53	11.31	13.54	19.08	19.52
255	Maluenda-Velilla.....		6.02	10.59	11.49	14.02	19.14	20.12
259	Morata de Jiloca.....		6.10	11.05	12.06	14.10	19.20	20.29
263	Fuentes de Jiloca.....		6.18	11.11	12.23	14.18	19.26	20.43
268	Villafeliche (apd.).....		6.28	11.19	12.42	14.28	19.34	20.57
273	Murero-Manchones.....		6.38	11.25	13.01	14.38	19.40	21.19
275	Manchones (apd.).....		6.43	11.28	13.09	14.43	19.43	21.25
281	Daroca.....		6.57	11.37	13.39	14.57	19.52	21.58
285	Villanueva de Jiloca (apd.).....		7.04	11.43	13.53	15.04	19.58	22.08
287	San Martín de Jiloca (apd.).....		7.08	11.46	14.01	15.08	20.01	22.13
290	Báguena.....		7.16	11.53	14.18	15.16	20.08	22.42
293	Burbáguena (apd.).....		7.22	11.57	14.28	15.22	20.12	22.49
297	Luco.....		7.30	12.03	14.46	15.32	20.18	23.04
306	Calamocha-Vega.....		7.48	12.15	15.19	15.51	20.30	23.40
310	El Poyo (apd.).....		7.56	12.21	15.33	15.59	20.36	23.50
312	Fuentes Claras (apd.).....		8.01	12.24	15.42	16.04	20.39	23.55
314	Caminreal.....	LI.	8.06	12.28	15.50	16.09	20.43	24.—
377	TERUEL X ♀ ♂.....	LI.	8.14	12.37	16.40	16.15	21.12	—
			10.—	14.20	19.20	18.—	22.40	—

Km.	ESTACIONES		6012	5052	5054	1002	82	86
			Men. 3	Omn.- Aut. 3 ■	Omn.- Aut. 3 ■	Omn. 2-3 ①③⑤	7014 Mer. 3 ②④ ⑥⑦	Cor. 1-2-3 ✉
0	TERUEL X ♀ ♂.....	S.	—	7.20	—	13.10	14.25	19.45
65	Caminreal.....	LI.	—	8.37	—	14.53	16.08	21.34
66	Fuentes Claras (apd.).....	S.	5.30	8.45	13.35	14.58	16.20	21.42
68	El Poyo (apd.).....		5.36	8.49	13.40	15.03	16.28	21.48
72	Calamocha-Vega.....		5.42	8.53	13.45	15.08	16.36	21.53
81	Luco.....		5.54	9.—	13.52	15.16	16.51	22.01
85	Burbáguena (apd.).....		6.13	9.12	14.05	15.30	17.13	22.14
87	Báguena.....		6.22	9.19	14.13	15.37	17.25	22.22
92	San Martín de Jiloca (apd.).....		6.33	9.24	14.25	15.43	17.41	22.28
93	Villanueva de Jiloca (apd.).....		6.42	9.30	14.32	15.50	17.52	22.35
97	Daroca.....		6.47	9.33	14.36	15.55	17.59	22.40
103	Manchones (apd.).....		7.07	9.41	14.53	16.07	18.24	22.52
105	Murero-Manchones.....		7.19	9.50	15.02	16.17	18.39	23.02
109	Villafeliche (apd.).....		7.33	9.55	15.07	16.22	18.54	23.07
115	Fuentes de Jiloca.....		7.41	10.01	15.13	16.30	19.05	23.15
118	Morata de Jiloca.....		7.56	10.11	15.23	16.41	19.27	23.26
122	Maluenda-Velilla.....		8.07	10.17	15.29	16.49	19.45	23.34
127	Paracuellos de Jiloca.....		8.18	10.23	15.35	16.57	20.03	23.42
132	Calatayud-Jalón X.....	LI.	8.29	10.30	15.42	17.06	20.18	23.51
			8.40	10.38	15.50	17.15	20.30	24.—
0	CALATAYUD-Jalón.....	S.	—	11.45	—	17.30	—	1.35
245	MADRID-Atocha.....	LI.	—	20.30	—	21.50	—	7.35

CREDIT LYONNAIS

Fundado en 1863

Casa Central: PARIS

MADRID

Carrera de San Jerónimo, 22
(esquina a la Plaza Canalejas)(edificio propio). Teléfo-
nos 2 21 11 80 - 2 22 28 03
y 2 21 65 35 (9 líneas)

Apartado núm. 55

Telex 7630 - CREDION

BARCELONA

Vía Layetana, núms. 60 y 62
(edificio propio). Teléfo-
nos 2 21 14 54 y 2 21 31 40

Apartado núm. 58

Telex 5602 - CREDION

Dirección telegráfica: CREDIONAIS

1.750 Agencias en Francia y fuera de Francia

(Aprobado por el BANCO DE ESPAÑA con el número 68)

MARRODAN Y REZOLA, S. A.

INGENIEROS

Prensa y maquinaria para fabricación de vinos y aceites.—Cons-
trucciones metálicas.—Prensas de platos calientes.Apartado de Correos núm. 2.
Telfs. 1105 - 1106 - 3081.Paseo del Prado, 40.
Teléfono 2 39 65 50

LOGROÑO

MADRID

SECHA, S. A.

TORNILLERIA

Carretera de Repelega, 10

PORTUGALETE

Teléfono 25 33 00

(Vizcaya)

Table with columns: Km., ESTACIONES, 6506 Mer., 7512 Mer., 5518 Exp. 2-3, 588 Cor., 5562 Omn., 1516 Omn., 502 Ráp., 5514 Exp. 1-2, 574 Taf., 5576 Ráp-Aut., 582 Cor., 584 Cor-Ext. Rows include stations like Madrid-A., Alarcos, Villacañas, Alarcos, Albacete, La Encina, Chinchilla, Hoya G., Villar de Chinchilla, Higuera, Bonete, Alpera, El Mugerón, Almansa, Casas del Campillo, La Encina, Fuente Higuera, La Parrilla, Mogente, Vallada, Montesa, Jativa, Manuel-Enova, Puebla Larga, Carcagente, Alcira, Algemesi, Alginet, Benifayó-Almusafes, Silla, Catarroja, Masanasa, Alfar-Benetúser, Valencia-T.

A Paga suplemento TAF.—Madrid-La Encina, diario, excepto domingos.
B Sevilla-Barcelona; Almería, Málaga y Granada a Barcelona.
C Almería y Granada, a Barcelona.
D Este tren tiene un mínimo de recorrido de 40 kilómetros.

HOTEL VENECIA Pl. Caudillo - Teléfono 217312 Entrada por calle En Llop, n.º 5 Dirección telegráfica VENOTEL 2.ª CATEGORIA VALENCIA

Table with columns: Km., ESTACIONES, 5513 Exp. 1-2, 511 Ráp., 8533 Mer., 5555 Omn., 5579 R.-Aut., 575 TAF, 587 Cor., 5517 Exp. 2-3, 5569 Omn., 583 Cor-Ext., 555 R.-Aut. Rows include stations like Valencia-Ter, Alfar-Benetúser, Masanasa, Catarroja, Silla, Benifayó-Almusafes, Alginet, Algemesi, Alcira, Carcagente, Puebla Larga, Manuel-Enova, Jativa, Alcudia, Montesa, Vallada, Mogente, La Parrilla, Fuente Higuera, La Encina, Alicante, La Encina, Casas del Campillo, Almansa, El Angel, El Mugerón, Alpera, Bonete, Higuera, Villar de Chinchilla, Hoya Gonzalo, Chinchilla, Cartagena, Murcia, Chinchilla, Chinchilla, Pozo de la Peña, La Losilla, Albacete, Alarcos de S. Juan, Villacañas, Villacañas, Villacañas, Aranjuez, Madrid-A.

A Diario. Barcelona-Sevilla; Barcelona-Granada-Málaga-Almería, diario.
B Cartagena-Madrid, y Santa Cruz de Mudela-Madrid.
C Paga suplemento TAF. La Encina-Madrid, diario, excepto domingos.
D Barcelona-Granada y Almería.

Table with columns: Km., ESTACIONES, 5513 Exp. 1-2, 511 Ráp., 8533 Mer., 5555 Omn., 5579 R.-Aut., 575 TAF, 587 Cor., 5517 Exp. 2-3, 5569 Omn., 583 Cor-Ext., 555 R.-Aut. Rows include stations like Valencia-Ter, Alfar-Benetúser, Masanasa, Catarroja, Silla, Benifayó-Almusafes, Alginet, Algemesi, Alcira, Carcagente, Puebla Larga, Manuel-Enova, Jativa, Alcudia, Montesa, Vallada, Mogente, La Parrilla, Fuente Higuera, La Encina, Alicante, La Encina, Casas del Campillo, Almansa, El Angel, El Mugerón, Alpera, Bonete, Higuera, Villar de Chinchilla, Hoya Gonzalo, Chinchilla, Cartagena, Murcia, Chinchilla, Chinchilla, Pozo de la Peña, La Losilla, Albacete, Alarcos de S. Juan, Villacañas, Villacañas, Villacañas, Aranjuez, Madrid-A.

SUSCRIPCION A LA GUIA trenes

PRECIOS:

MADRID Y PROVINCIAS . . . 120 pts.
EXTRANJERO. 200 »

- LA SUSCRIPCION COMPRENDE 4 NUMEROS AL AÑO Y SU ENVIO POR CORREO CERTIFICADO

La correspondencia a:

COMISARIA DE INFORMACION Y RELACIONES PUBLICAS

Plaza de España
TORRE DE MADRID

Teléfono 247 00 00
Extensión 24-96

MADRID-13

BOLETIN DE SUSCRIPCION A LA GUIA TRENES

Nombre o razón social

Domicilio

Localidad

1 ejemplar de la Guía Trenes, suscripción por un año (4 números)

Suscripción por un año, PRORROGABLE salvo mi aviso en contra

de de 196.....

FIRMA O SELLO,

Extremadura - Andalucía

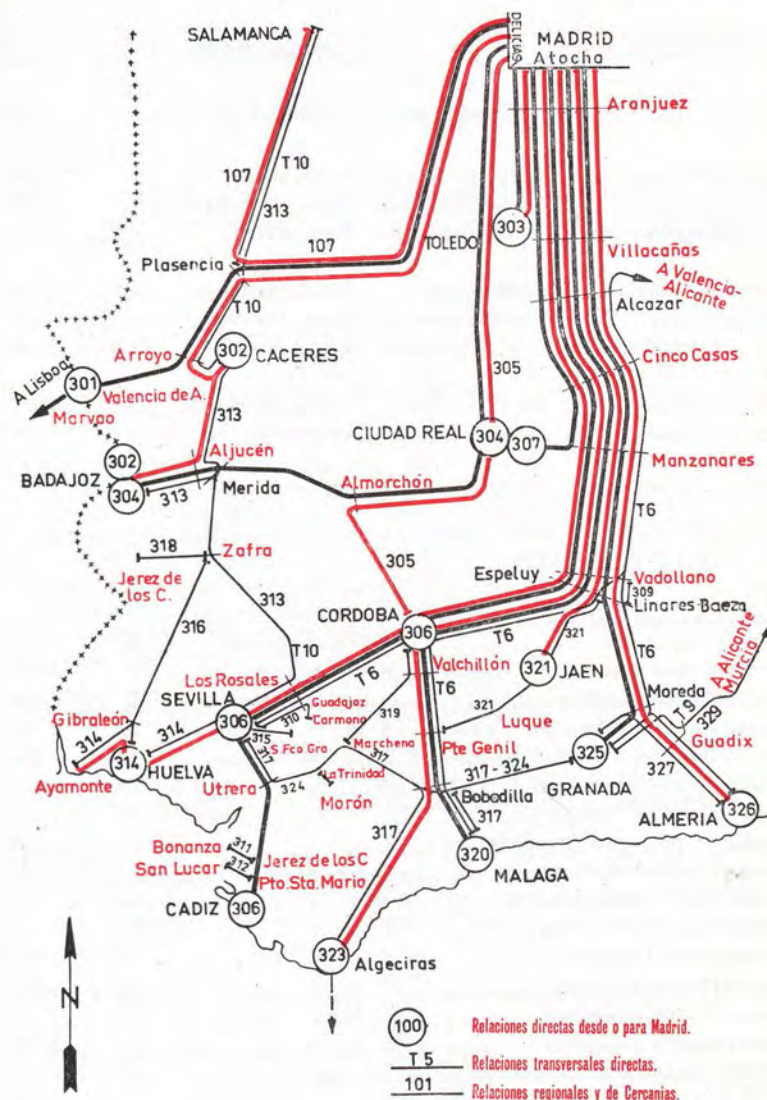

LOS NUMEROS CORRESPONDEN A LOS ITINERARIOS

FERROTOUR

TODO INCLUIDO: Tren, Hotel y Excursiones

INTERNACIONALES	IDA	REGRESO	Clase	Precio por persona
	Salidas de:	Salidas de:		
Barcelona-París	Barcelona: lunes	París: viernes	2.ª	3.450
Madrid-París	Madrid: lunes	París: viernes	2.ª	3.675
San Sebastián-París ..	S. Sebastián: lunes	París: viernes	2.ª	2.750
Barcelona-Roma	Barcelona: lunes	Roma: domingo	2.ª	4.795
Madrid-Roma	Madrid: domingo	Roma: domingo	2.ª	5.620
San Sebastián-Roma ..	S. Sebastián: domingo	Roma: domingo	2.ª	5.200
Madrid-Lisboa	Madrid: jueves	Lisboa: domingo	2.ª	1.995
Madrid-Lisboa	Madrid: sábado	Lisboa: martes	2.ª	1.995

NACIONALES

Desde cualquier estación de la RENFE a Madrid	4 días en destino	2.ª	1.690
Desde Madrid a Barcelona	4 » » »	2.ª	1.690
Desde Bilbao a Barcelona	4 » » »	2.ª	1.690
Desde San Sebastián a Barcelona	4 » » »	2.ª	1.690
Desde Madrid a Sevilla	2 » » »	2.ª	1.100
Desde Madrid a Granada	2 » » »	2.ª	1.100
Desde Madrid a Málaga	2 » » »	2.ª	1.100
Desde Madrid a San Sebastián	2 » » »	2.ª	1.100
Desde Madrid a Santiago	2 » » »	2.ª	1.590
Desde Madrid a Alicante	4 » » »	2.ª	1.350
Desde Madrid a Alicante	4 » » »	3.ª	1.150
Desde Madrid a Alicante	7 » » »	2.ª	1.890
Desde Madrid a Alicante	7 » » »	3.ª	1.650
Desde Madrid a Alicante	15 » » »	2.ª	3.350
Desde Madrid a Alicante	15 » » »	3.ª	3.100
Desde cualquier estación de la RENFE de provincias interiores y del Norte de España a Alicante, vía Madrid	7 » » »	2.ª	3.150
Idem íd. íd.	15 » » »	2.ª	4.500

PARA CUALQUIER INFORMACION QUE PRECISE, EN: Agencias de Viajes y Oficinas de Viajes de la RENFE.—VENTA DE BILLETES: Agencias de Viajes.

Índice de lugares turísticos

DE

EXTREMADURA-ANDALUCIA

ALMADEN.—Una de las más importantes minas de mercurio del mundo.

ALMERIA.—Auténtica ciudad morisca, con muros blancos y vegetación africana. Alcazaba. Se valora por momentos como estación veraniega.

ANTEQUERA.—Fortaleza árabe. Antigua Antikaria de los romanos. En las inmediaciones, cuevas de Menga y del Romeral. Excursión a El Torcal (laberinto de rocas).

BADAJOS.—Catedral de San Juan. Alcázar árabe y puente de las Palmas (siglo XVI).

CACERES.—El llamado "Cáceres Viejo" es un importante conjunto romano-árabe. Casa de las Veletas, Torre de las Cigüeñas, Palacio de los Golfines, iglesia de Santa María, Arco de la Estrella, etc. Celebración anual del Festival Folklórico Hispanoamericano.

CADIZ.—La ciudad más antigua de Occidente, rodeada por murallas del siglo XVII y unida a la Península por un delgado istmo. Playas. En la cripta de la catedral reposan los restos de Manuel de Falla. Salinas.

CARMONA.—Iglesias romano-árabes. Alcázar. Museo Arqueológico.

CIUDAD REAL.—Catedral gótica. Puerta de Toledo (mudéjar). Una de las primeras ciudades donde se fundó la Santa Hermandad (Milicia creada por los Reyes Católicos contra los delincuentes).

CORDOBA.—Antigua capital del califato árabe en España, de cuya época conserva valiosos monumentos (Mezquita); viejos barrios (la Judería, el Potro, Cristo de los Faroles). Iglesia gótica de Santa Marina, Sinagoga, museos y puente romano sobre el Guadalquivir.

ECIJA.—Famosa por sus torres y sus elevadas temperaturas estivales.

GRANADA.—Capital del último reino moro en España. Conserva importantes monumentos de dicha época, destacando La Alhambra.

GUADIX.—Recinto amurallado. Catedral barroca. Barrio de Santiago, constituido por cavernas excavadas en las rocas.

HUELVA.—Playa de Punta Umbría. Excursiones al convento de La Rábida y a Palos de la Frontera, íntimamente vinculados a Colón.

ISLA CRISTINA.—Almadraba de la pesca del atún.

JAEN.—Centro olivarero a los pies de un castillo moro. Catedral de estilo renacimiento.

JEREZ DE LA FRONTERA.—Vinos famosos y cante flamenco. Ayuntamiento, Alcázar y Colegiata gótica y churrigueresca. En las cercanías, célebre Cartuja.

LINARES.—Ciudad minera. Casas Consistoriales, de Munición y de Moneda. Palacio del Marqués de Linares. En esta plaza de toros halló la muerte el famoso matador de toros Manolete.

LOJA.—En sus cercanías se encuentran los “infiernos de Loja”, formados por las aguas de los ríos Manzanal y Genil, que han socavado en las rocas impresionantes gargantas.

MALAGA.—Su clima dulce ha hecho de esta ciudad punto de cita del turismo internacional. Capital de la Costa del Sol, posee, asimismo, notables monumentos. (D.G.T., Larios, 5.)

MERIDA.—Perpetúa los monumentos más importantes de España pertenecientes a la época romana. Representaciones de teatro épico y clásico en sus ruinas.

MEDELLIN.—Cuna de Hernán Cortés, conquistador de Méjico. Castillo del XVI.

MONTILLA.—Vinos. Iglesia parroquial gótico-bizantina del XVI.

OROPESA.—Castillo de los siglos XIV y XV. En las cercanías se encuentra Lagartera, pueblo reputado por sus bordados.

PUERTO DE SANTA MARIA.—Bodegas. Estación veraniega y pintoresco pueblo andaluz.

RONDA.—Pueblo bravío dividido por el famoso Tajo de Ronda. Carácter medieval.

SAN FERNANDO DE CADIZ.—Astilleros. Observatorio Astronómico de la Marina. Salinas y pescados de estero.

SANLUCAR DE BARRAMEDA.—Vino “manzanilla”. Playas y mariscos. Palacios señoriales. Coto de caza “Doñana” y desembocadura del Guadalquivir.

SEVILLA.—Reputadísima Feria y Semana Santa (Para informes turísticos, D.G.T., en el Alcázar, Puerta de León). Entre sus numerosos monumentos, poseen especial interés la Catedral, Giralda, Torre del Oro, puente de Triana, etc. Ruinas Itálicas.

TALAVERA DE LA REINA.—Bordados y cerámicas. Museo de Arte Popular Español.

TOLEDO.—La ciudad entera puede considerarse como un gigantesco museo. Sus monumentos y obras de arte reflejan todas las épocas, estilos y civilizaciones que constituyen la más viva tradición de la España Imperial.

VALDEPEÑAS.—Centro de la región vinícola de La Mancha.

Coches de viajeros de II clase



Suministrados por
**COMPANIA AUXILIAR
DE FERROCARRILES**

Beasaín

**MATERIAL MOVIL Y
CONSTRUCCIONES**

Zaragoza

**FABRICA DE COCHES, TRANVIAS,
LOCOMOTORAS ELECTRICAS Y
VAGONES**

Oficina central: P.º de Calvo Sotelo, 27, 6.º
MADRID

Cáceres-Badajoz
Madrid-Plasencia-Arroyo-Malpartida-Valencia de Alcántara-(Lisboa)
Salamanca-Zamora

Table with columns: Km., ESTACIONES, 3022, 5054, 1012, 1016, 52, 5062, 5064, 3026, 2, 82, 2004, Cor., Exp., Trn., etc. Lists stations and their respective train numbers and times.

- A Madrid-Cáceres-Salamanca.
B Madrid-Lisboa. Suplemento de velocidad en 1.ª y 2.ª de E en tren de lujo.
C Paga suplemento de velocidad en tren ordinario.
D E Paga suplemento de velocidad en tren ordinario.
F Entre Villaluenga y Talavera circula festivos y domingos, del 4-VII al 3-X.

Badajoz-Cáceres
(Lisboa)-Valencia Alcántara-Arroyo Malpartida-Madrid 301

Table with columns: Km., ESTACIONES, 3021, 81, 5061, 2003, 3023, 5063, 1017, 1011, 51, 5055, 5053, 5021, Cor., Exp., Trn., etc. Lists stations and their respective train numbers and times.

- A Madrid-Cáceres-Madrid; Sevilla-Zamora y Zamora-Madrid.
B Lisboa-Madrid; Talavera-Madrid. Paga suplemento de velocidad en 1.ª y 2.ª de E en tren de lujo.
C Cáceres-Salamanca y Salamanca-Madrid.
D Paga suplemento de velocidad en tren ordinario.
E Paga suplemento de velocidad en tren ordinario.
F Circula domingos y festivos, del 4-VII al 3-X.

Km.	1602 1618 Omn. 2-3		682 688 Cor. 1-3		ESTACIONES	5687 681 Cor. 1-3		1617 1601 Omn. 2-3	
	A		B						
0	19.20	9.25	S.		MADRID-Delicias	X	21.25	11.—	
333	4.30	17.55	LI.		Almorchón	X	12.53	2.25	
0	5.45	18.10	S.		Almorchón	X	11.15	0.42	
20	6.14	18.40			Zújar de Córdoba		10.47	0.14	
40	6.46	19.12			Valsequillo		10.17	23.44	
46	6.56	19.23			La Granjuela		10.07	23.34	
57	7.10	19.38	LI.		Peñarroya-Pueblo Nuevo.	S.	9.50	23.17	
64	7.15	19.43	S.			LI.	9.45	23.15	
67	7.32	20.04			Bélmez		9.34	23.04	
67	7.37	20.10			Cabeza de Vaca (apt.)		9.21	22.51	
75	7.49	20.22			Villanueva del Rey		9.07	22.37	
84	8.04	20.37			Espiel		8.49	22.19	
92	8.20	20.54			Alhondiguilla-Villaviciosa		8.32	22.02	
104	8.50	21.23			El Vacar-Villaharta		7.54	21.24	
112	9.04	21.37			Obejo		7.39	21.—	
116	9.16	21.51			Cerro Muriano		7.26	20.51	
122	9.40	22.16			Balanzona		7.—	20.25	
136	10.27	23.06	LI.		Cercadilla	S.	6.14	19.39	
137	10.32	23.16	S.			LI.	6.04	19.34	
	10.35	23.20	LI.		CORDOBA	X	6.—	19.30	

A Madrid-Córdoba, por trenes 1602/8602.

B Córdoba-Madrid, por trenes 8601/1601.

SOCIEDAD NACIONAL DE INDUSTRIAS APLICACIONES CELULOSA ESPAÑOLA, S. A. (S N I A C E)

FABRICAS DE PAPEL
CELULOSA PAPEL
CELULOSA TEXTIL
CARBOXIMETILCELULOSA C.M.C.
FIBRANA
RAYON TEXTIL
RAYON CORD
LEVADURA CEBO
LIGNOSULFITOS
LILION (POLIAMIDA-6)

Central:

Carrera de S. Jerónimo, 40

MADRID - 14

Teléfono 221 11 67

BARCELONA:

Paseo de Gracia, 44

BARCELONA - 7

Teléfono 221 14 37

FABRICAS:

TORRELAVEGA (Santander)

DUERMA TRANQUILO

Y NO SE FATIGUE CONDUCIENDO

AL FINAL DEL VIAJE EN TREN, PODRA DISPONER DE SU PROPIO AUTOMOVIL



ENTRE

MADRID - MALAGA
ALGECIRAS
BARCELONA

O VICEVERSA

UN COMODO SERVICIO QUE
LE HARA GANAR TIEMPO

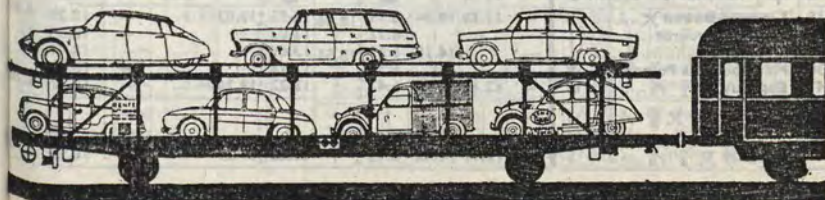

Table with columns for Km, ESTACIONES, and various time/number codes (1502, 5510, 402, 692, 5472, 502, 5462, 452, 2504, 574, 5410). Includes station names like MADRID-A., Villaverde Bajo, San Cristóbal de los Ang., etc.

Table with columns for Km, ESTACIONES, and various time/number codes (1426, 5508, 1642, 406, 2506, 582, 412, 584, 410, 910, 404, 408, 1422). Includes station names like MADRID-A., Santa Catalina (apd.), Villaverde Bajo, etc.

Table with columns for Km., ESTACIONES, and various train numbers (1421, 407, 411, 403, 583, 581, 409, 405, 1641, 5405, 1225, 1425). It lists stations from Espelúy to Madrid-A. and includes a 'Continúa a Valencia y Barcelona, lt. T-6 y Barcelona, lt. T-6' section.

Table with columns for train numbers (1611, 3401, 1431, 3403, 5901, 5405, 573, 451, 5413, 5419, 5863, 5471) and ESTACIONES. It lists stations from S. Espelúy to MADRID-ATOCHA and includes a 'Continúa a Barcelona' section.

A Cádiz, Sevilla-Málaga-Madrid; Jaén-Madrid.
B Paga suplemento TAF. Málaga, Granada, Almería y Madrid, diario.
C Sevilla-Valencia y Córdoba, Almería, Granada y Málaga-Barcelona, diario; Sevilla-Barcelona.
D y Cádiz-Madrid; Ayamonte-Madrid.

E diario, Algeciras-Madrid, y servicio de auto-cama.
F A partir del 16-X, este tren saldrá de Málaga a las 23.00 de Algeciras-Madrid.
G Algeciras-Almería-Granada y Linares-Baeza-Madrid; Málaga y Jaén-Madrid; Córdoba-Madrid.
H Almería-Madrid.
I Ciudad Real-Madrid.
J Sevilla-Barcelona.
K Servicio de auto-cama, diario.
L Paga suplemento TER.
LL Paga suplemento TAF.
M Circula por última vez el 16-X.

Table with columns for Km., station names (e.g., Madrid-Atocha, Alcázar de San Juan, Ciudad Real), and train types (Omn., Mer., 2-3). Includes departure and arrival times for various lines.

A (Madrid-Ciudad Real) B (Ciudad Real-Madrid).

308 (Madrid)-Cinco Casas → Tomelloso

Table with columns for Km., station names (Cinco Casas, Tomelloso), and train types (Omn., Mer., Aut.). Includes departure and arrival times.

308 Tomelloso → Cinco Casas-(Madrid)

Table with columns for Km., station names (Tomelloso, Cinco Casas, Madrid), and train types (Omn., Mer., Aut.). Includes departure and arrival times.

309 (Madrid)-Vadollano → Linares

Table with columns for Km., station names (Madrid-Atocha, Vadollano, Linares), and train types (Mer., Omn.). Includes departure and arrival times.

Table with columns for Km., station names (Sevilla-P.A., San Jerónimo, Los Rosales, Guadajoz, Carmona-Alta), and train types (Omn., Mer., Omn., Ferr.). Includes departure and arrival times.

A Los viajeros de Carmona-Alta y Guadajoz que continúan a Cantillana y siguientes, hasta Sevilla, efectuarán transbordo en Los Rosales.

(Cádiz)-Jerez de la Frontera → Bonanza 311

Table with columns for Km., station names (Jerez de la Frontera, Sanlúcar de Barrameda, Bonanza), and train types (Mer., Omn.). Includes departure and arrival times.

(Cádiz)-Puerto de Sta. María → Sanlúcar de B.-Playa 312

Table with columns for Km., station names (Puerto de Sta. María, Rota, Sanlúcar de Barrameda), and train types (Omn., Mer., Semi-Dir.). Includes departure and arrival times.

A Hasta el 5-IX.

Granada → Algeciras → Bobadilla → La Roda de Andalucía → La Trinidad → Sevilla
 Málaga → Morón de la Frontera

Km.	ESTACIONES	361 Ráp.-Aut. 2	381 Cor. 2-3	1323 Omn. 3	363 Ráp.-Aut. 2	1301 Omn. 6313 Men. 2-3	3211 Omn.-Fer.	3205 Omn.-Fer.
0	Málaga X λ S.	18.25	12.45	—	9.30	—	—	—
70	Bobadilla X λ L.	19.29	14.16	—	10.34	—	—	—
0	Granada X λ S.	16.50	9.55	—	8. —	—	—	—
123	Bobadilla X λ L.	19.24	14.35	—	10.33	—	—	—
0	Algeciras-Puerto X λ S.	15.40	—	—	—	—	—	—
1	Algeciras λ S.	15.45	8.20	—	—	—	—	—
178	Bobadilla X λ L.	19.27	14.10	—	—	—	—	—
0	Bobadilla X λ S.	19.45	14.41	—	10.44	—	—	—
25	La Roda de Andalucía λ L.	20.06	15.15	—	11.04	—	—	—
38	Pedraza.....	20.07	15.50	—	11.05	5.45	—	—
50	Agudulce.....	20.25	16.16	—	11.24	6.16	—	—
61	Osuña λ L.	20.55	17.04	—	11.54	7.04	—	—
80	Ojuelos-Lantejuela.....	20.56	17.08	—	11.55	7.14	—	—
92	Marchena λ L.	21.31	17.57	—	12.29	8.05	—	—
100	Poradas.....	21.32	18.07	—	12.31	8.30	—	—
106	El Arahal.....	18.21	—	—	8.43	—	—	—
120	La Trinidad λ L.	21.50	18.32	—	12.49	8.57	—	—
120	La Trinidad λ L.	22.04	18.48	—	13.02	9.12	—	—
0	Morón de la Frontera.....	18. —	14.45	—	8.15	—	—	—
11	El Hornillo (apd.).....	18.16	15.01	—	8.34	—	—	—
17	El Coronil.....	18.26	15.11	—	8.45	—	—	—
19	La Trinidad λ L.	18.35	15.20	—	8.55	—	—	—
120	La Trinidad λ L.	22.05	18.53	15.25	13.03	9.15	—	—
127	El Sorbito.....	19.04	15.35	—	9.25	—	—	—
136	Utrera X λ S.	22.23	19.15	15.45	13.19	9.35	—	—
144	Don Rodrigo (apd.).....	22.33	19.25	—	13.24	9.40	6.40	—
153	Dos Hermanas λ L.	—	19.38	—	—	9.50	6.47	—
158	Los Merinales (apd.).....	22.51	19.51	—	13.41	10.03	6.57	7.45
161	La Salud.....	20. —	—	—	10.11	7.03	7.51	—
167	SEVILLA-S. B. X λ L.	20.07	—	—	10.17	7.12	7.54	—
167	SEVILLA-S. B. X λ L.	23.05	20.15	—	13.55	10.25	7.18	8. —

- A ⇄ Ecija-Sevilla. Procede de Puente Genil.
- B Procede de Granada. De Málaga y Algeciras, con transbordo en Bobadilla.
- C Procede de Málaga. De Granada, con transbordo en Bobadilla.
- D Entre Morón y La Trinidad, solamente 3.ª clase.

Sevilla → La Trinidad → La Roda de Andalucía → Bobadilla → Algeciras → Granada
 Málaga → Morón de la Frontera

Km.	ESTACIONES	362 Ráp.-Aut. 2	3206 Omn.-Fer.	382 Cor. 2-3	364 Ráp.-Aut. 2	1302 Omn. 2-3 6314 Men. 3	1304 Omn. 3	3214 Omn.-Fer.
0	SEVILLA-S. B. X λ S.	7.05	7.25	9.25	16. —	18.30	—	21.10
7	La Salud.....	7.31	9.40	—	—	18.39	—	21.17
9	Los Merinales (apd.).....	7.34	9.47	—	—	18.45	—	21.20
14	Dos Hermanas λ L.	7.22	7.40	10.02	16.18	18.57	—	21.27
23	Don Rodrigo (apd.).....	—	—	10.14	—	19.11	—	21.37
31	Utrera X λ S.	7.38	—	10.24	16.34	19.21	—	21.45
39	El Sorbito.....	7.39	—	10.29	16.35	19.33	21.59	—
47	La Trinidad λ L.	7.57	—	10.41	16.49	19.46	22.14	—
0	La Trinidad λ L.	—	—	11.10	—	20.15	22.30	—
3	El Coronil.....	—	—	11.21	—	20.28	22.41	—
9	El Hornillo (apd.).....	—	—	11.32	—	20.42	22.52	—
19	Morón de la Frontera.....	—	—	11.50	—	21.05	23.10	—
47	La Trinidad λ L.	7.58	—	10.57	16.54	20.05	—	—
61	El Arahal.....	8.12	—	11.15	17.08	20.24	—	—
66	Paradas.....	8.29	—	11.27	17.20	20.34	—	—
74	Marchena λ L.	8.31	—	11.50	17.25	20.56	—	—
86	Ojuelos-Lantejuela.....	—	—	12.15	—	21.18	—	—
105	Osuña λ L.	9.08	—	12.45	18.03	21.46	—	—
116	Agudulce.....	9.09	—	12.49	18.04	21.49	—	—
128	Pedraza.....	—	—	13.13	—	22.12	—	—
141	La Roda de Andalucía λ L.	9.43	—	13.46	18.39	22.41	—	—
167	Bobadilla X λ S.	9.59	—	14.10	18.55	23.05	—	—
167	Bobadilla X λ S.	10.10	—	14.39	18.56	—	—	—
167	Bobadilla X λ S.	10.32	—	15.13	19.18	—	—	—
0	Bobadilla X λ S.	10.45	—	15.20	19.46	—	—	—
123	Granada X λ L.	13.05	—	19.55	22.30	—	—	—
0	Bobadilla X λ S.	10.42	—	15.30	—	—	—	—
177	Algeciras λ L.	14.10	—	20.40	—	—	—	—
178	Algeciras-Puerto λ L.	14.15	—	—	—	—	—	—
0	Bobadilla X λ S.	10.37	—	15.38	19.30	—	—	—
70	Málaga X λ L.	11.40	—	17.15	20.35	—	—	—

- A ⇄ Sevilla-Ecija. Continúa a Puente Genil.
- B Directo Sevilla-Granada. Para Algeciras y Málaga, transbordo en Bobadilla.
- C Directo Sevilla-Málaga. Para Granada, transbordo en Bobadilla.
- D Entre La Trinidad y Morón, solamente 3.ª clase.
- E Enlaza en Utrera con tren Ferrobús procedente de Sevilla.

Zafra ↔ Jerez de los Caballeros

Km.	7742 Mer. 3	7744 Mer. 3	ESTACIONES	7741 Mer. 3	7743 Mer. 3
0	7.45	15.15	S. ZAFRA X λ	10. —	16.40
12	8.06	15.36	La Alconera	9.42	16.22
23	8.51	16.26	Burguillos del Cerro	9.20	15.59
40	9.34	17.24	Llano de La Granja (apt.)	8.22	15.01
47	9.50	17.40	L. JEREZ DE LOS CABALLEROS λ S.	7.45	14.30

Km.	ESTACIONES				ESTACIONES				
	7344 Mer. 3	384 Cor. 2-3	7342 Mer. 2-3	1306 Omn. 3		1305 Omn. 3	7341 Mer. 2-3	383 Cor. 2-3	7343 Mer. 3
0	A				S. CORDOBA	Li.			A
1		7.30	11.15	20.10	Cercadilla	Li.	10.20	18.30	21.55
8		7.37	11.29	20.17	Valchillón	S.	10.15	18.26	21.51
10		7.48	11.43	20.28	Las Tablas de Córdoba (apd)	Li.	9.59	18.06	21.36
24		7.49	12.03	20.30	Guadalcazar	Li.	9.56	17.37	21.35
29		8.06	12.29	20.47	Aldea de las Pinedas (apd.)	S.	9.37	17.19	21.21
34		8.23	12.59	21.06	La Carlota-Fuente Palmera	Li.	9.16	16.59	21.05
42		8.37	13.18	21.20	Navalagrulla	S.	9. —	16.35	20.50
56	5.30	8.56	13.50	21.35	Ecija	Li.	8.47	16.17	20.37
71	6.15	9.15	14.17	21.53	La Luisiana	S.	8.21	15.47	20.18
83	6.54	9.40	14.47	22.20	Fuentes de Andalucía	Li.	7.45	14.56	19.45
92	7.11	9.50	15.22	—	San Ignacio (apd.)	S.	—	14.26	19.40
100	7.30	10.22	16.12	—	Marchena	Li.	—	13.54	19.15
0	8.30	10.48	17.05	—	Utrera	S.	—	13.11	18.46
44	9.40	11.01	17.22	—	SEVILLA-S. B.	Li.	—	12.39	18.29
75	10.25	11.15	17.40	—	CADIZ	S.	—	12.15	18.10
0	—	18.07	—	—	Marchena	Li.	—	11.40	20.46
44	—	19.25	—	—	Utrera	S.	—	10.24	19.21
75	—	20.15	—	—	SEVILLA-S. B.	Li.	—	9.25	18.30
0	—	18.07	—	—	Marchena	Li.	—	11.40	—
44	—	19.46	—	—	Utrera	S.	—	9.10	—
167	—	21.55	—	—	CADIZ	S.	—	6.50	—

A Sevilla a Ecija, y regreso.

BANCO ESPAÑOL DE CREDITO

Domicilio social: ALCALA, 14-MADRID

Capital desembolsado y reservas..... 4.765.329.995,09 pesetas

535 DEPENDENCIAS EN ESPAÑA Y AFRICA

DEPARTAMENTO DE EXTRANJERO

Cedaceros, 4 MADRID

EJECUTA BANCARIAMENTE TODA CLASE DE OPERACIONES MERCANTILES Y COMERCIALES

ESTA ESPECIALMENTE ORGANIZADO PARA LA FINANCIACION DE ASUNTOS RELACIONADOS CON EL COMERCIO EXTERIOR

SERVICIO NACIONAL DEL TRIGO

LIBRETAS DE AHORRO

CHEQUES DE VIAJE

(Aprobado por el Banco de España con el núm. 6.052)

Km.	ESTACIONES											
	5924 Omn. 2-3	402 Ráp. 1-2-3	406 Exp. 1-2-3	3912 Omn.-Ferr. 2	2956 Ráp.-Aut. 2	2962 Aut. 2	1422 Omn. 2-3	3914 Omn.-Ferr. 3	5954 Omn.-Ferr. 3	5464 TER 1-2	410 Costa del Sol 1-2	5418 Exp. 1-2-3
0	A			B								
49	A			C								
149	A			E								
175	A			E								
198	A			E								
225	A			E								
315	A			E								
341	A			E								
363	A			E								
375	A			E								
412	A			E								
442	A			E								
443	A			E								
450	A			E								
459	A			E								
466	A			E								
476	A			E								
483	A			E								
492	A			E								
499	A			E								
515	A			E								
519	A			E								
532	A			E								
542	A			E								
0	A			E								
142	A			E								
542	A			E								
554	A			E								
566	A			E								
0	A			E								
183	A			E								
184	A			E								
0	A			E								
123	A			E								
566	A			E								
579	A			E								
586	A			E								
591	A			E								
598	A			E								
606	A			E								
612	A			E								
618	A			E								
621	A			E								
624	A			E								
631	A			E								
635	A			E								

A Madrid-Málaga; (diario, Madrid-Algeciras, y servicio de auto-cama, ① ② ③).
 B Madrid-Málaga; Barcelona-Málaga, diario; Madrid-Algeciras, diario.
 C Paga suplemento TER. Empieza a circular el 21-VIII.
 E Costa del Sol, con aire acondicionado. Servicio de auto-cama, diario.
 (1) Parada en Marmolejo del r-IV al 15-XI.
 (2) Parada del r-VII al 31-VIII, domingos y festivos, en El Chorro.

Km.	ESTACIONES	1125	1121	5155	2101	6101	1123	105	5119
		Omn. 3	Omn. 2-3 A	TER 1-2 D	Ráp.- Aut. 2	Men. 3	Omn. 2-3	Exp. 1-2-3 C	Exp. 1-2-3 C
0	Algeciras-Puerto			11.25	15.40			20.20	21.15
1	Algeciras			11.29	15.44			20.25	21.20
8	Los Barrios			11.30	15.45		18.25	20.30	21.25
14	San Roque-La Línea						18.38		
21	Almoraima						18.48	20.47	21.42
30	Castellar de la Frontera						18.58		
42	Jimena de la Frontera				16.32		19.16		
47	San Pablo						19.34		
58	Gaucín						19.45		
68	Cortés de la Frontera						20.15		
77	Jimera de Líbar				16.57		20.35		
84	Benaolán-Montejaque						20.50		
91	La Indiana						21.06		
99	Arriate						21.18		
106	Ronda	5.20	12.10		18.06	16.57		22.55	23.50
117	Parchite	5.37	12.27			17.21		22.56	23.51
123	Setenil	5.48	12.39			17.46			
135	Cafete la Real	6.06	12.57	13.41		18.09			
146	Almargen	6.31	13.27		18.54	19.05			
155	Teba	6.47	13.39			19.31			
163	Campillos	6.58	13.53			19.59			
177	Bobadilla	7.15	14.10	14.18	19.27	20.25		0.15	1.10
0	Bobadilla	7.26	15.20		19.46				
123	Granada		19.25		22.05				
70	Málaga	8.08	17.15		20.20				
0	Málaga		12.35						23.50
70	Bobadilla		14.16						1.15
177	Bobadilla		14.41	14.19				0.30	1.30
301	CORDOBA		18.15	15.58				2.15	3.55
744	MADRID Atocha		19.15	16.-				2.59	4.05
0	MADRID-P. PIO		7.-					10.40	11.50

- A** Algeciras-Madrid. Continúa a Granada por tren 1131. Itin. 324.
B Continúa a Granada por tren 2113. Itin. 324.
C Los días 14, 21 y 28 de agosto; 4, 11 y 17 de septiembre a 1 de octubre, llevará coche-cama, 1.^a y Cafetería, y dos plataformas para el cargue de automóviles de Algeciras a Madrid, saliendo en tren 5119 a las 21.15. (Cuando no circule esta rama, el coche mixto de 1.^a y Cafetería circulará entre Málaga y Madrid en tren 905/405. Se suprime el 16-X.
D Paga suplemento TER. Enlaza con el sudexpreso que sale a las 22.30 para Hendaia; llega a las 8.40. Se suprime el 21-VIII el TER.

Km.	ESTACIONES	3101	7113	362	3107	382	364	3115	1304
		Omn.- Ferr. 3	Men. 3	2111 Ráp.- Aut. 2	Oma.- Aut. 3	1131 Omn. 2-3	2113 Ráp.- Aut. 2	Oma.- Ferr. 3 De ⑦	Omn.- Ferr. 3
0	SEVILLA-S. B.			7.05		9.25	16.-		
7	La Salud					9.40			
9	Los Merinales					9.47			
14	Dos Hermanas			7.22		10.02	16.18		
23	Don Rodrigo (apt.)					10.14			
31	Utrera			7.39		10.29	16.35		21.59
39	El Sorbito					10.41			22.14
47	La Trinidad					10.57	16.54		22.25
61	Arahal			8.12		11.15	17.08		
66	Poradas					11.27			LI.
74	Marchena			8.31		11.50	17.25		
86	Ojuelos-Lantejuela					12.15			
105	Osuna			9.09		12.49	18.04		
116	Aguadulce					13.13			
128	Pedraera			9.43		13.46	18.39		
141	La Roda de Andal.			10.10		14.39	18.56		3117
153	Fuente Piedra			10.21		14.57			Omn.- Ferr.
167	Bobadilla			10.32		15.13	19.18		
0	Algeciras-Puerto					8.20	15.40		
178	Bobadilla					14.10	19.27		
0	MALAGA			9.30		12.35	18.30	19.25	20.05
70	Bobadilla			10.34		14.16	19.30	21.11	21.50
166	Bobadilla		8.15	10.45		15.20	19.46	21.15	22.16
170	Las Maravillas		8.23			15.26		21.20	22.20
182	Antequera		8.47	11.02		15.43	20.03	21.35	22.35
190	La Peña			11.03		15.47	20.04		
202	Archidona					15.59			
216	Salinas-Villanueva de T...			11.28		16.26	20.29		
229	Riofrio					16.56			
236	San Francisco (apt.)					17.17			
237	Loja	7.20	3103	12.08		17.30	21.09		
245	Huétor-Tájar	7.22	Omn.- Ferr.	12.09		14.45	17.35	21.09	
251	Villanueva de M. (apd.)	7.29				14.48	17.40		
259	Tocón-Montefrío	7.37				14.57	17.55		
263	Alomartes (apd.)	7.43	3			15.05	18.06		
265	Illora-Láchar (apt.)	7.51				15.12	18.16		
270	San Pascual		9.20			15.20	18.25		
271	Anzola (apd.)		9.25			15.29	18.36		
274	Pinos Puente		9.27			15.34	18.46		
278	Sierra Elvira (apt.-cgd.)	8.08	9.31	12.50		15.36			
281	Atarfe-Santafé		9.35			15.40	18.55	21.50	
289	GRANADA		9.39			15.44	19.03		
			9.50	13.05		15.48	19.10		

- A** Tren Sevilla-Granada. Transbordo en Bobadilla para Málaga y Algeciras.
B Directo Sevilla-Málaga. Transbordo en Bobadilla para Granada. Procede de Algeciras por tren 2101. Itin. 323.
C Procede de Algeciras por tren 1121. Itin. 323.



Peletería Donato

Fernando VI, 8 - MADRID - Tel. 2311230

Table of train routes between Granada, Bobadilla, Sevilla, and Algeciras. Columns include station names, kilometers, and departure/arrival times for various train types (e.g., Rapido, Automotor).

A Continúa Granada-Algeciras por tren 2102. Itin. 323. Para Sevilla, Transbordo en Bobadilla.
B Directo Granada-Sevilla, Combina en Bobadilla con los de Málaga y Algeciras.
C Continúa a Algeciras por tren 1122. Itin. 323.

Table of train routes connecting Madrid, Linares-Baeza, Moreda, Granada, and Valencia-Alicante-Murcia. Includes station names, kilometers, and scheduled times for different services.

A Suplemento TAF.
B Madrid-Granada y Barcelona-Granada y Almería, diarios.
C Procede de Almería.
D Madrid-Granada; Madrid-Almería, diario.
E Barcelona a Granada, salida de procedencia; circula hasta el 2-XI.

Km.	ESTACIONES				S. Li. S. }	MURCIA X A } Alcantarilla X } Almendricos ♀ } Pulpi } Jaravia } Aguilas ♀ } S.				
	1840	885	6822	1827			1837	6821	895	1839
	Omn. 2-3 C H	Cor. 2-3	Men. 2-3	Omn. 1838 2-3 A			Omn. 2-3 B	Men. 2-3	Cor. 2-3	Omn. 2-3 C H
0				19.35						
8				19.45						
91	9.45	12.10	19.-	22.10						
101	10.04	12.29	19.27	22.28						
110	10.25	12.50	19.54	22.47						
122	10.45	13.10	20.20	23.05						

A Murcia-Aguilas.

B Aguilas-Murcia.

C Circula del 18-VI al 29-VIII. Itin. 329.

para trabajar la madera

- mejor aprovechamiento
- mayor rendimiento
- más seguridad
- amortización rápida y sin pérdidas

Sierras de cinta y circulares, cepilladoras, reguesadoras, barrenos, moldureros, etc. de

SIERRAS ALAVESAS

Apartado 56-Teléf. 1202-VITORIA

Aunque todos los datos que publicamos, son reproducidos de los oficiales de esta Red Nacional y de los facilitados por las Compañías de Vía Estrecha y Navegación, no asumimos la responsabilidad de cualquier error que pudiera deslizarse, ni de las alteraciones de Servicios que llegasen a producirse durante la impresión o después de publicada esta GUIA.

Km.	ESTACIONES											
	685 885 893 884 Cor. 2-3			6817 Men. 3	555 875 856 Ráp.- Aut. 2	501 1526 1627 Ráp.- S. D. 2	5579 5580 661 652 R.-Jul. 2	1827 Omn. 2-3	1829 Omn. 2-3 H B	154 5542 TER I-2	17.- C	
	A Lorca		B Lorca		C Lorca		D Lorca		E Lorca		F Lorca	
0												
13												
30												
46												
56												
62												
113												
133												
144												
151												
156												
162												
192												
196												
201												
223												
227												
235												
243												
255												
258												
261												
264												
268												
272												
0												
44												
272												
280												
296												
303												
316												
328												
336												
338												
350												
361												
368												
379												
384												
390												
395												
401												
406												
415												
421												
431												
439												
452												
466												
471												
479												
494												
501												
506												
512												
524												
529												
532												
543												
550												
574												
584												
608												

A Entre Valencia y La Encina, y regreso, 2.ª y 3.ª clase.

B Circula del 18-VI al 29-VIII. Continúa a Aguilas. Itin. 328.

C Paga suplemento TER. Procede de Barcelona. Itin. 218.

Km.	ESTACIONES	7882 Mer. 3	1828 Omn. 2-3	7884 Mer. 3	1626 1527 1528 S.-Dir. 2-3	6818 Mer. 3	5855 5876 5656 R.-Aut. 2	5657 5658 5575 5576 R.-Aut. 2 1	883 886 886 Cor. 2-3	6814 Mer. 3	6816 Mer. 3 2 4 6
0	GRANADA X A Y ... S.						8.05		8.35		18.55
24	Deifontes						8.34		9.18		
34	Izalaloz								9.38		
58	Moreda X A Y ... S.						9.12		10.41		20.45
65	Huelago								10.51		
76	Fonelas (apd.)								11.09		
79	Benalúa (apd.)								11.17		
85	Guadix X A Y ... S.	6.50					9.51		11.40	13.50	21.45
97	Hernán Valle	7.36							12.09	14.20	22.15
102	Gor	8.04							12.24	14.38	22.31
108	Gorate (apd.)	8.33							12.39	15.03	22.48
115	Badil	9.05							13.	15.30	23.13
130	Zúgar-Freila	9.50							13.27	16.05	23.45
138	Baza X A Y ... S.	10.10				8.11			13.50	16.20	24.11
143	Caniles	Li.				8.15			14.02	Li.	Li.
157	Hijate					9.03			14.36		
170	Serón					9.31	11.39		14.58		
178	Tijola					9.56	11.49		15.16		
180	Purchena					10.21	12.01		15.38		
194	Fines-Olula					10.43	12.09		15.57		
203	Cantoría					11.07	12.20		16.18		
208	Albox	1830				11.23	12.27		16.34		
214	Arboleas (apd.)	Omn.				11.36			16.44		
219	Zurgena	2-3		8.35		12.01	12.41		17.03		
225	Almajalejo	A		9.01		12.22			17.19		
230	Huerca-Overa			9.57		12.43	12.58		17.33		
241	Las Norias			10.35		13.40			17.53		
248	Almendricos	22.55	7.15	11.54		14.04	13.20		18.15		
261	Lumbreras	23.17	7.35	12.37		14.33			18.37		
271	Lorca-Sutullena	23.35	7.50	13.39		15.10	13.46		18.56		
273	Lorca (S. D.) X A Y ... S.	23.40	8.	13.47		15.23	13.50		19.10		
282	La Hoya			8.13		15.42			19.24		
294	Totana			8.31		16.10	14.12		19.44		
306	Alhama			8.49		16.39	14.27		20.05		
314	Librilla			9.		16.56			20.18		
328	Alcázar de San Juan			9.22		17.25	14.53		20.45		
329	MURCIA X A Y ... S.			9.31		15.01			20.55		
0	CARTAGENA X A Y ... S.					8.	13.20	14.50	20.25		
44	MURCIA X A Y ... S.					9.30	14.50	15.55			
329	MURCIA X A Y ... S.					10.10		15.05	16.	21.20	
336	Beniaján					10.18		16.07	21.30		
340	Torreagüera (apd.)					10.23			21.35		
342	Alquerías					10.30	15.18	16.13	21.56		
350	Beniel					10.40		16.23	22.06		
356	Orihuela	5541				10.55	15.37	16.33	22.21		
364	Callosa de Segura	153				11.11	15.49	16.45	22.36		
373	Albatera	TER				11.26	15.57	16.56	22.51		
384	Crevillente	1-2				11.42		17.09			
394	Elche	1-2				12.04	16.20	17.25	23.29		
399	Torrellano	X				12.24					
402	ALICANTE-Benalúa X A Y ... S.	B				12.47	16.49	17.57	24.		
406	ALICANTE-T. X A Y ... S.					13.	17.	18.07			
436	Novelda-Aspe	9.35				13.10	17.05	18.15			
442	Monóvar-Pinoso					14.03	17.44	18.55			
447	Elda-Petrel					14.13	17.53	19.03			
454	Sax					14.25	18.05	19.12			
465	Villena					14.37	18.18	19.22			
						14.56	18.32	19.36			
485	La Encina X A Y ... S.	10.46				15.28	18.58	20.05			
		10.48				15.40	19.01	20.20			
536	Alcudia					16.55	19.48	21.06			
542	Játiva					17.14	19.56	21.15			
552	Carcagente					17.34	20.12	21.32			
568	Alicia					17.41	20.18	21.38			
581	Silla					18.11					
608	VALENCIA-T. X A Y ... S.	12.15				18.25	20.50	22.10			

A Circula del 18-VI al 29-VIII. Procede de Aguilas. Itin. 328.
B Paga suplemento TER. Continúa a Barcelona. Itin. 218.

Ferrocarriles de ancho inferior al normal

INDICE DE ITINERARIOS

A	
Alcoy a Gandía-Puerto, 458.	MEDINA DE RIOSECO A:
Alicante a Denia, 454.	Villada, 402.
Amorebieta a Bermeo, 416.	Palanquinos, 403.
Avilés a Luarca, 407.	O
Azbarren a Matico, 422.	OVIEDO A:
	Collanzo, 410.
	Ujo, 410.
	San Esteban de Pravia, 411.
	Santander, 412.
	P
	PALENCIA A:
	Medina de Rioseco, 404.
	Villalón, 404.
	PALMA A:
	Artá, 473.
	Felanitx, 474.
	La Puebla, 475.
	Sóller, 476.
	PENARROYA A:
	Fuente del Arco, 463.
	Ponferrada a Villablino, 405.
	Puertollano a Almodóvar, 463 y 464.
	R
	Ramal de Nerva, 461.
	Ramal de Zalamea la Real, 460.
	Reus a Salou, 441.
	Riotinto a Huelva, 458.
	Riotinto a Nerva, 466.
	S
	Sádaba a Gallur, 436.
	San Juan del Puerto a Zalamea, 464.
	San Prudencio a Oñate, 432.
	SAN SEBASTIAN A:
	Bilbao, 426.
	Eibar, 425.
	Frontera francesa, 427.
	SANTANDER A:
	Bilbao, 414.
	Liérganes, 414.
	Llanes, 412.
	Ontaneda, 414.
	Oviedo, 412.
	Sotiello a Musel, 406.
	T
	Traslaviña a Castro-Urdiales, 414.
	U
	Ubeda a Baeza, 469.
	V
	VALENCIA A:
	Bétera, 451.
	Grao, 453.
	Liria, 450.
	Rafelbuñol, 452.
	Villanueva de Castellón, 449.
	Valladolid-Medina de Rioseco, 401.
	VITORIA A:
	Estella, 430.
	Estibaliz, 431.
	Mecolalde, 429.
	Z
	Zalamea a San Juan del Puerto, 462.
	Zalamea la Real a El Valle, 460.
	Zaragoza a Utrillas, 435.
	Zumárraga a Zumaya, 428.



Un grato rincón del TALGO III:
La cafetería

S. A. VERS

Talleres en Málaga y Villaverde Bajo
Material móvil ferroviario. Puentes grúa.
Construcciones metálicas mecánicas. Fun-
diciones de acero, hierro y aleaciones espe-
ciales. Fabricación de hornos eléctricos de
inducción a baja frecuencia. Reparación de
motores Diesel.

CASA CENTRAL:

PRINCIPE, 27

MADRID - 12

Direcciones: Telegráfica, VERS
Postal, Apartado 903
Telefónica, 2 21 47 18 - 2 31 21 03

Madrid ↔ Almorox 400

Km.	Aut.				ESTACIONES	Aut.			
	9.-	13.-	17.-	21.-		8.45	12.45	16.45	20.45
0	9.-	13.-	17.-	21.-	S. MADRID	8.45	12.45	16.45	20.45
4	9.06	13.06	17.06	21.06	Madrid-Empalme	8.39	12.39	16.39	20.39
6	9.09	13.09	17.09	21.09	Campamento	8.37	12.37	16.37	20.37
8	9.12	13.12	17.12	21.12	Cuatro Vientos	8.34	12.34	16.34	20.34
10	9.16	13.16	17.16	21.16	San José de Valderas	8.29	12.29	16.29	20.29
12	9.19	13.19	17.19	21.19	Alcorcón	8.27	12.27	16.27	20.27
17	9.25	13.25	17.25	21.25	Móstoles	8.21	12.21	16.21	20.21
25	9.36	13.35	17.36	21.35	Río Guadarrama	8.10	12.10	16.10	20.10
32	9.46	13.46	17.46	21.46	Navalcarnero	8.-	12.-	16.-	20.-
42	9.58	13.58	17.58	21.58	Villamanta	7.48	11.48	15.48	19.48
51	10.11	14.11	18.11	22.11	Méntrida	7.35	11.35	15.35	19.35
55	10.17	14.17	18.17	22.17	Alberche	7.29	11.29	15.29	19.29
56	10.20	14.20	18.20	22.20	Rincón	7.26	11.26	15.26	19.26
62	10.29	14.29	18.29	22.29	Villa del Prado	7.17	11.17	15.17	19.17
68	10.38	14.38	18.38	22.38	Alamín	7.08	11.08	15.08	19.08
74	10.45	14.45	18.45	22.45	LI. ALMOROX	7.-	11.-	15.-	19.-

Valladolid ↔ Medina de Rioseco 401

Km.	2-17		6		4-15		ESTACIONES	10-1		5		16-3	
	Cor.	1-2	Aut.	2	Aut.	2		Aut.	2	Cor.	1-2		
0	10.-	13.-	13.-	18.30	S. VALLADOLID-S. B.	9.45	15.45	17.10					
5	10.17	13.09	18.39		Zaratán	9.38	15.38	16.59					
12	10.37	13.22	18.52		Villanueva	9.27	15.27	16.37					
20	10.53	13.31	19.01		Monte Torozos (Apd.)	9.17	15.17	16.17					
25	11.09	13.39	19.09		La Mudarra	9.10	15.10	16.01					
32	11.23	13.47	19.17		Coruñeses (Apd.)	9.01	15.01	15.45					
37	11.34	13.54	19.24		Valverde (Apd.)	8.53	14.53	15.30					
42	11.45	14.-	19.30	LI. }	Medina (Econ.)	8.45	14.45	15.15					
45	12.15	-	19.40	LI. }	MEDINA (Cast.)	8.35	-	14.15					
	12.20	-	19.43	LI. }		8.32	-	14.10					

Medina de Rioseco ↔ Villada 402

Km.	19		13		21		ESTACIONES	20		14		18	
	Disc.	2	Cor.	1-2	Aut.	2		Aut.	2	Cor.	1-2	Disc.	2
0	7.55	14.30	19.47	S. MEDINA (Cast.)	8.28	12.21	13.50						
10	8.17	14.52	20.-	↑	Moral	8.15	12.01	13.30					
19	8.35	15.10	20.11	↓	Cuenca de Campos	8.04	11.42	13.12					
24	8.45	15.20	20.17	LI. }	Villalón	7.57	11.30	13.-					
36	9.-	-	20.19	S. }	Boadilla	7.55	-	12.44					
40	9.24	-	20.35	↓	Villacidalder	7.40	-	12.20					
43	9.37	-	20.41	LI. }	VILLADA (Cast.)	7.34	-	12.07					
	9.44	-	20.44	LI. }		7.30	-	12.-					

Medina de Rioseco ↔ Palanquinos 403

Km.	103		101		105		ESTACIONES	100		102		104	
	Disc.	1	Cor.	1-2	Aut.	2		Aut.	2	Cor.	1-2	Disc.	2
0	-	-	12.47	19.45	S. MEDINA (Cast.)	8.30	13.25	-					
9	-	-	13.09	19.56	Palazuelo	8.20	13.09	-					
16	-	-	13.34	20.05	Villamuriel	8.10	12.48	-					
23	-	-	13.54	20.14	Barcial	8.-	12.26	-					
27	-	-	14.09	20.20	Castroverde	7.53	12.15	-					
35	7-10	14.38	20.31	Villanueva	7.42	11.53	20.49						
41	7.18	14.53	20.39	Roaes (apd.)	7.33	11.34	20.22						
46	7.25	15.17	20.46	Valderas	7.25	11.22	20.15						
56	7.36	15.47	20.57	Campazas	7.13	10.52	20.04						
65	7.46	16.10	21.07	Castrofuerte	7.02	10.25	19.54						
75	7.57	16.43	21.18	Valencia de D. Juan	6.49	10.04	19.43						
80	8.-	16.59	21.25	Fresno	6.42	9.41	19.36						
85	8.10	17.13	21.31	Gigosos	6.36	9.31	19.30						
93	8.19	17.30	21.40	LI. PALANQUINOS (Cast.)	6.25	9.10	19.20						

Km.	ESTACIONES	92 Lig. Unica	14 Lig. Unica	16 bis Lig. Unica	98 Lig. Unica	100 Lig.
0	SANTANDER..... S.	—	—	—	—	⊕
109	BILBAO-Concordia..... S.	7.25	12.30	18.12	19.25	—
0	Traslaviña..... S.	8.50	13.14	18.57	20.25	—
37	Las Barrietas.....	8.56	13.20	19.03	20.31	—
41	El Hoyo (apd.).....	9.02	13.25	19.08	20.36	—
42	El Castaño.....	9.05	13.28	19.11	20.39	22.35
44	La Catalina (apd.).....	9.07	13.30	19.13	20.41	22.38
45	Herrero (apd.).....	9.11	—	—	20.44	22.42
49	Otañes.....	9.17	13.39	19.22	20.50	22.48
50	Los Corrales (apd.).....	9.19	13.40	19.23	20.51	22.50
52	Lusa-Santullán (apd.).....	9.22	13.42	19.25	20.53	22.54
53	Mioño.....	9.25	13.45	19.28	20.56	22.57
55	Brazomar (apd.).....	9.28	13.47	19.30	20.58	23.—
55	CASTRO-URDIALES..... LI.	9.30	13.49	19.32	21.—	23.02

Km.	ESTACIONES	11 Lig. Unica	13 Lig. Unica	15 Lig. Unica	95 Lig. Unica	97 Lig.
0	CASTRO-URDIALES..... S.	7.45	10.15	13.51	19.38	⊕
2	Brazomar (apd.).....	7.48	10.18	13.54	19.41	22.04
4	Mioño.....	7.51	10.21	13.57	19.44	22.07
5	Lusa-Santullán (apd.).....	7.53	10.23	13.59	19.46	22.10
6	Los Corrales (apd.).....	7.56	10.26	14.02	19.49	22.14
7	Otañes.....	7.58	10.29	14.04	19.51	22.16
11	Herrero (apd.).....	—	—	—	19.56	22.22
13	La Catalina (apd.).....	8.06	10.37	14.12	19.59	22.26
14	El Castaño.....	8.09	10.40	14.15	20.02	22.28
15	El Hoyo (apd.).....	8.11	10.42	14.17	20.04	—
19	Las Barrietas.....	8.17	10.47	14.23	20.10	—
23	Traslaviña..... LI.	8.23	10.53	14.29	20.15	—
0	BILBAO-Concordia..... LI.	—	11.35	15.17	—	—
109	SANTANDER..... LI.	—	—	18.10	—	—

Km.	ESTACIONES	530 Omn. 3	550 Lig. 3 ①	540 Mix. 3 D	532 Omn. 3 A	534 Omn. 3	536 Omn. 3	542 Mix. 3 ⊕	538 Omn. 3	520 Cor. 3	552 Lig. 3 ⊕	554 Lig. 3 ⊕	556 Lig. 3 B	558 Lig. 3 ⊕	544 Mix. 3 ⊕	560 Trn. 3	562 Trn. 3 C	ESTACIONES
0	BILBAO..... S.	—	—	—	8.—	8.42	11.15	—	13.15	14.50	15.15	—	18.—	18.—	18.30	20.25	21.03	S. BILBAO
0	Amorebieta..... S.	—	—	—	9.—	9.20	11.52	—	13.56	15.30	16.23	—	18.35	19.10	21.—	22.—	—	S. Amorebieta
7	Zugastieta.....	—	—	—	9.11	9.31	12.03	—	14.07	15.41	16.34	—	18.46	19.23	21.11	22.11	—	Zugastieta
12	Múgica.....	—	—	—	9.20	9.40	12.12	—	14.14	15.50	16.43	—	18.55	19.34	21.20	22.20	—	Múgica
15	Guernica.....	7.15	7.50	8.26	9.26	9.46	12.18	—	14.22	15.56	16.47	18.05	19.01	19.50	20.07	21.26	22.24	Guernica
17	Forúa.....	7.19	7.54	8.31	9.30	9.50	12.22	—	14.24	16.—	18.09	19.05	19.54	20.11	21.30	—	—	Forúa
20	Murueta.....	7.24	7.59	8.36	9.35	9.55	12.27	—	14.31	16.05	18.14	19.10	19.59	20.16	21.35	—	—	Murueta
22	Murueta Astilleros.....	7.25	—	—	—	—	—	—	—	—	—	—	—	—	—	—	—	Murueta Astilleros
22	San Cristóbal-Busturia.....	7.27	8.02	8.40	9.38	9.58	12.30	—	14.33	16.08	—	18.17	19.13	20.02	20.19	21.38	—	San Cristóbal-Busturia
23	Axpe-Busturia.....	7.30	8.05	8.44	9.41	10.01	12.33	—	14.37	16.11	—	18.20	19.16	20.05	20.22	21.41	—	Axpe-Busturia
25	Pedernales-Busturia.....	7.33	8.09	8.47	9.44	10.04	12.36	—	14.40	16.14	—	18.23	19.19	20.08	20.25	21.44	—	Pedernales-Busturia
27	Mundaca.....	7.37	8.13	8.52	9.48	10.08	12.40	13.05	14.44	16.18	—	18.27	19.24	20.12	20.29	21.48	—	Mundaca
30	BERMEO..... LI.	7.41	8.17	8.56	9.52	10.12	12.44	13.09	14.48	16.22	—	18.31	19.28	20.16	20.33	21.52	—	BERMEO

- A Circula todos los lunes del año, y domingos y festivos, en verano.
 B Circula todos los días laborables en todo su trayecto, y los domingos y festivos, entre
 C ⊕, en verano.
 D Diario, excepto lunes y festivos, en verano.

Amorebieta y Guernica.

Km.	ESTACIONES	531 Omn. 3 A	533 Omn. 3	551 Lig. 3 ①	535 Omn. 3	541 Mix. 3 ⊕	537 Omn. 3	543 Mix. 3	539 Omn. 3	521 Cor. 3	553 Lig. 3	555 Lig. 3 ⊕	557 Lig. 3 B	559 Lig. 3	ESTACIONES
0	BERMEO..... S.	—	8.—	9.—	10.35	12.10	12.55	13.20	—	—	—	—	—	—	S. BERMEO
3	Mundaca.....	—	8.05	9.05	10.40	12.14	13.—	13.25	15.25	17.25	19.20	19.40	21.—	22.—	Mundaca
5	Pedernales-Busturia.....	—	8.09	9.09	10.44	13.04	13.30	—	15.30	17.30	19.25	19.45	21.05	22.05	Pedernales-Busturia
7	Axpe-Busturia.....	—	8.12	9.12	10.47	Llega	13.07	13.33	15.34	17.35	19.30	19.49	21.09	22.09	Axpe-Busturia
8	San Cristóbal-Busturia.....	—	8.15	9.15	10.50	—	13.10	13.37	15.37	17.39	19.33	19.52	21.12	22.12	San Cristóbal-Busturia
10	Murueta-Astilleros.....	—	8.16	—	—	—	—	—	15.40	17.43	19.36	19.55	21.15	22.15	Murueta-Astilleros
10	Murueta.....	—	8.18	9.18	10.53	—	13.13	13.41	—	—	—	—	—	—	Murueta
13	Forúa.....	—	8.23	9.23	10.58	—	13.18	13.46	15.43	17.47	19.39	19.58	21.18	22.18	Forúa
15	Guernica.....	6.45	8.29	9.26	11.03	—	13.23	13.53	15.48	17.52	19.44	20.03	21.23	22.23	Guernica
18	Múgica.....	6.50	8.34	Llega	11.08	—	13.28	13.58	15.54	17.58	19.50	20.08	21.28	22.26	Múgica
23	Zugastieta.....	6.59	8.43	—	11.17	—	13.33	14.08	15.59	18.03	19.55	20.13	21.33	—	Zugastieta
30	Amorebieta..... LI.	7.09	8.53	—	11.27	—	13.47	14.20	16.08	18.13	20.—	20.22	21.42	—	Amorebieta
0	BILBAO..... LI.	8.41	9.35	—	12.09	—	14.21	14.59	16.18	18.25	20.14	20.32	21.52	—	BILBAO
0	—	—	—	—	—	—	—	—	16.57	19.06	20.55	21.10	22.36	—	—

- A Circula los lunes, y en verano también ⊕.
 B En verano ⊕ continúa hasta Amorebieta.

Table with 10 columns: Km, ESTACIONES, and Trn. 3. Rows include BILBAO, Bolueta, Echívarri, Ariz-Azbarren, Zuazo, Usánsolo, Bedia, Lemona, Amorebieta, Euba, Durango, Bériz-Olacueta, Zaldívar, Ermúa (apd.), Ardanza, and EIBAR.

Table with 18 columns: Trn. 3, Trn. 3, Trn. 3, Trn. 3, Trn. 3, Trn. 3, Trn. 3, Trn. 3, Trn. 3, Trn. 3, ESTACIONES, Trn. 3, Trn. 3, Trn. 3, Trn. 3, Trn. 3, Trn. 3, Trn. 3. Rows include BILBAO, Bolueta, Echívarri, Ariz-Azbarren, Zuazo, Usánsolo, Bedia, Lemona, Amorebieta, Euba, Durango, Bériz-Olacueta, Zaldívar, Ermúa (apd.), Ardanza, and EIBAR.

(4) Laborables hasta Durango y festivos hasta Eibar.

Table with 12 columns: Km, ESTACIONES, Trn. 3, Mix. 3, Trn. 3, Trn. 3, Trn. 3, Trn. 3, Cor. 3, Mix. 3, Trn. 3, Trn. 3. Rows include EIBAR, Ardanza, Ermúa (apd.), Zaldívar, Bériz-Olacueta, Durango, Euba, Amorebieta, Lemona, Bedia, Usánsolo, Zuazo, Ariz-Azbarren, Echívarri, Bolueta, and BILBAO.

Table with 18 columns: Trn. 3, Trn. 3, Trn. 3, Trn. 3, Trn. 3, Trn. 3, Trn. 3, Mix. 3, Trn. 3, Trn. 3, Trn. 3, Trn. 3, Trn. 3, Trn. 3, Trn. 3, Trn. 3, ESTACIONES, Trn. 3. Rows include EIBAR, Ardanza, Ermúa (apd.), Zaldívar, Bériz-Olacueta, Durango, Euba, Amorebieta, Lemona, Bedia, Usánsolo, Zuazo, Ariz-Azbarren, Echívarri, Bolueta, and BILBAO.

Table with 9 columns: Km, ESTACIONES, Mix. 3, Trn. 3, Cor. 3, Trn. 3, Mix. 3, Trn. 3, Trn. 3, Trn. 3. Rows include BILBAO, San Sebastián, Durango, Abadiano, Andra-Mari, Apatamonasterio, San Agustín, and ELORRIO.

Table with 12 columns: Km, ESTACIONES, Trn. 3, Trn. 3, Cor. 3, Mix. 3, Trn. 3, Trn. 3, Trn. 3, Trn. 3, Trn. 3, Trn. 3. Rows include ELORRIO, San Agustín, Apatamonasterio, Andra-Mari, Abadiano, Durango, San Sebastián, and BILBAO.

BILBAO-ADUANA	MATICO	UNIVERSIDAD	DEUSTO	IBARRECOLANDA	SAN IGNACIO	LUCHANA	ARRIAGAS	ERANDIO	ASUA	SONDICA
Salidas										Llega.
5.30	5.33	—	5.36	—	5.39	5.42	5.46	5.49	5.51	5.54
6.35	6.37	—	6.40	—	6.43	6.46	6.49	6.51	6.53	6.56
—	—	—	—	—	—	7.17	—	7.21	7.23	7.26
—	—	—	—	—	—	7.45	7.48	7.50	7.52	7.55
8.35	—	—	8.40	—	8.43	8.46	8.49	8.51	8.53	8.56
9.35	9.37	—	9.40	—	9.43	9.46	9.49	9.51	9.53	9.56
—	—	—	—	—	—	10.35	—	10.40	10.42	10.45
—	—	—	—	—	—	12.15	—	12.20	12.22	12.25
13.05	13.07	—	13.10	—	13.13	13.16	13.19	13.21	13.23	13.26
14.05	14.07	—	14.10	—	14.13	14.16	14.19	14.21	14.23	14.26
—	—	—	—	—	—	14.45	14.48	14.50	14.52	14.55
15.35	—	—	15.40	—	15.43	15.46	15.49	15.51	15.53	15.56
16.35	—	—	16.40	—	16.43	16.46	16.49	16.51	16.53	16.56
—	—	—	—	—	—	17.15	—	17.20	17.22	17.25
18.25	18.27	—	18.30	—	18.33	18.36	18.39	18.41	18.43	18.46
19.25	19.27	—	19.30	—	19.33	19.36	19.39	19.41	19.43	19.46
—	—	—	—	—	—	20.42	—	20.47	20.49	20.52
—	—	—	—	—	—	21.30	21.33	21.35	21.37	21.40
22.25	22.27	—	22.30	—	22.33	22.36	22.39	22.41	22.43	22.46

SONDICA	ASUA	ERANDIO	ARRIAGAS	LUCHANA	SAN IGNACIO	IBARRECOLANDA	DEUSTO	UNIVERSIDAD	MATICO	BILBAO-ADUANA
Salidas										Llega.
5.55	5.58	6.—	6.03	6.06	6.10	—	6.13	6.15	—	6.19
6.—	6.03	6.05	6.08	6.11	6.15	—	6.18	6.20	6.23	6.25
7.—	7.03	7.05	—	7.09	—	—	—	—	—	—
7.27	7.30	7.32	7.34	7.37	—	—	—	—	—	—
8.—	8.03	8.05	8.07	8.10	8.13	—	8.16	8.17	—	8.21
9.—	9.03	9.05	9.07	9.10	9.13	—	9.16	9.17	9.19	9.21
10.—	10.03	10.05	—	10.09	—	—	—	—	—	—
12.—	12.03	12.05	12.07	12.10	—	—	—	—	—	—
12.30	12.33	12.35	12.37	12.40	12.43	—	12.46	12.47	12.49	12.51
13.30	13.33	13.35	13.37	13.40	13.43	13.44	13.46	13.47	13.49	13.51
14.35	14.38	14.40	—	14.45	—	—	—	—	—	—
15.—	15.03	15.05	15.07	15.10	15.13	—	15.16	15.17	15.19	15.21
16.—	16.03	16.05	16.07	16.10	16.13	—	16.16	16.17	16.19	16.21
17.—	17.03	17.05	17.07	17.10	—	—	—	—	—	—
17.55	17.58	18.—	18.02	18.06	18.09	—	18.12	18.13	18.15	18.17
18.55	18.58	19.—	19.02	19.06	19.09	—	19.12	19.13	19.15	19.17
20.15	20.18	20.20	20.22	20.25	—	—	—	—	—	—
21.05	21.08	21.10	21.12	21.15	—	—	—	—	—	—
22.—	22.03	22.05	22.07	22.10	22.13	—	22.16	22.17	22.19	22.21

Km.	ESTACIONES	
0	Bilbao (Ad.)	Salidas de Bilbao (San Nicolás) para Plencia: 6.—, 7.—, 7.30, 8.—, 9.—, 10.—, 11.—, 12.—, 13.—, 13.30, 14.—, 15.—, 16.—, 17.—, 18.—, 19.—, 19.30, 20.— y 20.30, laborables; 21.— y 21.45, festivos; 22.— y 23.—.
2	Matico.	De Bilbao para Algorta: 6.45, 7.25, 7.40, 7.50, 8.15, 8.30, 8.45, 9.20, 9.40, 10.20, 10.40, 11.20, 11.40, 11.55, 12.20, 12.45, 13.10, 13.20, 13.30, 13.40, 13.50, 14.20, 14.40, 15.10, 15.20, 15.40, 15.55, 16.20, 16.40, 17.20, 17.40, 17.55, 18.20, 18.35, 18.50, 19.10, 19.20, 19.30, 19.40, 19.50, 20.10 y 20.20, laborables; 20.30, 20.45, 21.15, 21.30, 21.45 y 21.55, festivos; 22.20, 23.50 y 1.— madrugada.
3	Deusto.	De Bilbao hasta Las Arenas: 22.45 y 23.20, festivos.
3	Universidad.	De Bilbao para Algorta se pueden utilizar también los trenes que van a Plencia, y para Las Arenas, los de Algorta y Plencia.
4	Ibarrecolanda.	Salidas de Plencia para Bilbao: 4.55, 5.55, 6.25, 6.37, 6.55, 7.10, 7.55, 8.25, 8.55, 9.55, 10.55, 11.55, 12.55, 13.55 y 14.35, laborables; 14.55, 15.55, 16.55, 17.55, 18.55, 19.55, 20.55, 21.55, 22.55 y 0.05, festivos.
5	San Ignacio.	De Algorta para Bilbao: 5.15, 5.55, 6.30, 6.45, 7.05, 7.30, 7.45, 8.05, 8.25, 8.35, 9.—, 9.35, 9.55, 10.35, 10.55, 11.55, 12.35, 12.45, 12.55, 13.05, 13.25, 13.45, 14.—, 14.30, 14.45, 14.55, 15.10, 15.35, 15.55, 16.35, 16.55, 17.30, 17.40, 17.55, 18.10, 18.25, 18.40, 18.55, 19.05, 19.30 y 19.45, laborables; 19.55, 20.10, 20.30, 20.45 y 20.55, festivos; 21.—, laborables; 21.05, 21.35, 21.50, 22.05 y 22.45, festivos, y 0.25, laborables.—El recorrido Bilbao-Algorta se hace en 35 minutos, y el de Bilbao-Plencia, en una hora.
7	Luchana (Erandio).	Desde Algorta pueden utilizarse los trenes que parten de Plencia.
8	Desierto (Arenas).	
9	Axpe.	
10	Udondo.	
11	Lamiaco.	
13	Las Arenas.	
14	Neguri ♀.	
15	Aiboa.	
16	Algorta.	
17	Guecho.	
19	Berango.	
20	Larrabasterra.	
21	Sopelana.	
23	Urduliz.	
27	Plencia.	

BILBAO-CALZADAS	CIUDAD JARDIN	LA OLA	SONDICA	GASTAÑAGA	AYARZA	ARTEBARRA	LAUCARIZ	ACHURI	MUNGUÍA
Salida									Llegada
7.15	7.19	7.25	7.28	7.32	7.35	7.40	7.48	—	7.52
9.20	9.24	9.30	9.33	9.36	9.39	9.45	9.53	—	9.57
10.40	10.44	10.50	10.53	10.56	10.59	11.04	11.11	11.14	11.16
13.15	13.19	13.25	13.28	13.31	13.34	13.39	13.46	13.49	13.51
14.20	14.24	14.30	14.33	14.36	—	14.44	—	—	14.55
15.45	15.49	15.55	15.58	16.01	16.04	16.09	16.16	—	16.21
17.25	17.29	17.35	17.38	17.41	17.44	17.49	17.56	17.59	18.01
19.—	19.04	19.10	19.13	19.16	19.19	19.24	19.31	19.34	19.36
20.40	20.44	20.50	20.53	20.56	20.59	21.04	21.11	21.14	21.16
22.10	22.14	22.20	22.23	22.26	22.29	22.34	22.41	—	22.46
—	—	—	22.46	22.49	22.52	22.56	23.04	—	23.09

MUNGUÍA	ACHURI	LAUCARIZ	ARTEBARRA	AYARZA	GASTAÑAGA	SONDICA	LA OLA	CIUDAD JARDIN	BILBAO-CALZADAS
Salida									Llegada
5.30	—	5.35	5.43	5.47	5.50	5.53	—	—	—
6.20	6.22	6.25	6.34	6.38	6.42	6.47	6.50	6.55	6.59
8.05	8.07	8.10	8.19	8.23	8.26	8.32	8.35	8.40	8.43
10.—	10.02	10.05	10.14	10.18	10.21	10.25	10.28	10.33	10.36
12.05	—	12.10	12.19	12.23	12.26	12.31	12.34	12.39	12.42
14.55	14.57	15.—	15.09	15.13	15.16	15.20	15.23	15.28	15.31
16.35	16.38	16.40	16.49	16.53	16.56	17.—	17.03	17.08	17.11
18.20	—	18.25	18.34	18.38	18.41	18.45	18.48	18.53	18.56
19.40	—	19.45	19.54	19.58	20.01	20.05	20.08	20.13	20.16
21.25	—	21.30	21.38	21.42	21.46	21.49	21.52	21.57	22.—

AZBAREN Salida	Sarratu	Echevarri	Bolueta	Iturribide	Recalde	MATICO Llegada
6.15	6.17	6.19	6.21	6.23	6.25	6.27
7.05	7.07	7.09	7.11	7.13	7.15	7.17
7.35	7.37	7.39	7.41	7.43	7.45	7.47
8.02	8.04	8.06	8.08	8.10	8.12	8.14
8.30	8.32	8.34	8.36	8.38	8.40	8.42
9.—	9.02	9.04	9.06	9.08	9.10	9.12
10.25	10.27	10.29	10.31	10.33	10.35	10.37
12.10	12.12	12.14	12.16	12.18	12.20	12.22
12.35	12.37	12.39	12.41	12.43	12.45	12.47
13.05	13.07	13.09	13.11	13.13	13.15	13.17
14.01	14.03	14.05	14.07	14.09	14.11	14.13
14.25	14.27	14.29	14.31	14.33	14.35	14.37
15.02	15.04	15.06	15.08	15.10	15.12	15.14
15.40	15.42	15.44	15.46	15.48	15.50	15.52
16.40	16.42	16.44	16.46	16.48	16.50	16.52
17.35	17.37	17.39	17.41	17.43	17.45	17.47
18.12	18.14	18.16	18.18	18.20	18.22	18.24
19.10	19.12	19.14	19.16	19.18	19.20	19.22
19.55	19.57	19.59	20.01	20.03	20.05	20.07
20.25	20.27	20.29	20.31	20.33	20.35	20.37
21.15	21.17	21.19	21.21	21.23	21.25	21.27
22.15	22.17	22.19	22.21	22.23	22.25	22.27
22.45	22.47	22.49	22.51	22.53	22.55	22.57

MATICO Salida	Recalde	Iturribide	Bolueta	Echevarri	Sarratu	AZBAREN Llegada
5.45	5.47	5.48	5.51	5.53	5.55	5.57
6.50	6.52	6.54	6.56	6.58	7.—	7.02
7.20	7.22	7.24	7.26	7.28	7.30	7.32
7.48	7.50	7.52	7.54	7.56	7.58	8.—
8.15	8.17	8.19	8.21	8.23	8.25	8.27
8.45	8.47	8.49	8.51	8.53	8.55	8.57
9.45	9.47	9.49	9.51	9.53	9.55	9.57
11.—	11.02	11.04	11.06	11.08	11.10	11.12
12.23	12.25	12.27	12.29	12.31	12.33	12.35
12.50	12.52	12.54	12.56	12.58	13.—	13.02
13.30	13.32	13.34	13.36	13.38	13.40	13.42
14.14	14.16	14.18	14.20	14.22	14.24	14.25
14.51	14.53	14.55	14.57	14.59	15.01	15.02
15.20	15.22	15.24	15.26	15.28	15.30	15.32
16.15	16.17	16.19	16.21	16.23	16.25	16.27
17.—	17.02	17.04	17.06	17.08	17.10	17.12
17.46	17.48	17.50	17.52	17.54	17.56	17.58
18.45	18.47	18.49	18.51	18.53	18.55	18.57
19.25	19.27	19.29	19.31	19.33	19.35	19.37
20.10	20.12	20.14	20.16	20.18	20.20	20.22
20.45	20.47	20.49	20.51	20.53	20.55	20.57
21.45	21.47	21.49	21.51	21.53	21.55	21.57
22.—	22.02	22.04	22.06	22.08	22.10	22.12
22.30	22.32	22.34	22.36	22.38	22.40	22.42

LEZAMA Salida	ZAMUDIO	LECUMBIZ	ASTINCE	DERIO	LARRONDO	LA OLA	CIUDAD JARDIN	BILBAO- CALZADAS Llegada
6.20	6.25	6.28	6.30	6.32	6.36	6.40	6.46	6.49
7.28	7.32	7.35	7.37	7.39	7.42	7.45	7.51	7.54
8.30	8.34	8.36	8.38	8.40	8.43	8.45	8.51	8.54
9.40	9.44	9.46	9.48	9.50	9.53	9.56	10.02	10.04
10.43	10.47	—	10.50	10.52	10.55	10.58	11.04	11.07
11.50	11.54	—	11.57	11.59	12.02	12.05	12.11	12.14
12.50	12.54	—	12.57	12.59	13.02	13.05	13.11	13.14
13.55	13.59	—	14.02	14.04	14.07	14.10	14.16	14.19
14.55	14.59	15.01	15.03	15.05	15.08	15.11	15.17	15.20
16.—	16.04	16.06	16.08	16.10	16.13	16.16	16.22	16.25
17.—	17.04	—	17.07	17.09	17.12	17.15	17.21	17.24
18.—	18.04	—	18.07	18.09	18.12	18.15	18.21	18.24
19.—	19.04	—	19.07	19.09	19.12	19.15	19.21	19.24
20.—	20.04	—	20.07	20.09	20.12	20.15	20.21	20.24
21.25	21.29	—	21.32	21.34	21.37	21.40	21.46	21.49
22.30	22.34	22.36	22.38	22.40	22.43	22.46	22.52	22.55

BILBAO- CALZADAS Salida	CIUDAD JARDIN	LA OLA	LARRONDO	DERIO	ASTINCE	LECUMBIZ	ZAMUDIO	LEZAMA Llegada
7.—	7.04	7.10	7.13	7.17	7.19	—	7.22	7.25
8.—	8.04	8.10	8.13	8.17	8.19	—	8.22	8.25
9.10	9.14	9.20	9.23	9.27	9.29	9.31	9.33	9.36
10.10	10.14	10.20	10.23	10.27	10.29	10.31	10.33	10.36
11.10	11.14	11.20	11.23	11.27	11.29	11.31	11.33	11.36
12.20	12.24	12.30	12.33	12.37	12.39	12.41	12.43	12.46
13.25	13.29	13.35	13.38	13.42	13.44	13.46	13.48	13.51
14.25	14.29	14.35	14.38	14.42	14.44	14.46	14.48	14.51
15.35	15.39	15.45	15.48	15.52	15.54	—	15.57	16.—
16.30	16.34	16.40	16.43	16.47	16.49	—	16.52	16.55
17.30	17.34	17.40	17.43	17.47	17.49	—	17.52	17.55
18.30	18.34	18.40	18.43	18.47	18.49	18.51	18.53	18.56
19.30	19.34	19.40	19.43	19.47	19.49	19.51	19.53	19.56
20.45	20.49	20.55	20.58	21.02	21.04	21.06	21.08	21.11
22.—	22.04	22.10	22.13	22.17	22.19	22.21	22.23	22.26
23.—	23.04	23.10	23.13	23.17	23.19	—	23.22	23.25

CONOZCA USTED ESPAÑA Y EUROPA

Utilizando el servicio de FERROTOURS

Tarifas muy económicas

Consulte en las Oficinas de Viajes RENFE

Table with columns for stations (ESTACIONES), kilometers (Km.), and train times (Trn., Cor., Mix.) for routes between Bilbao and Zumárraga.

Table with columns for stations (ESTACIONES), kilometers (Km.), and train times (Trn., Ráp., 3) for routes between Eibar and San Sebastián.

(3) Circula los festivos del verano.—(4) Circula a diario en verano y los festivos de todo el año.

Table with columns for stations (ESTACIONES), kilometers (Km.), and train times (Trn., Ráp., 3) for routes between San Sebastián and Eibar.

(2) Circula hasta Eibar a diario en verano, y los festivos de invierno; y los laborables de invierno, sólo hasta Deva.—(4) Circula hasta Zumaya los festivos de verano, y hasta Zarauz, los laborables de verano y los festivos de invierno.

Table with columns for stations (ESTACIONES), kilometers (Km.), and train times (Trn., Cor., Luj.-Pol., Lig., 3) for routes between Bilbao and San Sebastián.

Table with columns for stations (ESTACIONES), kilometers (Km.), and train times (Trn., Lig., 3) for routes between San Sebastián and Bilbao.

(4) Circula sólo los festivos de Durango a Bilbao. En verano, los laborables, de Deva a Durango, y los festivos, desde Zumaya a Bilbao.

Table with 14 columns representing stations: Amara, Loyola, Herrera, Molinao, Rentería, Oyarzun, Gainhu-rizqueta, Ventas, Irún, Puente Internacional (Llegada, Salida), Hendaia (Llegada).

Table with 14 columns representing stations: Hendaia (Salida), Puente Internacional (Llegada, Salida), Irún (Salida), Ventas (Salida), Gainhu-rizqueta (Salida), Oyarzun (Salida), Rentería (Salida), Molinao (Salida), Herrera (Salida), Loyola (Salida), Amara (Llegada).

(1) Circula los días laborables solamente hasta Rentería, y los domingos y días festivos, hasta Amara.

Table with 14 columns representing stations: Km., ESTACIONES, 2 Trn. 1-3, 4 Trn. 1-3, 6 Cor. 1-3, 8 Rép. 1-3, 10 Trn. 1-3, 12 Cor. 1-3, 14 Trn. 1-3, 16 Trn. 1-3, 18 Rép. 1-3, 20 Trn. 1-3, 24 Trn. 1-3.

Los trenes 3, 8, 9, 11, 12 y 20 son directos de y para San Sebastián, sin transbordo en Zumaya. El tren 10 llega a Zumárraga los festivos y los martes o días de mercado semanal en Azpeitia, y a Azcoitia, los demás días. El tren 13 sale de Zumárraga los festivos y los martes o días de mercado semanal en Azpeitia, y de Azcoitia, los demás días. (1) Tren 24, diario todo el año hasta Azcoitia. Festivos de verano hasta Zumárraga. (2) Tren 21 sólo circula en verano.

Table with 14 columns representing stations: Km., ESTACIONES, 1 Trn. 1-3, 3 Rép. 1-3, 5 Cor. 1-3, 9 Rép. 1-3, 11 Cor. 1-3, 13 Trn. 1-3, 17 Trn. 1-3, 19 Trn. 1-3, 21 Trn. 1-3, 53 Trn. 1-3, 55 Trn. 1-3.

432

San Prudencio → Oñate

Km.	ESTACIONES	60	62	20	64	66	68	70	72	74	
		1-3	1-3	1-3	1-3	1-3	1-3	1-3	1-3	1-3	
0	San Prudencio	S.	7.32	9.03	12.07	13.40	16.—	17.30	18.45	20.20	21.25
4	Zubillaga	S.	7.37	9.11	12.15	13.46	16.08	17.38	18.53	20.25	21.30
7	Oñate	LI.	7.42	9.19	12.23	13.50	16.14	17.46	19.01	20.30	21.35

432

Oñate → San Prudencio

Km.	ESTACIONES	61	21	63	65	67	69	71	73	75	
		1-3	1-3	1-3	1-3	1-3	1-3	1-3	1-3	1-3	
0	Oñate	S.	7.05	8.40	11.50	13.20	15.40	17.10	18.30	20.05	21.05
3	Zubillaga	S.	7.11	8.50	11.56	13.29	15.50	17.19	18.36	20.11	21.11
7	San Prudencio	LI.	7.15	8.56	12.—	13.55	15.56	17.25	18.40	20.15	21.15

433

Calahorra - Arnedillo

ESTACIONES	A. A. I	1233	1221	1237	1239	1251	1253 (I)	
Calahorra-Renfe	S.	—	8.45	10.50	12.25	18.15	21.02	21.35
Calahorra-Ciudad	—	—	8.51	11.—	12.30	18.21	21.08	21.40
Río-Livillos	—	—	8.59	11.11	12.38	18.29	—	—
Autol	—	—	9.07	11.22	12.46	18.37	21.24	21.56
Quel	—	—	9.15	11.33	12.53	18.45	21.31	22.03
Arnedo	—	8.25	9.24	11.51	13.02	18.54	21.38	22.12
Herce	—	8.35	9.34	12.05	13.12	19.04	—	22.22
Préjano	—	8.40	9.39	12.17	13.17	19.09	—	22.27
Arnedillo	LI.	8.46	9.45	12.25	13.23	19.15	—	22.33

(1) A partir del 25 de septiembre circulará sólo en el trayecto Calahorra-Renfe Arnedo.

433

Arnedillo - Calahorra

ESTACIONES	1230	A. A. 2	A. C. 4	1250	1242	1234	1222	1236	
Arnedillo	S.	—	9.—	—	11.—	13.50	—	16.35	19.25
Préjano	—	—	9.06	—	11.06	13.59	—	16.42	19.31
Herce	—	—	9.12	—	11.11	14.06	—	16.48	19.37
Arnedo	—	7.15	9.21	9.30	11.22	14.18	14.30	17.—	19.48
Quel	—	7.23	—	9.38	11.30	—	14.39	17.08	19.56
Autol	—	7.30	—	9.45	11.37	—	14.47	17.15	20.03
Río-Livillos	—	—	—	—	—	—	14.54	17.22	20.10
Calahorra-Ciudad	—	7.46	—	10.01	11.53	—	15.04	17.31	20.19
Calahorra-Renfe	LI.	7.50	—	10.05	11.57	—	15.08	17.35	20.23

434

Haro ←→ Ezcaray

Km.	78	56	58	80	ESTACIONES	61	73	65	59
	Aut. 1-2	Aut. 1-2	Aut. 1-2	Aut. 1-2		Aut. 1-2	Aut. 1-2	Aut. 1-2	Aut. 1-2
0	9.—	11.—	16.—	20.—	HARO (Empalme)	7.48	12.29	15.53	19.23
2	9.09	11.03	16.04	20.04	Haro (Ciudad)	7.46	12.26	15.51	19.21
8	9.21	11.12	16.13	20.13	Casalarreina	7.37	12.13	15.42	19.12
12	9.32	11.20	16.23	20.21	Castañares	7.20	12.02	15.35	19.05
14	9.39	11.25	16.29	20.26	Bañares	7.26	11.55	15.31	19.01
20	9.58	11.35	16.42	20.36	Santo Domingo	7.18	11.42	15.23	18.53
26	10.12	11.45	16.55	20.46	Santurde	7.08	11.19	15.13	18.45
30	10.23	11.53	17.—	20.54	Ojocastro	7.—	11.07	15.05	18.35
34	10.29	11.58	17.06	20.59	EZCARAY	6.55	11.—	15.—	18.30

284

435

Zaragoza → Utrillas

Utrillas → Zaragoza

435

Km.	ESTACIONES	105	Km.	ESTACIONES	102		
		Mer. 1339			Mer. 2466		
0	ZARAGOZA	S.	8.—	0	Utrillas-Montalbán	S.	8.—
6	Valdevacas (apt.)	8.31	5	Martín del Río (apd.)	8.17		
14	Santa Engracia (apd.)	8.46	10	Viviel del Río	8.33		
20	Torreçilla	9.03	18	Segura (apd.)	9.06		
28	Valmadrid	9.34	21	Maicas (apd.)	9.41		
33	Valdescalera (apt.)	9.55	29	Plou	10.08		
35	Princesa (apt.)	10.03	39	Muniesa	10.27		
40	La Puebla (apt.)	10.18	52	Ventas de Muniesa	11.09		
45	Azuara (apt.)	10.33	64	Léçera (apt.)	11.48		
48	Ntra. Señora de Pueyo	10.44	75	Belchite	12.30		
52	Belchite	11.10	79	Ntra. Señora de Pueyo	12.44		
62	Léçera (apt.)	11.52	82	Azuara (apd.)	13.01		
74	Ventas de Muniesa	12.33	86	La Puebla (apt.)	13.17		
87	Muniesa	13.16	92	Princesa (apt.)	13.39		
93	Plou	13.41	94	Valdescalera (apt.)	13.57		
98	Maicas (apd.)	14.02	99	Valmadrid	14.15		
109	Segura (apd.)	14.43	107	Torreçilla (apt.)	14.38		
117	Viviel del Río	15.07	112	Santa Engracia (apd.)	14.53		
121	Martín del Río (apd.)	15.21	118	Valdevacas (apt.)	15.07		
126	Utrillas-Montalbán	LI.	126	ZARAGOZA	LI.	15.27	

Sádaba ←→ Gallur-(Zaragoza)

436

Km.	Aut.	Aut.	Aut.	Aut.	ESTACIONES	Aut.	Aut.	Aut.	Aut.		
										0	6.15
7	6.26	8.41	11.36	19.40	—	Biota	—	10.11	16.03	20.24	23.03
15	6.35	8.51	11.45	19.49	—	Bardena	—	10.—	15.52	20.13	22.52
23	6.47	9.04	11.57	20.02	—	Ejea	—	9.47	15.40	20.—	22.40
28	6.57	9.14	12.07	20.11	—	Añesa	—	9.32	15.29	19.49	22.29
34	7.06	9.24	12.16	20.18	—	Escorón	—	9.23	15.20	19.40	22.20
41	7.15	9.33	12.25	20.26	—	Mira	—	9.13	15.11	19.31	22.11
51	7.27	9.45	12.37	20.38	—	Tauste	—	9.02	15.—	19.20	22.—
56	7.42	10.—	12.52	20.51	—	Gallur	S.	8.45	14.45	19.05	21.45
0	9.10	11.15	14.20	22.50	LI.	ZARAGOZA	S.	6.45	13.10	17.45	20.15

SU VIAJE
POR EUROPA
MAS FACIL

CON EL NUEVO

“COSTA BRAVA EXPRES”
DIRECTO MADRID - CERBERE
POR LAS PLAYAS CATALANAS



Table with 12 columns (Km., ESTACIONES, 201, 205, 401, 209, 217, 217, 219, 219, 219, 405, 407) and 138 rows of station names and distances.

Table with 12 columns (221, 409, 225, 411, 413, 227, 415, 229, 407, 221, 409, 225, 411, 413, 227, 415, 229) and 138 rows of station names and distances.

Table with ESTACIONES column and 138 rows of station names and distances, mirroring the left side but with different column headers.

⊕ Festivos.
⊗ Laborables.

A Circula los días ⊕ y sus visperas.

REGRESE DE SUS VACACIONES
CON UN VIAJE COMODO
LOS TRENES TALGO, TER Y TAF
SE LO FACILITAN

Km.	ESTACIONES	Guardiola → Manresa Alta → Martorell → Barcelona								Martorell → Barcelona					ESTACIONES							
		5415	200	202	300 204 A	300 206 400 B	400	402	302 208	304 306	210	406	408	308 212		410	2014 H	314 226 106 A	310 220 H	312 H		
0	Guardiola	C																		S.	Guardiola	
6	Figols-Las Minas																				S.	Figols-Las Minas
11	Serchs																					Serchs
14	La Baells																					La Baells
21	Olván-Berga																					Olván-Berga
31	Gironella				4.45	4.45																Gironella
34	Viladomí (apd.)				4.54	4.54																Viladomí (apd.)
37	Prat (apd.)				5.-	5.-																Prat (apd.)
38	Puigreig (apd.)				5.05	5.05																Puigreig (apd.)
39	Puigreig-Estación				5.08	5.08																Puigreig-Estación
44	Vidal				5.11	5.11																Vidal
47	Ametlla (apd.)				5.17	5.17																Ametlla (apd.)
49	Navás				5.24	5.24																Navás
52	Rabeya (apd.)				5.28	5.28																Rabeya (apd.)
54	Balsareny				5.33	5.33																Balsareny
56	Vilafrens (apd.)				5.37	5.37																Vilafrens (apd.)
61	Sallent-D. Plaza				5.41	5.41																Sallent-D. Plaza
61	Sallent-Estación				5.47	5.47																Sallent-Estación
70	Sampedor				5.49	5.49																Sampedor
76	Manresa Alta				6.05	6.05																Manresa Alta
77	Manresa (apd.)				5.15	6.15																Manresa (apd.)
78	Manresa Alta				6.21	6.21																Manresa Alta
87	San Vicente-Castellgall				5.30	6.15																San Vicente-Castellgall
91	Castellbell				5.34	6.20																Castellbell
94	Cremallera				5.48	6.33																Cremallera
95	Monistrol-Central				5.53	6.38																Monistrol-Central
97	Aéreo Montserrat (apd.)				5.58	6.41																Aéreo Montserrat (apd.)
102	La Puda				6.01	6.44																La Puda
105	Olesa				6.06	6.48																Olesa
107	Abrebra				6.12	6.52																Abrebra
112	Martorell-Empalme				6.17	6.57																Martorell-Empalme
0	Igualada				6.22	7.01																Igualada
3	Vilanova del Camí				6.28	7.07																Vilanova del Camí
7	Pobla de Claramunt				6.30	7.12																Pobla de Claramunt
12	Capellades				6.34	7.16																Capellades
14	Vallbona				6.34	7.16																Vallbona
19	Piera y Hostalets				6.42	7.26																Piera y Hostalets
26	Masquefa				6.49	7.33																Masquefa
28	Beguda				6.54	7.37																Beguda
33	San Esteban				7.02	7.45																San Esteban
39	Martorell-E				7.11	7.54																Martorell-E
112	Martorell-Empalme				7.16	7.59																Martorell-Empalme
114	Martorell-Villa				7.23	8.06																Martorell-Villa
119	San Andrés de la Barca				7.29	8.12																San Andrés de la Barca
122	Pallejá				7.29	8.12																Pallejá
124	Cuatro Caminos				7.32	8.15																Cuatro Caminos
126	San Vicente dels Horts				7.32	8.15																San Vicente dels Horts
129	Santa Coloma				7.36	8.19																Santa Coloma
132	San Baudilio				7.36	8.19																San Baudilio
138	BARCELONA-P. España				7.43	8.26																BARCELONA-P. España

A No circula los lunes y siguientes a festivos entre Manresa y Olesa.

B Circula, además, los lunes y siguientes a festivos.

C Circula los sábados y vísperas de festivos, continuando a Barcelona los X.

D Entre Guardiola y Olván, circula los X y lunes siguientes a festivos.

Km.	ESTACIONES	✚	✚	✚	✚	✚	✚	✚	✚	✚	✚	
0	BARCELONA-P. E. S.	2.—	5.15	6.05	6.25	7.15	7.55	9.15	10.30	11.10	13.15	13.25
4	San José	2.07	5.22			7.22	8.02	9.22			13.22	13.35
6	Hospitalet	2.10	5.25			7.25	8.05	9.25			13.25	13.35
7	Almeda	2.13	5.28			7.28	8.08	9.28			13.28	13.38
9	Cornellá	2.16	5.31			7.31	8.11	9.31			13.31	13.41
11	San Baudilio	2.21	5.36	6.20	6.43	7.37	8.20	9.41	10.50	11.24	13.47	13.47
13	Santa Coloma	2.24	5.40		6.48	7.41	8.25	9.46	10.54	11.28	13.52	13.52
16	San Vicente dels Horts	2.28	5.45	6.28	6.55	7.46	8.32	9.51	10.59	11.33	13.58	13.58
18	Cuatro Caminos	2.31	5.50		7.05	7.52	8.37	—	11.03	11.37	14.03	14.03
20	Pallejá	2.33	5.52	6.33	7.08	7.54	—	—	11.05	11.39	14.06	14.06

Km.	ESTACIONES	✚	✚	✚	✚	✚	✚	✚	✚	✚	✚
0	Pallejá	5.02	6.02	6.49	8.03	9.46		12.20	14.14	15.04	17.38
2	Cuatro Caminos	5.05	6.05	6.59	8.06	9.49		12.23	14.17	15.07	17.39
4	San Vicente dels Horts	5.09	6.11	7.04	8.11	9.53	10.10	12.27	14.22	15.12	17.44
8	Santa Coloma	5.13	6.16	7.09	8.16	9.58	10.15	12.32	14.27	15.17	17.49
10	San Baudilio	5.17	6.25	7.15	8.25	10.05	10.25	12.36	14.35	15.25	17.57
12	Cornellá		6.30		8.30	10.10	10.30			15.30	
13	Almeda		6.33		8.33	10.13	10.33			15.33	
15	Hospitalet		6.36		8.36	10.16	10.36			15.36	
16	San José		6.39		8.39	10.19	10.39			15.39	
20	BARCELONA-P. E. L.	5.30	6.45	7.30	8.45	10.25	10.45	12.50	14.50	15.45	18.12

✚ Festivos.—✚ Laborables.

Sal. de BARCELONA a los	15, 35 y 55
» » San José..... »	22, 42 y 2
» » Hospitalet..... »	25, 45 y 5
» » Almeda	28, 48 y 8
» » Cornellá	31, 51 y 11
Lle. a San Baudilio. »	35, 55 y 15
MINUTOS DE CADA HORA	
El primer servicio empieza en Barcelona a las 5.15 y el último a las 22.35 horas	

Además de los trenes indicados circularán:			
	(1)	Laborables	Diario
Barcelona-P. E., S.	2.—	13.25	19.25 23.—
San José	2.07	13.32	19.32 23.07
Hospitalet	2.10	13.35	19.35 23.10
Almeda	2.13	13.38	19.38 23.13
Cornellá	2.16	13.41	19.41 23.16
San Baudilio ... L.	2.20	13.45	19.45 23.20

(1) Circula domingos, festivos y vísperas.

Salidas de San Baudilio a los	5 25 y 45
» » Cornellá..... »	10 30 y 50
» » Almeda	13 33 y 53
» » Hospitalet..... »	16 36 y 56
» » San José	19 39 y 59
Llega. a BARCELONA, »	25 45 y 5
MINUTOS DE CADA HORA	
El primer servicio empieza en San Baudilio a las 4.45 y el último a las 22.25 horas	

Km.	ESTACIONES	✚	✚	✚	✚	✚	✚	✚	✚	✚	✚
14.25		15.45	17.45	17.55	18.35	19.35	20.45	21.35	22.30		
14.45		16.—	18.05	18.20	19.—	20.—	21.—	21.58	22.45		
14.49		16.04	18.10	18.25	19.05	20.05	21.05	22.03	22.49		
14.56		16.09	18.15	18.30	19.11	20.10	21.10	22.07	22.54		
15.01		16.14	18.20		19.16	20.15	21.17		22.58		
15.04		16.16	18.22		19.19	20.18	21.19		23.—		

S. BARCELONA-P. E.
 San José
 Hospitalet
 Almeda
 Cornellá
 San Baudilio
 Santa Coloma
 San Vicente dels Horts
 Cuatro Caminos
 L. Pallejá

Km.	ESTACIONES	✚	✚	✚	✚	✚	✚	✚	✚	✚	✚
		19.42	20.25	21.45							
18.50		19.46	20.29	21.47							
18.56		19.51	20.35	21.51	22.15						
19.05		19.56	20.40		22.20						
19.10		20.05	20.45	21.59	22.25						
19.13		20.10	20.50		22.30						
19.16		20.13	20.53		22.33						
19.19		20.16	20.56		22.36						
19.25		20.19	20.59		22.39						
		20.25	21.05	22.13	22.45						

S. Pallejá
 Cuatro Caminos
 San Vicente dels Horts
 Santa Coloma
 San Baudilio
 Cornellá
 Almeda
 Hospitalet
 San José
 L. BARCELONA-P. E.

ESTACIONES	DIARIO	DIARIO	DIARIO	LABORABLES
BARCELONA..... S.	5.35	—	6.20	14.10
BARCELONA.....	—	—	7.10	17.05
Granollers.....	6.18	—	7.09	14.57
Vich.....	7.05	—	8.14	15.46
Ripoll.....	8.01	—	9.01	16.31
Puigcerdá.....	—	7.25	—	15.55
Ribas de Freser..... L.	8.28	8.31	9.29	16.56
(Transborda al Cremallera)			8.31	16.57
RIBAS-Empalme..... S.	—	9.—	—	11.—
RIBAS-Villa..... L.	—	9.04	—	11.04
RIBAS-Villa..... S.	—	9.06	—	11.06
CARALPS..... L.	—	9.22	—	11.22
CARALPS..... S.	—	9.23	—	11.23
NURIA..... L.	—	9.53	—	11.53

ESTACIONES	LABORABLES		DIARIO		DIARIO	
	—	—	—	—	—	—
NURIA..... S.	7.30	—	16.30	—	18.40	—
CARALPS LI.	7.58	—	17.00	—	19.08	—
..... S.	8. —	—	17.02	—	19.09	—
RIBAS-Villa..... LI.	8.15	—	17.17	—	19.24	—
..... S.	8.16	—	17.19	—	19.25	—
RIBAS-Empalme..... LI.	8.20	—	17.23	—	19.30	—
(Transbordo a la RENFE)						
Ribas de Freser S.	8.34	8.31	18.40	18.38	19.58	20.32
Puigcerdá..... LI.	—	9.35	—	19.45	—	21.35
Ripoll..... S.	8.56	—	19.04	—	20.22	—
Vich..... LI.	9.56	—	20.04	—	21.16	—
Granollers..... S.	10.52	—	21.02	—	22.05	—
BARCELONA..... LI.	11.25	—	21.40	—	22.45	—
BARCELONA..... LI.	—	—	—	—	—	—

Km.	ESTACIONES	Salidas de Barcelona		Salidas de Tarrasa	Salidas de Sabadell
		Para Tarrasa	Para Sabadell	Para Barcelona	
0	Barcelona (P. C.)	2.— (Lujó)	1.50 (Lujó)	3.— (Lujó)	2.45 (Lujó)
2	Provenza (apd.)	5.—	5.30	5.—	5.30
2	Gracia	6.—	6.30	6.—	6.30
3	San Gervasio	6.50 𠄎	7.30	7.—	7.30
4	Muntaner (apd.)	7.—	8.20 Dir. 𠄎(2)	7.45 𠄎	7.45 𠄎
4	Bonanova	7.55 Dir. 𠄎(1)	8.30	8.—	8.30
5	Tres Torres (apd.)	8.—	9.30	8.45 𠄎	9.— 𠄎
5	Sarriá	8.55 (Dir. 𠄎)	10.30	9.—	9.30
8	Pie Funicular (apd.)	9.—	11.30	9.45 𠄎	10.30
9	Vallvidrera-La Teula (apd.)	9.50 𠄎	12.15	10.—	11.30
10	Las Planas de Vallvidrera	10.—	12.30	11.—	12.30
13	La Floresta Pearson (apd.)	11.—	13.15	12.—	13.—
14	Valldoreix (apd.)	11.50 𠄎	13.30	13.—	13.30
16	San Cugat del Vallés	12.—	14.15	13.15 𠄎	14.—
21	Rubí	13.—	14.30	14.—	14.30
26	Las Fonts	13.50	15.15	14.45	15.—
30	Tarrasa	14.—	15.30	15.—	15.30
16	San Cugat del Vallés	15.—	16.30	16.—	16.—
20	Bella-Terra (apd.)	16.—	17.30	17.—	16.30
24	San Quirico	17.—	18.15 𠄎	18.—	17.30
25	Sabadell ... Estación	17.50 𠄎	18.20 Dir. 𠄎(2)	18.45	18.30
28	Rambla	17.55 (Dir. 𠄎)	18.30	19.—	19.—
		18.—	19.15 𠄎	19.45 (3)	19.30
		18.50 𠄎	19.20 Dir. 𠄎(2)	20.—	20.—
		18.55 (Dir. 𠄎)	19.30	20.45	20.30
		19.—	20.15 𠄎	21.—	21.—
		19.50 𠄎	20.20 Dir. 𠄎(2)	21.45 𠄎	21.30
		19.55 (Dir. 𠄎)	20.30	22.—	22.10
		20.—	21.20		
		20.50 𠄎 𠄎	21.45		
		21.—			
		22.—			

- (1) Tendrán parada en Provenza, Gracia, Muntaner, Sarriá, San Cugat y Rubí.
 (2) Tendrán parada en Provenza, Gracia, Muntaner, Sarriá y San Cugat.
 (3) Tendrá parada en Las Fonts, Pie Funicular, Sarriá, Muntaner, Gracia y Provenza. En días festivos tendrá parada en todas las estaciones.

Salidas de Avda. TIBIDABO				Salidas de BARCELONA			
De 5.39 a 6.54	cada 15 minutos	De 5.52 a 6.53	cada 15 minutos				
" 6.54 "	" 5 "	" 7.04 "	" 5 "				
" 21.24 "	" 6 "	" 21.39 "	" 6 "				
" 22.24 "	" 10 "	" 22.27 "	" 10 "				
" 22.54 "	" 15 "	" 22.55 "	" 15 "				

(Servicio extraordinario)
DIAS LABORABLES

SAN CUGAT a BARCELONA a las 6.35 - 7.— - 8.15 - 18.15 y 18.40 h.
 BARCELONA a SAN CUGAT a las 19.25 y 19.45

(Servicio extraordinario)
DIAS LABORABLES

RUBI a BARCELONA a las 6.05 y 7.05 | De 9.25 a 12.25 cada 30 minutos
 BARCELONA a RUBI a las 20.50 h. | " 12.25 " 16.25 " 10 "
 " 16.25 " 17.55 " 30 "
FUNICULAR DE VALLVIDRERA
 " 17.55 " 21.25 " 10 "
 De 6.55 a 9.25 cada 10 minutos | y a las 21.40 - 21.55 - 22.05 - 22.25 - 22.40 y 22.50

Salidas de SARRIA

Salidas de BARCELONA

A las 4.40 y 5.10 h., y De 5.30 a 6.45 cada 15 minutos | De 5.45 a 7.— cada 15 minutos
 " 6.55 " 21.25 " 5 " | " 7.07 " 21.42 " 5 "
 " 21.25 " 22.25 " 6 " | " 21.42 " 22.30 " 6 "
 " 22.25 " 22.45 " 10 " | " 22.30 " 23.— " 10 "
 " 22.45 " 1.45 " 15 " | " 23.— " 2.— " 15 "

Km.	ESTACIONES intermedias 13-IX-64	REUS	SALOU	REUS	SALOU
		salidas 𠄎	salidas 𠄎	salidas 𠄎	salidas 𠄎
		6.45	7.05		
		7.30	7.55		
		8.15	8.35	6.45	7.05
		9.15	9.35	7.30	7.55
0	REUS (Palo Santo).....	10.15	10.35	8.15	8.35
1	Reus (Estación).....	11.15	11.35	10.15	10.35
6	Más Calbó.....	12.15	12.35	11.15	11.35
7	Cuatro Carreteras-Vilasoza.....	13.15	13.35	12.15	12.35
		14.15	14.35	13.15	13.35
		15.15	15.35	15.15	15.35
9	SALOU (Tranvía).....	16.15	16.35	16.15	16.35
		17.15	17.35	17.15	17.35
		18.15	18.35	18.15	18.35
		19.15	19.35	19.15	19.35
		20.15	20.35	20.15	20.35
		21.15	21.35	21.15	21.35

Km.	ESTACIONES	4101	4103	4107	4111	4115	4117	4119	4121	4123	4125	4129	4133	4137	4141	4145	ESTACIONES
		Aut.	Aut.	Aut.	Aut.	Aut.	Aut.	Aut.	Aut.	Aut.	Aut.	Aut.	Aut.	Aut.	Aut.	Aut.	
0	CARTAGENA.....	S. 6.—	7.—	8.—	9.—	10.—	11.30	12.30	13.30	14.30	15.30	17.—	18.—	19.—	20.—	21.—	S. CARTAGENA
3	Tiro Nacional.....	6.04	7.04	8.04	9.04	10.04	11.34	12.34	13.34	14.34	15.34	17.04	18.04	19.04	20.04	21.04	Tiro Nacional
5	Abrevadero.....	6.07	7.07	8.07	9.07	10.07	11.37	12.37	13.37	14.37	15.37	17.07	18.07	19.07	20.07	21.07	Abrevadero
6	Alumbres.....	6.10	7.10	8.10	9.10	10.10	11.40	12.40	13.40	14.40	15.40	17.10	18.10	19.10	20.10	21.10	Alumbres
8	Esperanza.....	6.13	7.13	8.13	9.13	10.13	11.43	12.43	13.43	14.43	15.43	17.13	18.13	19.13	20.13	21.13	Esperanza
10	Mercado.....	6.17	7.17	8.17	9.17	10.17	11.47	12.47	13.47	14.47	15.47	17.17	18.17	19.17	20.17	21.17	Mercado
14	Estrecho.....	6.23	7.24	8.24	9.24	10.23	11.53	12.54	13.54	14.54	15.53	17.24	18.24	19.24	20.24	21.24	Estrecho
16	LOS BLANCOS.....	LI. —	7.26	8.26	9.26	—	—	12.56	13.56	14.56	—	17.26	18.26	19.26	20.26	21.26	LI. LOS BLANCOS

Km.	ESTACIONES	4100	4102	4106	4110	4114	4116	4118	4120	4122	4124	4128	4132	4136	4140	4144	ESTACIONES
		Aut.	Aut.	Aut.	Aut.	Aut.	Aut.	Aut.	Aut.	Aut.	Aut.	Aut.	Aut.	Aut.	Aut.	Aut.	
0	LOS BLANCOS.....	S. —	7.30	8.30	9.30	—	—	13.—	14.—	15.—	—	17.30	18.30	19.30	20.30	21.30	S. LOS BLANCOS
2	Estrecho.....	6.26	7.34	8.34	9.34	10.34	12.04	13.04	14.04	15.04	16.04	17.34	18.34	19.34	20.34	21.34	Estrecho
6	Mercado.....	6.32	7.40	8.40	9.40	10.40	12.10	13.10	14.10	15.10	16.10	17.40	18.40	19.40	20.40	21.40	Mercado
8	Esperanza.....	6.35	7.43	8.43	9.43	10.43	12.13	13.13	14.13	15.13	16.13	17.43	18.43	19.43	20.43	21.43	Esperanza
10	Alumbres.....	6.38	7.46	8.46	9.46	10.46	12.16	13.16	14.16	15.16	16.16	17.46	18.46	19.46	20.46	21.46	Alumbres
12	Abrevadero.....	6.41	7.49	8.49	9.49	10.49	12.19	13.19	14.19	15.19	16.19	17.49	18.49	19.49	20.49	21.49	Abrevadero
13	Tiro Nacional.....	6.44	7.52	8.52	9.52	10.52	12.22	13.22	14.22	15.22	16.22	17.52	18.52	19.52	20.52	21.52	Tiro Nacional
16	CARTAGENA.....	LI. 6.47	7.55	8.55	9.55	10.55	12.25	13.25	14.25	15.25	16.25	17.55	18.55	19.55	20.55	21.55	LI. CARTAGENA

Km.	ESTACIONES	4103	4107	4111	4115	4117	4119	4121	4123	4125	4127	4131	4135	4139	4143	4147	ESTACIONES
		Aut.	Aut.	Aut.	Aut.	Aut.	Aut.	Aut.	Aut.	Aut.	Aut.	Aut.	Aut.	Aut.	Aut.	Aut.	
0	CARTAGENA.....	S. 7.—	8.—	9.—	10.—	11.30	12.30	13.30	14.30	15.30	16.30	17.30	18.30	19.30	20.30	21.30	S. CARTAGENA
3	Tiro Nacional.....	7.04	8.04	9.04	10.04	11.34	12.34	13.34	14.34	15.34	16.34	17.34	18.34	19.34	20.34	21.34	Tiro Nacional
5	Abrevadero.....	7.07	8.07	9.07	10.07	11.37	12.37	13.37	14.37	15.37	16.37	17.37	18.37	19.37	20.37	21.37	Abrevadero
6	Alumbres.....	7.10	8.10	9.10	10.10	11.40	12.40	13.40	14.40	15.40	16.40	17.40	18.40	19.40	20.40	21.40	Alumbres
8	Esperanza.....	7.13	8.13	9.13	10.13	11.43	12.43	13.43	14.43	15.43	16.43	17.43	18.43	19.43	20.43	21.43	Esperanza
10	Mercado.....	7.17	8.17	9.17	10.17	11.47	12.47	13.47	14.47	15.47	16.47	17.47	18.47	19.47	20.47	21.47	Mercado
14	Estrecho.....	7.24	8.24	9.24	10.24	11.54	12.54	13.54	14.54	15.54	16.54	17.54	18.54	19.54	20.54	21.54	Estrecho
16	LOS BLANCOS.....	LI. 7.26	8.26	9.26	10.26	11.56	12.56	13.56	14.56	15.56	16.56	17.56	18.56	19.56	20.56	21.56	LI. LOS BLANCOS

Km.	ESTACIONES	4102	4106	4110	4114	4116	4118	4120	4122	4124	4126	4130	4134	4138	4142	4146	ESTACIONES
		Aut.	Aut.	Aut.	Aut.	Aut.	Aut.	Aut.	Aut.	Aut.	Aut.	Aut.	Aut.	Aut.	Aut.	Aut.	
0	LOS BLANCOS.....	S. 7.30	8.30	9.30	10.30	12.—	13.—	14.—	15.—	16.—	17.—	18.—	19.—	20.—	21.—	22.—	S. LOS BLANCOS
2	Estrecho.....	7.34	8.34	9.34	10.34	12.04	13.04	14.04	15.04	16.04	17.04	18.04	19.04	20.04	21.04	22.04	Estrecho
6	Mercado.....	7.40	8.40	9.40	10.40	12.10	13.10	14.10	15.10	16.10	17.10	18.10	19.10	20.10	21.10	22.10	Mercado
8	Esperanza.....	7.43	8.43	9.43	10.43	12.13	13.13	14.13	15.13	16.13	17.13	18.13	19.13	20.13	21.13	22.13	Esperanza
10	Alumbres.....	7.46	8.46	9.46	10.46	12.16	13.16	14.16	15.16	16.16	17.16	18.16	19.16	20.16	21.16	22.16	Alumbres
12	Abrevadero.....	7.49	8.49	9.49	10.49	12.19	13.19	14.19	15.19	16.19	17.19	18.19	19.19	20.19	21.19	22.19	Abrevadero
13	Tiro Nacional.....	7.52	8.52	9.52	10.52	12.22	13.22	14.22	15.22	16.22	17.22	18.22	19.22	20.22	21.22	22.22	Tiro Nacional
16	CARTAGENA.....	LI. 7.55	8.55	9.55	10.55	12.25	13.25	14.25	15.25	16.25	17.25	18.25	19.25	20.25	21.25	22.25	LI. CARTAGENA

Km.	ESTACIONES	50 Omn. 3.ª	1 Aut. 3.ª	3 Aut. 3.ª	5 Aut. 3.ª	7 Aut. 3.ª	9 Aut. 3.ª	11 Aut. 3.ª	13 Aut. 3.ª
0	Cieza..... S.	-	-	-	-	11.35	-	-	18.35
5	La Corredera.....	-	-	-	-	11.48	-	-	18.47
18	El Chato.....	-	-	-	-	12.14	-	-	19.13
23	La Cañada.....	-	-	-	-	12.24	-	-	19.23
28	El Puncal.....	-	-	-	-	12.34	-	-	19.33
32	Jumilla.....	-	-	7.10	-	12.42	-	-	19.42
40	El Carcho.....	-	-	7.25	-	12.58	-	-	19.57
46	El Ardal.....	-	-	7.36	-	13.09	-	-	20.08
51	El Rosario.....	-	-	7.47	-	13.20	-	-	20.19
61	Yecla.....	-	5.10	8.08	-	13.42	11.50	-	20.40
72	Las Moratillas.....	-	5.29	8.27	-	14.01	12.09	-	21.01
78	La Morenica.....	-	5.39	8.38	-	14.12	12.20	-	21.12
88	Villena.....	-	5.55	8.48	12.02	15.04	12.30	17.48	21.22
92	Blar.....	-	6.10	Li.	12.19	15.21	-	18.05	-
100	Benejama.....	-	6.21	-	12.33	15.36	-	18.19	-
108	Bañeres.....	-	6.34	-	12.48	15.52	-	18.34	-
114	Bocairante.....	-	6.45	-	13.01	16.05	-	18.47	-
119	Alfafara.....	-	6.54	-	13.10	16.14	4 Cor. 3.ª	18.56	-
123	Agrés.....	-	7.06	-	13.21	16.25	-	19.10	-
134	Muro.....	-	7.34	-	13.42	16.46	-	19.34	-
138	Cocentaina.....	-	7.45	-	13.50	16.54	-	19.46	-
144	Alcoy.....	5.50	7.58	-	14.39	17.07	17.45	19.59	-
150	Cocentaina.....	6.05	Li.	-	14.53	-	18.02	-	-
154	Muro.....	6.15	-	-	15.02	-	18.19	-	-
160	Gayanes.....	6.28	-	-	15.12	-	18.33	-	-
163	Beniarrés.....	6.35	-	-	15.18	-	18.42	-	-
170	Lorcha.....	6.49	-	-	15.30	-	19.02	-	-
183	Villalonga.....	7.13	-	-	15.51	-	19.31	-	-
186	Potrís.....	7.19	-	-	15.58	-	19.40	-	-
189	Beniarjé.....	7.24	-	-	16.03	-	19.48	-	-
190	Almoines.....	7.28	-	-	16.06	-	19.54	-	-
194	Gandía..... Li.	7.39	-	-	16.14	-	20.06	-	-

Km.	ESTACIONES	2 Aut. 3.ª	4 Aut. 3.ª	6 Aut. 3.ª	8 Aut. 3.ª	10 Aut. 3.ª	3 Cor. 3.ª	14 Aut. 3.ª	51 Omn. 3.ª
0	Gandía..... S.	-	-	6.45	-	-	13.15	-	19.-
5	Almoines.....	-	-	6.55	-	-	13.28	-	19.11
6	Beniarjé.....	-	-	6.59	-	-	13.34	-	19.18
9	Potrís.....	-	-	7.04	-	-	13.43	-	19.21
12	Villalonga.....	-	-	7.12	-	-	13.56	-	19.29
25	Lorcha.....	-	-	7.33	-	-	14.35	-	19.57
32	Beniarrés.....	-	-	7.46	-	-	14.59	-	20.13
35	Gayanes.....	-	-	7.52	-	-	15.13	-	20.21
40	Muro.....	-	-	8.03	-	-	15.28	-	20.36
44	Cocentaina.....	-	-	8.11	-	-	15.50	-	20.44
50	Alcoy..... S.	6.25	-	8.35	10.30	-	16.10	-	21.-
56	Cocentaina.....	6.39	-	8.49	10.44	-	-	18.-	-
60	Muro.....	6.47	-	9.-	10.53	-	-	18.14	-
71	Agrés.....	7.07	-	9.19	11.12	-	-	18.23	-
75	Alfafara.....	7.17	-	9.29	11.22	-	-	18.44	-
80	Bocairante.....	7.25	-	9.42	11.32	-	-	18.57	-
86	Bañeres.....	7.39	-	9.55	11.46	-	12 Aut. 3.ª	19.16	16 Aut. 3.ª A
94	Benejama.....	7.54	-	10.10	12.02	-	12 Aut. 3.ª	19.34	16 Aut. 3.ª A
102	Biar.....	8.08	-	10.24	12.19	-	-	19.48	-
111	Villena..... Li.	8.24	-	10.40	12.35	-	-	20.04	-
116	La Morenica..... S.	-	7.25	-	13.-	10.50	15.15	20.39	19.05
122	Las Moratillas.....	-	7.36	-	13.11	11.01	15.26	20.50	19.16
133	Yecla.....	-	7.47	-	13.22	11.11	15.37	21.02	19.27
143	El Rosario.....	-	8.09	-	13.43	11.30	15.56	21.23	19.46
148	El Ardal.....	-	8.27	-	14.01	-	-	21.41	-
154	El Carcho.....	-	8.38	-	14.12	-	-	21.51	-
162	Jumilla.....	-	8.48	-	14.22	-	-	22.01	-
166	El Puncal.....	-	9.05	-	14.39	-	-	22.16	-
171	La Cañada.....	-	9.11	-	14.45	-	-	-	-
176	El Chato.....	-	9.22	-	14.56	-	-	-	-
189	La Corredera.....	-	9.32	-	15.06	-	-	-	-
194	Cieza..... Li.	-	9.55	-	15.28	-	-	-	-
		-	10.06	-	15.39	-	-	-	-

458 Alcoy → Gandía-Puerto Gandía-Puerto → Alcoy 458

Km.	ESTACIONES	6 Aut. 3	3 Cor. 3	51 Omn. 3
0	Gandía..... S.	6.45	13.15	19.-
5	Almoines (ap.).....	6.55	13.28	19.11
6	Beniarjé.....	6.59	13.34	19.15
9	Potrís.....	7.04	13.43	19.21
12	Villalonga.....	7.12	13.56	19.29
20	Desfiladero.....	-	14.19	19.47
25	Lorcha.....	7.33	14.35	19.57
32	Beniarrés.....	7.46	14.59	20.13
35	Gayanes (ap.).....	7.52	15.13	20.21
40	Muro.....	8.03	15.38	20.36
44	Cocentaina.....	8.11	15.50	20.44
50	Alcoy..... Li.	8.24	16.10	21.-

Los trenes 5 y 6 son directos Gandía-Alcoy-Villena, con automotores de la línea de Villena.

459 Ríotinto → Huelva Huelva → Ríotinto 459

Km.	ESTACIONES	Mixto ④ ⑤
0	Ríotinto-Estación..... S.	8.18
3	Naya.....	8.28
4	Marín.....	8.41
7	Jaramar.....	8.54
11	Los Frailes.....	9.07
16	Berrocal.....	9.30
24	Las Cañas.....	9.57
36	Manantiales.....	10.32
46	Gadea.....	10.56
56	Las Mallas.....	11.24
70	San Juan del Puerto.....	11.58
83	HUELVA..... Li.	12.23

Km.	ESTACIONES	Mixto ⑤
0	HUELVA..... S.	13.30
13	San Juan del Puerto.....	14.02
27	Las Mallas.....	14.40
37	Gadea.....	15.06
47	Manantiales.....	15.34
59	Las Cañas.....	16.00
67	Berrocal.....	16.30
72	Los Frailes.....	16.59
76	Jaramar.....	17.13
79	Marín.....	-
80	Naya.....	17.40
83	Ríotinto-Estación..... Li.	17.50



RENFE-HIFE

DESDE EL DÍA 1.º DE JULIO CIRCULA EL SERVICIO COORDINADO Y COMBINADO POR FERROCARRIL Y CARRETERA ENTRE



Barcelona ↔ Tarragona ↔ Valencia

7.50	S.	↓	VALENCIA (Hife)	↑	LI.	21.55
8.-	S.		VALENCIA (Renfe)		S.	21.45
13.50	LI. }		TARRAGONA		S.	16.-
14.12	S. }		BARCELONA-TERMINO		LI.	15.56
16.10	LI.			S.	13.55	

OBSERVACIONES

El trayecto comprendido entre Valencia (Hife) a Tarragona (Estación Renfe) se recorrerá con un lujoso Super-pullman, enlazando en Tarragona (Est. Renfe) con el tren Omnibus 5856 con destino a Barcelona.

Desde Barcelona, el traslado a Tarragona se efectuará con el tren Omnibus 5851, enlazando en Tarragona (Est. Renfe) con el lujoso Super-pullman que recorrerá el trayecto comprendido entre Tarragona (Est. Renfe) a Valencia (Hife).

Este servicio será diario, desde el 1.º de julio hasta el día 15 de octubre de 1965.

Los precios combinados de los billetes desde Valencia a Barcelona, o viceversa, son los siguientes:

FF. CC. 2.ª Clase + Autocar: 245,50 ptas.

FF. CC. 3.ª Clase + Autocar: 221,50 ptas.

La reserva y despacho de billetes podrá realizarse en cualquiera de las administraciones de HIFE en Valencia, Castellón, Tortosa, Tarragona y Barcelona, así como en las oficinas de viaje de la RENFE en Valencia, Tarragona y Barcelona y estaciones del ferrocarril de Sitges, Villanueva y San Vicente.

Tanto a la llegada a Barcelona como a su partida, los viajeros dispondrán de un servicio de autopullman que les trasladará desde la Estación Término de Barcelona hasta la Terminaltur Hife, o a la inversa.

BARCELONA
TERMINALTUR
Balmes, 18
Tel. 231 48 14
RENFE
Paseo de Gracia, 13
MADRID
Torre de Madrid
Tel. 241 22 97

TARRAGONA
Sevilla, 1
Tel. 1093

CASTELLON
Pérez Galdós, 21
Tel. 3791

VALENCIA
RENFE
Alfonso el Magnánimo, 2
Ramón y Cajal, 3
Tel. 25 53 90

TORTOSA
Calle Despuig, s/n.
Tel. 116

Servicios por carretera

CON AUTOBUSES RENFE

Services routiers RENFE - RENFE road services
Bus-Strecken der RENFE

INDICE DE LOCALIDADES

	Itin.		Itin.		Itin.
A		C		H	
ALBACETE a:		Cáceres	524	Hellín	500
Hellín	500	Calatayud	507	Hijar	535
Minas	500	Carpio (El)	510	Huesca	536
Villarrobledo	501			Hornachuelos	530
Aguilar de Campoo... 502		CASTELLON a:			
Alcoy	503	Peñíscola	575	I	
		Valencia	525	Igualada	519
		Vinaroz	526		
ALICANTE a:		Cercedilla	549	J	
Benidorm ... 504 y 505		Cervera	517		
Benisa	504			Jaca	537
Gandía	504	CIUDAD REAL a:		Játiva	538
Gata	504	Manzanares	528	Jadraque	534
Valencia ... 503 y 504		Puertollano	529		
Almazán	508			L	
Almudralejo	509	Córdoba... 510, 511 y	530	LEON a:	
Andújar	510	Cullera	573	Burgos	520
Azuaga	511			Madrid	540
				Sahagún	541
ARANDA de DUERO a:				Valladolid	542
Burgos	521	D		Villafranca	543
Madrid	522	Denia	531		
Peñaflor	506			LERIDA a:	
Valladolid	506	E		Barcelona ... 517 y	518
		Escorial (El)	550	Cervera	517
		Esparraguera	519	La Guardia	539
				Fuliola	539
		F		Tárrega	517 y
		Figuera	532	Tarragona	514
		Fuente Higuera	538		
		Fuliola	539 y 570	LOGROÑO a:	
B				Miranda	545
Badajoz	511 y 512	G		Zaragoza	546
Balaguer	513	GANDIA a:			
Barruelo de Santullán	502	Alicante	504	Lorca	547
		Benidorm	504		
BARCELONA a:		Benisa	504	M	
Blanes	514	Oliva	560	MADRID a:	
Gerona	515	Valencia ... 504 y 560		Aranda de D.	522
Granollers	516			Avila	548
Igualada	519	Gata	504	Burgos	553 y 554
Lérida	517 y 518	Guardia (La)	539	Cangas del Narcea. 551	
La Roca	516	Guareña	512	Cercedilla	549
Pl. de Castelldefls. 520				El Escorial	550
Tárrega	517 y 518	GERONA a:		Gijón	552
Cervera	517 y 518	Barcelona	514	León	540 y 552
Martorel	519	Figueras	532	Oviedo	551 y 552
Esparraguera	519			Palencia	559
		GIJON a:		San Sebastián	554
Béjar	524	León	552	Segovia	555
Benisa	504	Madrid	552	Soria	508 y 556
Blanes	514	Oviedo	533 y 552	Santander	553
		Granollers	516	Teruel	557
BURGOS a:				Toledo	558
Aranda	522	GUADALAJARA a:		Valladolid, 540, 559	y 564
León	521	Jadraque	534	Manzanares	528
Madrid	522 y 554			Miranda	545
Palencia	523				
Santander	553				
Valladolid	523				

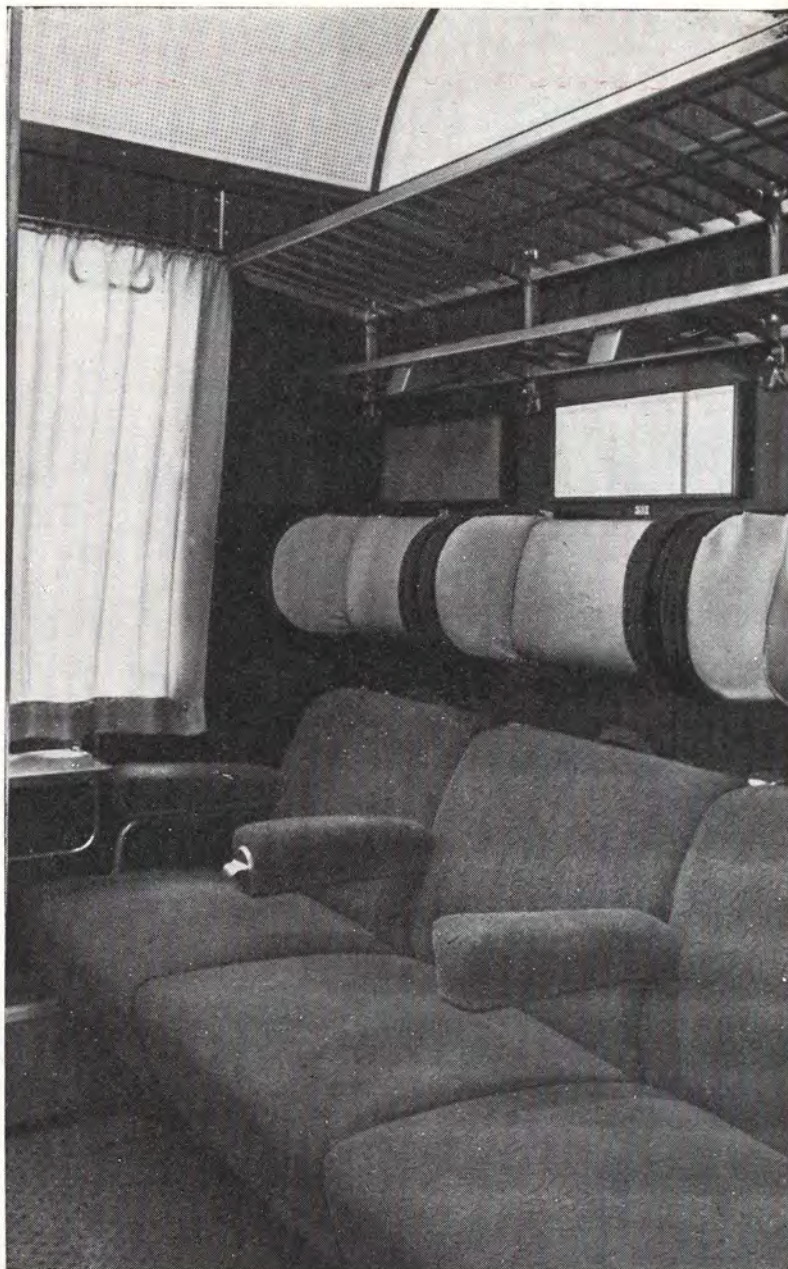

Departamento de 1.ª clase
de un coche serie 8.000

INDICE DE LOCALIDADES

Itin.	Itin.	Itin.
MERIDA a:	S	V
Almendralejo 509	Salamanca, 524, 542 y 568	VALENCIA a:
Badajoz 511 y 512		Alcoy 503
Cáceres 527	SANTANDER a:	Alicante 504
Minas 500	Burgos 554	Benidorm 504
Murcia 547	Madrid 554	Benisa 504
	Reinosa 566	Castellón 525
O		Cullera 573
Oliva 560	San Sebastián 554	Denia 531
OVIEDO a:	Segovia 555	Gandía 504 y 560
Avilés 561	Sueca 569	Gata 504
León 552		Oliva 560
Gijón 533 y 552	SORIA a:	Sueca 569
Mieres 562	Ariza 508	Requena 567
Madrid 553	Almazán 508	Utiel 574
Pola de Lena 562	Madrid 556	
S. Juan de Nieva. 561		VALLADOLID a:
	T	Aranda 506
P	TARRAGONA a:	Burgos 523
PALENCIA a:	Lérida 544	León 541 y 542
Burgos 523	Tortosa 571	Madrid 559
Madrid 559		Palencia, 523, 559 y 564
Valladolid, 523, 559	TARREGA a:	Peñafiel 506
y 564	Balaguer 513	Salamanca... 542 y 568
Pedro Abad 510	Barcelona 517	
Peñafiel 506	Cervera 517	Viñoles 572
Peñarroya 511	Lérida 517	Villafranca 543
Plasencia 524	Fullola 570	Villarrobledo 501
Plasencia-Ciudad 565		Vinaroz 526
Pola de Lena 562	Teruel 557	
Puertollano 529	Toledo 558	Z
Sahagún 563	Tortosa 571	ZARAGOZA a:
	Torrelavega 572	Hijar 535
R		Huesca 536
Reinosa 566	U	Jaca 537
Requena 567	Utiel 574	Logroño 546
Roca (La) 516		

ITINERARIOS

500 Albacete ↔ Minas de Hellín

Km.	Precios	Horario			Itinerario	Horario	
		↕ (1)	↕	↕		↕ (2)	↕
0	—	17.—	13.45	—	Albacete	Li. ↑	9.45
60	36,50	18.15	15.—	17.—	Hellín	Li. ↓	8.30
90	54,50	—	—	18.19	Minas	S. ↕	8.—

(1) Del 1.º de abril al 31 de octubre se retrasa la salida 1 hora.

(2) Del 1.º de abril al 31 de octubre se adelanta la salida 30 minutos.

ADMINISTRACIONES.—Albacete: Conangla, 2. Hellín: Plaza Santa Ana, 2. Minas: Plaza Mayor.

501 Albacete ↔ Villarrobledo

Km.	Precios	Horario		Itinerario	Horario	
		↕ (1)	↕		↕ (2)	↕
0	—	17.30	↕ S.	Albacete	Li. ↑	9.47
85	43,50	19.17	↓ Li.	Villarrobledo	S. ↕	8.—

(1) Del 1.º de abril al 30 de septiembre retrasa 1 hora su salida de Albacete.

(2) Del 1.º de abril al 30 de septiembre adelanta 30 minutos su salida de Villarrobledo.

ADMINISTRACIONES.—Albacete: San Antonio, 31. Villarrobledo: Generalísimo, 6.

502 Aguilar de Campoo ↔ Barruelo de Santullán

Km.	Precios	Horario	Itinerario	Horario
0	—	21.45	Aguilar de Campoo Barruelo de Santullán	Ll. ↑ 9.—
15	9.50	22.15		S. ↓ Ll.

503 Alcoy ↔ Valencia

Km.	Precios		Horario		Itinerario	Horario			
	1.ª	2.ª	(1)	(1)		(1)	(1)	(1)	(1)
0	—	—	6.30	11.—	Alcoy Valencia	Ll. ↑ 10.30	14.30	17.30	20.30
111	60.—	53.50	9.45	14.15		S. ↓ Ll.	S. ↓ 7.—	11.—	14.—

(1) No circula los domingos.
ADMINISTRACIONES.—Alcoy: Avda. de José Antonio, 67. Valencia: Pasaje Germanías.

504 Alicante → Valencia

Km.	Precios		Horario											
	1.ª	2.ª	7.—	8.—	9.—	10.30	12.—	14.30	17.—	13.30	17.30	—	—	—
0	—	—	Alicante	S. ↓	—	—	—	—	—	—	—	—	—	—
43	23.50	—	Benidorm	S. ↓	—	—	—	—	—	—	—	—	—	—
73	39.50	—	Benisa	S. ↓	—	—	—	—	—	—	—	—	—	—
85	45.50	—	Gata	S. ↓	—	—	—	—	—	—	—	—	—	—
117	62.50	—	Gandia	S. ↓	—	—	—	—	—	—	—	6.30	15.30	—
184	99.50	—	Valencia	Ll. ↑	11.30	12.30	13.30	15.—	16.30	19.—	21.30	—	—	10.30

(1) Circula diario, excepto domingos. Continúa a Pego.

504 Valencia → Alicante

Km.	Precios		Horario											
	1.ª	2.ª	7.—	8.—	9.—	10.30	12.—	14.30	17.—	7.—	16.—	—	—	6.45
0	—	—	Valencia	S. ↓	—	—	—	—	—	—	—	—	—	—
67	36.50	—	Gandia	S. ↓	—	—	—	—	—	—	—	—	—	—
100	54.—	—	Gata	S. ↓	—	—	—	—	—	—	—	—	—	9.15
112	60.50	—	Benisa	S. ↓	—	—	—	—	—	—	—	—	—	18.—
141	76.50	—	Benidorm	S. ↓	—	—	—	—	—	—	—	—	—	—
184	99.50	—	Alicante	Ll. ↑	11.30	12.30	13.30	15.—	16.30	19.—	21.30	—	—	8.30

(1) Excepto domingos. Sale de Pego.
ADMINISTRACIONES.—Alicante: Estación Central de Autobuses. Benidorm: Avenida de los Almendros, 2. Benisa: Generalísimo, 22. Gata: Estación F. C. Gandía: Escuelas Pías. Valencia: Játiva, 4 y 6.

505 Alicante ↔ Benidorm

Servicio del I-VII al 30-IX.

Km.	Precios		Horario		Itinerario	Horarios		
	1.ª	2.ª	10.—	14.—		8.45	13.—	21.15
—	—	—	10.—	14.—	Alicante Benidorm	Ll. ↑ 8.45	13.—	21.15
—	22.50	—	11.—	15.—		S. ↓ 7.45	12.—	20.15

Ver tambien Itin. 503.—ADMINISTRACION.—Benidorm: Avda. Alameda, 2

506 Aranda de Duero → Valladolid

Km.	Precios		Itinerario	Horario		
	1.ª	2.ª		(1)	(2)	(3)
0	—	—	Aranda de Duero Peñafiel Valladolid	Ll. ↑ 8.—	13.—	17.—
38	22.50	—		S. ↓	14.15	18.15
94	55.—	—		Ll. ↑	10.30	—

(1) Diario, excepto domingos y festivos.
(2) Diario, excepto sábados.
(3) Sábados.

506 Valladolid → Aranda de Duero

Km.	Precios		Itinerario	Horario	
	1.ª	2.ª		(1)	(1)
0	—	—	Valladolid Peñafiel Aranda	Ll. ↑ 17.—	—
56	33.—	—		Ll. ↓	9.—
94	55.—	—		S. ↓	10.15

(1) Diario, excepto domingos y festivos.
ADMINISTRACIONES.—Valladolid: Avda. Gral. Franco, 12. Peñafiel: Bar Rosita. Aranda de Duero: Bar Simón.

507 Arcos de Jalón ↔ Calatayud

Km.	Precios		Itinerario	(1) Horario	
	1.ª	2.ª		(1234)	(1246)
0	—	—	Arcos Ateca Calatayud	Ll. ↑ 19.25	—
53	30.50	—		Ll. ↓	13.—
68	39.50	—		S. ↓ Ll.	16.45

(1) En verano retrasa su salida 1 hora.
ADMINISTRACIONES.—Arcos: Estación Ferrocarril. Calatayud: Estación Autobuses.

Ariza ↔ Almazán ↔ Soria

Km.	Precios		Horario	Itinerario	Horario
	1.ª	2.ª			
0	—	—	7.15	Ariza Barahona Almazán Soria	Ll. ↑ 19.15
0	—	—	8.—		Ll. ↓ 18.30
26	15.30	—	8.55		17.19
60	35.30	—	10.30	Ll.	16.—
80	29.50	—	9.17	S.	17.17
54	49.50	—	10.30	Ll.	16.—

(1) De 1.ª de mayo a 5 de octubre se retrasa su salida 30 minutos, excepto festivos.
ADMINISTRACIONES.—Almazán: Carretera de Madrid. Ariza: Carretera de Madrid a Zaragoza. Soria: Estación de San Francisco. Teléfono 1096.

509 Almodralejo ↔ Mérida

Km.	Precios		Horario	Itinerario	Horario
	1.ª	2.ª			
0	—	—	8.30	Almodralejo Mérida	Ll. ↑ 19.—
29	17.—	—	9.10		S. ↓ Ll.

Diario, excepto domingos.
ADMINISTRACIONES.—Almodralejo: Sevilla, 12. Mérida: Plaza de España.

510 Andújar → Córdoba

(Circula entre Pedro Abad y Córdoba)

Km.	Precios		Itinerario	Horario					
	1.ª	2.ª		(1)	(2)	(1)	(1)	(1) (4)	
0	—	—	Andújar Pedro Abad El Carpio Córdoba	S. ↓	—	—	—	—	—
54	31.50	—		S.	8.15	9.30	15.30	—	—
59	34.50	—		S.	—	—	—	8.30	16.30
89	51.50	—		Ll. ↓	9.25	10.40	16.40	9.30	17.30

510 Córdoba → Andújar

(Circula entre Córdoba y Pedro Abad)

Km.	Precios		Itinerario	Horario					
	1.ª	2.ª		(1)	(1) (3)	(2)	(1)	(1)	
0	—	—	Córdoba El Carpio Pedro Abad Andújar	S. ↓	13.30	18.—	20.—	—	—
30	17.50	—		Ll.	—	—	—	10.20	19.20
35	20.50	—		Ll.	14.30	19.—	21.—	9.30	18.30
89	51.50	—		Ll. ↓	—	—	—	—	—

(1) Diario, excepto domingos.
(2) Sólo domingos.
(3) En verano sale a las 18.30.
(4) En verano sale a las 17.15.
ADMINISTRACIONES.—Córdoba: Avda. del Generalísimo, 8.

511 Badajoz ↔ Córdoba

Diario, excepto domingos						
Km.	Precios		Horario	Itinerario	Horario	
	1.ª	2.ª				
0	—	—	10.30	Badajoz	Li.	18.30
190	98,50	87,50	15.25	Azuaga	S.	13.55
237	122,50	109,00	16.40	Peñarroya	S.	12.45
315	163,00	145,00	18.30	Córdoba	S.	10.30

ADMINISTRACIONES.—Badajoz: Alonso Celada, 3. Córdoba: Estación Férrea.

512 Badajoz ↔ Mérida ↔ Guareña

Km.	Precios		Horario	Itinerario	Horario	
	1.ª	2.ª				
0	—	—	15.30	Badajoz	Li.	10.50
63	33,50	30,50	17.25	Mérida	S.	9.10
113	60,—	54,—	19.20	Guareña	S.	7.—

 (1) En verano retrasa su salida 1 hora.
 Diario, excepto domingos.

ADMINISTRACIONES.—Badajoz: Barrio de Pardaleras. Mérida: Pl. de España, 3.

513 Balaguer → Tárrega

Km.	Precios		Itinerario	Horario				
	1.ª	2.ª		②	①	②		
0	—	—	Balaguer	S.	6.—	7.20	13.30	19.—
37	20,—	—	Tárrega	Li.	7.25	8.45	14.55	20.25

513 Tárrega → Balaguer

Km.	Precios		Itinerario	Horario				
	1.ª	2.ª		②	①	②		
0	—	—	Tárrega	S.	7.15	13.15	19.—	21.30
37	20,—	—	Balaguer	Li.	8.40	14.40	20.25	23.—

(1) Todos los días, excepto festivos.

ADMINISTRACIONES.—Balaguer: Plaza Mercadal, 2. Tárrega: Alonso Martínez, 25.

514 Barcelona ↔ Blanes

Km.	Precios		Horario	Itinerario	Horario			
	1.ª	2.ª						
0	—	—	8.15	Barcelona	Li.	9.30	15.15	21.—
64	33,50	28,—	10.15	Blanes	S.	7.30	13.15	19.—

ADMINISTRACIONES.—Barcelona: Diputación, 269. Blanes: José Antonio, 19.

515 Barcelona ↔ Gerona

Km.	Precios		Horario	Itinerario	Horario			
	1.ª	2.ª						
0	—	—	7.30	Barcelona	Li.	10.15	9.55	16.45
102	53,—	44,50	9.45	Gerona	S.	7.45	7.45	14.30

ADMINISTRACIONES.—Barcelona: Diputación, 269. Gerona: Pl. Independencia, 11.

516 Barcelona ↔ (La Roca-Llinás) ↔ Granollers

Km.	Precios		Itinerario	Horario					
	1.ª	2.ª		(1)	(2)	(1)	(2)		
0	—	—	Barcelona	S.	9.—	13.30	15.15	19.30	22.—
33	18,50	—	La Roca	Li.	—	14.35	—	—	22.57
0	—	—	La Roca	S.	9.58	14.30	—	20.27	—
11	6,50	—	Llinás	Li.	10.18	14.50 ⁽¹⁾	—	20.47	—
37	20,50	—	Granollers	Li.	10.04	—	16.19	20.34	—

(1) Solamente circula en los meses de julio, agosto y septiembre.

(2) Los festivos sale de Barcelona a las 21 horas.

516 Granollers ↔ (Llinás-La Roca) ↔ Barcelona

Km.	Precios		Itinerario	Horario					
	1.ª	2.ª		(1)	(2)	(1)	(2)		
0	—	—	Granollers	S.	7.30	9.—	13.45	17.30	—
0	—	—	Llinás	S.	7.15	—	13.30	17.15	—
11	6,50	—	La Roca	Li.	7.35	—	13.50	17.35 ⁽¹⁾	—
4	—	—	La Roca	S.	—	—	—	—	20.—
37	20,50	—	Barcelona	Li.	8.34	10.04	14.49	18.34	20.57

(1) Circula solamente en los meses de julio, agosto y septiembre.

517 Barcelona → Lérida (por Capellades)

Km.	Precios			Itinerario	Horario						
	1.ª	2.ª	3.ª		✕	✕	②	✕	✕	✕	
0	—	—	—	Barcelona	S.	7.45	15.—	—	—	—	—
102	60,—	54,—	48,50	Cervera	Li.	—	7.25	—	—	—	—
114	67,—	60,50	54,—	Tárrega	Li.	—	18.15	—	8.30	11.—	15.—
158	92,50	83,50	75,—	Lérida	Li.	12.30	—	9.05	9.45	12.15	16.15

517 Lérida → Barcelona (por Capellades)

Km.	Precios			Itinerario	Horarios						
	1.ª	2.ª	3.ª		✕	✕	②	✕	✕	✕	
0	—	—	—	Lérida	S.	10.—	—	—	—	—	—
45	26,50	24,—	21,50	Tárrega	Li.	—	9.—	—	14.30	11.15	20.45
57	33,50	30,50	27,—	Cervera	Li.	—	—	16.30	—	—	—
158	92,50	83,50	75,—	Barcelona	Li.	14.15	12.10	—	—	—	—

ADMINISTRACIONES.—Barcelona: Ronda Universidad, 4. Lérida: José Antonio, 3.

518 Barcelona → Lérida (por El Bruch)

Km.	Precios		Itinerario	Horarios				
	1.ª	2.ª		✕	✕	②	✕	
0	—	—	Barcelona	S.	17.—	14.30	18.—	7.15
102	60,—	54,—	Cervera	Li.	19.27	—	—	10
114	67,—	60,50	Tárrega	Li.	—	—	—	10.30
158	92,50	83,50	Lérida	Li.	—	10.30	21.45	—

518 Lérida → Barcelona (por El Bruch)

Km.	Precios			Itinerario	Horario				
	1.ª	2.ª	3.ª		✕	✕	②	✕	
0	—	—	—	Lérida	S.	—	15.30	6.—	—
45	26,50	24,—	21,50	Tárrega	Li.	—	—	—	10.50
57	33,50	30,50	27,—	Cervera	Li.	8.06	—	—	—
158	92,50	83,50	75,—	Barcelona	Li.	10.30	19.30	9.45	14.15

ADMINISTRACIONES.—Barcelona: Ronda Universidad, 4. Lérida: José Antonio, 3.

519 Barcelona ↔ Igualada (por El Bruch)

Km.	Precios			Horario	Itinerario	Horario
	1.º	2.º	3.º			
0	—	—	—	7.20	S. Barcelona	20.—
28	16,50	15.—	13,50		Ll. Martorell	
38	22,50	20,50	18.—		Ll. Esparraguera	
67	39,50	35,50	32.—	9.—	Ll. Igualada	18.15

ADMINISTRACIONES.—Barcelona: Montaner, 8. Igualada: Rambla S. Isidro, 24.

520 Barcelona ↔ Playa de Castelldefels

(Del 15 de junio al 30 de septiembre)

LABORABLES		FESTIVOS	
BARCELONA	CASTELLDEFELS	BARCELONA	CASTELLDEFELS
10.—	10.45	8.—	8.45
11.30	12.15	9.—	9.45
13.—	13.45	9.30	10.15
14.30	15.15	10.30	11.15
16.—	18.15	11.—	11.45
19.—	19.45	12.—	12.45
20.30	21.15	12.30	13.15
—	—	13.30	14.15
—	—	14.—	17.15
—	—	15.—	18.15
—	—	18.—	18.45
—	—	19.—	19.45
—	—	19.30	20.15
—	—	20.30	21.15

Salidas de: Barcelona, Plaza de la Universidad; Castelldefels, Balneario. Precio, 14 pesetas.

521 Burgos ↔ León

Km.	Precios	Horario	Itinerario	Horario
0	—	8.—	Burgos	13.50
217	147,60	13.50	León	8.—

ADMINISTRACIONES.—Burgos: Estación Autobuses. León: Cardenal Lorenzana, 2 y 4.

522 Burgos ↔ Madrid

Km.	Precios		Horario		Itinerario	Horario	
	1.º	2.º	(1)	(2)		(2)	(1)
0	—	—	15.—	—	S. Burgos	13.15	—
80	89,50	79,50	8.30	—	Ll. Aranda	13.—	20.15
240	142,50	125.—	11.45	19.15	Ll. Madrid	9.—	17.—

(1) Circula diario excepto domingos. (2) diario del 6-VI al 31-X.

ADMINISTRACIONES.—Madrid: Alenza, 20. Burgos: Estación de Autobuses.

523 Burgos ↔ Palencia ↔ Valladolid

Km.	Precios		Horario		Itinerario	Horario	
	1.º	2.º	①	②		①	②
0	—	—	8.—	17.—	S. Burgos	19.—	10.15
87	49,50	10.—	10.—	19.15	Ll. Palencia	16.45	8.—
135	75,50	11.15	—	—	Ll. Valladolid	15.45	—

(1) Del 2 de mayo al 30 de septiembre retrasa su salida 1 hora.

ADMINISTRACIONES.—Burgos: Estación de Autobuses. Palencia: Teniente Vasco, 10. Valladolid: Héroes del Alcázar de Toledo.

524 Cáceres ↔ Salamanca

Km.	Precios		Horario	Itinerario	Horario	
	1.º	2.º			①	②
0	—	—	11.—	S. Cáceres	15.10	—
85	—	—	12.54	Ll. Plasencia	13.19	—
142	71.—	—	4.57	Ll. Béjar	11.42	—
214	105,50	—	16.30	Ll. Salamanca	10.—	—

ADMINISTRACIONES.—En Cáceres: Parador del Carmen. En Plasencia: Estación de Autobuses. En Salamanca: Francisco Vitoria, 2.

525 Castellón ↔ Valencia

Km.	Precios		Horario			Itinerario	Horario			
	1.º	2.º	(1)	①	②		①	②	③	(1)
0	—	—	8.15	12.—	13.15	S. Valencia	9.30	11.45	16.—	19.30
67	36,50	32,50	10.—	13.30	14.45	Ll. Castellón	8.—	10.15	14.30	18.—

ADMINISTRACIONES.—Valencia: Gran Vía de Ramón y Cajal, 3. Castellón: Moyano, 2. (1) del 1-VII al 30-IX. (Benasal.)

526 Castellón ↔ Vinaroz

Km.	Precio	Horario		Itinerario	Horario					
		①	(2)		①	②	(1)	(2)		
0	—	9.15	13.30	S. Castellón	10.15	11.—	9.15	17.15	21.—	21.45
78	45.—	11.—	15.15	Ll. Vinaroz	8.30	9.15	7.30	15.30	19.15	20.—

(1) Servicio desde el 1.º de mayo al 30 de septiembre.—(2) Del 1.º de abril al 30 de septiembre.

ADMINISTRACIONES.—Castellón: Fradell, 4, y Moyano, 2. Vinaroz: Jovellar, 8.

527 Cáceres ↔ Mérida

Km.	Precios		Horario	Itinerario	Horario	
	UNICA				(1)	(1)
0	—	—	9.25	S. Mérida	17.05	—
70	40,50	—	10.11	Ll. Cáceres	15.30	—

Diario, menos domingos.—(1) En invierno adelanta su salida 1 hora.

ADMINISTRACIONES.—Cáceres: Camino Llano, 2. Mérida: Cardero, 1.

528 Ciudad Real ↔ Manzanares

Km.	Precios		Horario	Itinerario	Horario	
	1.º	2.º			①	②
0	—	—	14.—	S. Ciudad Real	10.—	—
52	31.—	27,50	15.20	Ll. Manzanares	8.40	—

(1) En verano retrasa su salida 30 minutos.

ADMINISTRACIONES.—Ciudad Real: Carlos Vázquez, 8. Manzanares: Toledo, 6.

529 Ciudad Real ↔ Puertollano

Km.	Precios		Horario		Itinerario	Horario		
	1.º	2.º	①	②		①	②	③
0	—	—	8.—	13.30	S. Ciudad Real	9.30	16.35	20.45
38	21,50	18,50	9.—	14.30	Ll. Puertollano	8.30	15.35	19.45

ADMINISTRACIONES.—Ciudad Real: Terreros, 2. Puertollano: Avda. José Antonio, 17.

530 Córdoba ↔ Hornachuelos

Km.	Precios		Horario	Itinerario	Horario
	1.ª	2.ª			
0	—	—	19.— S.	Córdoba	Li. ↑ 9.—
50	29,50	24.—	21.— ↓ Li.	Hornachuelos	S. ↓ 7.—

Diario, excepto domingos y festivos.

ADMINISTRACIONES.—Córdoba: Avenida Cervantes, 14. Hornachuelos, Castillo, 65.

531 Denia ↔ Valencia

Km.	Precios		Horario	Itinerario	Horario
	1.ª	2.ª			
0	—	—	7.15 S.	Denia	Li. ↑ 19.—
99	53,50	—	9.30 ↓ Li.	Valencia	S. ↓ 16.45

Circula diariamente.

ADMINISTRACIONES.—Denia: Marqués de Campos, 54. Valencia: Convento San Francisco, 8.

532 Figueras ↔ Gerona

Km.	Precios		Horario	Itinerario	Horario
	1.ª	2.ª			
0	—	—	9.— S.	Figueras	Li. ↑ 14.30
37	19,50	—	10.— ↓ Li.	Gerona	S. ↓ 13.30

Circula los días laborables excepto festivos.

ADMINISTRACIONES.—Figueras: Rambla, 17. Gerona: Plaza Independencia, números 11 y 19.

533 Gijón → Oviedo

Km.	Precios			Itinerario	Horario								
	1.ª	2.ª	3.ª										
0	—	—	—	Gijón	S. ↓ 9.—	11.—	13.—	15.—	17.—	19.—	19.—	21.—	21.—
30	21,50	19,50	17,50	Oviedo	Li. ↓ 10.—	12.—	14.—	16.—	18.—	20.—	20.—	22.—	22.—

Diario, excepto domingos

(1) Sólo domingos, del 6 de junio al 29 de agosto.

533 Oviedo → Gijón

Km.	Precios			Itinerario	Horario										
	1.ª	2.ª	3.ª												
0	—	—	—	Oviedo	S. ↓ 8.—	10.—	(1)	(1)	10.—	10.30	12.—	14.—	16.—	18.—	20.—
30	21,50	19,50	17,50	Gijón	Li. ↓ 9.—	11.—	11.—	11.30	13.—	15.—	17.—	19.—	19.—	21.—	21.—

Diario, excepto domingos

(1) Sólo domingos, del 6 de junio al 29 de agosto.

ADMINISTRACIONES.—Oviedo: 19 de Julio, 6. Gijón: Magnus Blistack, 1.

534 Guadalajara ↔ Jadraque

Km.	Precios		Horario	Itinerario	Horario
	1.ª	2.ª			
0	—	—	③④⑥	Guadalajara	Li. ↑ 9.30
47	17,50	16.—	17.— S.	Jadraque	S. ↓ 7.30
			19.— ↓ Li.		

ADMINISTRACIONES.—Guadalajara: Plaza de los Caídos, 3. Jadraque: Bar Cuatro Caminos.

535 Hija ↔ Zaragoza

Km.	Precios		Horario		Itinerario	Horario	
	1.ª	2.ª					
0	—	—	8.50	15.50	Hija	Li. ↑ 9.45	17.15
72	43,—	39,—	10.40	17.40	Zaragoza	S. ↓ 8.—	15.30

Menos domingos.

ADMINISTRACIONES.—Zaragoza: Paseo María Agustín, 7. Hija: Carretera de Castellón.

536 Huesca ↔ Zaragoza

Km.	Precios		Horario			Itinerario	Horario		
	1.ª	2.ª							
0	—	—	8.30	12.30	18.—	Huesca	Li. ↑ 9.30	16.—	21.—
71	54,50	48,70	10.—	14.—	19.30	Zaragoza	S. ↓ 8.—	14.30	19.30

ADMINISTRACIONES.—Huesca: Estación de Autobuses "La Oscense", General Franco, 8. Zaragoza: Paseo Echegaray Caballero, 4.

537 Jaca ↔ Zaragoza

Km.	Precios		Horario		Itinerario	Horario	
	1.ª	2.ª					
0	—	—	7.—	S.	Jaca	Li. ↑ 18.30	(1)
156	84,90	—	11.15	↓ Li.	Zaragoza	S. ↓ 14.15	

(1) En invierno sale a las 14.15. Sin servicio los domingos.

ADMINISTRACIONES.—Jaca: Estación de Autobuses. Zaragoza: Despacho Central de la RENFE.

538 Játiva ↔ Fuente Higuera

Km.	Precios		Horario		Itinerario	Horario	
	1.ª	2.ª					
0	—	—	18.30	S.	Játiva	Li. ↑ 7.45	(1)
41	24,—	—	20.—	↓ Li.	Fuente Higuera	S. ↓ 6.30	

(1) Continúa a Valencia.—(2) Procede de Valencia.

ADMINISTRACIONES.—Játiva: Estación F. C. Fuente Higuera: Plaza.

539 La Guardia ↔ Fuliola ↔ Lérida

Km.	Precios		Horario		Itinerario	Horario	
	1.ª	2.ª					
0	—	—	6.45	S.	La Guardia	Li. ↑ 16.15	
64	4,—	—	7.—	↓ Li.	Fuliola	Li. ↑ 16.—	
			9.—	↓ Li.	Lérida	S. ↓ 14.—	

ADMINISTRACIONES.—Lérida: José Antonio, 2. Fuliola: Carretera Balaguer, 73.

540 León ↔ Madrid

Km.	Precios		Horario		Itinerario	Horario	
	1.ª	2.ª					
0	—	—	15.—	S.	León	Li. ↑ 20.30	
133	86,—	—	17.25	↓ Li.	Valladolid	Li. ↑ 18.15	
326	210,—	—	20.30	↓ Li.	Madrid	S. ↓ 15.—	

Circula diariamente, excepto domingos.

ADMINISTRACIONES.—Madrid: Ferraz, 64. Valladolid: Gral. Franco, 12. León: San Agustín, 6.

541

León ↔ Sahagún

Km.	Precios		Horario		Itinerario	Horario	
	1. ^a	2. ^a	17.-	S.		Li.	10.25
68	36	32	18.55	Li.	León Sahagún	Li.	8.30

542 León ↔ Valladolid ↔ Salamanca

Km.	Precios		Horario		Itinerario	Horario	
	1. ^a	2. ^a	8.-	S.		Li.	12.30
0	-	-	15.- <td>S. <td>León</td> <td>Li.</td> <td>19.30</td> </td>	S. <td>León</td> <td>Li.</td> <td>19.30</td>	León	Li.	19.30
133	86,-	-	10.30	Li.	Valladolid	S.	10.10
247	157,10	-	12.30	Li.	Salamanca	S.	8.-

No circula los domingos.

ADMINISTRACIONES.—Valladolid: Av. Gral. Franco, 12. León: S. Agustín, 5.

543 León ↔ Villafranca del Bierzo

Km.	Precios		Horario		Itinerario	Horario	
	1. ^a	2. ^a	8.30	S.		Li.	19.-
0	-	-	17.- <td>S. <td>León</td> <td>Li.</td> <td>11.-</td> </td>	S. <td>León</td> <td>Li.</td> <td>11.-</td>	León	Li.	11.-
130	67,50	-	12.30	Li.	Villafranca	S.	15.-

ADMINISTRACIONES.—León: S. Agustín, 5. Villafranca del Bierzo: Pl. Mayor.

544 Lérida ↔ Tarragona

Km.	Precios		Horario		Itinerario	Horario	
	1. ^a	2. ^a	9.30	S.		Li.	19.-
0	-	-	12.- <td>Li.</td> <td>Lérida</td> <td>Li.</td> <td>19.-</td>	Li.	Lérida	Li.	19.-
99	58,50	53,-	-	-	Tarragona	S.	16.30

ADMINISTRACIONES.—Lérida: José Antonio, 31. Tarragona, Sevilla, 1.

545 Logroño ↔ Miranda de Ebro

Km.	Precio	Horario		Itinerario	Horario					
		(1)	S.		Li.	(1)				
0	-	9.45	13.-	17.-	S.	Logroño	Li.	10.15	15.45	20.-
43	28,70	10.59	14.15	18.24	S.	Haro	S.	9.01	14.30	18.46
61	40,60	11.30	14.45	19.-	Li.	Miranda	S.	8.30	14.-	18.15

(1) De mayo a septiembre. El resto del año sólo circula hasta Haro.

ADMINISTRACIONES.—Logroño: Plaza de la Estación. Miranda: Bar Achuri.

546 Logroño ↔ Zaragoza

Km.	Precios		Horario		Itinerario	Horario	
	1. ^a	2. ^a	8.-	S.		Li.	19.45
0	-	-	11.45 <td>Li.</td> <td>Logroño</td> <td>Li.</td> <td>19.45</td>	Li.	Logroño	Li.	19.45
174	96,90	79,50	-	-	Zaragoza	S.	16.-

Diario, excepto domingos.

ADMINISTRACIONES.—Logroño: Estación de Autobuses. Zaragoza: Bilbao, 9.

547 Lorca ↔ Murcia

Km.	Precios		Horario		Itinerario	Horario	
	1. ^a	2. ^a	7.30	S.		Li.	(1)
0	-	-	10.30 <td>S. <td>Lorca</td> <td>Li.</td> <td>9.45</td> </td>	S. <td>Lorca</td> <td>Li.</td> <td>9.45</td>	Lorca	Li.	9.45
63	34,-	30,50	9.30	Li.	Murcia	S.	7.45

(1) Domingos y festivos circula solamente este servicio, efectuando su salida a las 8.- hora.

ADMINISTRACIONES.—Lorca: López Giebert, 2. Murcia: Pl. S. Francisco, 8.

302

548 Madrid ↔ Avila

Km.	Precios		Horario		Itinerario	Horario	
	1. ^a	2. ^a	13.45	S.		Li.	12.40
0	-	-	16.30	Li.	Madrid	Li.	12.40
113	70,-	63,-	-	-	Avila	S.	10.-

ADMINISTRACIONES.—Madrid: Guzmán el Bueno, 11. Avila: Avenida de Portugal, 19.—Diario, excepto domingos.

549 Madrid → Cercedilla

Km.	Precios	Itinerario	Horario								
			S.	Li.	Li.	Li.	Li.	Li.			
0	-	Madrid.....	S.	9.30	14.30	15.-	18.-	19.-	19.30	20.30	23.-
57	29,50	Cercedilla.....	Li.	11.-	16.-	16.30	19.30	20.30	21.-	22.-	0.30

549 Cercedilla → Madrid

Km.	Precios	Itinerario	Horario							
			S.	Li.	Li.	Li.	Li.	Li.		
0	-	Cercedilla.....	S.	7.-	7.30	8.-	13.-	14.30	17.-	18.30
57	29,50	Madrid.....	Li.	8.30	9.-	9.30	14.30	16.-	18.30	20.-

ADMINISTRACIONES.—Madrid: Martín de los Heros, 4. Cercedilla: Pl. Mayor, 2.

550 Madrid ↔ El Escorial

Km.	Precios	Horario					Itinerario	Horario					
		(2)	Li.	(1)	Li.	(2)		Li.	(1)	Li.	(2)		
0	-	9.30	14.-	20.-	20.15	23.15	Ms.	Li.	9.10	19.40	20.10	23.10	
48	25,-	10.45	15.10	21.10	21.25	0.25	Li.	El Escorial	S.	8.-	18.30	19.-	22.-

(1) Del 1.^o de octubre al 30 de abril adelanta salida 30 minutos. (2) Del 1-VII a 30-IX.

ADMINISTRACIONES.—Madrid: San Bernardo, 128. El Escorial: Avenida de Reina Victoria, 3.

551 Madrid - Oviedo - Cangas de Narcea

Km.	Precios	Horario		Itinerario	Horario	
		①	②		Li.	②
0	-	8.-	S.	Madrid (Estación P. Pio)	Li.	21.-
447	293,50	18.15	Li.	Oviedo (Estación RENFE)	S.	10.30
509	364,10	21.30	Li.	Cangas de Narcea	S.	7.-

Expenden billetes: Madrid, Alcalá, 44, Oficina de Viajes RENFE, en venta anticipada con ocho días de antelación y hasta las trece horas del día víspera de salida, y en la estación de Madrid-P. Pio, hasta momentos antes de partir. Oviedo: En el vestíbulo de la estación RENFE. Cangas de Narcea: Administración.

552 Madrid ↔ Oviedo ↔ Gijón (del I-VII al I-X)

Km.	Precios	Horario		Itinerario	Horario	
		②③④	S.		Li.	①③⑤
0	-	8.-	S.	Madrid	Li.	20.15
0	-	14.-	Li.	León	Li.	13.15
447	293,50	19.15	Li.	Oviedo	S.	9.05
477	313,50	19.50	Li.	Gijón	S.	8.30

En León para 50 minutos para el almuerzo.
Expenden billetes: Madrid, Alcalá, 44, Oficina de Viajes; Oviedo, Cabo Noval, 10; Gijón, Asturias, 5.

303

553 Madrid ↔ Santander (a partir del 1-VII al 1-X)

Km.	Precios		Horario	Itinerario	Horario	
	1.º	2.º			1.º	2.º
0	—	—	②④⑥	Madrid Burgos Santander	Li. ↑ S. ↓ S. ↓	①③⑤
240	152,50	—	9.—			18.30
400	253,50	—	13.15 14.15 17.45			14.15 13.15 9.15

ADMINISTRACIONES.—Madrid: Alenza, 22; Oficina de Viajes, Alcalá, 44. Santander: Méndez Núñez, 1. En Burgos tiene una parada de 1,15 para el almuerzo.

554 Madrid ↔ San Sebastián (a partir del 2 julio)

Km.	Precios		Horario	Itinerario	Horario	
	1.º	2.º			1.º	2.º
0	—	—	①③⑤	Madrid Burgos San Sebastián	Li. ↑ S. ↓ S. ↓	②④⑥
240	141.—	—	9.—			18.30
468	274,50	—	13.45 18.—			13.15 9.30

ADMINISTRACIONES.—Madrid: Alenza, 22; Oficina de Viajes, Alcalá, 44. San Sebastián: San Bartolomé, 8; Oficina de Viajes, Caminos, 1. Efectúa 1 hora de parada en Burgos para el almuerzo, en ambos sentidos.

555 Madrid ↔ Segovia

Km.	Precios		Horario	Itinerario	Horario	
	1.º	2.º			1.º	2.º
0	—	—	—	Madrid Segovia	Li. ↑ S. ↓	—
95	53,70	—	8.— 10.30 12.30 15.—			13.30 18.30 11.— 6.—

ADMINISTRACIONES.—Madrid: Emilio Carrère, 3. Segovia: Fernán García, 17.

556 Madrid ↔ Soria

Km.	Precios		Horario	Itinerario	Horario	
	1.º	2.º			1.º	2.º
0	—	—	—	Madrid Soria	Li. ↑ S. ↓	—
217	119,50	107,50	9.— 13.30			20.— 13.30

Diario, excepto domingos.

ADMINISTRACIONES.—Madrid: Alenza, 22. Soria: Avda. Navarra, 1.

557 Madrid ↔ Teruel

Km.	Precios		Horario	Itinerario	Horario	
	1.º	2.º			1.º	2.º
0	—	—	—	Madrid Teruel	Li. ↑ S. ↓	—
301	139,50	—	7.45 14.30			21.15 14.30

Sin servicio los festivos.

ADMINISTRACIONES.—Madrid: Galileo, 82. Teruel: Ovalo, 15.

558 Madrid → Toledo

Km.	Precios		Itinerario	Horario											
	1.º	2.º		(A)	(A)	(1) B	(B)	(A)	(B)	(B)	(2) B	(1) B	(3) B		
0	—	—	Madrid..... S. ↓ Toledo..... Li. ↓	9.—	9.—	10.30	12.—	15.30	18.30	20.—	21.15	23.—	1.—		
70	44,50	40.—		10.15	10.30	11.45	13.30	17.—	20.10	21.15	22.45	0.30	2.30		

(1) Los domingos solamente. (2) Diario menos domingos. (3) Lunes y siguientes a festivos.

(A) Salida de Alenza, 20, y Méndez Alvaro, 6. (B) Sánchez Bustillo (plaza).

558 Toledo → Madrid

Km.	Precios		Itinerario	Horario											
	1.º	2.º		(A)	(A)	(A)	(A)	(A)	(A)	(A)	(A)	(A)	(A)		
0	—	—	Toledo..... S. ↓ Madrid..... Li. ↓	7.30	9.—	11.30	13.30	14.30	18.—	19.—	20.30	23.—			
70	44,50	40.—		9.—	10.15	13.—	15.—	16.—	19.30	20.15	21.45	0.30			

(A) Circula diario, excepto domingos
X Circula los domingos.

ADMINISTRACIONES.—Para los tres primeros servicios, Zocodover; para las otras expediciones, Armas, 16.

559 Madrid ↔ Valladolid ↔ Palencia

Km.	Precios		Horario	Itinerario	Horario	
	1.º	2.º			1.º	2.º
0	—	—	①③⑤	Madrid Valladolid Palencia	Li. ↑ Li. ↓ S. ↓	②④⑥
193	107,50	—	15.45			19.30
241	134,00	—	19.45 20.45			15.15 14.30

ADMINISTRACIONES.—Madrid: Paseo María Cristina, 26. Valladolid: Héroes del Alcázar de Toledo. Palencia: Teniente Velasco, 10.

560 Oliva → Gandía → Valencia

Km.	Precios		Itinerario	Horario											
	1.º	2.º		(1)	(1)	(1)	(1)	(1)	(1)	(1)	(1)	(1)	(1)		
0	—	—	Oliva..... S. ↓ Gandía..... S. ↓ Valencia..... Li. ↓	7.—	—	—	9.30	11.30	12.30	—	15.30	17.—	19.—		
8	—	—		7.—	8.—	9.—	—	—	—	—	—	—	—		
75	44,50	—		9.—	9.15	10.—	11.—	11.45	13.45	14.45	17.30	17.45	19.15	21.15	

(r) No circula los domingos.

560 Valencia → Gandía → Oliva

Km.	Precios		Itinerario	Horario											
	1.º	2.º		(1)	(1)	(1)	(1)	(1)	(1)	(1)	(1)	(1)	(1)		
0	—	—	Valencia. S. ↓ Gandía... S. ↓ Oliva..... Li. ↓	8.—	9.—	11.—	13.—	14.—	16.—	17.15	19.—	19.—	20.—	18.—	
67	—	—		11.—	—	—	—	16.—	18.—	—	21.—	—	—	18.—	
75	40,50	—		10.15	—	13.15	15.15	—	—	19.15	—	21.15	22.15	20.—	20.15

(1) No hace servicio los domingos.

ADMINISTRACIONES.—Oliva: Bar Pepet. Gandía: Plaza Escuelas Pías, Valencia: San Agustín, 4.

561 Oviedo → Avilés → S. Juan de Nieva

Km.	Precios		Itinerario	Horario											
	1.º	2.º		(1)	(1)	(1)	(1)	(1)	(1)	(1)	(1)	(1)	(1)		
0	—	—	Oviedo..... S. ↓ Avilés..... S. ↓ S. Juan de Nieva. Li. ↓	8.—	10.—	12.—	14.—	16.—	18.—	20.—	10.—	—	—		
31	20.—	18.—		9.—	11.—	13.—	15.—	17.—	19.—	21.—	11.—	—	—		
—	—	—		—	11.15	—	—	—	—	—	—	11.15	—	—	

(1) Sólo domingos de junio, julio y agosto.

561 S. Juan de Nieva → Avilés → Oviedo

Km.	Precios		Itinerario	Horario											
	1.º	2.º		(1)	(1)	(1)	(1)	(1)	(1)	(1)	(1)	(1)	(1)		
0	—	—	S. Juan de Nieva. S. ↓ Avilés..... S. ↓ Oviedo..... Li. ↓	10.50	—	—	—	—	—	—	—	—	20.45		
31	20.—	18.—		9.—	11.05	13.—	15.—	17.—	19.—	21.—	21.—	—	—		
—	—	—		10.—	12.05	14.—	16.—	18.—	20.—	22.—	22.—	—	—		

(1) Sólo domingos, junio, julio y agosto.

ADMINISTRACIONES.—Oviedo: 19 de Julio (Bar Lisboa). Avilés: Calle Marqués de Teverga.

562 Oviedo ↔ Pola de Lena (a partir del 10-VI-1965)

DIAS LABORABLES						
		8.15	12.15	14.30	17.45	
POLA DE LENA	Salidas	8.15	12.15	14.30	17.45	—
OVIEDO	Llegadas	9.45	14.—	16.—	19.30	—
OVIEDO	Salidas	8.30	12.30	15.—	19.—	—
POLA DE LENA	Llegadas	10.—	14.—	16.30	20.30	—
MIERES	Salidas	7.30	9.—	10.—	15.—	15.—
OVIEDO	Llegadas	8.15	10.—	11.—	16.—	16.—
OVIEDO	Salidas	12.30	13.—	18.30	19.—	20.—
MIERES	Llegadas	13.30	14.—	19.30	20.—	21.—
POLA DE LENA	Salidas	9.40	11.15	15.15	19.15	21.—
MIERES	Llegadas	10.10	11.45	15.45	19.45	21.30
MIERES	Salidas	7.30	8.10	10.30	13.10	18.10
POLA DE LENA	Llegadas	8.—	8.40	11.—	13.40	18.40

DOMINGOS Y FESTIVOS						
		8.30	15.—	20.—	—	—
OVIEDO	Salidas	8.30	15.—	20.—	—	—
POLA DE LENA	Llegadas	10.—	16.30	21.30	—	—
POLA DE LENA	Salidas	8.30	12.15	17.45	—	—
OVIEDO	Llegadas	10.—	14.—	19.30	—	—
OVIEDO	Salidas	13.—	13.—	19.—	20.—	20.—
MIERES	Llegadas	14.—	14.—	20.—	21.—	21.—
MIERES	Salidas	7.30	9.—	15.—	15.—	15.—
OVIEDO	Llegadas	8.30	10.—	16.—	16.—	16.—
MIERES	Salidas	7.30	8.10	10.30	13.10	18.10
POLA DE LENA	Llegadas	8.—	8.40	11.—	13.40	18.40
POLA DE LENA	Salidas	9.40	11.15	14.30	19.15	22.30
MIERES	Llegadas	10.10	11.45	15.—	19.45	23.—

ADMINISTRACIONES.—Oviedo: Plaza Porlier, Bar Dólar. Pola de Lena: Restaurante Moderno.

563 Palencia ↔ Sahagún

Km.	Precio	Horario	Itinerario	Horario
—	—	13.30	Palencia Sahagún	(1) 9.30
60	28,50	15.30		Ll. ↑ S. ↓

(1) En verano adelanta su salida 30 minutos.

564 Palencia ↔ Valladolid

Km.	Precios	Horario			Itinerario	Horario			
		(1)	(2)	(3)		(2)	(3)		
0	—	8.30	10.15	14.30	Palencia Valladolid	Ll. ↑	20.45	14.15	16.45
48	31,10	9.45	11.15	15.15		S. ↓ Ll. ↑	S. ↓	20.—	13.—

(1) Martes, jueves y sábados. Destino Madrid.—(2) Lunes, miércoles y viernes. Destino Madrid.

(3) Del 2 de mayo al 30 de septiembre retrasa su salida 1 hora.

Circula los días laborables.

ADMINISTRACIONES.—Palencia: Teniente Velasco, 10. Valladolid: Avenida General Franco, 12.

565 Plasencia-Empalme ↔ Plasencia-Ciudad

Km.	Precio	Horario	Itinerario	Horario	
0	—	17.50	Plasencia-Empalme Plasencia-Ciudad	Ll. ↑	17.10
14	12.—	18.20		Ll. ↓	S. ↓

566 Reinoso ↔ Santander

Km.	Precios	Horario	Itinerario	Horario	
0	—	7.—	Reinoso Santander	Ll. ↑	20.30
75	43.—	10.—		S. ↓ Ll. ↑	S. ↓

ADMINISTRACIONES.—Reinoso: Peñas Arriba, 6. Santander: Somorrostro, 2.

567 Requena ↔ Valencia

Km.	Precios		Horario			Itinerario	Horario			
	1.º	2.º	(2)	(1)	(2)		(1)	(2)	(1)	
0	—	—	7.—	8.15	9.30	Requena Valencia	Ll. ↑	10.30	16.—	18.30
69	41,50	37,50	8.45	10.—	11.—		S. ↓ Ll. ↑	S. ↓	9.—	14.15

(1) En verano retrasa su salida 30 minutos.

(2) Del 15-VI al 15-IX, con entrada en el Balneario de Sieteaguas.

ADMINISTRACIONES.—Valencia: Bailén, 60. Requena: Avda. del Generalísimo, 17.

568 Salamanca ↔ Valladolid

Km.	Precios	Horario	Itinerario	Horario	
0	—	8.—	Salamanca Valladolid	Ll. ↑	13.30
114	71,10	10.30		S. ↓ Ll. ↑	S. ↓

Circula diariamente, excepto domingos.

(1) En verano adelanta su salida 30 minutos.

ADMINISTRACIONES.—Salamanca: Garaje S. Isidro. Valladolid: Avenida General Franco, 12.

569 Sueca ↔ Valencia

Km.	Precios	Horario	Itinerario	Horario	
0	—	10.—	Valencia Sueca	Ll. ↑	9.45
35	13,50	11.—		S. ↓ Ll. ↑	S. ↓

Sin servicio los domingos.

ADMINISTRACIONES.—Valencia: S. Agustín, 4. Sueca: Virgen, 23.

570 Tárrega ↔ Fuliola

Km.	Precios	Horario			Itinerario	Horario			
		(1)	(2)	(3)		(3)	(3)		
0	—	12.30	13.15	19.—	Tárrega Fuliola	Ll. ↑	8.40	8.45	14.54
22	13.—	13.20	13.51	19.36		S. ↓ Ll. ↑	S. ↓	7.50	8.10

(1) Diario, excepto domingos.—(2) Sólo miércoles y viernes.—(3) Sólo lunes, martes, jueves y sábados.

571 Tarragona ↔ Tortosa

Km.	Precios	Horario	Itinerario	Horario	
0	—	16.—	Tarragona Tortosa	Ll. ↑	11.15
92	43,50	18.30		S. ↓ Ll. ↑	S. ↓

Circula los días laborables.
ADMINISTRACIONES.—Tarragona: Sevilla, 1. Tortosa: Calle Historiador Despuig, s/n.

572 Torrelavega → Viérnoles

Km.	Precios	Itinerario	Horario									
			(1)									
0	—	Torrelavega	S.	8.10	9.45	11.—	13.—	13.30	15.20	18.30	19.30	22.15
45	2,50	Viérnoles	Li.	8.30	10.05	11.20	13.20	13.50	15.40	18.50	19.50	22.35

(1) Domingos primero y tercero de cada mes, y jueves de cada semana.

572 Viérnoles → Torrelavega

Km.	Precios	Itinerario	Horario									
			(1)									
0	—	Viérnoles	S.	8.30	10.10	11.30	13.15	14.30	15.45	19.—	20.—	22.30
45	2,50	Torrelavega	Li.	8.50	10.30	11.50	13.35	14.50	16.05	19.20	20.20	22.50

(1) Domingos primero y tercero de cada mes, y jueves de cada semana.

573 Valencia → Cullera

Km.	Precios	Itinerario	Horario								
			(1)	(1)	(1)	(1)	(1)	(1)	(1)		
0	—	Valencia	S.	7.—	9.15	11.15	13.—	16.—	18.—	18.30	19.45
40	16,50	Cullera	Li.	8.15	10.30	12.30	14.15	17.15	19.15	19.45	21.—

(1) No circula los domingos.

573 Cullera → Valencia

Km.	Precios	Itinerario	Horario								
			(1)	(1)	(1)	(1)	(1)	(1)			
0	—	Cullera	S.	8.—	9.—	10.—	11.—	14.30	16.—	17.30	19.30
40	16,50	Valencia	Li.	9.15	10.15	11.15	12.15	15.45	17.15	18.45	20.45

(1) Sin servicio los domingos.

ADMINISTRACIONES.—Valencia: S. Agustín, 4. Cullera: Generalísimo, 55.

574 Utiel ↔ Valencia

Km.	Precios		Horario			Itinerario	Horario				
	1.º	2.º	(A)	(A)	(A)		(A)	(A)	(A)		
0	—	—	8.—	16.—	17.—	S.	Valencia	Li.	10.30	12.—	13.30
81	48,50	44,—	9.30	17.30	18.30	Li.	Utiel	S.	9.—	10.30	12.—

(A) Circula diario, excepto domingos y festivos.

ADMINISTRACIONES.—Valencia: Játiva, 19. Utiel: Posada de las Dos Puertas.

575 Castellón ↔ Peñíscola

Km.	Precios		Horario	Itinerario	Horario		
	1.º	2.º					
0	—	—	9.15	S.	Castellón	Li.	21.10
71	40,00	40,00	10.55	Li.	Peñíscola	S.	19.30

Sólo circula los meses de julio, agosto y septiembre.
De Castellón sale de la plaza Fadrell, 4. Y de Peñíscola, de la Explanada del Puerto.

Relaciones marítimas

LA MALA REAL INGLESA



Con sus tres nuevos y modernísimos transatlánticos de 20.000 toneladas, el "AMAZON", el "ARAGON" y el "ARLANZA", dotados de las máximas comodidades, aire acondicionado y estabilizadores contra el mareo. Acomodaciones de Primera, Segunda y Turista, al alcance de todas las economías.

Salidas de Vigo, Lisboa y Las Palmas para Río Janeiro, Santos, Montevideo y Buenos Aires.

PROXIMAS SALIDAS

SALIDAS (1965)	Vigo	Lisboa	Las Palmas	Río de Janeiro	Santos	Montevideo	Buenos Aires
ARLANZA	11 Jul.	12 Jul.	14 Jul.	23 Jul.	24 Jul.	27 Jul.	28 Jul.
AMAZON	8 Agst.	9 Agst.	11 Agst.	20 Agst.	21 Agst.	24 Agst.	25 Agst.
ARAGON	29 Agst.	30 Agst.	1 Sept.	10 Sept.	11 Sept.	14 Sept.	15 Sept.
ARLANZA	19 Sept.	20 Sept.	22 Sept.	1 Oct.	2 Oct.	5 Oct.	6 Oct.
AMAZON	10 Oct.	11 Oct.	13 Oct.	22 Oct.	23 Oct.	26 Oct.	27 Oct.
ARAGON	31 Oct.	1 Nov.	3 Nov.	12 Nov.	13 Nov.	16 Nov.	17 Nov.
ARLANZA	21 Nov.	22 Nov.	24 Nov.	3 Dic.	4 Dic.	7 Dic.	8 Dic.
AMAZON	12 Dic.	13 Dic.	15 Dic.	23 Dic.	24 Dic.	27 Dic.	28 Dic.

ESTANISLAO DURAN E HIJOS, S. A.

VIGO: Avenida Cánovas del Castillo, 3 - Teléfonos 11245 - 11246

MADRID: Pl. Cortes, 4 - Teléfonos 222 46 43 - 222 46 44 - 222 46 45

HIJOS DE BASTERRECHEA
Juan de Herrera, 2 - SANTANDER

SOBRINOS DE JOSE PASTOR
Edificio Pastor: La CORUÑA y VIGO



Un departamento del nuevo tren TALGO III, preparado para servir de comedor.

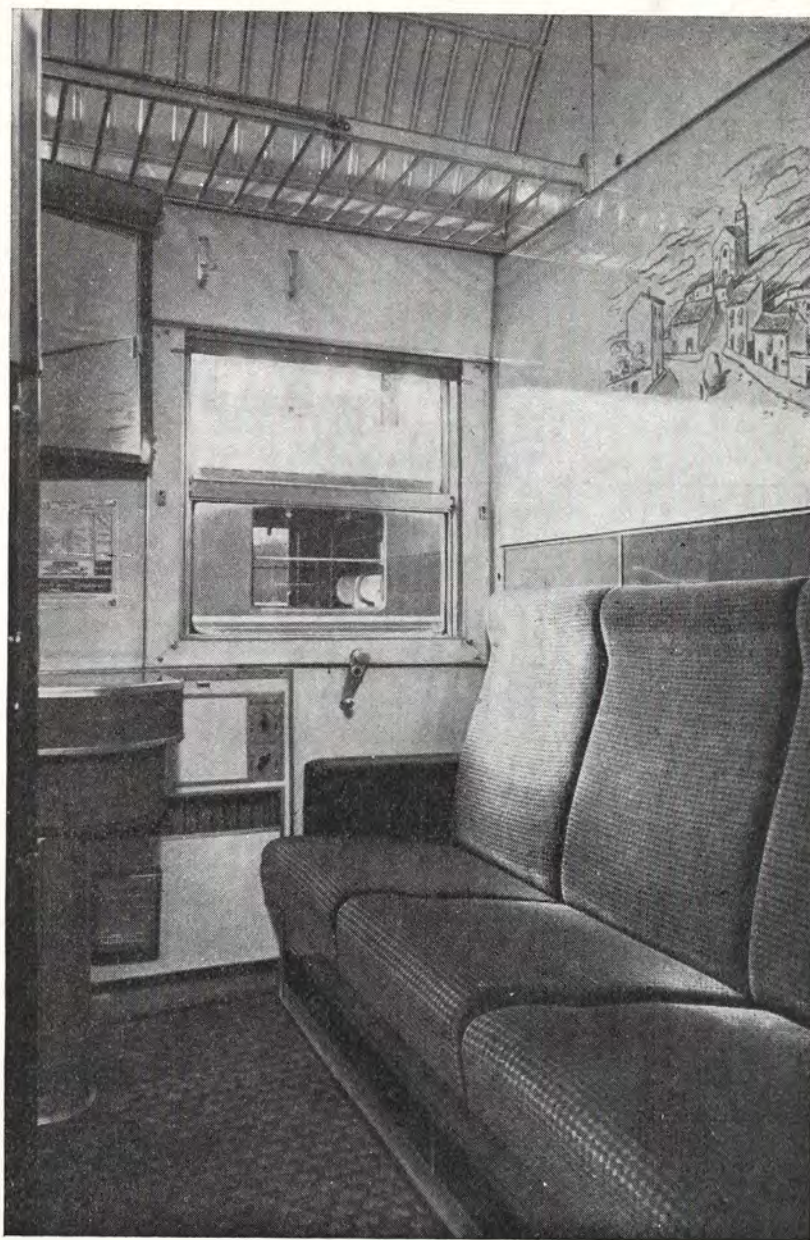

Departamento de coche-cama en posición de día



TRASMEDITERRANEA

MADRID: Alcalá, 53 — Teléfono 225 1650

AFRICA

LINEA ALGECIRAS-CEUTA-TANGER (Servicio hasta el 5-X)

Hora y días de circulación					PUERTOS	Hora y días de circulación				
②④⑥	Diario	Diario	Diario	Diario		Diario	Diario	Diario	Diario	①③⑤
8.30	13.—	20.—	12.—	20.30	Algeciras ↑ Ceuta ↓ Tánger ↓	11.30	18.—	10.30	19.—	21.30
14.30	—	21.30	14.30	23.—		10.—	16.30	8.—	16.30	19.—
11.—	—	—	—	—		—	—	—	—	—

LINEA MALAGA-MELILLA-TANGER (Servicios del 1-VII al 30-IX)

Hora y días de circulación				PUERTOS	Hora y días de circulación			
①③⑤	⑦	⑦	D.e ⑦		D.e ⑦	⑦	⑦	②④⑥
11.30	10.—	23.—	22.—	Málaga ↑ Melilla ↓ Tánger ↓	8.—	21.—	9.—	13.30
14.30	—	—	8.—		21.—	10.—	22.—	10.30
—	—	—	—		—	—	—	—

D. e ⑦ Diario, excepto domingos.

LINEA CEUTA-MELILLA-ALMERIA (semanal)

PUERTOS	Llegada	Salida
Ceuta... ..		Lunes 24 h.
Peñón de Vélez... ..	Martes 7,00 h.	Martes 8 h.
Alhucemas... ..	Martes 11,00 h.	Martes 14 h.
Isla de Alhucemas... ..	Martes 14,30 h.	Martes 15 h.
Melilla... ..	Martes 21,00 h.	Miércoles 19 h.
Almería... ..	Jueves 8,00 h.	Jueves 19 h.
Melilla... ..	Viernes 8,00 h.	Viernes 24 h.
Isla de Alhucemas... ..	Sábado 7,00 h.	Sábado 8 h.
Alhucemas... ..	Sábado 8,30 h.	Sábado 11 h.
Peñón de Vélez... ..	Sábado 14,00 h.	Sábado 15 h.
Ceuta... ..	Sábado 21,00 h.	

BALEARES

LINEA PENINSULA-BALEARES

PUERTOS	Hora y días de circulación durante julio, agosto y septiembre														
	①②	③④	⑤⑥	⑦	⑧	⑨	⑩	⑪	⑫	⑬	⑭	⑮	⑯	⑰	⑱
Barcelona..... S.	22	24	23	11	19	21	10	19	21	10					
Valencia..... S.															
Alicante..... S.															
Palma M..... Li.	8	10	9	21										18	19
Ibiza..... Li.					8	9	22							8	
Mahón..... Li.								8	9	22					

B También circularán el 28 y 30 de junio.—C Durante el mes de agosto solamente

LINEA BALEARES-PENINSULA

PUERTOS	Hora y días de circulación, durante julio, agosto y septiembre											
	7	7	24	24	7	24	7	13	1	3	13	3
Mahón	—	—	19	A	B	C	E	—	—	—	—	21
Ibiza	—	—	19	—	—	—	—	—	—	—	—	—
Palma M.	22	23	11	—	—	20	23	18	19	18	24	—
Alicante	—	—	—	—	—	—	—	8	—	—	7	8
Valencia	—	—	—	—	—	—	—	—	—	—	—	—
Barcelona	8	9	21	8	8	11	—	—	—	—	—	—

A Circulará también el 27 de junio.—B Domingos del mes de agosto.—C El 29 de junio también circula.—E El 27 de junio sale a las 20 h.

SERVICIOS INTERINSULARES DE BALEARES

	Llegada	Salida
Palma	Viernes	22 h.
Ciudadela	Sábado	7 h.
Alcudia	Sábado	17 h.
Ciudadela	Lunes	15 h.
Palma	Martes	7 h.
Ibiza	Miércoles	7 h.
Palma	Jueves	7 h.
Cabrera	Viernes	10.30
Palma	Viernes	15.30

Fernando Poo

SECTOR GUINEA

Servicio mensual, saliendo un mes de BARCELONA y otro de BILBAO

BARCELONA		BILBAO	
PUERTOS	Lleg. Salida	PUERTOS	Lleg. Salida
Barcelona	— 17	Bilbao	— 11
Valencia	18 19	Pasajes	12 14
Cádiz	21 22	Santander	15 16
Tenerife (o Las Palmas)	25 25	Gijón	17 17
Las Palmas (o Tenerife)	26 26	Vigo	19 19
Monrovia	1 1	Cádiz	21 22
Santa Isabel	5 1(1)	Tenerife (o Las Palmas)	25 25
Monrovia	5 5	Las Palmas (o Tenerife)	26 26
Las Palmas	11 11	Monrovia	1 1
Tenerife	12 12	Santa Isabel	5 1(1)
Cádiz	15 15	Monrovia	5 5
Coruña	17 17	Las Palmas	11 11
Gijón	18 18	Tenerife	12 12
Pasajes	19 21	Cádiz	15 15
Bilbao	22 —	Valencia	17 18
		Barcelona	19 —

(1) Durante su permanencia en Fernando Poo, viaje al Continente. En este servicio no se especifica horario alguno, por estar sujeto el mismo al movimiento de carga.

SERVICIOS INTERNOS DE FERNANDO POO

Estos servicios se prestan siguiendo los itinerarios que fija el señor Gobernador General de aquellos territorios.

CANARIAS

Línea Barcelona-Canarias con escalas (cada dos semanas)

	LLEGADA	SALIDA
Barcelona	—	Martes 24 h.
Tarragona	Miércoles 7 h.	Miércoles 18 h.
Valencia	Jueves 8 h.	Jueves 18 h.
Alicante	Viernes 8 h.	Sábado 14 h.
Almería	Domingo 7 h.	Domingo 20 h.
Málaga	Lunes 7 h.	Lunes 24 h.
Ceuta	Martes 8 h.	Martes 18 h.
Arrecife	Viernes 7 h.	Viernes 20 h.
Las Palmas	Sábado 8 h.	Domingo 24 h.
Tenerife	Lunes 7 h.	Lunes 20 h.
S. C. Palma	Martes 8 h.	Martes 20 h.
Tenerife	Miércoles 8 h.	Miércoles 24 h.
Las Palmas	Jueves 7 h.	Jueves 20 h.
Arrecife	Viernes 8 h.	Viernes 18 h.
Málaga	Lunes 18 h.	Martes 18 h.
Alicante	Miércoles 18 h.	Jueves 18 h.
Valencia	Viernes 8 h.	Viernes 18 h.
Barcelona	Sábado 10 h.	—

LINEA RAPIDA BARCELONA-CANARIAS (Semanal)

PUERTOS	LLEGADA	SALIDA
Barcelona	—	Sábado 17 h.
Cádiz	Lunes 8 h.	Lunes 15 h.
Las Palmas (o Tenerife)	Miércoles 8 h.	Miércoles 20 h.
Tenerife (o Las Palmas)	Miércoles 24 h.	Jueves 24 h.
Las Palmas (o Tenerife)	Viernes 7 h.	Viernes 24 h.
Málaga	Lunes 7 h.	Lunes 11 h.
Barcelona	Martes 17 h.	—

LINEA CADIZ-CANARIAS (Semanal)

Semanas pares	LLEGADA	SALIDA
Cádiz	—	Sábados 20 h.
Las Palmas	Martes 7 h.	Martes 12 h.
Tenerife	Martes 17 h.	Martes 22 h.
Cádiz	Viernes 12 h.	—
Semanas impares	LLEGADA	SALIDA
Cádiz	—	Sábados 20 h.
Tenerife	Martes 7 h.	Martes 12 h.
Las Palmas	Martes 17 h.	Martes 22 h.
Cádiz	Viernes 12 h.	—

LINEA SEVILLA-CANARIAS (Semanal)

PUERTOS	LLEGADA	SALIDA
Sevilla	—	Vier. (marea tard.)
Las Palmas	Lunes 17 h.	Martes 20 h.
Santa Cruz de Tenerife	Miércoles 1 h.	Miércoles 23 h.
Santa Cruz de la Palma	Jueves 8 h.	Jueves 23 h.
Santa Cruz de Tenerife	Viernes 8 h.	Viernes 24 h.
Las Palmas	Sábado 7 h.	Sábado 20 h.
Cádiz	Martes 7 h.	Martes tarde
Sevilla	Martes noche	—

LINEA BILBAO-CANARIAS (Cada dos semanas)

PUERTOS	LLEGADA	SALIDA
Bilbao	—	Miércoles tarde
Gijón	Jueves mañana	Jueves "
Villagarcía	Viernes tarde	Sábado noche
Vigo	Domingo mañana	Martes tarde
Las Palmas	Sábado "	Lunes medianoche
Santa Cruz de Tenerife	Martes "	Miérc. "
Las Palmas	Jueves "	Jueves "
Vigo	Martes "	Martes tarde
Gijón	Miércoles tarde	Jueves "
Bilbao	Viernes mañana	—

LINEA PASAJES-CANARIAS

Semanas impares	LLEGADA	SALIDA
Pasajes	—	Martes tarde
Santander	Miércoles mañana	Miércoles tarde
La Coruña	Jueves tarde	Viernes noche
Vigo	Sábado mañana	Lunes tarde
Tenerife	Viernes "	Sábado medianoche
Las Palmas	Domingo "	Lunes "
Tenerife	Martes "	Martes noche
S. C. Palma	Miércoles "	Miércoles noche
La Coruña	Lunes "	Lunes tarde
Santander	Martes tarde	Miércoles tarde
Pasajes	Jueves mañana	—

TARIFA DE PRECIOS COMPAÑIA TRASMEDITERRANEA

PUERTOS	1.*	2.*	3.*	Coches
Algeciras-Ceuta.....	117	75	44	555 a 1.180
Algeciras-Tánger.....	287	212	136	680 a 1.585
Alicante a Ibiza.....	504	306	180	"
Alicante a Palma.....	504	410	306	1.070 a 2.313
Almería a Ceuta.....	415	343	91	"
Almería a Melilla.....	309	185	117	"
Barcelona a Cádiz (con manutención).....	1.922	1.329	797	"
Barcelona a Canarias (Idem).....	4.311	3.261	1.672	1.380 a 3.250
Barcelona a Ibiza.....	504	410	306	"
Barcelona a Mahón.....	504	306	180	"
Barcelona a Palma.....	504	410	306	1.033 a 2.227
Cádiz a Canarias (con manutención).....	2.646	1.941	1.038	1.210 a 2.680
Canarias a Cádiz (Idem).....	2.646	1.941	1.038	1.210 a 2.680
Canarias a Santa Isabel (Idem).....	117	75	44	"
Ceuta a Algeciras.....	117	75	44	"
Las Palmas a Tenerife.....	315	171	87	"
Málaga a Melilla.....	287	212	136	1.180 a 1.770
Málaga a Tánger.....	500	350	200	"
Melilla a Almería.....	309	185	117	"
Melilla a Ceuta.....	333	247	145	"
Palma a Ciudadela.....	375	213	154	"
Palma a Ibiza.....	385	172	114	"
Palma a Mahón.....	375	213	154	"
Península a Sta. Isabel (con mant.).....	2.670	1.799	1.047	"
Sevilla a Canarias (Idem).....	2.670	1.799	1.047	1.380 a 2.930
Valencia a Ibiza.....	504	306	180	"
Valencia a Palma.....	504	410	306	1.070 a 2.313
Vigo a Canarias (con manut.).....	3.423	2.144	1.250	1.380 a 3.250

NOTA.—Consulte precios entre puertos y para camarotes de lujo, preferentes y especiales.

BOLETIN DE SUSCRIPCION A LA GUIA TRENES

Nombre o razón social.....

Domicilio.....

Localidad.....

1 ejemplar de la Guía Trenes, suscripción por un año (4 números)

Suscripción por un año, PRORROGABLE salvo mi aviso en contra.

de de 196.....

FIRMA O SELLO.....

PRECIOS:

ESPAÑA..... 120 pts. EXTRANJERO..... 200 pts.

COMPAÑIA TRASATLANTICA ESPAÑOLA, S. A.

Ayda. Calvo Sotelo, 4-Telfs. 2359800-2259265

Línea Norte de España y Cádiz a Nueva York

PUERTOS	Covadonga	Guadalupe	Covadonga	Guadalupe	Covadonga
	Viaje 5/965	Viaje 5/965	Viaje 6/965	Viaje 6/965	Viaje 7/965
Bilbao..... S.	8 Junio	6 Julio	20 Julio	6 Agosto	23 Agosto
Santander.....	8 »	6 »	20 »	6 »	23 »
Gijón.....	9 »	7 »	21 »	7 »	24 »
Vigo.....	10 »	8 »	22 »	8 »	25 »
Cádiz.....	12 »	10 »	24 »	11 »	—
S. Juan Puerto Rico.....	—	—	—	—	3 Sept.
Veracruz.....	—	—	—	—	9 »
Nueva York.....	25 »	25 »	6 Agosto	27 »	17 »
Coruña.....	3 Julio	31 »	14 »	4 Sept.	25 »
Gilón (F).....	4 »	1 Agosto	15 »	5 »	26 »
Santander.....	5 »	2 »	16 »	6 »	27 »
Bilbao..... LI.	6 »	3 »	17 »	7 »	28 »

Mediterráneo - Costa Firme - Antillas - Méjico

PUERTOS	Satrústegui		V. Churrucá		Satrústegui		V. Churrucá		Satrústegui	
	Viaje 2/965	Viaje 2/965	Viaje 3/965	Viaje 3/965	Viaje 4/965	Viaje 4/965	Viaje 4/965	Viaje 4/965	Viaje 4/965	
	Lieg.	Sal.	Lieg.	Sal.	Lieg.	Sal.	Lieg.	Sal.	Lieg.	Sal.
Barcelona.....	—	16 Mar.	—	14 Abril	—	12 Mayo	—	9 Junio	—	Marsella 21, 22 Jul
Génova.....	17 Mar.	18 »	15 Abril	16 »	13 Mayo	14 »	10 Junio	11 »	23 Julio	24 »
Barcelona.....	19 »	22 »	17 »	19 »	15 »	17 »	12 »	14 »	25 »	26 »
Valencia.....	23 »	23 »	20 »	20 »	18 »	18 »	15 »	15 »	27 »	27 »
Alicante.....	24 »	24 »	21 »	21 »	19 »	19 »	16 »	16 »	28 »	28 »
Cádiz.....	25 »	25 »	22 »	23 »	20 »	21 »	17 »	18 »	29 »	30 »
Tenerife.....	28 »	28 »	25 »	25 »	23 »	23 »	20 »	20 »	1 Agos.	1 Agos.
La Guaira.....	6 Abril	6 Abril	4 Mayo	4 Mayo	1 Junio	1 Junio	29 »	29 »	10 »	10 »
San Juan de Puerto Rico.....	8 »	8 »	6 »	6 »	3 »	3 »	1 Julio	1 Julio	12 »	12 »
Santo Domingo.....	9 »	9 »	7 »	7 »	4 »	4 »	2 »	2 »	13 »	13 »
Veracruz.....	13 »	14 »	11 »	12 »	8 »	9 »	6 »	7 »	17 »	18 »
Cartagena (Colombia).....	19 »	20 »	17 »	18 »	14 »	15 »	12 »	13 »	23 »	24 »
Maracaibo.....	—	—	—	—	—	—	—	—	—	—
Curacao.....	22 »	22 »	20 »	20 »	17 »	17 »	15 »	15 »	26 »	26 »
La Guaira.....	23 »	23 »	21 »	21 »	18 »	18 »	16 »	16 »	27 »	27 »
Tenerife.....	2 Mayo	2 Mayo	30 »	30 »	27 »	27 »	25 »	25 »	5 Sep.	5 Sep.
Cádiz.....	4 »	4 »	1 Junio	1 Junio	29 »	29 »	27 »	27 »	7 »	7 »
Barcelona.....	6 »	—	3 »	—	1 Julio	—	29 »	—	9 »	—

Inglaterra-Norte España-Canarias-Venezuela-Colombia Jamaica Trinidad

PUERTOS	Montserrat	Begoña	Montserrat	Begoña	Montserrat
	Viaje 5/965	Viaje 5/965	Viaje 6/965	Viaje 6/965	Viaje 7/965
Southampton..... S.	14 Junio	21 Julio	11 Agosto	30 Agosto	17 Sept.
Bilbao.....	—	—	—	1 Sept.	19 »
Santander.....	—	—	—	2 »	20 »
Coruña.....	19 »	23 »	13 »	3 »	22 »
Vigo.....	18 »	24 »	14 »	5 »	—
Cádiz.....	—	26 »	16 »	7 »	25 »
Las Palmas.....	22 »	28 »	18 »	7 »	25 »
Tenerife.....	22 »	28 »	18 »	7 »	25 »
La Guaira.....	1 Julio	6 Agosto	27 »	15 »	4 Octub.
Cartagena.....	3 »	8 »	—	18 »	6 »
Kingston.....	5 »	10 »	30 »	20 »	8 »
Curacao.....	7 »	12 »	1 Sept.	22 »	10 »
La Guaira.....	8 »	13 »	2 »	23 »	11 »
Trinidad.....	9 »	14 »	3 »	24 »	12 »
Tenerife.....	18 »	23 »	12 »	3 Octub.	21 »
Vigo.....	21 »	27 »	15 »	6 »	26 »
Santander.....	22 »	28 »	—	—	—
Southampton..... LI.	24 »	30 »	17 »	8 »	28 »

AMERICAN EXPORT LINES

Paseo Calvo Sotelo, 31 - Teléfono 231 19 03 - MADRID

DE ESTADOS UNIDOS DE AMERICA A ESPAÑA

VAPOR	Algeciras	Palma	Barcelona	DESTINO
CONSTITUTION	29 Mayo	30 Mayo	---	Cannes, Génova, Nápoles. Nápoles, Génova, Cannes.
INDEPENDENCE	10 Junio	11 Junio	---	
CONSTITUTION	22 Junio	23 Junio	---	
ATLANTIC	26 Junio	---	---	
INDEPENDENCE	3 Julio	4 Julio	---	
CONSTITUTION	14 Julio	15 Julio	---	
ATLANTIC	22 Julio	23 Julio	---	
INDEPENDENCE	24 Julio	25 Julio	---	
CONSTITUTION	7 Agosto	8 Agosto	---	
INDEPENDENCE	17 Agosto	18 Agosto	---	
CONSTITUTION	30 Agosto	31 Agosto	---	Málaga.
INDEPENDENCE	15 Sept.	16 Sept.	---	
CONSTITUTION	22 Sept.	22-23 Spt.	---	
INDEPENDENCE	9 Oct.	10 Oct.	---	
CONSTITUTION	17 Oct.	18 Oct.	---	

DE ESPAÑA A ESTADOS UNIDOS DE AMERICA

VAPOR	Barcelona	Palma	Algeciras	DESTINO
ATLANTIC	3 Junio	4 Junio	5 Junio	Madeira, Nueva York.
CONSTITUTION	---	---	6 Junio	
INDEPENDENCE	---	---	17 Junio	
CONSTITUTION	---	---	29 Junio	
ATLANTIC	2 Julio	3 Julio	4 Julio	
INDEPENDENCE	---	---	10 Julio	
CONSTITUTION	---	---	21 Julio	
ATLANTIC	28 Julio	29 Julio	---	
INDEPENDENCE	---	---	31 Julio	
CONSTITUTION	---	---	14 Agosto	
INDEPENDENCE	---	---	24 Agosto	Madeira, Nueva York.
ATLANTIC	24 Agosto	---	25 Agosto	Madeira, Nueva York.
INDEPENDENCE	---	---	22 Sept.	Madeira, Nueva York.
CONSTITUTION	---	28-29 Sept.	30 Sept.	Madeira, Nueva York.

DE ESPAÑA A ITALIA Y ORIENTE MEDIO

VAPOR	Cádiz Salidas	Barcelona Salidas	DESTINO
EXETER	19 Marzo	21 Marzo	Marsella, Nápoles, Ale- jandria, Beirut, Pireo, Nápoles, Génova.
EXCALIBUR	9 Abril	11 Abril	
EXETER	7 Mayo	9 Mayo	
EXCALIBUR	28 Mayo	30 Mayo	
EXETER	25 Junio	27 Junio	
EXCALIBUR	16 Julio	18 Julio	
EXETER	13 Agost.	15 Agost.	
EXCALIBUR	3 Sept.	5 Sept.	
EXETER	1 Oct.	3 Oct.	
EXCALIBUR	22 Oct.	24 Oct.	
EXETER	19 Nov.	21 Nov.	
EXCALIBUR	10 Dic.	12 Dic.	

DE ITALIA, ORIENTE MEDIO Y ESPAÑA A NEW YORK

VAPOR	Barcelona	Procedencia	DESTINO
EXETER	2 Junio	Lechorn.	New York, 12 junio.
EXCALIBUR	23 Junio		New York, 2 febrero.
EXETER	20 Feb.		New York, 2 marzo.
EXCALIBUR	18 Marzo		New York, 23 marzo.
EXETER	10 Abril		New York, 20 abril.
EXCALIBUR	1 Mayo		New York, 11 mayo.
EXETER	29 Mayo		New York, 8 junio.
EXCALIBUR	19 Junio		New York, 29 junio.
EXETER	17 Julio		New York, 27 julio.
EXCALIBUR	7 Agosto		New York, 17 agosto.
EXETER	4 Sept.	New York, 14 septiembre.	
EXCALIBUR	25 Sept.	New York, 5 octubre.	
EXETER	23 Oct.	New York, 2 noviembre.	
EXCALIBUR	13 Nov.	New York, 23 noviembre.	
EXETER	11 Dic.	New York, 21 diciembre.	

IBARRA Y COMPAÑIA, S. A.

Menéndez Pelayo, 2 - Teléfono 32300 - SEVILLA

Línea Mediterráneo → Río de Janeiro → La Plata

C. S. Roque Viaje 63	M-Umbe Viaje 4	C. S. Vicente Viaje 4-5	M-Umbe Viaje 5	C. S. Roque Viaje 64	PUERTOS	M-Umbe Viaje 3	C. S. Vicente Viaje 44	M-Umbe Viaje 4	C. S. Vicente Viaje 45	M. Umbe Viaje 5
24-5	---	5-9	---	25-9	S. GENOVA	---	13/7	---	10-10	---
25-5	17-6	6-9	6-9	26-9		BARCELONA	14/6	11-12/7	27-7	9-10
25-5	17-6	7-9	---	27-9	PALMA	---	---	---	8-10	---
---	---	---	---	---	BILBAO	---	---	---	---	19-10
27-5	19-6	8-9	---	28-9	CADIZ	Algec.	Algec.	---	---	---
---	---	---	---	---	CORUÑA	12/6	10/7	---	---	---
28-5	---	---	9-9	---	VIGO	12-16	8-10	---	---	18-10
---	---	---	---	---	ALGECIRAS	---	---	27-7	7-10	---
30-5	21/22-6	10-9	12-9	30-9	LISBOA	11/6	9/7	---	---	16-10
7-6	1-7	18-9	22-9	8-10	TENERIFE	12-16	9-14	---	---	---
8-6	2-7	19-9	23-9	9-10	RIO JANEIRO	9/6	7/7	23-7	5-10	14-10
10-6	5-7	21-9	26-9	11-10	SANTOS	1-10	7-15	29/6	29-9	4-10
11-6	6-7	22-9	27-9	12-10	MONTEVIDEO	7-11	7-11	13-7	27-9	3-10
---	---	---	---	---	B. AIRES	30/5	29/6	17-7	28/6	26-9
---	---	---	---	---	---	7-11	7-11	12-7	26-9	3-10
---	---	---	---	---	---	26/5	---	9-7	24-9	30-9
---	---	---	---	---	---	7-17	---	---	---	---
---	---	---	---	---	---	25/5	---	8-7	23-9	29-9
---	---	---	---	---	---	18	---	---	---	---

LINEAS MARITIMAS ITALIANAS

ALCALA, 54 - TELEF. 222 82 23 - MADRID

Mediterráneo → Barcelona → Brasil → La Plata

Ida Barco	Genova	Cannes	Barcelona	Lisboa	Río Janeiro	Santos	Montevideo	BUENOS AIRES
GIULIO CESARE	1 Agos. h. 17	3 Agosto h. 11	5 Agos. h. 13	4 Agos. h. 12	6 Agos. h. 11	15 Agos. h. 18	18 Agos. h. 19	19 Agos. h. 7
GIULIO CESARE	13 Sep. h. 17	17 Septiembre h. 11	15 Sep. h. 13	16 Sep. h. 12	—	25 Sep. h. 18	27 Sep. h. 16	28 Sep. h. 7
GIULIO CESARE	24 Sep. h. 17	26 Octubre h. 11	26 Oct. h. 13	27 Oct. h. 12	25 Oct. h. 11	7 Nov. h. 18	8 Nov. h. 19	11 Nov. h. 7
AUGVSTVS	14 Nov. h. 17	16 Noviembre h. 11	16 Nov. h. 13	17 Nov. h. 12	15 Nov. h. 11	28 Nov. h. 18	29 Nov. h. 19	2 Dic. h. 7
GIULIO CESARE	5 Dic. h. 17	7 Diciembre h. 11	1 Dic. h. 13	8 Oct. h. 12	10 Oct. h. 11	19 Dic. h. 18	20 Dic. h. 19	23 Dic. h. 7
AUGVSTVS	2 Junio h. 17	4 Junio h. 11	4 Junio h. 13	5 Junio h. 12	7 Junio h. 11	16 Junio h. 18	17 Junio h. 19	20 Junio h. 7
GIULIO CESARE	24 Julio h. 17	26 Junio h. 11	26 Junio h. 13	27 Junio h. 12	—	7 Julio h. 18	8 Julio h. 19	11 Julio h. 7
AUGVSTVS	12 Julio h. 17	14 Julio h. 11	14 Julio h. 13	15 Julio h. 12	—	25 Julio h. 18	26 Julio h. 19	28 Julio h. 7

La Plata → Brasil → Barcelona → Mediterráneo

Vuelta Barco	BUENOS AIRES part.	Montevideo	Santos	Río Janeiro	Barcelona	Cannes	Genova	Nápoli
GIULIO CESARE	1 Junio h. 18	2 Junio h. 12	4 Junio h. 11	5 Junio h. 12	14 Junio h. 21	16 Junio h. 20	17 Junio h. 11	18 Junio h. 12
AUGVSTVS	21 Junio h. 18	22 Junio h. 12	24 Junio h. 11	25 Junio h. 12	4 Julio h. 21	6 Julio h. 20	7 Julio h. 11	8 Julio h. 12
GIULIO CESARE	2 Julio h. 18	13 Julio h. 12	15 Julio h. 11	16 Julio h. 12	—	26 Julio h. 20	27 Julio h. 11	28 Julio h. 12
AUGVSTVS	30 Julio h. 18	31 Julio h. 12	2 Agos. h. 11	3 Agos. h. 12	12 Agos. h. 21	14 Agos. h. 20	15 Agos. h. 11	16 Agosto h. 12
GIULIO CESARE	20 Agos. h. 18	21 Agos. h. 12	23 Agos. h. 11	24 Agos. h. 12	2 Sep. h. 21	4 Sep. h. 20	5 Sep. h. 11	6 Septiembre h. 12
GIULIO CESARE	1 Oct. h. 18	20 Oct. h. 12	4 Oct. h. 11	5 Oct. h. 12	—	15 Oct. h. 20	16 Oct. h. 11	17 Octubre h. 12
GIULIO CESARE	12 Nov. h. 18	13 Nov. h. 12	15 Nov. h. 11	16 Nov. h. 12	—	26 Nov. h. 20	27 Nov. h. 11	28 Noviembre h. 12
AUGVSTVS	3 Dic. h. 18	4 Oct. h. 12	6 Dic. h. 11	7 Dic. h. 12	16 Dic. h. 21	13 Dic. h. 20	13 Dic. h. 11	20 Diciembre h. 12
GIULIO CESARE	27 Dic. h. 18	28 Dic. h. 12	30 Dic. h. 11	31 Dic. h. 12	—	9 Ene. h. 21	11 Ene. h. 11	13 Enero h. 12

Italia → Centro América → Norte Pacifico

1965

Puerto	P. TOSCANELLI	G. FERRARIS	A. PACINOTTI	A. VOLTA	P. TOSCANELLI	G. FERRARIS
TRIESTE	15 Enero	15 Febrero	15 Marzo	15 Abril	15 Mayo	15 Junio
Venecia	16 Enero	16 Febrero	16 Marzo	16 Abril	16 Mayo	16 Junio
Nápoli	19 Enero	19 Febrero	19 Marzo	19 Abril	19 Mayo	19 Junio
Livorno	20-22 Enero	20-22 Feb.	20-22 Mar.	20-22 Abril	20-22 Mayo	20-22 Junio
Genova	23-26 Enero	23-26 Feb.	23-26 Mar.	23-26 Abril	23-26 Mayo	23-26 Junio
Marsiglia	27 Enero	27 Febrero	27 Marzo	27 Abril	27 Mayo	27 Junio
BARCELONA	28 Enero	28 Febrero	28 Marzo	28 Abril	28 Mayo	28 Junio
Cadice	30 Enero	3 Marzo	30 Marzo	30 Abril	30 Mayo	30 Junio
La Guaira	10-11 Feb.	12-13 Mar.	9-10 Abril	10-11 Mayo	10-11 Junio	10-11 Julio
Puerto Cabello	12 Febrero	14 Marzo	11 Abril	12 Mayo	12 Junio	12 Julio
Curacao	13 Febrero	15 Marzo	12 Abril	13 Mayo	13 Junio	13 Julio
Cristóbal	15-16 Feb.	17-18 Mar.	14-15 Abril	15-16 Mayo	15-16 Junio	15-16 Julio
Puntarenas (ev.)	18 Febrero	20 Marzo	17 Abril	18 Mayo	18 Junio	18 Julio
Corinto (ev.)	19 Febrero	21 Marzo	18 Abril	19 Mayo	19 Junio	19 Julio
Cutuco/La Unión	19 Febrero	21 Marzo	18 Abril	19 Mayo	19 Junio	19 Julio
La Libertad	20-21 Feb.	22 Marzo	19 Abril	20 Mayo	20-21 Junio	20 Julio
S. José Guatemala	22 Febrero	23 Marzo	20 Abril	21 Mayo	22 Junio	21 Julio
Los Angeles	23 Feb.-1 Mar.	29-30 Mar.	26-27 Abril	27-28 Mayo	28-29 Junio	27-28 Julio
San Francisco	3-4 Marzo	1-2 Abril	29-30 Abril	30-31 Mayo	1-2 Julio	30-31 Julio
Portland	6 Marzo	4 Abril	2 Mayo	2 Junio	4 Julio	2 Agosto
Seattle	8 Marzo	6 Abril	4 Mayo	4 Junio	6 Julio	4 Agosto
Tacoma	8 Marzo	6-7 Abril	4-5 Mayo	4-5 Junio	6 Julio	4-5 Agosto
VANCOUVER	9-13 Marzo	7-13 Abril	5-11 Mayo	5-11 Junio	7-11 Julio	5-11 Agosto
Tacoma (ev.)	14 Marzo	14-15 Abril	12-13 Mayo	12-13 Junio	12 Julio	12-13 Agos.
Portland	15-16 Mar.	14-16 Abril	14-16 Mayo	14-16 Junio	13-14 Julio	14-16 Agos.
San Francisco	19-21 Mar.	20-23 Abril	18-21 Mayo	18-21 Junio	17-19 Julio	18-21 Agos.
Los Angeles	23-26 Mar.	22-25 Abril	22-25 Mayo	22-25 Junio	21-24 Julio	22-25 Agos.
La Libertad (ev.)	2 Abril	3 Mayo	31 Mayo	1 Julio	31 Julio	31 Agosto
Cristóbal	5 Abril	6 Mayo	3 Junio	4 Julio	3 Agosto	3 Sep.
Curacao	8 Abril	8-9 Mayo	5-6 Junio	6-7 Julio	6 Agosto	5-6 Sep.
BARCELONA	22 Abril	21 Mayo	18 Junio	19 Julio	20 Agosto	18 Sep.
Marsiglia	23 Abril	22-23 Mayo	19-20 Junio	20-21 Julio	21 Agosto	19-20 Sep.
Genova	24-28 Abril	24-29 Mayo	21-26 Junio	22-27 Julio	22-26 Agosto	21-26 Sep.
Livorno	29-30 Abril	30-31 Mayo	27-28 Junio	28-29 Julio	27-28 Agosto	27-28 Sep.
Nápoli	1 Mayo	1 Junio	29 Junio	30 Julio	29 Agosto	29 Sep.
Venecia	4 Mayo	4 Junio	2 Julio	2 Agosto	1 Sep.	2 Octubre
TRIESTE	5 Mayo	5 Junio	3 Julio	3 Agosto	2 Sep.	3 Octubre

Europa → Centro América

PUERTOS	ANNA G.	PROVENCE	PROVENCE	PROVENCE	ANNA G.	ANNA G.
Nápoli	25 Mayo	13 Junio	9 Julio	29 Agosto	19 Octubre	16 Nov.
GENOVA	24 Mayo	14 Junio	10 Julio	28 Agosto	18 Octubre	15 Nov.
Cannes	23 Mayo	14 Junio	11 Julio	27 Agosto	—	14 Nov.
Barcelona	22 Mayo	15 Junio	11 Julio	30 Agosto	20 Octubre	13 Nov.
Funchal	29 Mayo	18 Junio	14 Julio	2 Sept.	23 Octubre	20 Nov.
Tenerife	30 Mayo	19 Junio	15 Julio	3 Sept.	24 Octubre	21 Nov.
Martinica	—	25 Junio	21 Julio	9 Sept.	—	—
Guadalupa	8 Junio	28 Junio	24 Julio	12 Sept.	3 Nov.	30 Nov.
Antilla Inglesa	15 Junio	25 Junio	21 Julio	9 Sept.	31 Octubre	27 Nov.
Curacao	16 Junio	27 Junio	23 Julio	11 Sept.	2 Nov.	28 Nov.
La Guaira	17 Junio	26 Junio	22 Julio	10 Sept.	1 Nov.	29 Nov.
Martinica	—	25 Junio	21 Julio	9 Sept.	—	—
Guadalupa	8 Junio	28 Junio	24 Julio	12 Sept.	3 Nov.	30 Nov.
Tenerife	15 Junio	5 Julio	31 Julio	19 Sept.	10 Nov.	7 Dic.
Barcelona	18 Junio	11 Julio	3 Agosto	22 Sept.	13 Nov.	10 Dic.
Cannes	19 Junio	11 Julio	4 Agosto	23 Sept.	14 Nov.	11 Dic.
GENOVA	21 Junio	10 Julio	6 Agosto	25 Sept.	14 Nov.	13 Dic.
Nápoli	20 Junio	9 Julio	5 Agosto	25 Sept.	16 Nov.	12 Dic.

Italia → Centro América → Sud Pacífico

PUERTOS	VERDI	ROSSINI	DONIZETTI	VERDI	ROSSINI	DONIZETTI
GENOVA S.	28 Mayo	20 Junio	11 Julio	3 Agosto	26 Agosto	18 Sept.
Nápoles.....	29 Mayo	21 Junio	12 Julio	4 Agosto	27 Agosto	19 Sept.
Cannes.....	30 Mayo	22 Junio	13 Julio	5 Agosto	28 Agosto	20 Sept.
Barcelona.....	31 Mayo	23 Junio	14 Julio	6 Agosto	29 Agosto	21 Sept.
Tenerife.....	3 Junio	26 Junio	17 Julio	9 Agosto	1 Sept.	24 Sept.
La Guaira.....	11 Junio	4 Julio	25 Julio	17 Agosto	9 Sept.	2 Octubre
Curacao.....	12 Junio	5 Julio	26 Julio	18 Agosto	10 Sept.	3 Octubre
Cartagena.....	13 Junio	6 Julio	27 Julio	19 Agosto	11 Sept.	4 Octubre
Cristobal.....	14-15 Junio	7-8 Julio	29 Julio	21 Agosto	13 Sept.	6 Octubre
Buenaventura.....	16 Junio	9 Julio	30 Julio	22 Agosto	14 Sept.	7 Octubre
Guayaquil.....	18 Junio	11 Julio	1 Agosto	24 Agosto	16 Sept.	9 Octubre
Callao.....	20-21 Junio	13-14 Julio	4 Agosto	27 Agosto	19 Sept.	12 Octubre
Arica.....	22 Junio	15 Julio	5 Agosto	28 Agosto	20 Sept.	13 Octubre
Antofagasta.....	23 Junio	16 Julio	6 Agosto	29 Agosto	21 Sept.	14 Octubre
VALPARAISO LI.	25 Junio	18 Julio	8 Agosto	31 Agosto	23 Sept.	16 Octubre

PUERTOS	DONIZETTI	VERDI	ROSSINI	DONIZETTI	VERDI	ROSSINI
VALPARAISO S.	5 Junio	28 Junio	21 Julio	11 Agosto	3 Sept.	26 Sept.
Antofagasta.....	7 Junio	30 Junio	23 Julio	13 Agosto	5 Sept.	28 Sept.
Arica.....	8 Junio	1 Julio	24 Julio	14 Agosto	6 Sept.	29 Sept.
Callao.....	9-10 Junio	2-3 Julio	26 Julio	16 Agosto	8 Sept.	1 Octubre
Guayaquil.....	12 Junio	5 Julio	28 Julio	18 Agosto	10 Sept.	3 Octubre
Manta.....	13 Junio	6 Julio	29 Julio	19 Agosto	11 Sept.	4 Octubre
Buenaventura.....	14 Junio	7 Julio	30 Julio	20 Agosto	12 Sept.	5 Octubre
Cristobal.....	16 Junio	9 Julio	1 Agosto	22 Agosto	14 Sept.	7 Octubre
Cartagena.....	17 Junio	10 Julio	2 Agosto	23 Agosto	15 Sept.	8 Octubre
Curacao.....	18 Junio	11 Julio	3 Agosto	24 Agosto	16 Sept.	9 Octubre
La Guaira.....	19 Junio	12 Julio	4 Agosto	25 Agosto	17 Sept.	10 Octubre
Tenerife.....	27 Junio	20 Julio	12 Agosto	2 Sept.	25 Sept.	18 Octubre
Barcelona.....	1 Julio	24 Julio	16 Agosto	6 Sept.	29 Sept.	22 Octubre
Cannes.....	2 Julio	25 Julio	17 Agosto	7 Sept.	30 Sept.	23 Octubre
Nápoles.....	3 Julio	26 Julio	18 Agosto	8 Sept.	1 Octubre	24 Octubre
GENOVA LI.	4 Julio	27 Julio	19 Agosto	9 Sept.	2 Octubre	25 Octubre

Europa → Brasil → La Plata

PUERTOS	FEDERICO G.	FEDERICO G.	FEDERICO G.	PROVENCE	FEDERICO G.	PROVENCE
GENOVA S.	27 Junio	12 Agosto	16 Sept.	24 Sept.	19 Octubre	3 Nov.
Nápoles.....	—	—	—	25 Sept.	—	2 Nov.
Cannes.....	27 Junio	12 Agosto	16 Sept.	23 Sept.	19 Octubre	3 Nov.
Barcelona.....	28 Junio	13 Agosto	17 Sept.	22 Sept.	20 Octubre	4 Nov.
Lisboa.....	30 Junio	15 Agosto	—	28 Sept.	—	6 Nov.
Funchal.....	—	—	—	29 Sept.	—	7 Nov.
Recife.....	—	—	—	5 Octubre	—	13 Nov.
Río de Janeiro.....	8 Julio	23 Agosto	26 Sept.	8 Octubre	29 Octubre	16 Nov.
Santos.....	9 Julio	24 Agosto	27 Sept.	9 Octubre	30 Octubre	17 Nov.
Montevideo.....	11 Julio	26 Agosto	29 Sept.	11 Octubre	1 Nov.	19 Nov.
BUENOS AIRES LI.	12 Julio	27 Agosto	30 Sept.	12 Octubre	2 Nov.	20 Nov.

PUERTOS	FEDERICO G.	FEDERICO G.	FEDERICO G.	PROVENCE	FEDERICO G.	PROVENCE
BUENOS AIRES S.	13 Julio	28 Agosto	1 Octubre	13 Octubre	3 Nov.	20 Nov.
Montevideo.....	11 Julio	26 Agosto	29 Sept.	11 Octubre	1 Nov.	19 Nov.
Santos.....	16 Julio	31 Agosto	4 Octubre	16 Octubre	6 Nov.	23 Nov.
Río de Janeiro.....	17 Julio	1 Sept.	5 Octubre	17 Octubre	7 Nov.	24 Nov.
Recife.....	—	—	—	TENERIFE	—	TENERIFE
Las Palmas.....	24 Julio	8 Sept.	12 Octubre	25 Octubre	14 Nov.	2 Dic.
Lisboa.....	26 Julio	10 Sept.	—	27 Octubre	—	4 Dic.
Barcelona.....	28 Julio	12 Sept.	15 Octubre	29 Octubre	17 Nov.	6 Dic.
Cannes.....	29 Julio	13 Sept.	16 Octubre	—	18 Nov.	—
Nápoles.....	—	—	—	1 Nov.	—	10 Dic.
GENOVA LI.	29 Julio	13 Sept.	16 Octubre	31 Octubre	18 Nov.	8 Dic.



... su
equipaje
viaja
seguro



SEGUROS DE: EQUIPAJES - ACCIDENTES EN VIAJES - TRANSPORTE MARITIMO DE AUTOMOVILES Y DE MERCANCIAS EN GENERAL

LAS POLIZAS PUEDE ADQUIRIRLAS EN AGENCIAS DE VIAJES Y EN FACTORIAS DE RENFE
Assurances de: Bagages-Accidents de voyages-Transport maritime d'automobiles et marchandises en general

Vous pouvez obtenir les polices a cettas Agences de voyages et factoreries de Renfe
INSURANCES OF: LUGGAGES - TRAVEL ACCIDENTS - TRANSPORT SHIP OF CARS AND ALL KIND OF GOODS

FOR INSURANCE AGAINST THESE RISKS, APPLY TO:

"European Company of Insurances of Goods and Luggages, S. A."

You can get the insurance policy in this Agency and in all the Renfe's factorages

COMPANIA EUROPEA DE SEGUROS DE MERCANCIAS Y DE EQUIPAJES, S. A.

Marqués de Valdeiglesias, 5

Teléfono 2 22 41 24

MADRID-4



HOTEL AVENIDA PALACE

Teléfono: 30154 Telegramas: «PALACE»

LISBOA - PORTUGAL



CALDAS DE MALA- VELLA

• BAR ESTACION

Restaurante.—Avda. Doctor Forest. 4.

CIUDAD REAL

• CASTILLOS HOTEL

Restaurante Bar.—Avenida del Rey Santo. 6.—Teléfono 2941.

GRANADA

• HOSTAL PRINCIPE

3.ª categoría.—Sólo habitaciones. Confort y comodidad. Situado en el centro de la población. Todas las habitaciones exteriores con agua corriente y teléfono en todas ellas.—Calle Principe, 5.—Teléfono 21402.

IRUN

• HOTEL TERMINUS

Situado en la misma estación del Ferrocarril.—Confortable y cómodo para los viajeros de paso.—Restaurante ideal para grupos de turistas.—Telegramas TERMINUS.—Tfno. 6-11-49.

MADRID

• GRAN HOTEL VICTORIA

Categoría 1.ª A.—Todas las habitaciones con baño.—Sitio céntrico.—Teléfono 2 31 45 00 (12 líneas).—Plaza del Angel, 7.

• HOTEL ARAGON

2.ª categoría.—Núñez de Arce, 1 (esquina a Cruz, 9).—Tfno. 2 22 29 00.

• HOTEL EMPERATRIZ

Categoría 1.ª A.—250 habitaciones con baño y teléfono.—López de Hoyos, 4 (esquina Paseo de la Castellana).—Tfno. 2 76 19 10.

• HOTEL NORTE («Revertito»).

1.ª categoría B.—First Class B. Première Classe B.—Tfno. 2 47 16 00 (tres líneas).—Paseo de la Florida, núm. 1 (frente a la Estación del Norte).

• HOTEL REGINA

Categoría 1.ª B.—Con el sitio más céntrico de Madrid.—Restaurante.—Teléfono 2 21 47 25.—Alcalá, 19.

• HOTEL RONDA

Categoría 1.ª B.—130 habitaciones, con baño y duchas.—Cafetería.—Restaurante.—Dirección tel.: RONDOTEL.—Teléfono 2 27 96 40.—Ronda de Toledo, 24.

• HOTEL TIROL

Categoría 1.ª A.—120 habitaciones.—Cafetería.—Restaurante.—Garaje en el edificio.—Marqués de Urquijo, 4.—Teléfono 2 48 19 00 (10 líneas).—Aire acondicionado en todo el edificio.—Dirección tel.: TIROLOTEL.

• HOTEL WALDORF

1.ª A.—Departamentos con salón.—Alcoba doble, cuarto de baño y cocina privada.—Tel. 2 61 96 00.—María de Molina, 30 duplicado.

• SANVY HOTEL

Categoría de lujo.—102 habitaciones, con baño y ducha, teléfono y aire acondicionado.—Restaurante y bar.—Piscina y jardín-terrazza.—Garaje.—Teléfono 2 76 08 00.—Goya, 3.

PUEBLA DE SA- PORTUGAL NABRIA

CAFE-RESTAURANT

Comidas y camas.—Cocina esmerada y selecta.—Fonda de la Estación.

LISBOA

AVENIDA-PARQUE

El mayor "comfort". Habitaciones con baño, teléfono y calefacción.—Precios, de 40 a 100 escudos.—Dirección telegráfica: SOTEIL.—Avenida Sidónio Pais, 6. Teléfono 73-21-81. Lisboa.

SANTIAGO DE COMPOSTELA

HOTEL ESPAÑA

Situado en la Zona Monumental.—Teléfonos 58-12-00 y 58-20-00.—Rúa

O PORTO

HOTEL INFANTE DE SAGRES

Luxo B.—Tfno. 28101.—Telegramas: SAGROTEL. Porto.

TARRAGONA

HOTEL LAURIA

1.ª categoría.—Rambla del Generalísimo, 20, y Lauria, 4.—Máximo confort moderno.—Construido en 1963.—Abierto todo el año.—Tel. 20 37 40 (6 líneas).—Telegramas: RESLAU.—Tarragona.

HOTEL DE PARIS

2.ª categoría. Habitaciones con baño, teléfono y calefacción.—Dir.: Española.—Tfnos. 21095 y 22554.—Avda. de Fábrica, 29. Porto.

BOLETIN DE SUSCRIPCION

Nombre o razón social

Domicilio

Localidad

1 ejemplar de la Guía Trenes, suscripción por un año (4 números)

Suscripción por un año PRORROGABLE salvo mi aviso en contra.

de de 196

FIRMA O SELLO,

PRECIOS:

ESPAÑA..... 120 ptas. EXTRANJERO. 200 ptas.

LA SUSCRIPCION COMPRENDE 4 NUMEROS AL AÑO QUE USTED RECIBIRA POR CORREO CERTIFICADO



DEUTZ



**Locomotoras para servicio de maniobras
y largos recorridos de 29 - 2400 CV.**

**Automotores, coches de viajeros, tranvías
articulados y vagones para el transporte
de toda clase de mercancías**



CIA. ESPAÑOLA DE MOTORES DEUTZ OTTO LEGITIMO, S. A.

Avda. Pio XII, 100 • Teléfono 200 09 40

Apartado 19.040

Madrid • 16



Prótesis auditivas y visuales



ULLOA - OPTICO



MICRO - LENTILLAS

Venta exclusiva con receta médica

ULLOA - OPTICO

CARMEN, 14

MADRID

SUCURSALES

BARCELONA: Fontanella, 17

ZARAGOZA: Coso, 67.

SEVILLA: Avda. José Antonio, 23.

SAN SEBASTIAN: Alameda, 25.

PAMPLONA: San Ignacio, 12.

SALAMANCA: Concejo, 12.

ALICANTE: Mayor, 25.

MALAGA: Strachan, 3.

JEREZ: Ramón y Cajal, 31

VALLADOLID: Ferrari, 14