RED NACIONAL DE LOS FERROCARRILES ESPAÑOLES

trenes

GUIA OFICIAL

EDITADA POR

RENFE

35 ptas.

EN ESPAÑA

ESPAÑOL • FRANCAIS • ENGLISH • DEUTSCH

AÑO IV SERVICIO DESDE EL 1.º DE DICIEMBRE DE 1966 NUM. 15

© Biblioteca Ferroviaria - FFE

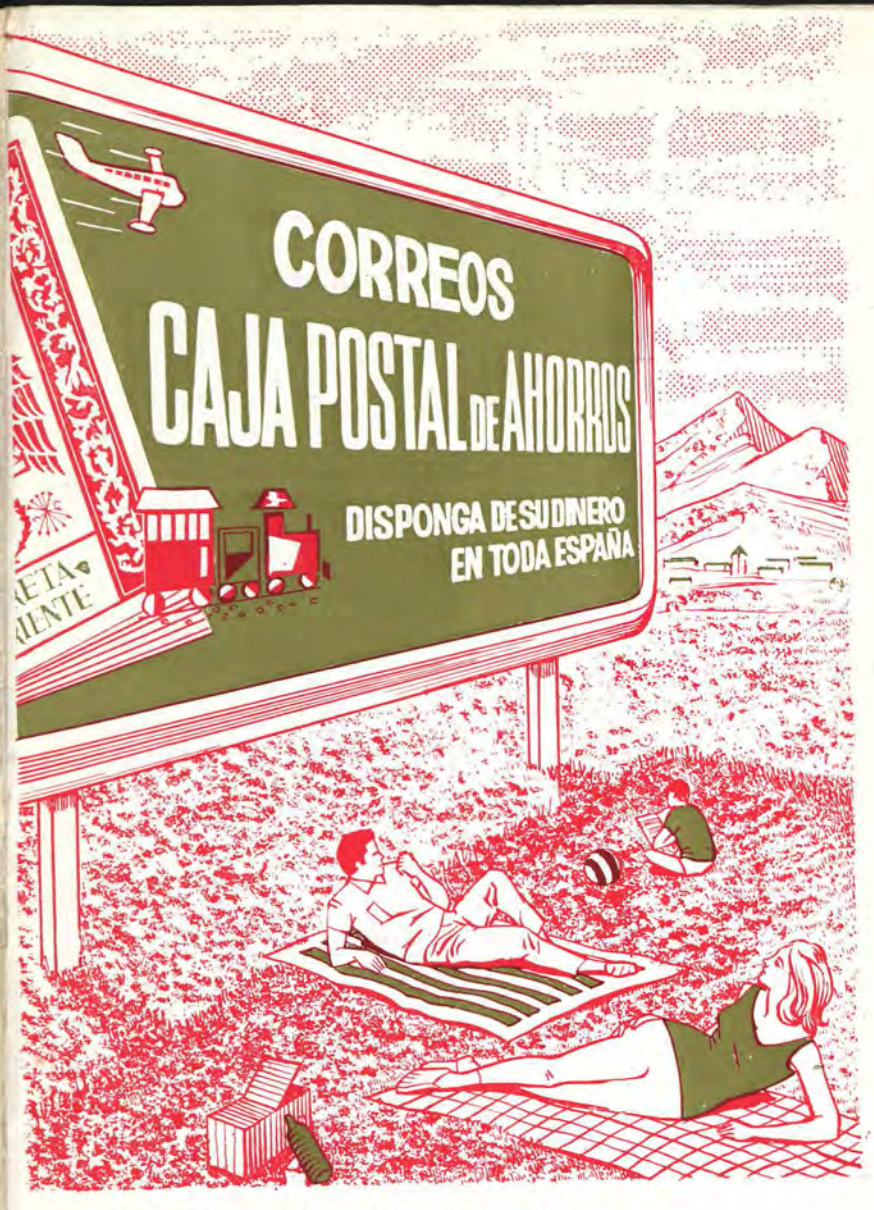

- MAXIMA FACILIDAD OPERATORIA.
- UN CUADRO COMPLETO DE CREDITOS.
- COMPRA, VENTA Y DEPOSITO DE VALORES.
- PREMIOS DE ESTIMULO AL AHORRO.
- UNA IMPORTANTE OBRA BENEFICO-SOCIAL.

OFICINA CENTRAL: Paseo de Calvo Sotelo, 9.—MADRID-4

INFORMACION EN CUALQUIER OFICINA DE CORREOS

CONFIE SUS OPERACIONES A LA GARANTIA DEL ESTADO

© Biblioteca Ferroviaria - FFE

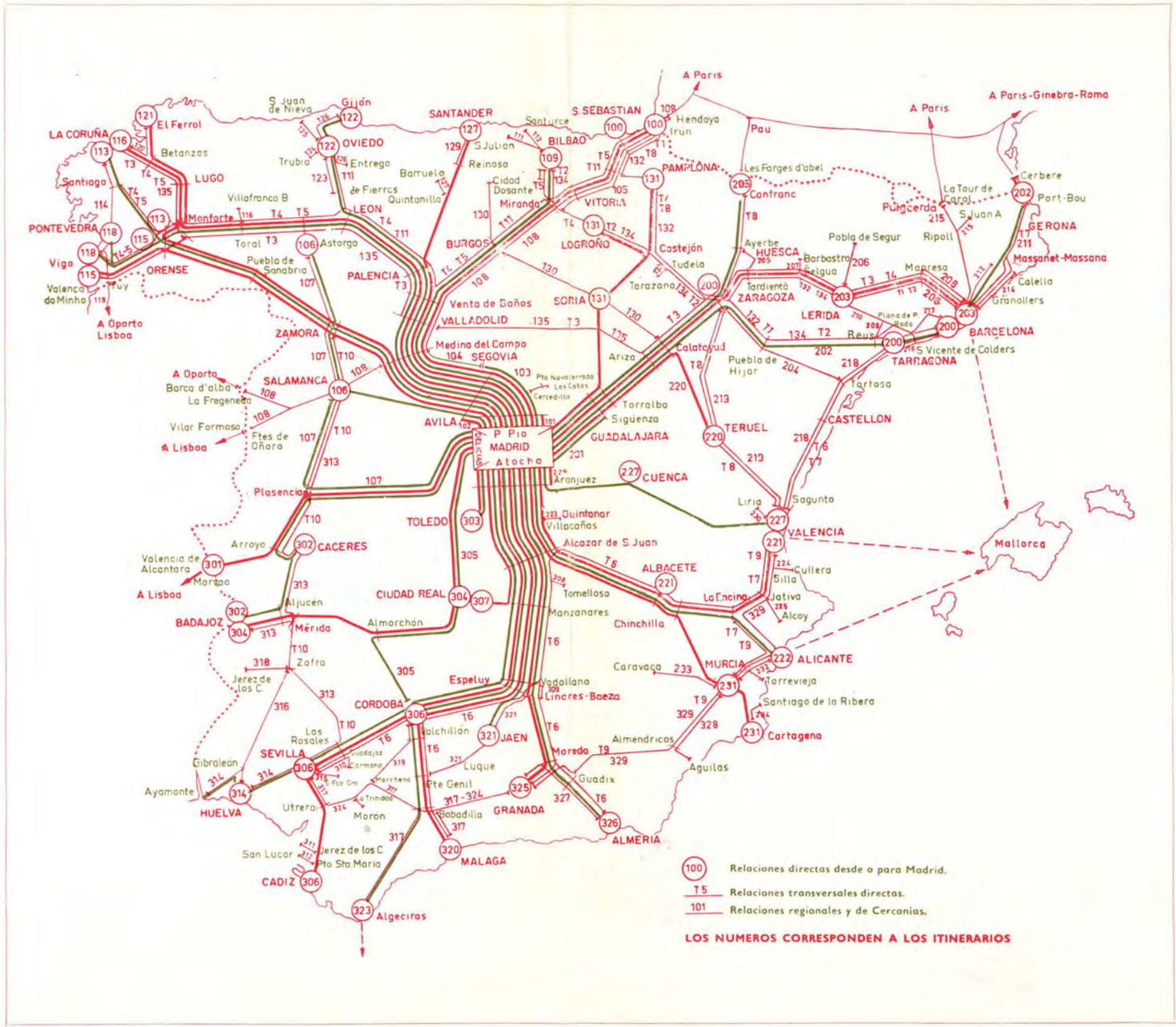

trenes

GUIA OFICIAL
EDITADA POR RENFE

Redacción y Administración:
COMISARIA DE INFORMACION Y RELACIONES PUBLICAS
Plaza de España-Torre de Madrid

Teléf. 2470000
Redacción 2496
Administración y Distribución 2395
MADRID - 13

SERVICIOS DESDE DICIEMBRE DE 1966 — **SUPLEMENTO FEBRERO**

CONSULTE ESTOS SERVICIOS Y LOS ITINERARIOS CORRESPONDIENTES

RELACIONES INTERNACIONALES

Coruña ⟷ Vigo ⟷ Oporto ⟷ Lisboa (Por Túy) R²

2762 5012 Ráp.-Aut. 1-2	2764 5018 Ráp.-Aut. 1-2 ■	1732 Omn. 2-3		ESTACIONES		1731 Omn. 2-3	5011 2761 Ráp.-Aut. 1-2 ■	5017 2763 Ráp.-Aut. 1-2
A	A						A	A
—	—	—	S.	CORUÑA	LI.	—	—	—
—	—	—	S.	Santiago	S.	—	—	—
—	—	—	S.	Pontevedra	S.	—	—	—
—	—	—	LI.	Redondela	S.	—	—	—
8.15	19.45	—	S.	VIGO	LI.	—	12.15	23.05
9.—	20.29	11.15	S.	Guillarey	LI.	17.52	11.35	22.26
9.23	20.48	11.35	S.	Túy	S.	17.47	11.27	22.19
9.30	20.55	11.45	LI.	Valença do Minho	S.	17.25	11.10	21.55
9.50	21.15	—	S.		LI.	—	10.36	21.15
11.57	23.32	—	LI.	Porto-Campanha	S.	—	8.20	19.10
|	|	—	LI.	OPORTO-S. B.	S.	—	|	|
14.37	0.05	—	S	Porto-Campanha	LI.	—	7.—	18.19
|	2.58	—	S.	Pampilhosa	S.	—	4.23	|
16.10	3.19	—	S.	Coimbra B	S.	—	3.36	16.39
17.05	5.05	—	S.	Fátima	S.	—	1.38	15.41
|	5.51	—	S.	Entroncamento	S.	—	1.05	|
18.40 (a)	7.30	—	LI.	LISBOA-Sta. Apolónia	S.	—	23.25	14.10 (a)

A.—De o para Lisboa, transbordo en Oporto-Campanha.
(a) De Porto a Lisboa, sólo 1.ª clase.

RELACIONES TRANSVERSALES

T6.—Tren 5705/5706, Barcelona-Córdoba y regreso, SUPRIMIDO a partir del 19/20 de enero, en todo su recorrido.

© Biblioteca Ferroviaria - FFE

Itin. 100.—Tren Rápido núm. 9. Efectúa parada en Briviesca a las 16,50.

Itin. 101.—El Tranvía que sale a las 7,15, tiene asignada parada en todas las estaciones excepto El Plantío (apd.) y Los Peñascales (apd.).

Itin. 103.—El de las 9,20, de domingos y festivos, para en Pozuelo, El Plantío (apt.), Las Rozas, Las Matas, Torrelodones y Galapagar-La Navata.

El tren con destino a Villalba de las 8,40, prolonga su recorrido hasta Cercedilla, donde llega a las 10,15.

El de las 13,25, salida de Madrid, continuará hasta Segovia con llegada a las 16,02.

El tren que sale de Villalba a las 22,19 y de Avila 20,40, tendrá parada en Galapagar-La Navata, Torrelodones, Las Matas y Las Rozas.

Itin. 107.—Tren 6202, modifica su marcha en todo el recorrido, con salida a las 18,46 de Palazuelo-Empalme y llegada a Béjar a las 23,22.

El correspondiente de regreso 6201, saldrá de Béjar a las 5,54 y llega solamente hasta Plasencia-Ciudad a las 8,50.

El 5206 saldrá de Salamanca a las 22,50, para llegar a Zamora a las 0,29.

Itin. 113. El tren TER efectuará parada en Carballino durante todo el año.

Itin. 116. Trenes 5461/5464, circulan solamente entre Lugo-Coruña y viceversa. Trenes 5465/5466 han sido **suprimidos.**

Itin. 120.—En la línea de El Ferrol a La Coruña han dejado de circular los trenes 491, 492 y 493 y modifican su marcha el 5480, saliendo de Coruña a las 22,15, para llegar a Betanzos a las 22,51.

Itin. 121.—Tren 491, suprimido. En su lugar se crea el Omnibus-Ferrobús 5471 con salida de El Ferrol a las 7,40 y llegada a Betanzos a las 8,50.

Itin. 123.—Desde el 16 de enero, nuevo servicio entre Gijón-Puente de los Fierros.

ESTACIONES	5552 2502 Trn. 2-3	5556 Trn. 2-3	5558 Trn. 2-3	5564 2512 Trn. 2-3	5566 Trn. 2-3	5502 Corr. 2-3	2514 Trn. 2-3	5568 2504 Trn. 2-3	5570 5526 Trn. 2-3	5574 5508 Trn. 2-3
		⚒								
Gijón ..... S.	6.15	7.45	9.05	12.20	13.37	15.45	—	18.30	20 —	21.30
Calzada de Asturias (Apd.)	6.18	7.48	9.08	12.24	13.40	15.50	—	18.33	20.04	21.33
Veriña	6.22	7.52	9.12	12.28	13.43	15.55	—	18.40	20.08	21.36
Monteana (Apd.)	6.26	7.56	9.16	12.32	13.46	16.01	—	18.45	20.14	21.40
Serín	6.31	8.01	9.21	12.37	13.50	16.07	—	18.50	20.20	21.46
Villabona	6.40	8.10	9.30	12.46	13.59	16.20	—	19.—	20.28	21.58
Lugo de Llanera	6.51	8.22	9.43	12.59	14.11	16.26	—	19.14	20.42	22.12
Lugones	6.57	8.28	9.49	13.04	14.17	16.33	—	19.19	20.48	22.22
OVIEDO ..... Ll.	7.03	8.35	9.55	13.10	14.23	16.40	—	19.25	20.54	22.28
OVIEDO ..... S.	7.06	—	—	13.12	—	16.50	16.—	19.27	21.01	22.33
El Caleyo	7.12	—	—	13.18	—	16.58	16.06	19.32	21.07	22.39
Las Segadas (Apd.)	7.15	—	—	13.21	—	17.03	16.09	19.35	21.11	22.42
Soto de Rey	7.20	—	—	13.27	—	17.08	16.13	19.41	21.18	22.47
Olloniego	7.25	—	—	13.32	—	17.15	16.18	19.45	21.29	22.52
La Pereda-Riosa (Apd.)	7.29	—	—	13.36	—	17.19	16.22	19.49	21.33	22.56
Ablaña	7.31	—	—	13.38	—	17.21	16.24	19.51	21.35	22.58
Mieres	7.35	—	—	13.42	—	17.26	16.28	19.55	21.39	23.03
Mieres-Puente	7.36	—	—	13.43	—	17.27	16.29	19.56	21.40	23.04
Santullano (Apd.)	7.39	—	—	13.47	—	17.32	16.32	19.59	21.43	23.07
Ujo	7.43	—	—	13.51	—	17.37	16.36	20.03	21.47	23.11
Villallana (Apd.)	7.47	—	—	13.55	—	17.44	16.40	20.07	21.51	23.15
Pola de Lena	7.52	—	—	14.—	—	17.50	16.45	20.12	21.56	23.20
La Cobertoria (Apd.)	7.56	—	—	14.04	—	17.56	16.49	20.16	22.—	23.24
Campomanes	7.59	—	—	14.08	—	18.02	16.53	20.22	22.03	23.28
La Frecha	8.02	—	—	14.11	—	18.05	16.56	20.26	22.05	23.30
Puente de los Fierros ..... Ll.	8.06	—	—	14.15	—	18.11	17.—	20.31	22.10	23.35

Puente de los Fierros - Gijón

ESTACIONES	2511 5551 Trn. 2-3	5567	2501 5555 Trn. 2-3	5501 Corr.	5557 Trn. 2-3	2513 5559 Trn.	2515 5563	5561	2503 5565		
Puente de los Fierros ..... S.	6.—	—	8.26	12.02	—	14.55	18.45	—	20.13		
La Frecha	6.04	—	8.30	12.08	—	14.59	18.49	—	20.17		
Campomanes	6.07	—	8.34	12.12	—	15.02	18.53	—	20.21		
La Cobertoria (Apd.)	6.11	—	8.38	12.18	—	15.06	18.57	—	20.25		
Pola de Lena	6.16	—	8.43	12.25	—	15.11	19.02	—	20.30		
Villallana (Apd.)	6.20	—	8.47	12.31	—	15.15	19.06	—	20.34		
Ujo	6.26	8.21	8.53	12.39	—	15.21	19.12	—	20.40		
Santullano (Apd.)	6.28	8.23	8.55	12.44	—	15.23	19.14	—	20.42		
Mieres-Puente	6.32	8.28	8.59	12.49	—	15.27	19.18	—	20.46		
Mieres	6.34	8.30	9.01	12.51	—	15.29	19.21	—	20.48		
Ablaña	6.38	8.34	9.05	12.57	—	15.33	19.25	—	20.52		
La Pereda-Riosa (Apd.)	6.39	8.35	9.06	12.58	—	15.34	19.26	—	20.53		
Olloniego	6.43	8.40	9.10	13.03	—	15.37	19.30	—	20.56		
Soto de Rey	6.50	8.45	9.17	13.10	—	15.44	19.38	—	21.02		
Las Segadas (Apd.)	6.52	8.47	9.19	13.14	—	15.46	19.40	—	21.04		
El Caleyo	6.56	8.50	9.23	13.19	—	15.50	19.43	—	21.08		
OVIEDO ..... Ll.	7.01	8.55	9.28	13.25	—	15.55	19.48	—	21.13		
OVIEDO ..... S.	7.03	—	9.31	13.33	12.45	15.58	19.50	19.—	21.16		
Lugones	7.10	—	9.38	13.41	12.51	16.05	19.56	19.06	21.23		
Lugo de Llanera	7.20	—	9.49	13.51	13.02	16.16	20.08	19.17	21.34		
Villabona	7.23	—	9.52	13.58	13.05	16.20	20.12	19.20	21.38		
Serín	7.31	—	10.—	14.09	13.14	16.28	20.20	19.29	21.46		
Monteana (Apd.)	7.35	—	10.04	14.15	13.18	16.32	20.24	19.33	21.50		
Veriña	7.39	—	10.09	14.21	13.23	16.37	20.29	19.38	21.55		
Calzada de Asturias (Apd.)	7.42	—	10.12	14.26	13.26	16.40	20.32	19.42	21.58		
Gijón ..... Ll.	7.45	—	10.15	14.30	13.29	16.43	20.35	19.45	22.01		

Itin. 125.—Oviedo-Villabona-San Juan de Nieva, nuevo servicio desde el 16 de enero.

ESTACIONES	5581 Trn. 2-3	4505 Trn. 2-3	5583 Trn. 2-3	5585 Trn. 2-3	5587 Trn. 2-3	5589 Trn. 2-3	5591 Trn. 2-3	5593 Trn. 2-3	5595 Trn. 2-3	5597 Trn. 2-3		
GIJON ..... S.	*6.15*	*7.45*	*9.05*	*12.20*	*13.37*	—	*18.30*	—	*20.—*	*20.—*		
VILLABONA Ll.	*6.39*	*8.09*	*9.29*	*12.45*	*13.58*	—	*18.59*	—	*20.28*	*20.28*		
OVIEDO ..... S.	7.03	8.20	9.31	12.45	13.33	15.58	19.—	19.50	—	21.16		
Lugones	7.10	8.27	9.38	12.51	13.41	16.05	19.06	19.56	—	21.23		
Lugo de Llanera	7.16	8.33	9.45	12.58	14.07	16.12	19.13	20.03	20.41	21.30		
Villabona ..... Ll.	7.19	8.36	9.48	13.01	14.10	16.15	19.16	20.06	20.44	21.33		
Villabona ..... S.	7.20	8.38	9.49	13.02	14.11	16.16	19.17	20.07	20.46	21.34		
Ferroñes (Apd.)	7.25	8.44	9.54	13.07	14.16	16.21	19.23	20.12	20.51	21.39		
Cancienes	7.32	8.52	10.01	13.13	14.23	16.28	19.30	20.20	20.57	21.47		
Nubledo	7 35	8.56	10.04	13.16	14.26	16.31	19.34	20.23	21.—	21.52		
Villalegre	7.41	9.02	10.10	13.22	14.31	16.36	19.40	20.29	21.06	21.58		
Avilés	7.46	9.11	10.16	13.27	14.37	16.41	19.46	20.34	21.11	22.03		
S. Juan de Nieva Ll.	7.50	9.15	10.20	13.31	14.41	16.45	19.50	20.38	21.15	22.07		

San Juan de Nieva - Villabona - Oviedo

ESTACIONES	5580 Trn. 2-3	5582 Trn. 2-3	5584 Trn. 2-3	5586 Trn. 2-3	5588 Trn. 2-3	5590 Trn. 2-3	5592 Trn. 2-3	5594 Trn. 2-3	5596 Trn. 2-3	5598 Trn. 2-3		
San Juan de Nieva . S.	6.15	7.40	8.35	9.05	12.20	13.33	15.35	18.35	20.—	21.25		
Avilés	6.20	7.47	8.40	9.10	12.25	13.38	15.41	18.40	20.06	21.33		
Villalegre	6.25	7.52	8.44	9.15	12.30	13.43	15.46	18.45	20.11	21.38		
Nubledo	6.30	7.58	8.49	9.20	12.35	13.48	15.51	18.50	20.17	21.44		
Cancienes	6.33	8.02	8.53	9.23	12.39	13.52	15.55	18.53	20.20	21.49		
Ferroñes (Apd.)	6.38	8.07	8.58	9.28	12.44	13.57	16.—	18.58	20.25	21.55		
Villabona ..... Ll.	6.44	8.13	9.04	9.34	12.50	14.03	16.06	19.04	20.31	22.01		
Villabona ..... S.	6.44	8.14	9.06	9.34	12.50	14.03	16.20	19.05	20.31	22.03		
Lugo de Llanera	6.51	8.22	9.43	9.37	12.59	14.11	16.26	19.14	20.42	22.12		
Lugones	6.57	8.28	9.49		13.04	14.17	16.33	19.19	20.48	22.22		
OVIEDO ..... Ll.	7.03	8.35	9.55		13.10	14.23	16.40	19.25	20.54	22.28		
VILLABONA .... S.	*7.23*	—	—	*9.52*	*13.05*	—	*16.20*	*19.20*	—	—		
GIJON ..... Ll.	*7.45*	—	—	*10.15*	*13.29*	—	*16.43*	*19.45*	—	—		

© Biblioteca Ferroviaria - FFE

Itin. 131.—Tren TER 856/355, sale de Pamplona a las 21,35.

Itin. 134.—Tren 5831/5131, efectúa su salida a las diecinueve horas.

Itin. 135.—Desde el 21 de enero dejan de circular los trenes Omnibus 1601/1602 entre Aranda de Duero y Valladolid y regreso.

ARAGON, CATALUÑA, LEVANTE

Itin. 209.—Trenes 5320 y 5321, suprimidos.

Itin. 210.—Trenes 5311 y 5310, suprimidos.

Itin. 218.—Trenes 1721 y 1722, 5756, 5705 y 5706, suprimidos. Se crean: 1704, con salida de Valencia a las 7,05 y llegada a Vinaroz a las 11,38.

Omnibus-Ferrobús núm. 5766, que sale de Valencia a las 12,35 y llega a Castellón a las 14,15.

Omnibus-Ferrobús, con salida de Valencia a las 13,15 y llegada a Castellón a las 14,53, suprimido.

Desde el 15 de enero se crea un servicio de Omnibus-Automotores entre Benicarló y Tortosa, con enlace para Zaragoza, con el siguiente horario:

5762 Omn.-Aut. 2 DIARIO		ESTACIONES		5761 Omn.-Aut. 2 DIARIO
6.25	S.	**BENICARLO**	Ll.	22.—
6.32		Vinaroz		21.54
6.41		Alcanar (Apt.)		21.46
6.48		Planas Altas (Apt.)		21.40
6.52		Ulldecona		21.36
7.—		Freginals (Apt.)		21.27
7.07		Santa Bárbara		21.19
7.13		Mianes (Apt.)		21.11
7.23	Ll.	**TORTOSA**	S.	21.02
7.25	*S.*	*TORTOSA*	*Ll.*	*21.—*
11.30	*Ll.*	*ZARAGOZA*	*S.*	*16.50*

Itin. 220.—Trenes Omnibus-Automotores 2099/2010, ampliarán su recorrido desde y hasta Zaragoza, con salida de Calatayud a las 10,45, para llegar a Zaragoza a las 12,25. De regreso saldrá de Zaragoza a las 17,35, para llegar a Calatayud a las 19,15.

Itin. 222.—Trenes Mercancías 6506/6505, suprimidos.

Se crean el Omnibus 5528 y 5529 entre Alcázar-Albacete, y regreso, con salida de Alcázar a las siete horas y llegada a Albacete a las 9,40. De regreso sale de Albacete a las 9,45 y llega a Alcázar a las 22,35.

Itin. 226.—Tren Mensajero 8533, se suprime.

Se crean los Omnibus-Ferrobuses 5599 y 5574. Sale de Valencia a las 9,45 y llega a Játiva a las 10,55. De regreso sale de Játiva a las 11,50 para llegar a Valencia a las 13 horas.

Itin. 231.—Mercancías 6506/6505, suprimido.

EXTREMADURA, ANDALUCIA

Itin. 301 y 302.—Desde el día 20 de enero se implanta un nuevo servicio entre Valencia de Alcántara y Cáceres, con el siguiente horario.

1017 1032 Omnibus 2-3		ESTACIONES		1038 1018 Omnibus 2-3
6.24	S.	**Valencia de Alcántara**	Ll.	22.34
6.44		San Vicente de Alcántara		22.18
7.20		Herreruela		21.26
7.48		Aliseda		20.50
8.14	Ll.	**Arroyo Malpartida**	S.	20.20
8.20	S.		Ll.	20.04
8.44	S.	Aldea Moret	S.	19.47
8.50	Ll.	**CACERES**	S.	19.40

Itin. 304 y 313.—Desde el primero de enero ha sido autorizada la parada en Montijo, de los trenes TAF 5676 y 5675. Su hora a la ida es 12,48 y de regreso a las 15,56.

Itin. 306.—Expreso 406, desde el 20 de enero el servicio de auto-cama Madrid-Algeciras y regreso es diario.

Trenes números 5428/5427, Expresos con segunda y tercera clase, que circulan entre Alcázar de San Juan-Córdoba, y regreso, han quedado suprimidos.

A partir del día 1.° de febrero de 1967, quedarán modificados en todo su trayecto los horarios de los trenes de viajeros que se indican a continuación:

5256 Omnibus-Ferrobús Diario	3218 Omnibus-Ferrobús Diario		ESTACIONES		3217 Omnibus-Ferrobús Diario
—	21.20	S.	**JEREZ DE LA FRONTERA**	Ll.	20.33
—	21.26	S.	El Portal (Apt.)	S.	20.25
—	21.35	Ll.	**Puerto de Santa María**	S.	20.16
18.40	—	S.		Ll.	20.11
18.51	—		Puerto Real		20.02
19.02	—		San Fernando de Cádiz		19.52
19.15	—		2.ª Aguada		19.38
19.18	—	Ll.	**CADIZ**	S.	19.35

Itin. 312. Se modifica la marcha del Omnibus-Ferrobús núm. 3225 y 3226 con arreglo al siguiente horario:

3225 Omnibus-Ferrobús Diario		ESTACIONES		3226 Omnibus-Ferrobús Diario
20.20	S.	**PUERTO DE SANTA MARIA**	Ll.	18.32
20.38		Rota		18.14
20.46		Peña del Aguila (Apd.)		18.04
20.49		La Ballena (Apd.)		18.01
20.55		Chipiona		17.56
21.01		La Jara (Apd.)		17.50
21.05	Ll.	**SANLUCAR DE BARRAMEDA (PLAYA)**	S.	17.45

Itin. 317.—Desde 1.° de febrero de 1967 se suprimen los trenes Omnibus-Ferrobuses números 321 entre Utrera y Sevilla y el 3255 entre Dos Hermanas y Sevilla.

De regreso se suprimen el 3256 entre Sevilla-S. B. y Dos Hermanas y el 3214 entre Sevilla y Utrera.

En su lugar y desde la indicada fecha, circularán los siguientes trenes:

5211 Omn. 2-3	5255 Omn.-Ferr.	5257 Omn.-Ferr.		ESTACIONES		5212 Omn. 2-3
6.35	12.45	20.16	S.	**UTRERA**	Ll.	19.17
6.45	12.53	20.26		Don Rodrigo (Apd.)		19.09
6.56	13.03	20.36		Dos Hermanas		18.57
7.03	13.09	20.42		Los Merinales (Apd.)		18.49
7.12	13.14	20.46		La Salud		18.44
7.20	13.20	20.52	Ll.	**SEVILLA-S. B.**	S.	18.35

Itin. 321.—Desde el día 1.° de enero han sido suprimidos los trenes Omnibus 2910 y 2907.

Itin. 323.—El servicio de auto-cama entre Madrid-Algeciras Puerto y regreso, desde el día 20 de enero es diario.

© Biblioteca Ferroviaria - FFE

Itin. 329. Desde el 1.° de enero presta servicio al público el nuevo apeadero de Quebradilla de Cor, habiendo sido asignada parada a los siguientes trenes.

7882 Mer. 3 ③	886 Cor. 2·3 Diario	6814 Men. 3 Diario	6816 Men. 3 ②④⑥		ESTACIONES		6813 Men. 3 ②④⑥	6815 Men. 3 Diario	885 Cor. 2·3 Diario	7881 Mer. 3 ③
6.50	11.40	13.50	21.43	S.	GUADIX	LI.	9.27	16.55	18.55	23.30
7.36	12.09	14.20	22.13		Hernán Valle (Apd.)		9.03	16.31	18.37	22.54
8.03	12.24	14.37	22.29		Gor		8.49	16.18	18.27	22.35
8.14	12.30	14.46	22.38		Quebradilla de Gor (Apd.)		8.39	16.09	18.18	22.14
8.33	12.39	15.03	22.48	LI.	GORAFE	S.	8.29	15.59	18.12	22.02

VIA ESTRECHA

Itin. 411.—El servicio de Ferrol a Vivero, y viceversa, ha quedado modificado a partir del 1.° de febrero en la forma siguiente:

El Ferrol-Vivero

ESTACIONES		402	1404	1406	1408	1410	1412	1414	1416
FERROL DEL CAUDILLO	S.	7.50	Circula solamente los días 11 y 23 de cada mes.	9.10	11.—	13.50	15.40	19.—	20.30
Santa Cecilia		7.56		9.15	11.06	13.55	15.46	19.05	20.36
Naron		o.—		9.18	11.10	13.58	15.50	19.08	20.40
Jubia		8.04		9.22	11.14	14.02	15.54	19.12	20.44
Ferrerías		8.07		9.25	11.17	14.05	15.57	19.15	20.47
Sedes		8.10		9.28	11.20	14.08	16.—	19.18	20.50
Pedroso		8.15		9.33	11.25	14.12	16.05	19.23	20.54
San Saturnino		8.24		9.38	11.31	14.17	16.10	19.28	20.59
Lamas		8.30		9.44	11.37	14.23	—	19.34	21.06
Apalla		8.36		9.49	11.42	14.29	—	19.40	21.11
Moeche		8.40	9.20	9.52	11.45	14.33	—	19.44	21.15
Labacengos		8.43	9.23	—		14.36	—	19.47	21.18
Entranbasrías		8.47	9.27	—		14.40	—	19.51	21.22
Cerdido		8.51	9.30	—		14.44	—	19.55	21.25
Cuqueira		8.57	—	—		14.51	—	20.01	—
Santa María de Mera		9.03	—	—		14.57	—	20.07	—
Puente Mera		9.08	—	—		15.02	—	20.12	—
San Claudio		9.11	—	—		15.05	—	20.15	—
Senra		9.13	—	—		15.07	—	20.17	—
Ortigueira		9.17	—	—		15.11	—	20.22	—
Espasante		9.23	—	—		15.17	—	20.28	—
Loiba		9.30	—	—		15.24	—	20.35	—
Barquero		9.37	—	—		15.31	—	20.42	—
Vicedo		9.41	—	—		15.35	—	20.46	—
Mosende		9.48	—	—		15.42	—	20.53	—
Covas		9.54	—	—		15.48	—	20.59	—
VIVERO	LI.	9.57	—	—		15.51	—	21.02	—

Diario entre Ferrol y S. Saturnino.- Los días 11 y 23 de cada mes continúa a Moeche.

Vivero-El Ferrol

ESTACIONES		1401 ⚒	1403	1405	1407	1409	1411	1413	1415	1417
VIVERO	S.	—	6.50	Circula solamente los días 11 y 23 de cada mes	Circula solamente los días 11 y 23 de cada mes	Circula solamente los días 11 y 23 de cada mes	Entre Moeche y S. Saturnino circula los días 11 y 23 de cada mes, y diario de S. Saturnino a El Ferrol	13.10	—	17.50
Covas		—	6.53					13.13	—	17.53
Mosende		—	7.—					13.21		18.—
Vicedo		—	7.06					13.27	—	18.06
Barquero		—	7.11					13.32	—	18.11
Loiba		—	7.17					13.38	—	18.17
Espasante		—	7.25					13.46	—	18.25
Ortigueira		—	7.31					13.52	—	18.31
Senra		—	7.34					13.55	—	18.34
San Claudio		—	7.36					13.57	—	18.36
Puente de Mera		—	7.40					14.01	—	18.40
Santa María de Mera		—	7.45					14.06	—	18.45
Cuqueira		—	7.52					14.13	—	18.52
Cerdido		6.20	8.—					14.21	—	19.—
Entrambasrías		6.23	8.03					14.24	—	19.03
Labacengos		6.27	8.07					14.28	—	19.07
Moeche		6.31	8.11	9.—	9.40	10.05	11.55	14.34	—	19.11
Apalla		6.34	8.14	9.04	9.44	10.08	11.58	14.37	—	19.14
Lamas		6.40	8.18	9.09	9.49	10.13	12.03	14.41	—	19.18
San Saturnino		6.48	8.24	9.12	9.52	10.20	12.10	14.47	16.15	19.27
Pedroso		6.54	8.29	—	—	10.26	12.16	14.51	16.20	19.31
Sedes		6.59	8.33	—	—	10.30	12.20	14.54	16.24	19.34
Ferrerías		7.03	8.36	—	—	10.33	12.23	14.57	16.27	19.37
Jubia		7.07	8.39	—	—	10.37	12.27	15.—	16.31	19.40
Naron		7.10	8.42	—	—	10.40	12.30	15.03	16.34	19.43
Santa Cecilia		7.15	8.45	—	—	10.45	12.35	15.07	16.39	19.47
FERROL DEL CAUDILLO	LI.	7.20	8.50	—	—	10.50	12.40	15.12	16.44	19.51

Itin. 413.—Tren 302, circula diariamente entre Ontaneda y Santander; sale de Ontaneda a las 6,30 y llega a Santander a las 7,55.
El tren 314 circula solamente domingos y festivos.

Itin. 437.—Desde el 1.° de diciembre y solamente los días laborables, se suprimen.
Tren 219 Barcelona-Manresa, con salida de Barcelona a las 10,45.
Tren 405, Barcelona a Martorell, con salida a las 11,10.
Tren 61, Barcelona a Pallejá, con salida a las 13,25.
Tren 409, Barcelona a Martorell, con salida a las 15,45.
Tren 404, Martorell a Barcelona, con salida a las 12,03.
Tren 74, Pallejá a San Baudilio, con salida a las 15,04.
Tren 408, Martorell a Barcelona, con salida a las 16,55.

Itin. 462.—Los trenes de este itinerario no enlazan con los de RENFE.

SERVICIOS POR CARRETERA

C³ Madrid ⟷ Münster (Alemania)

Km.	Precios	Horario		Itinerario			Horario
	—	23.—	S.	Madrid		LI.	3.30
	—	21.—	LI.	Blois		S.	6.30
	—	6.30	S.			LI.	18.30
2.083	1.720,— sencillo 2.990,— ida y vuelta	2.30	LI.	Münster		S.	20.—

Salidas de Madrid, los martes y miércoles. Salidas de Münster, los viernes y sábados. En ambos sentidos se pernocta en Blois. La entrada y salida de España, por la frontera de Behovia. En Madrid parten y llegan de la estación de Atocha.

© Biblioteca Ferroviaria - FFE

SERVICIO DE CAMAS-LITERAS
(COUCHETTES)

De MADRID a:

Lisboa • Port Bou-Cerbère • Barcelona • Irún-Hendaya
Bilbao • Gijón • Oviedo • Santander • Coruña • Vigo
Sevilla • Cádiz • Málaga • Algeciras

Y REGRESOS

De BARCELONA a:

Coruña - Vigo - Sevilla

Y REGRESOS

Que usted podrá utilizar con un billete de 2.ª clase y un suplemento de 150 pesetas cualquier recorrido.

INFORMESE EN OFICINAS DE VIAJES RENFE Y AGENCIAS DE VIAJES

SERVICIOS AUTO-CAMA

Con un suplemento a su billete de 1.ª o 2.ª clase cama o litera.

Este servicio se presta entre:

- **MADRID-BARCELONA**
- **MADRID-MALAGA**
- **MADRID-ALGECIRAS**
- **MADRID-OVIEDO**
- **VALENCIA-CERBERE (sólo verano)**

Y REGRESOS

¡EVITE LA FATIGA DE CONDUCIR!

Su automóvil puede viajar en el mismo tren que usted.

MINUESA

trenes

GUIA OFICIAL
EDITADA POR RENFE

Redacción y Administración:
COMISARIA DE INFORMACION Y RELACIONES PUBLICAS
Plaza de España-Torre de Madrid

Teléf. 247 00 00
Redacción 2496
Administración y Distribución 2395
MADRID - 13

SERVICIOS DESDE DICIEMBRE DE 1966 — **SUPLEMENTO ADICIONAL**

SERVICIO EXTRAORDINARIO DE TRENES

NAVIDAD Y AÑO NUEVO

Navidades es también reunirse con la familia

RENFE HA PREVISTO EL MEDIO MAS SEGURO:

AUMENTO DE TRENES

© Biblioteca Ferroviaria - FFE

ROGAMOS A NUESTROS LECTORES CONSULTEN ESTOS SERVICIOS Y LOS ITINERARIOS CORRESPONDIENTES

T4 Barcelona-Zaragoza-Vigo (Por Miranda)

		5227 Exp. 1-2
BARCELONA-VILANOVA	S.	9.15
Sabadell		9.45
Tarrasa		10.—
San Vicente		10.31
Manresa		10.44
Calaf		11.34
Cervera de Segarra		12.06
Tárrega		12.22
Bellpuig		12.40
Mollerusa		12.52
LERIDA	Ll.	13.14
	S.	13.24
Binéfar		14.20
Monzón-Río Cinca		14.36
Sariñena		15.28
Tardienta		16.12
Almudévar		16.34
Zuera		16.55
ZARAGOZA-ARRABAL	Ll.	17.25
	S.	17.45
La Industrial Química		17.50
Casetas		18.04
Gallur		18.35
Tudela de Navarra		19.09
Castejón de Ebro		19.34
Calahorra		20.01
Mendavia		20.33
LOGROÑO	Ll.	20.55
	S.	21.03
Haro		21.50
San Felices		22.01
Miranda de Ebro		22.37
BURGOS	Ll.	0.15
	S.	0.23
Venta de Baños		1.40
PALENCIA	Ll.	1.51
	S.	1.54
Sahagún		2.43
LEON	Ll.	3.32
	S.	3.40
Astorga		4.29
Bembibre		5.30
Ponferrada		5.54
Dehesas		6.05
Toral de los Vados		6.14
Barco de Valdeorras		6.47
La Rúa-Petín		7.01
San Clodio-Quiroga		7.26
Monforte de Lemos	Ll.	7.55
	S.	9.21
ORENSE	Ll.	10.13
	S.	10.20
Barbantes		10.34
Ribadavia		10.53
Filgueira		11.06
Arbo		11.33
Salvatierra de Miño		11.59
Caldelas		12.09
Guillarey		12.17
Redondela	Ll.	12.49
	S.	12.50
VIGO	Ll.	13.07

Circulará el día 22 de diciembre (salida de Barcelona).

T4 Barcelona-Zaragoza-Coruña (Por Miranda)

		5227 Exp. 1-2
BARCELONA-VILANOVA	S.	9.15
Sabadell		9.45
Tarrasa		10.—
San Vicente		10.31
Manresa		10.44
Calaf		11.34
Cervera de Segarra		12.06
Tárrega		12.22
Bellpuig		12.40
Mollerusa		12.52
LERIDA	Ll.	13.14
	S.	13.24
Binéfar		14.20
Monzón-Río Cinca		14.36
Sariñena		15.28
Tardienta		16.12
Almudévar		16.34
Zuera		16.55
ZARAGOZA-ARRABAL	Ll.	17.25
	S.	17.45
La Industrial Química		17.50
Casetas		18.04
Gallur		18.35
Tudela de Navarra		19.09
Castejón de Ebro		19.34
Calahorra		20.01
Mendavia		20.33
LOGROÑO	Ll.	20.55
	S.	21.03
Haro		21.50
San Felices		22.01
Miranda de Ebro		22.37
BURGOS	Ll.	0.15
	S.	0.23
Venta de Baños		1.40
PALENCIA	Ll.	1.51
	S.	1.54
Sahagún		2.43
LEON	Ll.	3.32
	S.	3.40
Astorga		4.29
Bembibre		5.30
Ponferrada		5.54
Dehesas		6.05
Toral de los Vados		6.14
Barco de Valdeorras		6.47
La Rúa-Petín		7.01
San Clodio-Quiroga		7.26
Monforte de Lemos	Ll.	7.55
	S.	8.05
Sarria		8.47
Pedrelo-Céltigos		8.55
Puebla de San Julián		9.04
Lajosa		9.19
LUGO	Ll.	9.31
	S.	9.39
Baamonde		10.06
Guitiriz		10.21
Curtis		10.49
Piñoy		10.57
Betanzos	Ll.	11.21
		11.31
LA CORUÑA-S. C.	Ll.	12.00

Circulará el día 22 de diciembre (salida de Barcelona).

T6 Barcelona-Valencia-Córdoba-Sevilla

5721 5408 Exp. 2-3 A					5403 Exp. 2-3 B
9.05	S.	BARCELONA-T.		Ll.	19.10
9.15		Barcelona-P. G.			18.58
|		Barcelona-Sans Sitges			
9.54					
10.04		Vill.ª y Geltrú			
10.22		S. Vicente C.			17.55
10.48	Ll.	TARRAGONA		S.	17.30
10.58	S.			Ll.	17.20
11.16		Salou			|
13.16		Tortosa			15.38
13.41		Santa Bárbara			15.10
14.26		Alcazar			
14.35		Vinaroz			
14.50		Benicarló			14.02
16.12		Torreblanca			13.03
16.32		Oropesa del Mar			
16.52		Benicasim			|
17.07	Ll.	CASTELLON		S.	12.03
17.10	S.			Ll.	12.—
17.25		Villarr. de los I.			11.50
17.32		Burriana			
17.41		Nules-Villavieja			
|		Moncófar			
18.08		Sagunto			
|		El Machistre (apt.)			
18.45	Ll.	VALENCIA-T.		S.	10.25
19.25	S.			Ll.	10.05
19.43		Silla			
20.07		Alcira			
20.14		Carcagente			
20.38		Játiva			9.01
|		Alcudia			
|		Mogente			
22.07		Fuente-Higuera			
22.33		La Encina			7.45
23.02		Almansa			7.20
23.38		Bonete			|
0.38		Chinchilla			6.15
0.59	Ll.	ALBACETE		S.	5.46
1.21	S.			Ll.	5.36
1.56	|	La Roda de Alb.			|
3.30	Ll.	ALCAZAR, S. J.		S.	3.30
4.—	S.			Ll.	3.20
4.22		Cinco Casas			|
4.44		Manzanares			2.40
5.04		Consolación			|
5.18		Valdepeñas			2.17
5.33		Sta. Cruz Mudela			1.39
|		Almurad.-Viso M.			|
6.51		Vilches			0.13
7.16		Linares-Baeza			23.43
7.37	Ll.	ESPELUY		S.	23.13
7.38	S.			Ll.	23.12
7.59		Andújar			22.53
8.11		Marmolejo			|
8.24		Villa del Río			22.30
8.35		Montoro			|
9.17	Ll.	CORDOBA		S.	21.41
9.27	S.			Ll.	21.26
10.19		Palma del Río			20.42
10.40		Lora del Río			
		Guadajoz			
		Los Rosales			
11.35	Ll.	SEVILLA-P. A.		S.	19.35

A Circulará el 18 y 22 de diciembre.—B Circulará el 20 y 23 de diciembre.

T7 Barcelona-Valencia-Alicante-Murcia

5705 5601 Exp. 1-2-3 A					5602 5706 Exp. 1-2-3 B
16.40	S.	BARCELONA-T.		Ll.	16.30
16.50		Barcelona-P. G.			16.21
16.55		Barcelona-Sans			16.14
17.30		Sitges			15.39
17.39		Vill.ª y Geltrú			15.30
17.57		S. Vicente C.			15.11
18.22	Ll.	TARRAGONA		S.	14.45
18.32	S.			Ll.	14.35
18.49		Salou			14.20
19.13		Hospitalet-V.			|
20.10		Tortosa			13.08
21.12		Vinaroz			12.09
21.25		Benicarló			12.—
21.41		Peñíscola			|
22.20		Torreblanca			11.05
22.46		Benicasim			|
23.01		CASTELLON			10.25
23.15		Villarr. de los I.			10.13
23.22		Burriana			10.02
23.31		Nules -Villavieja			9.54
|		Moncófar			9.48
23.52		Almenara			|
0.04		Sagunto			9.27
0.34	Ll.	VALENCIA-T.		Ll.	8.35
0.50	S.			S.	8.—
1.32		Alcira			7.14
1.38		Carcagente			7.05
2.02		Játiva			6.43
2.14		Alcudia			6.22
2.50		Mogente			5.53
3.28		Fuente-Hig.ª			|
3.55		La Encina			5.15
4.17		Villena			4.33
4.30		Sax			4.15
4.39		Elda-Petrel			4.01
4.46		Monóvar-Pin.ª			3.49
4.53		Novelda-Aspe			3.38
5.23	Ll.	ALICANTE-T.		Ll.	2.50
5.30	S.			S.	2.33
5.50		Alicante-Ben.			2.18
6.09		Torrellano			1.48
6.31		Elche			1.30
6.49		Crevillente			1.07
7.08		Albatera-C.			0.52
7.20		Callosa de S.ª			0.36
7.40		Orihuela			0.20
7.52		Beniel			0.04
8.14		Alquerías-S.ª			23.50
8.20		Torreag.ª (apd.)			23.44
8.25		Beniaján			23.39
8.33	Ll.	MURCIA		S.	23.30

A Circulará los días 21, 23, 26, 28 y 30 de diciembre, y 2, 4, 6 y 9 de enero de 1967.—B Circulará los días 22, 24, 27, 29 y 31 de diciembre, y 3, 5, 7 y 10 de enero de 1967.

© Biblioteca Ferroviaria - FFE

T2 Bilbao ⟷ Barcelona

5132 5812 Exp. 1-2	ESTACIONES		5811 5131 Exp. 1-2
21.10	S. BILBAO	LI.	8.37
23.17	Miranda de Ebro		6.35
23.36	Haro		5.55
0.02	Cenicero		5.27
0.31	Logroño		4.57
1.55	Castejón		3.39
3.34	LI. Zaragoza	S.	2.01
3.44	S. Zaragoza	LI.	1.53
4.14	Fuentes		|
5.03	La Puebla de Híjar		0.38
5.39	Chiprana		|
5.57	Caspe		23.48
6.41	Puebla de Masaluca		|
7.01	Flix		22.38
7.34	Mora la Nueva		22.17
7.58	Marsá-Falset		21.48
8.26	LI. Reus	S.	21.09
8.31	S. Reus	LI.	21.05
8.50	LI. Tarragona	S.	20.46
8.58	S. Tarragona	LI.	20.41
9.23	San Vicente		20.15
9.42	Villanueva		19.57
9.51	Sitges		19.47
10.29	LI. Barcelona-P. Gracia		19.10
10.40	LI. BARCELONA-T.	S.	19.—

Circularán del 17 de diciembre al 8 de enero de 1967.

127 Madrid ⟷ Santander

37 937 Exp. 1-2 A	ESTACIONES		938 37 Exp. 1-2 B
23.40	S. MADRID-P. PIO	LI.	9.50
3.15	LI. Medina del Campo		6.16
3.56	Valladolid		5.30
4.33	Venta de Baños		4.55
5.01	Palencia		4.30
5.48	Frómista		3.35
6.03	Osorno		3.18
6.32	Alar del Rey		2.49
6.44	Mave		2.38
6.55	Aguilar		2.27
7.02	Quintanilla		2.20
7.14	Mataporquera		2.10
7.36	Reinosa		1.48
7.52	Pesquera		1.31
8.13	Bárcena		1.09
8.17	Molledo-Portolín		1.04
8.25	Las Fraguas		0.56
8.35	Los Corrales de B.		0.46
8.42	Las Caldas		0.39
8.51	Torrelavega		0.29
9.04	Renedo		0.18
9.15	Guarnizo		0.08
9.19	Boó		0.04
9.30	LI. SANTANDER	S.	23.55

A Circulará los días 21 y 23 de diciembre, y 5 y 7 de enero de 1967.—B Circulará los días 22 de diciembre, y 1, 6 y 8 de enero de 1967.

100 Madrid ⟷ Irún

39 Exp. 1-2 A	ESTACIONES		40 Exp. 1-2 B
7.30	S. MADRID	LI.	19.45
8.21	LI. El Escorial		18.52
9.32	Avila		17.43
10.41	Medina		16.09
11.32	Valladolid		15.24
12.11	VENTA DE BAÑOS		14.47
13.29	Burgos		13.39
14.14	Briviesca		12.47
14.47	Miranda		11.58
15.26	Vitoria		10.36
16.02	Alsasua		9.56
16.37	Zumárraga		9.19
17.07	Tolosa		8.45
17.31	San Sebastián		8.20
17.56	IRUN		7.50
18.05	LI. HENDAYA	S.	—

A Circulará diario del 30 noviembre al 23 de diciembre.—B Circulará diario del 1 al 24 de diciembre.

MADRID ⟷ SALAMANCA

Omnibus (1.ª, 2.ª y 3.ª)

La composición de este tren, que diariamente tiene su salida de MADRID-P. PIO a las 16.15, lo hará los días 23 y 24 de diciembre, hasta Avila, con el horario siguiente:

Salida de MADRID-P. PIO	16.30
Llegada a Villalba	17.10
» » El Escorial	17.23
» » Zarzalejo	17.32
» » Robledo	17.41
» » Sta. M.ª de Alameda	17.50
» » Navas	18.04
» » Navalperal	18.11
» » Herradón-La Cañada	18.23
» » AVILA	18.49

MIRANDA ⟷ BURGOS

Omnibus (1.ª, 2.ª y 3.ª)

Salida de MIRANDA DE EBRO	18.15
Llegada a Bujedo	18.30
» » Pancorbo	18.46
» » Calzada de Bureba	19.00
» » Briviesca	19.12
» » Castil de Peones	19.21
» » Santa Olalla	19.32
» » Barrios de Colonia	19.45
» » Quintanapalla	19.57
» » Villafría	20.06
» » BURGOS	20.16

Enlaza en Miranda con el omnibús que sale de Bilbao a las 15.15 y llega a Miranda a las 17.21.

Circula los días 24 y 31 de diciembre.

122 Madrid ⟷ Oviedo ⟷ Gijón

37 5537 Exp. 1-2 A	ESTACIONES		5538 38 Exp. 1-2 B
23.40	S. MADRID-P. PIO	LI.	9.50
1.31	LI. Segovia		7.57
3.15	Medina del Campo		6.16
3.56	Valladolid		5.30
4.33	Venta de Baños		4.55
5.01	Palencia		4.30
5.59	Sahagún		3.28
6.50	León		2.42
7.28	La Robla		2.05
7.37	Pola de Gordón		1.54
7.52	Villamanín		1.39
8.04	Busdongo		1.29
9.—	Pte. de los Fierros		0.36
9.17	Pola de Lena		0.19
9.27	Ujo		0.09
9.36	Mieres		23.57
9.42	Ablaña		|
9.57	Soto de Rey		23.45
10.08	Oviedo		23.34
10.31	Villabona		23.09
10.55	LI. GIJON	S.	22.45

A Circulará los días 21 y 23 de diciembre, y 5 y 7 de enero de 1967.—B Circulará los días 22 de diciembre, y 1, 6 y 8 de enero de 1967.

200 Barcelona ⟶ Madrid

ESTACIONES		5823 Exp. 1-2
BARCELONA-T.	S.	18.45
Barcelona-P.° Gracia		18.55
Sitges		19.32
Villanueva y Geltrú		19.42
San Vicente de Calders		20.—
Tarragona	LI.	20.26
	S.	20.29
Reus	LI.	20.48
	S.	20.51
Marsá-Falset		21.23
Mora la Nueva		21.53
Flix		22.14
Ribarroja		22.24
Pobla de Masaluca-F.		22.38
Caspe		23.28
La Puebla de Híjar		0.18
ZARAGOZA	LI.	1.27
	S.	1.35
Casetas		1.51
Morata de Jalón		2.52
Calatayud		3.25
Ateca		3.41
Alhama de Aragón		3.59
Arcos de Jalón		4.48
Sigüenza		5.42
Jadraque		6.21
Guadalajara		7.10
MADRID-ATOCHA	LI.	8.05

Este tren circula el 23 de diciembre.

222 Madrid ⟷ Alicante

586 596 1-2-3 Exp. A	ESTACIONES		595 585 Exp. 1-2-3 B
23.15	S. MADRID-ATOCHA	LI.	8.10
0.03	Aranjuez		7.01
1.45	Alcázar de S. Juan		5.20
2.14	Río Záncara		4.47
2.33	Socuéllamos		4.29
2.53	Villarrobledo		4.12
3.09	Matas Verdes		3.58
3.20	Minaya		3.48
3.39	La Roda de Alb.		3.31
3.57	La Gineta		3.13
4.30	ALBACETE		2.55
4.57	Chinchilla		2.25
5.19	Villar de Chinchilla		2.05
5.32	Bonete		1.49
5.44	Alpera		1.36
6.10	Almansa		1.11
6.40	La Encina		0.43
6.49	Caudete		0.20
7.09	Colonia Sta. Eulalia		0.01
7.20	Sax		23.45
7.28	Villena		23.37
7.01	Elda-Petrel		23.24
7.51	Monóvar-Pinoso		23.09
8.01	Novelda-Aspe		22.57
8.12	Monforte del Cid		22.44
8.22	Agost		22.30
8.33	S. Vicente Raspeig		22.15
8.55	LI. ALICANTE	S.	22.—

Diario del 15 de diciembre al 9 de enero de 1967.

306 Madrid ⟷ Sevilla

5402 Exp. 1-2-3 A	ESTACIONES		5401 Exp. 1-2-3 B
23.—	S. MADRID-ATOCHA	LI.	8.30
1.25	LI. ALCAZAR DE S. J.	S.	5.44
1.35	S. ALCAZAR DE S. J.	LI.	5.39
	Manzanares		|
	Consolación		|
2.45	Valdepeñas		4.43
	Almuradiel		|
	Venta de Cárdenas		|
	Las Correderas		|
	Santa Elena		|
	Calancha		3.28
	Vilches		3.15
	Cabrerizas		|
4.39	Vadollano		3.—
4.53	Linares-Baeza		2.45
	Las Madrigueras		|
	Mengíbar		|
5.26	Espelúy		2.23
|	Villanueva de la R.		|
5.57	Andújar		|
	El Carpio de Córd.		1.17
	Alcolea de Córdoba		|
7.20	LI. CORDOBA	S.	0.50
7.40	S. CORDOBA	LI.	0.35
8.27	| Palma del Río	|	23.52
9.35	LI. SEVILLA	S.	22.45

A Circula los días 17, 19, 21 y 23 de diciembre, y 4, 6, 8 y 10 de enero de 1967.—B Circula los días 18, 20, 22 y 25 de diciembre, y 5, 7, 9 y 11 de enero de 1967.

© Biblioteca Ferroviaria - FFE

320-323 Madrid ←→ Málaga ←→ Algeciras

5418 5918 Expreso 1-2	5124 Omnibus 2-3		ESTACIONES		5919 5419 Expreso 1-2
A	B				
19.45	—	S.	MADRID-ATOCHA	LI.	11.50
20.32	—	S.	Aranjuez	S.	10.45
22.—	—	LI.	ALCAZAR DE SAN JUAN	S.	9.10
22.05	—	S.		LI.	9.09
22.27	—		Cinco Casas		8.48
22.48	—		Manzanares		8.27
23.11	—		Valdepeñas		8.04
	—		Santa Cruz de Mudela		
	—		Peñalajo		
	—		Almuradiel-Viso del Marqués		
23.52	—		Venta de Cárdenas		
	—		Las Correderas		
0.12	—		Santa Elena		
	—		Vadollano		6.37
0.47	—	LI.	LINARES-BAEZA	S.	6.23
0.49	—	S.		LI.	6.21
1.15	—		Espelúy		5.56
	—		Villanueva de la Reina		5.44
1.38	—		Andújar		5.31
1.50	—		Marmolejo		
2.06	—		Villa del Río		5.07
	—		Montoro		4.50
	—		Pedro Abad		
2.36	—		El Carpio de Córdoba		4.32
	—		Alcolea de Córdoba		4.15
3.09	—	LI.	CORDOBA	S.	4.05
3.20	—	S.		LI.	3.55
	—		El Chaparral		3.40
	—		Montemayor		
4.24	—		Montilla		3.02
	—		Aguilar de la Frontera		
4.56	—		Puente Genil		2.22
5.25	—		La Roda de Andalucía		1.58
5.55	—	LI.	BOBADILLA	S.	1.30
	—	S.		LI.	1.15
	—	LI.	MALAGA	S.	23.50
5.56	—	S.	BOBADILLA	LI.	1.10
	—		Teba		
	—		Almargen		
	—		Cañete la Real		
7.20	6.15		Ronda		23.51
	6.38		La Indiana		
	7.56		Jimena de la Frontera		
9.08	8.44		San Roque-La Línea		21.42
9.25	9.05	LI.	ALGECIRAS	S.	21.25
9.35	—	LI.	ALCECIRAS-PUERTO	S.	21.15

ESTOS TRENES SOLO CIRCULARAN DEL 17 AL 23 DE DICIEMBRE Y DEL 5 AL 10 DE ENERO 1967. TODAS ESTAS FECHAS INCLUSIVE.

A Servicio de autocama Madrid-Algeciras, los lunes, miércoles y viernes.
B Del 18 al 24 de diciembre y del 6 al 11 de enero de 1967.

SUPRESIONES

T. 2.—Del 17 de diciembre al 8 de enero de 1967, quedaron suprimidos entre Barcelona-Bilbao y regreso, los trenes 5116/116, 115/5115.

222.—Durante el período de 15 de diciembre al 9 de enero de 1967, se suprimirá del expreso 584/583 la rama de Alicante, circulando solamente la composición de Madrid-Valencia y regreso.

323.—Del 18 al 24 de diciembre y del 6 al 11 de enero de 1967. se suprimirá el Omnibús 1124 entre Ronda y Algeciras-Puerto.

SERVICIO DE CAMAS-LITERAS (COUCHETTES)

De MADRID a:

Lisboa • Port Bou-Cerbère • Barcelona • Irún-Hendaya
Bilbao • Gijón • Oviedo • Santander • Coruña • Vigo
Sevilla • Cádiz • Málaga • Algeciras

Y REGRESOS

De BARCELONA a:

Coruña - Vigo - Sevilla

Y REGRESOS

Que usted podrá utilizar con un billete de 2.ª clase y un suplemento de 150 pesetas cualquier recorrido.

INFORMESE EN OFICINAS DE VIAJES RENFE Y AGENCIAS DE VIAJES

SERVICIOS RENFE QUE USTED PUEDE UTILIZAR

— Depósito de equipajes en armarios guarda-equipajes, cualquiera que sea el número de bultos, por diez pesetas cada veinticuatro horas.

— Literas por 150 pesetas de suplemento, además del billete de 2.ª clase.

— Carnets kilométricos, con el 20 por 100 de reducción.

— Servicio de auto-cama de Madrid a Málaga, Algeciras, Barcelona y a Oviedo, y regreso.

— Servicio Ferrotours nacional e internacional, a precios reducidos.

INFORMES, EN NUESTRAS OFICINAS DE VIAJES

© Biblioteca Ferroviaria - FFE

CON EL
NUEVO SERVICIO RENFE DE
LITERAS

USTED QUE
SUEÑA CON VIAJAR...
PUEDE VIAJAR
SOÑANDO

Imp. C. de los F. C. (Minuesa)

trenes

GUIA OFICIAL
EDITADA POR RENFE

Redacción y Administración:
COMISARIA DE INFORMACION Y RELACIONES PUBLICAS
Plaza de España-Torre de Madrid

Teléf. 247 00 00
Redacción 2496
Administración y Distribución 2395
MADRID - 13

DICIEMBRE DE 1966

ENCONTRARA FACILMENTE SU ITINERARIO, SABIENDO QUE...

Desde la página:

44: Servicio de Autobuses entre Estaciones
59: Relaciones Internacionales.
73: Relaciones Transversales.
86: Galicia, Asturias, Santander, Vascongadas y Rioja.
146: Aragón, Cataluña y Levante.
206: Extremadura y Andalucía.
247: Ferrocarriles de Vía Estrecha.
299: Servicio de Autobuses RENFE.
319: Relaciones Marítimas.

Recuerde las 24 horas del reloj

DESDE la página 3: Indice, Equipajes, Información de trenes, Turismo, etc.

TAMBIEN SU ITINERARIO FIGURA EN ESTE MAPA

© Biblioteca Ferroviaria - FFE

OFICINAS DE VIAJES Y SERVICIOS INFORMATIVOS DE LA RENFE

HORARIO

Laborables ... ... 9 a 13 y de 16 a 18
Domingos y festivos ... 9.30 a 12
PORT-BOU.—De 7 a 13 y de 16 a 19.30.
IRUN.—Verano: 6.30 a 22. Invierno: 8 a 22.

		Teléfonos
ALGECIRAS	Vestíbulo Estación	671374
ALICANTE	Explanada de España, 1	211303
BARCELONA	Estación Vilanova	2253156
	Paseo de Gracia, 13	2213000
	Plaza de España...	2213319
BENIDORM	Martínez Alejo, 24 (sólo verano)...	360224
BILBAO	Plaza de España, 2	213500-245942
CADIZ	Buenos Aires, 18, duplicado	211456
CORDOBA	Avenida del Generalísimo, 10	221648
CORUÑA	Fontán, 3	221948
GIJON	Asturias, 5	343821
GRANADA	Reyes Católicos, 45	23119-23497
HUELVA	Plaza de José Antonio, 1	1300
IRUN	Vestíbulo Estación	621515
MADRID	Alcalá, 44	2470000
"	Hermosilla, 27	2760345
MALAGA	Strachan, 2	213122
MURCIA	Barrionuevo, 4	212842
OVIEDO	Cabo Noval, 10	212582
P. MALLORCA	Plaza de Pío XII, 1	224163
PORT-BOU	Vestíbulo Estación	250099
SALAMANCA	Plaza de Onésimo Redondo, 10	1165
S. SEBASTIAN	Camino, 1	17776
SANTANDER	Paseo de Pereda, 25	22387
SEVILLA	Martín Villa, 5	228992 al 94
SITGES	Estación Ferrocarril (sólo verano).	1095
TARRAGONA	Avenida del Generalísimo, 42	201300
TOLEDO	Sillería, 9	213311
VALENCIA	Plaza de Alfonso el Magnánimo, 2.	213003
VALLADOLID	Atrio de Santiago, 1	222873
VIGO	Colón, 10	212300-221841
ZARAGOZA	Plaza de Sas, 6	226598-233802

El despacho de billetes se efectúa hasta con treinta días de antelación a la fecha de salida del tren, y aseguran su plaza de continuación y regreso.

REPRESENTACIONES EN EL EXTRANJERO

BUENOS AIRES	25 de Mayo, 381	310138
COLONIA (Alem.)	Gereontrasse, 25-29	212807
PARIS	16, Rue de la Chaussée d'Antin PRO	1169

CENTRALES TELEFONICAS DE INFORMACION

MADRID - BARCELONA - VALENCIA

(perm.)	(perm.)	(de 7 a 23)
2477400	2195500	229823
2478400	2195600	
	2195650	

SEVILLA

(De 9 a 13 y 16 a 18, 228992-93-94; en otras horas, 228943)

Depósito legal M. 11.180-1963. Imp. C. de los F. C. (Minuesa)

MATERIAS QUE COMPRENDE ESTA GUIA

	Páginas
Indice de Itinerarios y Estaciones por orden alfabético...	4
Signos y abreviaturas...	22
ITINERARIOS	
RENFE (transversales)...	73
RENFE (generales)...	85
Ferrocarriles de Vía Estrecha...	247
Internacionales...	59
Europa-Bus...	71
Autobuses RENFE...	299
RELACIONES MARITIMAS...	319
BILLETES	
Clases y venta de billetes...	26
Billetes para niños...	26
Mejora de clase y prolongación de viaje...	28
Reservas de asiento...	28
Contrarreservas de asiento...	28
Seguro de viajeros...	32
Anulación de billetes, o cambio de fecha o tren...	30
Reintegros...	30
Carnets kilométricos...	44
PRECIOS	
Por viajero y kilómetro...	45
Suplemento TALGO, TER y TAF...	46
Suplementos...	46
Precios totales de billetes entre poblaciones distintas...	47
TALGO...	52
Carnets kilométricos...	44
Reserva de asientos...	28
Suplementos cama...	54
Coches-restaurante...	54
Cantinas y restaurantes de RENFE...	40
EQUIPAJES	
Transporte de equipaje...	34
Trenes TALGO, TER y TAF...	36
Motocicletas y otros vehículos...	38
Perros...	38
Mozos...	40
TRENES TALGO, TER Y TAF	
Para viajar en trenes TALGO, TER y TAF...	30
TREN + AUTO...	42
AUTO-CAMA...	42
TURISMO	
FerroTour...	42-298
Cambio de divisas...	24
Alojamientos en España y clasificación de los mismos...	56
Guía hoteles y pensiones...	327
Oficinas de la Dirección General de Turismo...	56
DESPACHOS CENTRALES Y AUXILIARES...	58
ESTACIONES CON VENTA ANTICIPADA DE BILLETES...	51

© Biblioteca Ferroviaria - FFE

BUSQUE AQUI LA ESTACION DESEADA... AL LADO TENDRA EL NUMERO DEL ITINERARIO

A

Abadiano, 418.
Abéjar, 130.
Abejera, 113 y 115.
Aberásturi, 430 y 431.
Abla y Abrucena, 326.
Ablaña, 122, 123 y 409.
Ablates, 304.
Aboño, 408.
Abrera, 437.
Abrevadero, 456.
Acedo, 430.
Achuri, 421.
Adanero, 100.
Adanero-Muñoz, 100.
Adarzo, 412.
Adradas, 131.
Aéreo Montserrat, 437.
Aeródromo Manises, 230.
Ager, 206.
Agoncillo, T-2, 131 y 134.
Agost, 222.
Agramón, 231.
Agreda, 131.
Agrés, 226 y 457.
Aguadulce, 317 y 324.
Aguas de Ribas, 215.
Aguas Vivas, 455.
Aguilar de Campoo, 127.
Aguilar de la Frontera, 320.
Aguilar de Segarra, 203.
Aguilas, 328.
Aguinaga, 425 y 426.
Aguiñeta, 428.
Agullent, 226.
Aiboa, 420.
Aizpurucho, 428.
Alagón, T-1, T-2, 132 y 134.
Alameda, 100.
Alamedilla y Guadahortuna, 325 y 326.
Alamillo, 304.
Alanís, T-10 y 313.
Alar del Rey, 127.

ALBACETE A:

Alicante, 222, 455 y 457.
Barcelona, T-6.
Cartagena, 231.
Castellón, T-6.
Córdoba, T-6.
Madrid, 221, 222 y 231.
Murcia, 231.
Sevilla, T-6.
Valencia, T-6 y 223.

Alba de Tormes, T-10 y 107.
Alba del Campo, 219.
Albaida, 226.
Albalat-Taronchers, 219.
Albares, 116.
Albatera-Catral, T-9, 232 y 329.
Alberguería, 113 y 115.
Albocabe-Gómara-Almenar, 130.
Albolote, 325 y 327.
Alboraya, 219.
Albox-Almanzora, T-9 y 329.
Albudeite, 233.
Alcalá de Chisvert, 218.
Alcalá de Guadaira, 315.
Alcalá de Henares, 200 y 201.
Alcanadre, T-2, 131 y 134.
Alcanar, 218.
Alcantarilla, T-9, 231 y 329.
Alcantarilla-Villa, 328.

ALCAÑIZ A:

Puebla de Híjar, 204.
Tortosa, 204.

Alcañizo, 301.
Alcaracejos y Villanueva, 463.
Alcaudete-Fuente de Orbe, 321.

ALCAZAR DE SAN JUAN A:

Albacete, T-6, 221, 222 y 231.
Alicante, 222.
Almería, 326.
Barcelona, T-6.
Cádiz, 306.
Cartagena, 231.
Castellón, T-6.
Ciudad Real, 307.
Córdoba, T-6, 306 y 320.
Granada, 325.
Madrid, 221, 222, 231, 306 y 320.
Málaga, 320.
Murcia, 231.
Santa Cruz de la Zarza, 229.
Sevilla, T-6 y 306.
Tarragona, T-6.
Valencia, T-6 y 217.

Alcira, T-6, T-9, 221, 226 y 329.
Alcolea de Córdoba, 306.
Alcolea del Río, T-10 y 313.
Alcoletje, 206.
Alcorcón, 400.
Alcosebre, 218.
Alcover, 209.

ALCOY A:

Gandía, 457 y 458.
Játiva, 226.
Valencia del Cid, 226.

Alcudia, T-6, T-9, 226 y 329.
Alcuneza, 200.
Aldaya, 227.
Aldea (Amposta y), 218.
Aldea de las Pinedas, 319.
Aldea del Cano, T-10, 302 y 313.
Aldealengua, 106.
Aldealpozo, 131.
Aldea-Moret, T-10 y 302.
Aldeanueva, T-10 y 107.
Aldehuela de la Bóveda, 108.
Aldover, 204.
Alegría de Alava, 100 y 105.
Alegría de Oria, 100 y 105.
Alentisque-Cabanillas, 135.
Alerre, 205.
Alfafara, 457.
Alfafar-Benetúser, 221, 224, 226.
Alfaro, T-2, 131 y 134.
Alfaz del Pi, 454.
Algaida, 474.
Algar, 219.

ALGECIRAS A:

Córdoba, 323.
Granada, 317 y 324.
Madrid, 323.
Málaga, 317, 320 y 324.
Sevilla, 317 y 324.

Algemesí, 221 y 226.
Algimia de Alfaro, 215.
Algimia Torres-Torres, 219.
Alginet, 221 y 226.
Algodor, 303 y 304.
Algorta, 420.
Alguazas-Molina, 231 y 233.
Alhama de Murcia, T-9 y 329.
Alhama de Aragón, T-3 y 200.
Alhondiguilla - Villaviciosa, 305.

ALICANTE A:

Albacete, 222.
Barcelona, T-6 y T-7.
Castellón, T-6 y T-7.
Cerbère, T-7.
Denia, 454.
Granada, T-9 y 329.
Madrid, 222.
Murcia, T-9, 232 y 329.
Tarragona, T-6 y T-7.
Valencia, T-7 y T-9.

Aliseda, 301.
Aljaima, 320.
Aljaraque, 314.
Aljucén, T-10, 302, 304 y 313.
Almacellas, 203.
Almadenejos y Almadén, 304.
Almagro, 307.
Almajalejo, T-9 y 329.
Almansa, 221 y 222.
Almargen, 323.
Almazán-Dehesa, 135.
Almazán-Villa, 131.
Almazora (Aybox y), 218.
Alameda, 438 y 439.
Almenara, 218.
Almendralejo, T-10 y 313.
Almendricos, T-9, 328 y 329.

ALMERIA A:

Granada, 325 y 327.
Madrid, 326.

Almodóvar del Campo, 464.
Almodóvar del Río, 306.
Almoines, 457.
Almonacid, 304.
Almonaster-Cortegana, 316.
Almoradí-Dolores, 232.
Almoraima, 323.
Almorchón, 304 y 305.
Almuradiel - Viso del Marqués, T-6, 306, 325 y 326.
Alomartes, 324.
Almudévar, 203 y 205.
Alora, 320.
Alpera, T-6, 221 y 222.
Alquerías, 231.
Alquerías--Santomera, T-9, 232 y 329.

ALSASUA A:

Barcelona, T-1 y 132.
Burgos, T-5 y 100.
Coruña, T-5.
Hendaya, T-1, T-4, T-5, 100, 105 y 132.
Irún, T-1, T-4, T-5, 100 y 105.
Lérida, T-1 y 132.
Madrid, 100.
Miranda, T-4, T-5, 100 y 105.
Pamplona, T-1, T-8 y 132.
San Sebastián, T-1, T-4, T-5, 100, 105 y 132.
Teruel, T-8.
Valencia, T-8.
Valladolid, 100.
Vigo, T-5.
Vitoria, T-5, 100 y 105.
Zaragoza, T-1 y 132.

Altafulla, 200, 216, 217 y 218.
Altea, 454.
Altos Hornos, 429.
Alumbres, 456.
Alzola, 425 y 426.
Amara (San Sebastián y), 427.
Amer, 447.
Ametlla, 437.
Ametlla de Mar, T-7 y 218.
Amilleta, 424.
Amorebieta, 416, 417 y 426.
Ampolla-Perelló, 218.
Amposta-Aldea, T-7 y 218.
Amposta-E., 477.
Amurrio, 109 y 110.
Amusco, 109 y 127.
Ancín, 430.
Andavías, 113 y 115.
Andoain, 100 y 105.
Andollu-Estibaliz, 430 y 431.
Andra Mari, 418.
Andújar, T-6, 306 y 320.
Anglés, 447.
Anglesola, 203.
Anoeta, 105.
Antequera, 324.
Antoñana, 430.
Anzánigo, 205 (apd.).
Anzó, 414.
Anzola, 324.
Anzuola, 424.
Añesa, 436.
Añorga, 425 y 426.
Apalla, 411
Apatamonasterio, 418.
Arabal, 324.
Arancón, 131.
Aranda de Duero, T-3 y 135.
Aranga, 116.
Aranguren, 413 y 414.

ARANJUEZ A:

Albacete, 221, 222 y 225.
Alicante, 222.
Almería, 326.
Cádiz, 306.
Cartagena, 231.
Córdoba, 306 y 320.
Cuenca, 227.
Granada, 325.
Madrid, 221, 222, 228, 231, 306 y 320.
Málaga, 320.
Murcia, 231.
Sevilla, 306.
Toledo, 303.
Valencia, 221 y 227.

Arañales de Muel, 219.
Arapiles (Los), 107.
Aravaca, 101, 102 y 103.
Araya, 100 y 105.
Arbó, T-3, T-4, T-5, 115 y 118.
Arboleas, T-9 y 329.
Arbós, 217.
Arcade, 114.
Arcentales, 413.
Arcocha, 112.
Arco del Triunfo, 208 y 215.
Arconada, 130.
Arcos de Jalón, 200 y 202.
Archena-Fortuna, 231 y 233.
Archidona, 324.
Archube, 413.
Ardanza, 417.
Areas, 118.
Arechavaleta, 429.
Arenales, 222.
Arenillas (Cádiz), T-10 y 313.
Arenys de Mar, 202, 213 y 214.
Areta, 109 y 110.
Arévalo, 100 y 116.
Argamasilla de Alba, 308.
Argamasilla de Calatrava, 304.
Arguedas - Muscaria, T-1, T-2, 132 y 134.
Arguisuelas, 227.
Arija, 414.
Ariz-Azbarren, 417 y 426.
Ariza, T-3, 135 y 200.
Arjonilla, 306.
Arla-Berrón, 414.
Armuña-Bernardos, 104.
Arnés-Lledó, 204.
Artá, 473.
Artebacarra, 421.
Artómaña, T-2, 109 y 134.
Arrancudiaga, 110.
Arriagas, 419.
Arriate, 323.
Arrigorriaga, 109 y 110.
Arriondas, 412.
Arrona-Cestona, 425, 426 y 428.
Arroyo de la Miel, 466.
Arroyo de Malpartida, T-10, 301 y 302.
Arrúbal, T-2, 131 y 134.
Asclet (Apd.), 448.
Ascó, 200.
Aspe, 222.
Astillero, 413.

ASTORGA A:

Astince, 423.
Avila, 106, 116 y 118.
Barcelona, T-3 y T-4.
Coruña, T-3, T-4, T-5 y 116.
León, T-3, T-4, T-5, 116 y 118.
Lérida, T-3 y T-4.
Madrid, 100 y 106.
Orense, T-3, T-4, T-5 y 118.
Palencia, T-3, T-4, T-5, 116 y 118.
Plasencia, 107.
Salamanca, 106 y 107.
San Sebastián, T-4 y T-5.
Valladolid, T-3, 116 y 118.
Vigo, T-3, T-4, T-5 y 118.
Zamora, 106 y 107.
Zaragoza, T-3 y T-4.

Asúa, 419.
Ataquines, 100.
Atarfe-Santafé, 324.
Atauri, 430.
Ateca, T-3 y 200.
Ategorrieta, 105.
Ausín, 104.
Aveinte, 106.
Avenida Tibidabo, 442.
Aviados, 414.

AVILA A:

Bilbao, 109.
Burgos, 100 y 109.

© Biblioteca Ferroviaria - FFE

Coruña, 113 y 116.
El Escorial, 100 y 102.
El Ferrol del Caudillo, 121.
Gijón, 122.
Hendaya, 100.
Irún, 100.
León, 116, 118 y 122.
Madrid, 100 y 102.
Orense, 113, 115 y 118.
Oviedo, 122.
Salamanca, 106.
Santander, 127.
San Sebastián, 100.
Valladolid, 100.
Vigo, 115 y 118.
Vitoria, 100.
Zamora, 113 y 115.
Avilés, 125, 407 y 408.
Axpe-Bustoria, 416 y 420.
Ayamonte, 314.
Aya-Orio, 425 y 426.
Ayarza, 421.
Ayerbe, T-8 y 205.
Azaila, 200 y 202.
Azanaque, 306.
Azbarren, 422.
Azcoitia, 428.
Aznalcázar-Pilas, 314.
Azpeitia, 428.
Azuaga, 463.
Azuer, 307.
Azuqueca, 200 y 201.

B

Baamonde, T-3, T-4, T-5, 116 y 121.
Babilafuente, 106.
Bacaicoa, T-1 y 132.
Badajoz, 302, 304 y 313.
Badalona, 213 y 214.
Badules, 219.
Baena, 322.
Bandeira, 113.
Báguena, 220.
Baides, 200 y 201.
Bailén, 321.
Balaguer, 206.
Balanzona, 305.
Balenyá, 215.
Balenyá, Tona y Seva, 215.
Balneario de El Raposo, T-10 y 313.
Balsareny, 437.
Balsicas-San Javier, 231.
Bellota, 407.
Bañeres, 457.
Baños de Montemayor del Río, T-10, 107 y 233.
Baños de Molgas, 113 y 115.
Baños de Mula, 233.
Baños de Ribas, 215.
Baquerín, 404.
Barallobre, 120 y 121.
Barbadillo y Calzada, 108 y 130.
Barbadillo del Mercado, 130.
Barbantes, T-3, T-4, T-5, 115 y 118.
Barbastro, 207.
Barca d'Alava, 108.
Barca y Matute, 135.

BARCELONA A :

Alicante, T-7.
Albacete, T-6.
Arenys de Mar, 214.
Bilbao, T-2 y 134.
Castellón, T-6, T-7 y 218.
Cerbère, T-7, 202, 211 y 213.
Córdoba, T-6.
Coruña, T-3 y T-4.
Guadalajara, 200.
Gerona, 211 y 213.
Guardiola, 437.
Hendaya, T-1 y 132.
Igualada, 437.
Irún, T-1 y 132.
La Tour de Carol, 215.
León, T-3 y T-4.
Lérida, T-1, T-2, T-3, T-4, 132, 134, 203, 206 y 210.
Logroño, T-2, T-4 y 134.
Madrid, 200.
Manresa, T-1, T-2, T-3, T-4, 132, 134, 203, 208 y 435.
Martorell, 437.
Nuria, 440.
Palencia, T-3 y T-4.
Pallejá, 438.
Pamplona, T-1 y 132.
Plana de Pic., 216.
Port-Bou, T-7, 211 y 213.
Puigcerdá, 215.
Ribas de Freser, 440.
Sabadell, T-1, T-2, T-3, T-4, 132, 134, 203, 208 y 441.
San Baudilio, 439.
San Sebastián, T-1 y 132.
Sevilla, T-6.
Tarragona, T-6, T-7, 200, 216, 217 y 218.
Tarrasa, T-1, T-2, T-3, T-4, 132, 134, 203, 206 y 441.
Valencia, T-6, T-7 y 218.
Valladolid, T-3.
Vigo, T-3 y T-4.
Zaragoza, T-1, T-2, T-3, T-4, 132, 134, 200 y 203.
Barca de Alba, 108.
Bárcena de Pie de Concha, 127 y 129.
Barcía, 107.
Barcial, 103.
Barcial del Barco, 106 y 107.
Barco de Valdeorras, T-3, 116 y 118.
Bárdena, 436.
Bargas, 301.
Barquero, 411.
Barracas, 219.
Barra de Miño, 11..
Barranco de San Juan, 467.
Barreda, 412.
Barrientos, 116.
Barrio del Peral, 231 y 234.
Barrios de Colina, 100.
Barros, 126.
Barruelo de Santullán, 128.
Basauri, 110.
Basurto, 413 y 414.
Baúl, T-9 y 329.
Bazagona (La), 301.
Baza, T-9 y 329.
Beamonde, 121.
Beas, 462.
Beasain, 100 y 105.
Becerril, 116.
Bedia, 417.
Begíjar, 325 y 326.
Begonte, 116.
Beguda, 437.
Beire, T-1, 131 y 132.
Béjar, T-10 y 107.
Belalcázar, 304.
Bélmez, 305 y 463.
Belmonte, 316.
Belmonte (Asturias), 412.
Bella Terra, 441.
Bell-lloch, 203.
Bellpuig, T-3 y 203.
Bembibre, T-3 y 116.
Benacazón, 314.
Benaguacil, 230.
Benahadux-Pechina, 326 y 327.
Benalmádena, 466.
Benalúa de Guadix, T-9, 326, 327 y 329.
Benaoján, 323.
Benavente, 106 y 107.
Bendición, 406.
Benejama, 457.
Benetúser (Alfafar), 221, 224, 226 y 230.
Beniaján, T-9, 231, 232 y 329.
Beniarjó, 457.
Beniarré, 457.
Benicarló, T-6, T-7 y 218.
Benicasim, T-6, T-7 y 218.
Benidorm, 454.
Beniel, T-09, 232 y 329.
Benifallet, 204.
Benifayó, 226.
Beniganim, 226.
Benimaclet, 453.
Benisa, 454.
Benisalem, 473 y 475.
Beranga, 413.
Berango, 420.
Bercedo, 414.
Bercianos del Real C., 116.
Berdía, 113 y 114.
Berlanga de Duero, T-3 y 135.
Berlanga de Roa, 135.
Berlanga-S. Fernando, 463.
Bermeo, 416.
Bérriz-Olacueta, 417 y 426.
Berrocal, 459.

Bescanó, 447.
Betanzos, T-3, T-5, 116, 120 y 121.
Bétera, 451.
Bezana, 412.

BILBAO A:

Amorebieta, 416.
Avila, 109.
Barcelona, T-2 y 134.
Burgos, 100.
Eibar, 417.
Elorrio, 418.
La Robla, 414.
León, 414.
Lérida, T-2 y 134.
Lezama, 423.
Logroño, T-2, T-8 y 134.
Luchana, 419.
Madrid, 109.
Málzaga, 424.
Munguía, 421.
Plencia, 420.
Portugalete, 112.
Orduña, 110.
San Julián de Musques, 111.
Santander, 413.
Santurce, 112.
San Sebastián, 426.
Sondica, 419.
Teruel, T-8.
Valencia, T-7.
Valmaseda, 413.
Valladolid, 109.
Zaragoza, T-2, T-8 y 134.
Zumárraga, 424.
Binéfar, T-3, T-4 y 203.
Biota, 436.
Biurrun-Campanas, 131.
Blanca-Abarán, 231 y 233.
Blanes, 202 y 213.
Blar, 457.
Blimea, 406.
Boada, 108.
Boadilla, 317, 320, 323 y 324.
Boborás, 113.
Bocairente, 457.
Bocos de Duero, 135.
Bonanova, 441.
Bogajo, 108.
Bogarre, 325 y 327.
Bolueta, 417 y 422.
Bonete, 221 y 222.
Bonmatí, 447.
Boñar, 414.
Boó, 127 y 128.
Boó de Polanco, 412.
Bordils-Juyá, 211 y 213.
Borgoñá, 215.
Borjas Blancas, 209.
Bot, 204.
Botorrita, 219.
Bóveda, 116 y 121.
Brañuelas, 116.
Brazatortas (Veredas y), 304 y 463.
Breda, 211.
Bregua, 113 y 114.
Brenes, T-10, 306, 310 y 313.
Brincola-Oñate, 100 y 105.
Briones, T-2.
Briviesca, 100 y 109.
Brizuela, 130.
Bubierca, 200.
Buen Suceso, 122.
Bufalit, 226.
Bujedo, 100.
Bullas, 233.
Buñol, 227.
Buñola, 476.
Buñuel, T-1, T-2, 132 y 134.
Burgo-Santiago (El), 116 y 120.
Burgo-Raneros (El), 116.

BURGOS A:

Avila, 100.
Bilbao, T-2, 109 y 133.
Calatayud, 130.
Cidad-Dosante, 130.
Coruña, T-4 y T-5.
Frontera portuguesa, 108.
Hendaya, 100.
Irún, 100.
Madrid, 100.
San Sebastián, 100.
Valladolid, 100.
Vigo, T-4 y T-5.
Burguillos, 318.
Burbáguena, 220.
Burriana, T-6 y 218.
Busdongo, 122.

C

Cabanes, 218.
Cabañal, 218.
Cabañaquinta, 409.
Cabañas-Arenal, 119, 120 y 121.
Cabañas de Aliste, 113 y 115.
Cabañas de Ebro, T-1, T-2, 132 y 134.
Cabañas de la Sagra, 301.
Cabañas de Virtus, 414.
Cabeza de Vaca, 305.
Cabeza del Buey, 304.
Cabezarrubias, 463.
Cabezón del Pisuerga, 100.
Cabezón de la Sal, 412.
Cabezón de la Sierra, 130.
Cabra de Córdoba, 321.
Cabra del Santo Cristo, 325 y 326.
Cabrejas del Campo, 130.
Cabrejas del Pinar, 130.
Cabrera (Vilasar, Cabrils y), 213 y 214.
Cabrerizas, 306.
CACERES, T-10, 301, 302 y 313.
Caces, 410.
Cadagua, 414.
Cadavedo, 407.
CADIZ, 306 y 312.
Cadreita, T-1, 131 y 132.
Cadrete, 219.
Caixáns, 215.
Calaf, T-3, T-4 y 203.
Calafell, 200 y 216.
Calahorra, T-2, T-4, T-8, 131 y 134.
Calamocha Nueva, T-8 y 219.
Calamocha Vega, 220.
Calamonte, T-10 y 313.
Ca Pancha, 306.
Calañas, 316.
Calasparra, 231.
Calatayud, T-3, 130, 200, 202 y 220.
Calatorao, 200.
Caldas de Besaya, 126.
Caldas de Malavella, 202, 211 y 213.
Caldearenas-Aquilué, 205.
Caldelas, T-3, T-5, 115 y 118.
Caldetas, 213 y 214.
Calella, 202, 213 y 214.
Calera y Chozas, 301.
Caleyo (El), 122 y 123.
Calicasas, 325 y 327.
Calpe, 454.
Calzada de Asturias, 122-123.
Calzada de Bureba, 100.
Calzada del Coto, 116.
Calzada de Oropesa, 301.
Callosa de Segura, T-9, 232 y 329.
Camallera, 211 y 213.
Camango, 412.
Cámaras Altas, 463.
Camargo, 127 y 129.
Camas, 314.
Cambre, 116 y 120.
Cambrils, T-7 y 218.
Caminreal, T-8, 219 y 220.
Camorritos, 103.
Campamento (Madrid), 400.
Campomento Benítez, 466.
Campanario, 304.
Campanillas, 320.
Campazas, 403.
Campello, 454.
Campredó, 218 y 477.
Campillo, 108 y 460.
Campillos, 323.
Campolara, 130.
Campomanes, 122 y 123.
Campo-Golf, 466.
Campo Real, 320 y 321.
Camporrobles, 227.
Campos del Río, 233.
Campredó, 213 y 477.
Canabal, T-5 y 118.
Cancienes, 125.
Candás, 408.
Candilichera, 130.
Canales, 467.
Canero, 407.
Canet, 213 y 214.
Canfranc, T-8, 200 y 205.
Caniles, T-9 y 329.
Cartuja (La), 200.
Cansinos (Los), 306.
Cantalapiedra, 108.
Cantalpino, 108.
Cantagallo, T-10 y 107.
Canteras, 231 y 474.

© Biblioteca Ferroviaria - FFE

Cantillana, T-10, 306, 310 y 313.
Cantonal, 414.
Cantoria, T-9 y 329.
Cañachar, 304.
Cañada (La), 101.
Cañada de Calatrava, 304.
Cañada del Hoyo, 227.
Cañaveral, 301.
Cañete la Real, 323.
Caparrates, 219.
Caparroso, T-1, 131 y 132.
Capellades, 437.
Capdevanol, 215.
Capsanes, 200.
Caracenilla, 227.
Caracollera, 304.
Caracuel, 304.
Caralps, 440.
Caravaca, 233.
Carbajales, 113 y 115.
Carballino, 113.
Carbayín, 406.
Carboneras de Guadazaón, 227.
Carcagente, T-6, T-9, 221, 226, 232, 329, 454 y 455.
Cardedeu, 211.
Cardeñadijo, 130.
Cardeñosa, 106.
Cariñena, T-8 y 219.
CARMONA A:
Guadajoz, 306 y 310.
Sevilla, 306 y 310.
Carmonita, T-10, 302 y 313.
Carpio de Azaba, 108.
Carpio del Campo, 108.
Carpio de Córdoba (El), 306.
Cartagena, 221, 222, 231, 232, 234 y 456.
Cártama, 320.
Cartaya, 314.
Cartuja (La), 200.
Carranza, 413.
Carvajal, 466.
Carrascal, T-1, 131 y 132.
Carrascosa de Henares, 200 y 201.
Carrión de los Céspedes, 314.
Casal, 114.
Casar de Cáceres, 301.
Casar de Periedo, 412.
Casariche, 320.
Casaseca de Campeán, T-10, 106 y 107.
Casas del Campillo, 221 y 222.
Casas del Monte, T-10 y 107.
Casas de Millán, 301.
Casas y Reina, T-10 y 313.
Casatejada, 301.
Cascajares, 130.
Cascante, 133.
Casetas, T-1, T-2, T-3, T-4, T-8, 132, 134, 200, 201 y 205.
Casilla del Fresno, 430.
Caspe, 200 y 202.
Cassá de la Selva, 448.
Castañares, 429.
Castañeda, 413.
Castejón de Ebro, T-1, T-2, T-4, T-8, 131, 132, 133, 134 y 200.
Castejón del Puente, 207.
Castell Arnau, 208.
Castellar de la Frontera, 323.
Castellbisbal, 217.
Castell d'Aró, 448.
Castellbell, 437.
Castelldefels, 200 y 210.
Castellgalí (Apd.), 208.
Castellnou, 203.
Castellón, T-6, T-7, 218 y 441.
Castiello, 205.
Castil de Peones, 100.
Castillejo-Añover, 222, 225, 303 y 306.
Castillejo del Romeral, 227.
Carpio del Campo, 108.
Castrejón de la Peña, 414.
Castrelo del Valle-Verín, 113 y 115.
Castrillo de la Reina, 130.
Castrillo de la Vega, 135.
Castrofuerte, 403.
Castromocho, 404.
Castronuño, 113 y 115.
Castroverde de Campos, 403.
Castuera, 304.
Catarroja, 221, 224 y 226.
Catllar, 200 y 217.
Catoira, 114.
Caudé, 219.
Caudete, T-7 y 222.
Caudiel, 219.
Cazalla y Constantina, T-10 y 313.
Cebrones del Río, 106 y 107.
Cecebre, 116 y 120.
Ceceda, 412.
Ceceñas, 413.
Cegama - Otzaurte, 100 y 105.
Cehegín, 233.
Celorio, 412.
Celrá, 202, 211 y 213.
Cella, 219.
Cenesvega, 467.
Cenicero, T-2 y 134.
Centellas, 215.
CERBERE, T-7, 202, 211, 213 y 218.
Cercadilla, 305, 319 y 320.
Cerceda, 113 y 114.
Cercedilla, 103.
Cerdido, 411.
Cervera de Segarra, T-3, T-4 y 203.
Cervera de la Cañada, 130.
Cervera del Río Alhama, 131.
Cerraja, 315.
Cerro Muriano, 305.
Cerro de Andévalo (El), 316.
Cesantes, 114.
Cestona (Arrona y), 428.
Cesuras, 116.
Cetina, 200.
Ciaño, 126.
Cicero-Santoña, 413.
CIDAD-DOSANTE, 130 y 414.
Cidones, 130.
Ciempozuelos, 228, 303 y 306.
Cieza, 231, 233 y 457.
Cillamayor, 127 y 414.
Cinco Casas, T-6, 306, 307, 308, 320, 325 y 326.
Cintruénigo, 131.
Ciñera, 122.
Ciordia, 100 y 105.
Ciruelos, 104.
Cisneros, 116.
Cistierna, 414.
CIUDAD REAL, 304, 306 y 307.
Ciudad Jardín, 421 y 423.
Ciudad Rodrigo, 108.
Cizurmayor, T-1, 131 y 132.
Clarés, 130.
Clot, 211.
Cobas, 116 y 118.
Cobertoria (La), 122 y 123.
Coca, 104.
Cocentaina, 226 y 457.
Cojóbar, 130.
Colegio, 413.
Colera, 211 y 213.
Colombres, 412.
Colonia de Santa Eulalia, 222.
Colombrianos, 405.
Collado Albo, 103.
Collado de las Arcas, 321.
Collado-Mediano, 103.
Collanzo, 409.
Colloto, 412.
Concud, 219.
Conquista, 463.
Consell, 473 y 475.
Consolación, T-6 y 306.
Corbon, 405.
Córcoles, 222.
Corcos-Aguilarejo, 100.
CORDOBA, T-6, 305, 306, 310, 319, 320, 321 y 323.
Corella, 131.
Coreses, 113 y 115.
Cornellá, 217, 438 y 439.
Cortes, T-1, T-2, 132 y 134.
Cortes de la Frontera, 323.
CORUÑA (La), T-3, T-4, T-5, 100, 113, 114, 116 y 120.
Coruñeses, 401.
Corrales del Vino, T-10, 106 y 107.
Corrales, 127 y 129.
Coscurita, T-3, 131 y 135.
Cosmos, 117.
Covas, 411.
Cremallera (Montserrat), 437.
Crespos, 106.
Cretas, 204.
Crevillente, T-9, 232 y 329.

Criptana, 222 y 231.
Cuadros, 122.
Cuart, 230.
Cuarte de Huerva, 219.
Cuatro Caminos, 437 y 438.
Cuatro Carreteras, 446.
Cuatro Vientos, 400.
Cubellas, 200 y 216.
Cubillas de Santa Marta, 100.
Cubillos, 106 y 405.
Cubo, T-10, 106 y 107.
Cudillero, 407.
CUENCA, 227.
Cuencabuena, 219.
Cuenca de Campos, 402 y 404.
Cuevas de Utiel, 227.
Cuevas (Asturias), 412.
Cuevas (León), 405.
Cuevas de Velasco, 227.
Cullera, 224.
Cumbres Mayores, 316.
Cuqueria, 411.
Curtis, T-3, T-4, T-5, 116 y 121.
Cutamilla, 200 y 201.

CH

Charcón, 467.
Chaparrenea, 425.
Chapela, 114, 115, 118 y 119.
Chércoles, 135.
Cherta, 204.
Cheste, 227.
Chilches, 218.
Chillarón, 227.
Chillón, 304.
Chinchilla, T-6, 221, 222 y 231.
Chipiona, 312.
Chiprana, 200.
Chiva, 227.

D

Daimiel, 307.
Daroca, 220.
Dehesas, 116 y 118.
Deifontes, T-9, 325, 327 y 329.
Denia, 454 y 455.
Derio, 423.
Desfiladero, 457.
Desierto, 111, 112 y 420.
Deusto, 419 y 420.
Deva, 426.
Don Alvaro, 304.
Don Benito, 304.
Don Rodrigo, 306, 317 y 324.
Doña María de Ocaña, 326 y 327.
Doña Mencía, 321.
Doñinos, 108.
Dosaiguas-Argentera, 200.
Dos Caminos-Basauri, 109 y 110.
Dos Hermanas, 306, 317 y 324.
Dueñas, 100.
Durana, 419.
Durango, 417, 418 y 426.

E

Elda-Petrel, 232.
Ecija, 319.
Echarri-Aranaz, T-1 y 132.
Echévarri, 417 y 422.
Egea de los Caballeros, 436.
Eguino, 105.
Eibar, 417, 424, 425 y 426.
El Ale, 224.
El Angel, 221 y 222.
El Ardal, 457.
El Arahal, 317.
El Burgo de Ebro, 200 y 202.
El Burgo, 431.
El Burgo-Raneros, 116.
El Burgo-Santiago, 116 y 120.
El Caleyo, 122 y 123.
El Campillo (Andalucía), 307 y 460.
El Carche, 457.
El Carpio de Córdoba, 306 y 320.
El Carrascalejo, T-10, 302 y 313.
El Casar de la Guardia, 222, 231 y 306.
El Cerro de Andévalo, 316.
El Cobujón, 316.
El Collado, 108.
El Coronil, 317.
El Cortijo, 72.
El Coscollar, 218.
El Cuervo, 306.
El Chaparral, 320.
El Chato, 457.
Elche, T-9, 232 y 329.
El Chorro, 320.
Elda-Petrel, T-9, 222 y 329.
El Emperador, 304.
El Entrego, 126 y 406.
El Escorial, 100 y 102.
El Espinar, 103.
El Ferrol, 120, 121 y 411.
Elgóibar, 425 y 426.
El Henares, 200 y 201.
El Higuerón, 306.
El Horcajo, 463.
El Hornillo, 317.
El Machistre, T-6 y 218.
El Madroñal, 304.
El Minguillo, 463.
El Molino, 230.
El Mugrón, 221 y 222.
El Niño, 233.
Elorrio, 418.
El Palmer, 475.
El Palmeral, 454.
El Paso, 413.
El Pasteral, 447.
El Pedroso de la Armuña, 108.
El Pinar, 100 y 466.
El Plantío, 101, 102 y 103.
El Portal, 306.
El Poyo, 220.
El Priorato, 306.
El Puntal, 457.
El Quintillo, 304.
El Remedio, 412.
El Romeral, 222, 231 y 306.
El Rosario, 457.
El Salto, 108.
El Soldado, 463.
El Sorbito, 317 y 324.
El Soto Iruz, 413.
El Turujal, 412.
El Tamujoso, 316.
El Vacar-Villaharta, 305.
El Valle, 460.
Embid de la Ribera, 200.
Embid de Jalón, 200.
Empalme, 462, 473 y 475.
Encinacorba, 219.
Enguídanos, 227.
Entrambasrías, 411.
Epila, T-3 y 200.
Erandio, 419.
Erenchun, 430.
Ermúa, 417 y 426.
Erustes, 301.
Escacena, 314.
Escaño, 130.
Escatrón, 200.
Esclavitud, 114.
Escoriaza, 429.
Escorón, 436.
Espasante, 411.
Espeja, 108.
Esperanza, 456.
Espelúy, T-6, 306, 320 y 324.
Espiel, 305.
Espinardo, 233.
Espinosa de Henares, 200 y 201.
Espinosa de los Monteros, 414.
Espinosa de Villagonzalo, 127.
Espluga, 209.
Estella, 430.
Estépar, 100.
Estibaliz (Andollu y), 100, 105 y 431.
Estivella-Albalat, 219.
Estrecho, 456.
Euba, 417 y 426.
Ezquerecocha, 100 y 105.

F

Fabara, 200.
Fábrica del Pedroso, T-10 y 313.
Fayón, 200.
Féculas-Navarra, T-2, 131 y 134.
Felanitx, 473.
Felguera (Vega y La), 126.
Fernán Caballero, 304.
Fernán Núñez, 320.
Ferrandets, 454.
Ferrerías, 411.
Ferreruela, 219.
Ferreruela de Tábara, 113 y 115.
Ferroñes, 125.
Figaredo, 409.
Figaró, 215.
Figols-Las Minas, 437.
Figueirido, 114.

© Biblioteca Ferroviaria - FFE

Figueras, 202, 211, 213 y 218.
Filgueira, T-3, T-4, T-5, 115 y 118.
Fines-Olulla, T-9 y 329.
Fiñana, 326 y 327.
Fitero, 131.
Flassá, 202, 211 y 213.
Flix, 200.
Floresta, 209.
Florida, 406.
Folgoso, 116.
Fonelas, T-9, 326, 327 y 329.
Font, 477.
Fontanar, 200 y 201.
Font de Quinto, 477.
Font-Picant, 448.
Fornells, 211 y 213.
Fórua, 416.
Franza, 120 y 121.
Fregenal de la Sierra, 316.
Fregeneda, 108.
Freginals, 218.
Freijeiro, 116 y 118.
Fresno de la Ribera, 113 y 115.
Fresno de la Vega, 403.
Fresno el Viejo, 108.
Frieres, 126.
Frieira, 115 y 118.
Frómista, 127.
Fuencaliente-Escorial, 463.
Fuengirola, 466.
Fuenlabrada, 301.
Fuenmayor, T-2 y 134.
Fuente del Arco, T-10, 313 y 463.
Fuente de Santa Cruz de Coca, 104.
Fuente de San Esteban, 108.
Fuente Dueñas, T-10 y 107.
Fuente el Fresno, 304.
Fuente la Higuera, T-6 y 221.
Fuente Olmedo, 104.
Fuenteovejuna, 463.
Fuente Picante, 447.
Fuente Piedra, 320 y 324.
Fuentes, 200 y 412.
Fuente Santa (Almería), 326 y 327.
Fuente Santa (Asturias), 412.
Fuentes Claras, 220.
Fuentes de Andalucía, 319.
Fuentes de Béjar, T-10 y 107.
Fuentes de Ebro, 200.
Fuentes de Jiloca, 220.
Fuentes de Oñoro, 108.
Fuso-Puerto, 409 y 410.

G

Gadea, 459.
Gádor, 326 y 327.
Gainchurizqueta, 105 y 427.
Galapagar-Navata, 101, 102 y 103.
Galindo, 111.
Gallur, T-1, T-2, T-4, T-8, 132, 134 y 436.
Gama, 413.
Gandía, 457.
Garga - Trasmonte, 113 y 114.
Gangueras, 222 y 231.
García, 200.
Garcíez y Jimena, 325 y 326.
Garinoaín, T-1, 131 y 132.
Garraf, 200 y 216.
Garrafe, 414.
Garrovilla, 304 y 313.
Gastañaga, 421.
Gata de Gorgos, 454.
Gaucín, 323.
Gauna, 430.
Gavá, 200 y 216.
Gaviria, 105.
Gayanes, 457.
Geldo, 219.
Gélida, 217.
Gelsa, 200.
Genovés, 226.
Gérgal, 326 y 327.
Germanias (Apd.), 458.
Gerona, T-7, 202, 211, 213, 215, 218, 447 y 448.
Gerp, 206.
Getafe, 227, 228, 303 y 304.
Gibaja-Ramales, 413.
Gibraleón, 314 y 316.
Gigosos de los Oteros, 403.
GIJON, 122, 123, 406, 407 y 408.
Gil Márquez, 316.
Gilet, 219.
Gimialcón, 106.
Gironella, 437.
Gobantes, 320.
Golbardo, 412.
Gómara - Almenar - Albocabe, 130.
Gomecello, 108.
Gómez-Narro, 100.
Gor, T-9 y 329.
Gorafe, T-9 y 329.
Gordullos-Tordoya, 114.
Gornazo, 412.
Gracia, 441.
Grado, 410.
Grajal, 116.

GRANADA A:
Alicante, 329.
Almería, 327.
Bobadilla, 324.
Cartagena, 329.
Linares-Baeza, 325.
Madrid, 325.
Moreda, 327.
Murcia, 329.
Sevilla, 324.
Sierra Nevada, 467.
Valencia, T-9 y 329.

Gracia, 441.
Granja (La), 116.
Granollers-Centro, 211, 213 y 440.
Granollers-Canovellas, 215.
Grañén, T-4 y 213.
Grañena, 321.
Grao de Valencia, 453.
Grijota, 116.
Griñón, 301.
Grisén, 200.
Gros, 105.
Guadajoz, 306 y 310.
GUADALAJARA, 131, 200, 201 y 202.
Guadalcanal, T-10, 313 y 319.
Guadalcázar, 319.
Guadarrama (Los Molinos y), 103.
Guadiana del Caudillo, 304 y 313.
Guadix, T-9, 326, 327 y 329.
Gualba-La Batlloria, 211.
Guardia de Tremp, 206.
Guardiola, 437.
Guardo, 414.
Guareña, 304.
Guarnizo, 127 y 129.
Gudillos, 103.
Gudiña (La), 113 y 115.
Güejar-Sierra, 467.
Güecho, 420.
Güeñes, 413 y 414.
Guernica, 416.
Guetaria, 425 y 426.
Guiamet-Serra, 200.
Guijuelo y Campillo, T-10 y 107.
Guillarey, T-3, T-4, T-5, 115, 118 y 119.
Guimorcondo, 100, 102 y 103.
Guísamo, 116 y 120.
Gurrea del Gállego, 205.
Guitiriz, T-3, T-4, T-5, 116 y 121.

H

Hamapega, T-10 y 313.
Haro, T-2, T-4, T-8 y 134.
Hellín, 231.
HENDAYA, T-1, T-4, T-5, T-8, 100, 105, 108, 132 y 427.
Heras, 413.
Hermanas Chabás, 227.
Hernani, 100 y 105.
Herrera de la Mancha, 306 y 307.
Hernán Valle, T-9 y 329.
Hervás, T-10 y 107.
Herradón-La Cañada, 100 y 102.
Herrera, 105, 413 y 427.
Herrera de la Mancha, 306.
Herrera del Pisuerga, 127.
Herreros, 130.
Herreros (Otero y), 103.
Herreruela, 301.
Higueruela, 221 y 222.
Hijate, T-09 y 329.
Hiniesta (La), 113 y 115.
Hinojosa de Duero, 108.
Hontanares de Eresma, 104.
Hontoria del Pinar, 130.
Hornachuelos, 306.
Horta de San Juan, 204.
Hospitalet de Llobregat, 217 y 218.
Hospitalet-Vandellós, 438 y 439.
Hostalrich, 211.
Hoya del Pozo, 222 y 225.
Hoya Gonzalo, 221 y 222.
Hoz de Anero, 413.
Huarte-Araquil, T-1 y 132.
Huélago, Darro y Diezma, T-9, 325, 326, 327 y 329.
Huelma, 325.
Huelmos - Cardeñosa, T-10.
HUELVA, 314, 316 y 459.
Huelves, 227.
Huéneja-Dólar, 326.
Huércal-Overa, T-9, 327 y 329.
Huércal-Viator, 326.
Huerta de Samper, 204 y 327.
Huerta de Valdecarábanos, 222, 231 y 306.
Huesa, 325 y 326.
HUESCA, T-8 y 205.
Huete, 227.
Huétor-Tájar, 324.
Huévar, 314.
Humanes de Madrid, 301.
Humanes de Mohernando, 200 y 201.

I

Ibarra, 413.
Ibarrecolanda, 419 y 420.
Iberia (La), 112.
Icazteguieta, 105.
Iciar, 425 y 426.
Igualada, 437.
Illa, 215.
Illán de Vacas-Cebolla, 301.
Illescas, 301.
Illora-Láchar, 324.
Inca, 473 y 475.
Infiesto, 412.
Inoso-Oyardo, T-2, 109 y 132.
Iraeta, 428.
Iráuregui, 413 y 414.
Iráuregui-Empalme, 413 y 414.
Irijo, 113.
Irún (P. Colón), 105.
IRUN, T-5, T-8, 100, 105, 108, 132 y 427.
Isasondo, 105.
Isla Cristina, 314.
Iturribide, 422.
Izarra, T-2, 109 y 132.
Iznalloz, T-9, 229, 325, 327 y 329.
Izurdiaga-Irurzun, T-1 y 132.

J

Jabalquinto, 306.
Jabugo-Galaroza, 316.
Jaca, T-8 y 205.
Jadraque, 200, 201 y 202.
JAEN, T-6, 306 y 321.
Járaco, 455.
Jaramar, 459.
Jaravía, 328.
JATIVA, T-6, T-9, 221, 226 y 232.
Jeresa, 455.
Jerez de los Caballeros, 318.
JEREZ DE LA FRONTERA, 306.
Jérica-Víver, T-8 y 219.
Jesús y María, 477.
Jimena de la Frontera, 323.
Jimera de Líbar, 323.
Jódar, 325 y 326.
Jubera, 200.
Jubia, 411.
Jumilla, 457.
Juneda, 209.

L

La Albufereta, 454.
La Alconera, 318.
La Algodonera, 122 y 123.
La Almozara, T-1, T-2, T-3, 134, 200, 201 y 205.
Labacengos, 411.
La Baells, 437.
La Ballena, 312.
La Bañeza, 106 y 107.
La Barraca, 455.
La Batlloria (Gualba), 207.
La Bazagona, 301.
Lacalahorra-Ferreira, 326 y 327.
La Calzada de Oropesa, 301.
La Canonja, 200, 209, 216 y 217.
La Cañada, 457 y 477.
La Carlota-Fuente Palmera, 319.
La Carrera, 412.
La Cartuja, 200.
La Cava, 477.
La Cavada, 413.
La Cobertoria, 122 y 123.
La Concha, 413.
La Coronada-Argallón, 463.
La Corredera, 457.
La Cova, 230.
La Crehuet (Apd.), 448.
La Cuadra, 413.
La Cueva-Penilla, 413.
Lacunza, T-1 y 132.
La Encarnación, 316.
LA ENCINA, T-6, T-7, T-9, 218, 221, 222, 232 y 329.
La Esperanza, T-10 y 313.
La Espina, 414.
La Farga, 215.
La Felguera, 126 y 406.
La Floresta, 441.
La Frecha, 123.

LA FREGENEDA A:
Madrid, 106 y 108.
Salamanca, 106 y 108.

La Friela-Maside, 113
La Garganta, 463.
La Garriga, 215.
La Gineta, 222.
La Gramedosa, 227.
La Granada, 217.
La Granadella, 218.
La Granja, 116, 218 y 463.
La Granjuela, 305.
La Gravera, 314.
La Gudiña, 113 y 115.
Laguna, 135.
La Hiniesta, 113.
La Hoya, T-9 y 329.
La Iberia, 112.
La Iglesia, 477.
La Industrial Química, T-3, T-4, 13, 134, 200 y 205.
La Jara (Alicante), 454.
La Jara (Córdoba), 463.
La Jara de Cádiz, 312.
Lajosa, 116 y 121.
La Joyosa, T-1, T-2, 132 y 134.
Lalín, 113.
La Losa-Navas de Riofrío, 103.
La Losilla, 221, 222, 231 y 414.
La Luisiana, 319.
La Luz, 233.
La Macetúa, 231.
La Magdalena, 407.
Lamas, 411.
La Maya y Fresno, T-10 y 107.
La Maza de Alba, T-10 y 107.
La Melgosa, 227.
La Mezquita, 314.
La Mezquita-Villavieja, 113 y 115.
Lamiaco, 420.
Laminoria, 430.
La Molina, 215.
La Moradilla, 413.
La Morenica, 457.
La Mudarra, 401.
La Nava de Huelva, 316.
La Nava de Puertollano, 304.
La Nava-Tarazona, 131.
Landa, 429.
Langa de Duero, 135.
Lantueno-Santiurde, 127 y 129.
La Ola, 421 y 423.
La Palma del Condado, 314.
La Palma-Pozo Estrecho, 231 y 234.
La Parra, 306.
La Parrilla, 221.
La Pedrera, 477.
La Peña, 324.
La Pereda Riosa, 122 y 123.
La Presa, 230.
La Puda, 437.
La Puebla, 233.
La Puebla (Zafra), 474.
La Puebla de Híjar, 200 y 204.
La Puebla de Sancho Pérez, 316.
Larrabasterra, 420.
Larrondo, 423.
Larga, 325 y 326.
La Riba, 209.
La Ribera, 233.
La Revilla, 130.

© Biblioteca Ferroviaria - FFE

La Rinconada, T-10, 306, 310 y 313.
La Robla, 122 y 414.
La Roda de Albacete, T-6, y 231.
La Roda de Andalucía, 222, 317, 320 y 324.
La Rúa-Petín, T-3, T-4, T-5, 116 y 118.
Las Alcantarillas, 306.
La Salud, 306, 317 y 324.
La Seca, 122.
La Sellera, 447.
La Trinidad, 317 y 324.
La Tabla-Villafáfila, 106 y 107.
La Teula (Valvidrera), 441.
La Torre de Aliste, 113 y 115.
La Torrubia, 219.
LA TOUR DE CAROL, 215.
La Trinidad, 317.
Laucariz, 421.
La Unión-Mercado, 456.
La Vecilla - Valdepiélago, 414.
Lavern-Subirats, 217.
Laviana, 406.
La Vid, 135.
Lasao, 428.
Las Arenas, 420.
Lasarte, 425 y 426.
Las Borjas del Campo, 200.
Las Cabañas de Castilla, 127.
Las Cabezas, 306.
Las Cabras, 304.
Las Caldas de Besaya, 127 y 129.
Las Cañas, 459.
Las Correderas, 306.
Las Fraguas, 127 y 129.
Las Heras y Los Castaños, 103.
Las Fonts, 441.
Las Franquesas - Llerona, 215.
Laguna, 134.
Las Infantas, 222, 303 y 306.
Las Madrigueras, 306.
Las Mallas, 314 y 459.
Las Maravillas, 324.
Las Matas, 101, 102 y 103.
Las Mellizas, 320.
Las Minas (Figols y), 231.
Las Moratillas, 457.
Las Moreras, 232.
Las Moyas, 308.
Las Navas, 100, 102 y 106.
Las Nieves, 115 y 118.
Las Norias, T-9 y 329.
Las Palomeras, 218.
LAS PALMAS (Apd.) 218.
Las Planas, 447.
Las Planas de Valvidrera, 441.
Las Presas, 447.
Las Rozas (Madrid), 100, 101 y 102.
Las Rozas (Santander), 414.
Las Segadas, 122 y 123.
Las Tablas, 319.
Las Torres de Cotillas, 231.
Las Villas de Benicasim, 218.
Las Zorreras-Navalquejigo, 100 y 102.
Laza-Cerdedelo, 113 y 115.
La Zaida-Sástago, 200.
Lebrija, 306.
Lecumbiz, 423.
Lechago, 219.
Ledrada, T-10 y 107.
Leganés, 301.
Legazpia, 100 y 105.
Legorreta, 100 y 105.
Lemona, 417 y 426.
Lences, 130.
LEON, T-3, T-4, T-5, 116, 118, 122 y 414.
Lepe, 314.
LERIDA, T-1, T-2, T-3, T-4, 132, 134, 200, 203, 206, 207, 209 y 210.
Lermilla-Quintanarruz, 130
Lezama, T-2, 109, 134 y 423.
Lezo-Rentería, 100 y 105.
Liaño, 413.
Librilla, T-9 y 329.
Lieres y Novalín, 412.
Liérganes, 413.
Ligajo, 477.
Limpias (Angustina y), 413.
LINARES, T-6, 306, 320, 325 y 326.
Linarejos - Pedroso, 113 y 115.
Linares-Congostinas, 122.
Linares-Zarzuela, 321.
Liria, 230 y 450.
LISBOA, 108 y 301.
Lodosa, T-2, 131 y 134.
Logroño, T-2, T-4, T-8, 131, 134 y 200.
Loja, 324.
Longares, 219.
Lora del Río, T-6 y 306.
Lorca-San Diego T-9 y 329.
Lorca-Sutullena, T-9.
Lorcha, 457 y 458.
Lorquí-Ceutí, 231 y 233.
Los Alamos, 466.
Los Alcázares, 234.
Los Arañales de Muel, 219.
Los Arapiles, T-10 y 107.
Los Ausines, 130.
Losacio-San Martín, 113 y 115.
Los Balbases, 100.
Los Barrios, 323.
Los Boliches (Apd.), 466.
LOS BLANCOS, 456.
Los Cabos, 407.
Los Cansinos, 306.
Los Carabeos, 414.
Los Condales, 203 y 208.
Los Corrales de Buelna, 127 y 129.
Los Cristos, 462.
Los Frailes, 459.
Los Hitos, 231.
Los Jarales-Bodonal, 316.
Los Labrados, T-10 y 313.
Los Mártires, 424.
Los Merinales, 306, 317 y 324.
Los Milanos, 316.
Los Molinos - Guadarrama, 103.
Los Negrales, 103.
Los Palancares, 227.
Los Peares, T-3, T-5 y 118.
Los Peñascales, 101.
Los Pedroches, 304.
Los Pinos, 462.
Los Prados, 320.
Los Propios y Cazorla, 325 y 326.
Los Remedios, 320.
Los Rodeos, 233.
LOS ROSALES, T-10, 300 y 313.
Los Santos de Maimona, T-10 y 313.
Los Siles, 306.
Los Valles, 218.
Louredo-Valos, 115, 118 y 119.
Loyola, 105, 427 y 428.
Luarca, 407 y 408.
Lubián, 113 y 115.
Lucena, 321.
Luceni, T-1, T-2, 132 y 134.
Luco, 220.
Luchana, 111, 112, 419 y 420.
LUGO, T-3, T-4, T-5, 116 y 121.
Lugo de Llanera, 122 y 123.
Lugones, 122 y 123.
Lumbrales, 108.
Lumbreras, T-12 y 329.
Lumpiaque (Rueda de Jalón y), 200.
Luque, 321 y 322.
Luyando, 109 y 110.

LL

Llagostera, 448.
Llanes, 412.
Llambillas (Apd.), 448.
Llano, 227 y 414.
Llano de la Granja, 318.
Llansá, 211 y 213.
Llaranes, 408.
Llavaneras, 213 y 214.
Llebres, 448.
Llerena, T-10 y 313.
Llerona, 215.
Llinás, 211.
Llodio, 109 y 110.
Llosa (La), 218.
Lloseta, 473 y 475.
Llubí, 475.

M

MADRID A:
Albacete, 221 y 222.
Alcázar de San Juan, 221 y 306.
Algeciras, 323.
Alicante, 222.
Almería, 326.
Almorox, 400.
Arguisuelas, 227.
Aranjuez, 228, 303 y 306.
Astorga, 106 y 107.
Avila, 100 y 102.
Badajoz, 301, 302 y 304.
Baeza, 306, 325 y 326.
Barcelona, 200 y 203.
Bilbao, 100 y 109.
Burgos, 100.
Cáceres, 301 y 302.
Cádiz, 306.
Calatayud, 200.
Canfranc, 200 y 205.
Cartagena, 231.
Casetas, 200 y 203.
Castejón de Ebro, T-1, T-2, 131, 132 y 134.
Castillejo-Añover, 306.
Cercedilla, 103.
Ciudad Real, 304 y 307.
Córdoba, 305, 306 y 320.
Cuenca, 227.
Chinchilla, 221, 222 y 231.
El Escorial, 100 y 102.
El Ferrol, 121.
Gijón, 122.
Granada, 325.
Guadajoz, 306.
Guadalajara, 200.
Guadix, 326.
Hendaya, 100.
Huelva, 314
Irún, 100.
Jaén, 321.
Jerez de la Frontera, 306.
La Coruña, 113 y 116.
La Fregeneda, 107.
León, 116, 118 y 122.
Lérida, 200 y 203.
Lisboa, 301.
Logroño, 131.
Lugo, 116.
Málaga, 320.
Manzanares, 306 y 307.
Medina del Campo, 100.
Mérida, 302 y 304.
Miranda de Ebro, 100.
Moreda, 325.
Monforte de Lemos, 116, 118 y 121.
Murcia, 231.
Orense, 113, 115 y 118.
Oviedo, 122.
Palencia, 116, 122 y 127.
Pamplona, 100 y 131.
Plasencia, T-10 y 107.
Pontevedra, 115.
Puerto de Navacerrada, 103.
Salamanca, 106 y 107.
Santander, 127.
San Sebastián, 100.
Segovia, 103 y 104.
Sevilla, 306.
Soria, 131.
Tarragona, 200.
Teruel, T-8 y 222.
Toledo, 303.
Toral de los Vados, 116 y 117.
Valencia, 221 y 227.
Valencia de Alcántara, 301.
Valladolid, 100.
Venta de Baños, 100.
Vigo, 115 y 118.
Villa del Prado, 400.
Villalba de Guadarrama, 100, 101, 102 y 103.
Vitoria, 100.
Zamora, 106, 113 y 115.
Zaragoza, 200, 203 y 205.
Maestu, 430.
Magacela, 304.
Magaz (Vega y), 100.
Maitena, 467.
MALAGA, 306, 317, 320, 323 y 324.
Bobadilla, 317 y 323.
Córdoba, 306.
Fuengirola, 466.
Granada, 324.
Madrid, 306, 317 y 320.
Sevilla, 306 y 324.
Malagón, 304.
Malanquilla, 130.
Malgrat del Mar, 213.
Maliaño, 413.
Malón, 133 y 231.
Malpartida de Plasencia, 301.
Maluenda-Velilla, 220.
Maluque, 200 y 201.
Malvedo, 122.
Málzaga, 424, 425 y 426.
Manacor, 473.
Manantiales, 459.
Manchones, 220.
Manganeses, 106 y 107.
Manises, 230.
Manjoya, 409 y 410.
Manlleu, 215.
MANRESA A: T-1, T-2, T-3, 132, 134, 203 y 208.
Manresa Alta, 437.
Barcelona, 208.
Guardiola, 437.
Manuel-Enova, 221 y 226.
Manzanal del Barco, 113 y 115.
Manzanares, T-6, 306, 307, 320, 325 y 326.
Manzaneque, 304.
Manzanos, 100 y 105.
Mar, 412.
Marañón, 306 y 307.
Marcén-Poliñino, 203.
Marcilla de Campos, 127.
Marcilla de Navarra, T-1, T-8, 131 y 132.
Marchena, 317, 319 y 324.
María de Huerva, 219.
Marín (Huelva), 459.
Marín (Guipúzcoa), 429.
Marmolejo, T-6, 306 y 320.
Marsá-Falset, 200.
Martialay, 130.
Martín de Yeltes, 108.
Martorell, 217.
Martorell-Empalme, 437.
Martorell-Villa, 437.
Martos, 321.
Martutene, 105.
Marratxi, 473, 474 y 475.
Marrón-Ampuero, 413.
Masadas Blancas, 219.
Masalfasar-Albuixech, 218.
Masamagrell, 219.
Masanasa, 221, 224 y 226.
Masarrochos, 451.
Más Calbó, 446.
Mascaraque, 304.
Mas d'Avall, 477.
Maside, 113.
Masnou, 213 y 214.
Masquefa, 437.
Massanet - Massanas, T-7, 202, 211, 213 y 218.
Mata Espesa de Alpedrete, 103.
Matallana, 414.
Matamala, 131.
Matanegra, T-10 y 313.
Mataporquera, 127 y 414.
Matapozuelos, 100.
Mataró, 202, 213 y 214.
Matarrosa, 405.
Matas Verdes, 222 y 231.
Matico, 419, 420 y 422.
Matillas, 200 y 201.
Mave, 127.
Mázmela, 429.
Mazariegos, 404.
Meco, 200 y 201.
Mecolalde, 424 y 429.
Mecolalde-Empalme, 424 y 429.
Medellín, 304.
Medina de las Torres, 316.
MEDINA DEL CAMPO, 100, 104, 108, 109, 113, 115, 116, 118, 122 y 127.
Medina de Pomar, 130.
Medina de Rioseco, 401, 402, 403 y 404.
Meirama, 113 y 114.
Meliana, 453.
Melgosa (La), 227.
Menamayor, 414.
Mendaro, 425 y 426.
Mendavia, T-2, 131 y 134.
Mengíbar - Las Palomeras, 306.
Mengíbar-Artichuela, 321.
Mercado, 456.
Mercadillo, 414.
Meres, 412.
MERIDA, T-10, 302, 304, 313 y 316.
Mieres, 122, 123 y 409.
Mieres-Puente, 122.
Miguelturra, 307.
Milagro, T-1, 131 y 132.
Minateda, 231.

© Biblioteca Ferroviaria - FFE

Minaya, 222 y 231.
Mingorría, 100.
Miño-Castro, 120 y 121.
Miño de Medinaceli, 131.
Mianes, 218.
Mira, 227 y 436.
Mirabel, 301.
Miraflores, 200 y 202.
Miranda de Ebro, T-2, T-4, T-5, T-8, 100, 105, 109 y 134.
Miravalles, 109 y 110.
Mislata, 230.
Modúbar de la Emparedada, 130.
Moeche, 411.
Mogente, T-5 y 221.
Mogro, 412.
Molina de Segura, 233.
Molinao, 427.
Molinar de Carranza, 413.
Molinell, 455.
Molíns de Rey, 217.
Molledo - Portolín, 127 y 129.
Mollerusa, T-3, T-4 y 202.
Mollet-San Fausto y Martorellas, 211.
Mollet-Santa Rosa, 215.
Moncada, 451.
Moncada - Bifurcación, 263, 208, 211 y 215.
Moncada y Reixach-Manresa, 203 y 208.
Moncada - Reixach - Santa María, 208.
Moncada y Reixach - San Juan, 215
Moncada-Ripollet, 215.
Moncófar, 218.
Mondragón, 429.
Moneo, 130.
Monforte del Cid, 222.
Monforte de Lemos, T-3, T-4, T-5, 116, 118 y 121.
Mongat, 213 y 214.
Monistrol, T-3, 203, 208 y 437.
Monjos, 217.
Monóvar-Aspe, 222.
Monóvar-Pinoso, T-9, 222, 229, 232 y 329.
Monreal de Ariza, 200.
Monreal del Campo, T-8 y 219.
Monsalupe, 106.
Monsolís, 213 y 214.
Montabliz, 127 y 129.
Montaverner, 226.
Montagut-Alcarraz, 203.
Montblanch, 209.
Monteagudo de las Vicarías y Pozuel, 135.
Monteana, 122 y 123.
Montearagón, 301.
Montefrío (Tocón y), 324.
Montefurado, 116 y 118.
Montejaque, 323.
Monte la Reina, 110 y 115.
Montemayor, 320.
Montera, 412.
Montesa, 221.
Montes Claros, 414.
Montes Torozos, 401.
Montijo, 302, 304 y 313.
Montilla, 320.
Montmeló, 211.
Montoro, T-6 y 306.
Montroig, 218.
Montserrat, 437.
Montuiri, 474.
Monzón de Campos, 127.
Monzón-Río Cinca, T-3, T-4 y 201.
Mora y Orgaz, 304.
Mora de Rubielos, T-8 y 219.
Mora la Nueva, 200 y 202.
Moral, 402 y 404.
Morata de Jiloca, 220.
Morata de Jalón, T-3 y 200.
MOREDA, T-9, 229, 325, 326, 327, 329 y 409.
Morell, 200 y 217.
Moreruela de los Infanzones, 106 y 107.
Morés, T-3 y 200.
Moriscos, 108.
Morón de Almazán, 135.
Morón de la Frontera, 317.
Moriles-Horcajo, 321.
Mortera, 412.
Mosende, 411.
Móstoles, 400.
Muel-Mozota, 219.
Múgica, 416.
Mula, 233.
Mundaca, 416.
Munguía, 421.
Muntaner, 441.
Muñogrande, 106.
Muñoz, 108.
MURCIA, T-9, 221, 222, 231, 232, 233 y 329.
Murchante, 133.
Murero-Manchones, 220.
Murieta, 430.
Murillo, T-1, 131 y 132.
Muro, 457, 458 y 475.
Muros de Nalón, 407.
Morueta, 416.
Musel-Aboño, 409.

N

Nacimiento, 326 y 327.
Nanclares, 100 y 105.
Naron, 411.
Narros del Castillo, 106.
Nava, 412.
Nava de la Asunción, 104.
Nava del Rey, 113 y 115.
Navajas, 219.
Navajuelos, 231.
Navalagrulla, 319.
Navalcaballo, 131.
Navalcarnero, 400.
Navaleno, 130.
Navalgrande, 100 y 102.
Navalmoral de Béjar, T-10 y 107.
Navalmoral de la Mata, 301.
Navalperal, 100, 102 y 106.
Navarrete, 219.
Navas, 437.
Navas de Riofrío (La Losa y), 103.
Navasa, 205.
Navata (Galapagar y), 101.
Navidiello-Parana, 122.
Nava, 459.
Neda, 120 y 121.
Neguri, 420.
Nerva, 461.
Niebla, 314.
Nistal, 116.
Nieves (Las), 115 y 118.
Noaín, T-1, 131 y 132.
Noblejas, 227.
Nofuentes, 130.
Nonaspe, 200.
Noreña, 406 y 412.
Novelda-Aspe, T-12, 222 y 329.
Novellana, 407.
Nubledo, 125.
Nueva, 412.
Nueva Montaña, 413.
Nules-Villavieja, T-6, T-7, 210 y 218.
Numancia y Yuncos, 301.
Nuria, 440.

O

Obejo, 305.
Obregón, 413.
Ocaña, 227.
Ocata, 213 y 214.
Ocharán, 413.
Ojailen, 463.
Ojuelos-Lantejuela, 317 y 324.
Olárizu, 431.
Olaveaga, 111 y 112.
Olazagutia, 100 y 105.
Olesa, 203, 208 y 437.
Olite, T-1, 131 y 132.
Oliva-Almendral, T-10 y 107.
Olmedo, 104.
Olmedo y Cerralbo, 108.
Olot, 447.
Olotzaga, 428.
Olván-Berga, 437.
Olvega, 131.
Ollargan, 109 y 110.
Olla de Altea, 454.
Olloniego, 122 y 123.
Ontaneda-Alceda, 413.
Onteniente, 226.
Ontinar, 203 y 205.
Ontígola, 227.
Ontoria, 412.
Oña, 130.
Oñate, 432.
OPORTO, 108.
Orbita, 100.
Ordenes - Pontraga, 113 y 114.
Orduña, T-2, T-8, 110 y 134.
Orejo, 413.
ORENSE, T-3, T-5, 113, 115, 118 y 121.
Orihuela, T-9, 232 y 329.
Ormáiztegui, 100 y 105.
Orna de Gállego, 205.
Oropesa del Mar, T-6 y 218.
Oropesa de Toledo, 301.
Oroso-Villacid, 113 y 114.
Ortigosa del Monte, 103.
Ortigosa - Santa María de Nieva, 104.
Orlilla Marracos, 205.
Ortigueira, 411.
Ortuella, 111.
Osebe, 114.
Osma-La Rasa, T-3 y 135.
Osorno, 127.
Osuna, 317 y 324.
Otazu, 430 y 431.
Otero de Escarpizo, 116.
Otero-Herreros, 103.
Oural, T-3, T-4, T-5 y 116.
OVIEDO, 122, 123, 125, 409, 410 y 412.
Oyarzun, 427.
Oza de los Ríos, 116.

P

Pacheco-Alcázares, 234.
Paderne, 120 y 121.
Paderne-Cantoña, 113 y 115
Padrón, 114.
Pajares, 122.
Palacios, 405.
Palacios de Goda, 100.
Palanquinos, T-3, 116, 122 y 403.
Palau-Puigcercós, 206.
Palautordera, 211.
Palazuelo, 403 y 414.
PALAZUELO - EMPALME, T-10, 107 y 302.
PALENCIA, T-3, T-4, T-5, 116, 118, 122, 127 y 404.
PALMA DE MALLORCA A:
Artá, 473.
Felanitx, 474.
La Puebla, 475.
Sóller, 476.
Palma del Río, 306.
Palmar-Denia, 455.
Pallarés, 462.
Pallejá, 437 y 438.
PAMPLONA, T-1, T-3, T-8, 131, 132 y 200.
Pancorbo, 100.
Pantoja y Alameda, 303 y 304.
Papiol, 217.
Paracuellos de Jiloca, 220.
Paracuellos-Sabiñán, T-3 y 200.
Paradas, 317 y 324.
Páramo, 405.
Parandones, 117.
Parbayón, 127 y 129.
Parchite, 323.
Pardavé, 414.
Pereda, 410.
Paredes de Nava, T-3 y 116.
Paredes de Melo, 227.
Parets, 215.
Parga, 116.
Parla, 303 y 304.
Parteayer, 409.
Pasajes, 100 y 105.
Paseo Colón, 105.
Paterna, 439 y 450.
Peares (Los), 118.
Pedernales, 416.
Pedralba, 113 y 115.
Pedrelo-Céltigos, T-3, T-4, T-5, 116 y 121.
Pedrera, 317 y 324.
Pedro Abad, 306.
Pedrola, T-1, T-2, 132, 133 y 134.
Pedro Martínez, 325 y 326.
Pedro-Valdeporres, 414.
Pedrosillo, 100.
Pedroso, T-10, 313 y 411.
Pedrún, 414.
Peguerillas, 314 y 316.
Pendueles, 412.
Peña del Aguila, 312.
Peñafiel, T-3 y 135.
Peñaflor, 306.
Peñahorada, 130.
Peñalajo, 306.
Peñaranda de Bracamonte, 106.
Peña Rubia, 126.
Peñarroya-Pueblo Nuevo, 305.
Peñarroya, 463.
Fuente del Arco, 463.
Puertollano, 463.
Peñas Blancas, 463.
Peñaullán, 407.
Peñíscola, T-7 y 218.
Peñota, 112.
Peralta, 222 y 231.
Perbes, 120 y 121.
Perdigón y Morales del Vino, T-10, 106 y 107.
Pereda, 409.
Perelada, 211 y 213.
Perlío, 120 y 121.
Perlora, 408.
Pesquera, 127 y 129.
Pesues, 413.
Petra, 473.
Picamoixóns, 210.
Pie funicular, 441.
Piedrahita, 106 y 107.
Piedra-Morrera, 205.
Piedras Blancas, 407.
Piera y Hostalets, 437.
Pina, 200 y 202.
Pinar de las Rozas, 100 y 101.
Pinar Grande, 130.
Pineda, 213.
Pinilla, 222 y 231.
Pinell de Bray, 204.
Pinos Genil, 467.
Pinos Puente, 324.
Pinseque, 200.
Pinto, 228, 303 y 306.
Pintueles, 412.
Pinzales, 406.
Piña, 127.
Piñar, 325 y 327.
Piñeres, 409.
Pitiegua, 108.
Pitillas, T-1, 131 y 132.
Pizarra, 320.
Pizarral, T-10 y 107.
Placencia, 424.
Pla de Vilanoveta, 203.
Plana de Picamoixóns, 209 y 210.
PLANAS ALTAS (Apt.), 218.
Planolas, 215.
Plasencia-Ciudad, T-10, 107 y 302.
Plasencia del Jalón, 200.
Plasencia del Monte, 205.
Playa de Castelldefels, 216.
Playa de Garbet, 211 y 213.
Plaza de Cataluña, 215.
Plencia, 420.
Pobes, T-2, 109 y 134.
Pobla de Claramunt, 437.
Pobla de Montornés, 200 y 217.
Pobla de Segur, 206.
Pobladura, 106 y 107.
Poblete, 304.
Pola de Gordón, 122.
Pola de Lena, 122 y 123.
Pola de Siero, 412.
Pollos, 113 y 115.
Ponferrada, T-3, T-4, T-5, 116, 118 y 405.
Pont d'Inca, 473, 474 y 475.
PONTEVEDRA, 114 y 115.
Porqueros, 116.
Portas, 114.
Port-Bou, T-7, 202, 211, 213 y 218.
Portela, 114.
Portillo, 130.
Portugalete, 112.
Porreras, 474.
Porriño, T-3, T-5, 115, 118 y 119.
Posada, 412.
Posadas, 306.
Potries, 457 y 458.
Pousa-Creciente, 115 y 118.
Poza de la Sal, 130.
Pozal de Gallinas, 104.
Pozaldez, 100.
Pozoblanco, 463.
Pozo Cañada, 231.
Pozazal, 127.
Pozo de la Peña, 221, 222 y 231.
Pozo del Fraile, 219.
Pozo Morisco, 301.
Pozuelo (Huelva), 462.
Pozuelo de Alarcón, 101, 102 y 103.
Pradell, 200.
Pradilla, 405.
Prado de la Guzpeña, 414.
Prat, 437.
Prat de Llobregat, 200 y 216.
Prat de Compte, 204.
Pravia, 407 y 410.
Premiá de Mar, 213 y 214.
Priorato (El), 306.
Propios-Cazorla (Los), 325.

© Biblioteca Ferroviaria - FFE

Proserpina, 302 y 313.
Provenza, 441.
Pucheta, 111.
Puebla de Almoradiel, 223.
Puebla de Arganzón, 100 y 105.
Puebla de Brollón, T-3, 116 y 118.
Puebla de Híjar, 204.
Puebla del Duc, 226.
Puebla de Masaluque, 200.
Puebla de Sanabria, 113 y 115.
Puebla de Sancho Pérez (La), 316.
Puebla de San Julián, T-3, T-4, T-5, 116 y 121.
Puebla de Valverde, 219.
Puebla Larga, 221 y 226.
Pueblo Nuevo (Barcelona), 213 y 214.
Pueblonuevo del Terrible, 463.
Puente Almuhey, 414.
Puenteambia, 113 y 115.
Puentecesures, 114.
Puntedeume, 120 y 121.
Puente Internacional, 427.
Puente Mera, 411.
Puente de los Fierros, 122 y 123.
Puente Genil, 320 y 321.
Puente del Generalísimo, 111 y 112.
Puente del Pasaje, 116 y 120.
Puente de San Miguel, 412.
Puente Mera, 411.
Puente Viesgo, 413.
Puerto de Béjar, T-10 y 107.
Puerto del Alto, 219.
Puerto de Navacerrada, 103.
Puerto de Santa María, 306 y 312.
Puerto Errado, 231.
Puerto Escandón, 219.
Puertollano, 304, 463 y 464.
Puerto Real, 306.
Pueyo, 131.
Puig de Santa María, 218.
Puigcerdá, 215 y 440.
Barcelona, 216.
Ripoll, 215.
Puig-Moreno, 204.
Puigreig, 437.
Puigvert Artesa, 209.
Pulpí, 328.
Pumares, 116.
Purchena, T-9 y 329.
Purroy, 200.
Puzol, 218.

Q

Quart, 448.
Queijas-Londoño, 113 y 114.
Quejigal, 108.
Quereño, T-3, 116 y 118.
Quero, 222, 225 y 306.
Quesada, 325 y 326.
Quintana de la Serena, 304.
Quintana del Puente, 100.
Quintanapalla, 100.
Quintana-Raneros, 116.
Quintana Redonda, 131.
Quintanar de la Orden, 221, 223, 231 y 306.
Quintanas de Gormaz, 135.
Quintanilla, 100.
Quintanilla de Arriba, 135.
Quintanilla de Onésimo, T-3 y 135.
Quintanilla de las Torres, 127.
Quinto, 200.

R

Rábade, 116 y 121.
Rabanal, 405 y 414.
Rabanera del Pinar, 130.
Rabeya, 437.
Radona, 131.
Rafelbuñol, 453.
Rajadell, 202.
Rambla de Sabadell, 203 y 208.
Raymat, 203.
Rebollar, 227.
Rebollo de Duero, 135.
Recajo, T-2, 131 y 134.
Recalde, 422.
Redondela de Galicia, T-3, T-4, T-5, 114, 115, 118 y 119.
Redondela de Isla Cristina, 314.
Redondo, 414.
Regueral, 408.
Reinosa, 127 y 129.
Renedo, 127 y 129.
Rentería, 427.
Requejada, 412.
Requejo, 113 y 115.
Requena, 227.
Retana-Miñano, 429.
Reus - Estación, 200, 202, 209, 216, 217 y 446.
Reus-Palo Santo, 446.
Revilla del Campo, 130.
Riánsares (Apd.), 227.
Riba (La), 209.
Ribadavia, T-3, T-5, 115 y 118.
Ribadesella, 412.
Ribaforada, T-1, T-2, 132 y 134.
Ribarroja del Turia, 230.
Ribarroja de Ebro, 200.
Ribas de Freser, 215 y 440.
Ribas-Villa, 440.
Riberas, 407.
Ricla-La Almunia, T-3 y 200.
Rielves, 301.
Riego de la Vega, 106 y 107.
Riera, 200 y 217.
Riglos-Concilio (apd.), 205.
Rincón de Soto, 131.
Riofrío, 324.
Río Guadarrama, 400.
Río Tajo, 301.
Ríotinto, 459 y 461.
Huelva, 459.
Nerva, 461.
Zalamea, 462.
Río Záncara, 222.
Ripoll, 215 y 440.
Puigcerdá, 215.
San Juan de las Abadesas, 215.
Riquelme-Sucina, 231.
Riudecañas y Botarell, 200.
Riudellots, 211 y 213.
Roa de Duero, T-3 y 135.
Roales, 403.
Robledo de Chavela, 100, 102 y 106.
Robledo de Sanabria, 113 y 115.
Robredo-Ahedo, 414.
Roda de Bará, 200, 210, 216 y 217.
Roiz, 412.
Rojales-Benijófar, 232.
Ronda, 323.
Rota, 312.
Rubí, 441 y 444.
Rubián, 116.
Rubianes, 114.
Rubielos de Mora, 219.
Rudaguera, 412.
Rueda de Jalón - Lumpiaque, 200.

S

Sabadell, T-1, T-2, T-3, 132, 134, 203, 208 y 441.
Sabiñán, 200.
Sabiñánigo, T-8 y 205.
Sádaba, 426.
Sagunto, T-4, T-6, T-7, T-8, 218 y 219.
Sahagún, 116 y 122.
SALAMANCA A :
Astorga, 106.
Avila, 106.
Fuentes de Oñoro, 108.
La Fregeneda, 108.
Madrid, 106 y 108.
Plasencia, 107.
Zamora, T-10 y 107.
Salas de los Infantes, 130.
Salás de Pallars, 206.
Soldón-Sequeiros, 116 y 118.
Salillas de Jalón, 200.
Salinas, 407, 414 y 429.
Salinas de Medinaceli, 200.
Salinas de Pisuerga, 414.
Salomó, 210.
Salou, T-6, T-7, 218 y 446.
Sal (apd.), 447.
Salt-Vehinat, 447.
Salteras, 314.
Saludes, 106 y 107.
Salvatierra de Alava, 100 y 105.
Salvatierra de Miño, T-3, T-4, T-5, 105, 115 y 118.
Sallent, 437.
Sama de Langreo, 126 y 406.
Sampedor, 437.
Samper, 200.
San Adrián de Besós, 213 y 214.
San Agustín, 418.
San Andrés - Arenal, 203, 208, 211 y 215.
San Andrés de la Barca, 437.
San Andrés de Montejos, 405.
San Asensio, T-2 y 133.
San Antonio de Cerezo, 200 y 201.
San Antonio de Requena, 227.
Sanatorio Marítimo, 466.
San Baudilio, 437, 438 y 439.
San Celoni, 211.
San Claudio, 124-411.
San Clodio - Quiroga, T-3, T-4, T-5, 116 y 118.
San Cristóbal, 407.
San Cristóbal-Busturia, 416.
San Cristóbal de Boedo, 127.
San Cristóbal de los Angeles, 228, 303 y 306.
San Cristóbal de Tossas, 215.
Sancti-Spiritus, 108.
San Cugat del Vallés, 441 y 443.
Sanchidrián, 100.
Sanchotello, T-10 y 107.
Sandiche, 410.
San Esteban, 410 y 437.
San Esteban de Bas, 447.
San Esteban de Gormaz, T-3 y 135.
San Esteban de Pravia, 408.
San Esteban del Sil, 118.
San Felices, T-2 y 134.
San Feliú de Guixols, 448.
San Feliú de Llobregat, 217.
San Feliú de Pallarols, 447.
San Feliz, 414.
San Fernando de Cádiz, 306.
San Fernando de Henares, 200 y 201.
San Francisco, 315 y 324.
San Francisco de Guadaira, 315.
San Gervasio, 441.
San Guim, T-3 y 203.
San Ignacio, 419 y 420.
San Jaime, 477.
San Jerónimo, T-10, 306, 310 y 313.
San Jordi, 202, 211 y 213.
San José, 438 y 439.
San José de Valderas, 400.
San Juan, 454 y 473.
San Juan de las Abadesas, 215.
San Juan del Puerto y Moguer, 314.
San Juan del Puerto, 459 y 462.
San Juan de Mozarrifar, 203 y 205.
San Juan de Nieva, 125.
San Juan Despí, 217.
San Juan Villanueva, 113.
San Julián, 466.
San Julián de Musques, 111.
San Leonardo, 130.
San Lorenzo, 473.
San Lorenzo de Mongay, 206.
Sanlúcar de Barrameda, 312.
Sanlúcar la Mayor, 314.
Sanlúcar-Playa, 306 y 312.
San Marcos-Talayuela, 301.
San Martín del Camino, 116.
San Martín de Jiloca, 220.
San Martín de Centellas, 215.
San Martín de Luiña, 407.
San Martín de Rubiales, 135.
San Mateo, T-4, 203 y 205.
San Miguel, 203, 211, 213 y 473.
San Miguel de Fluviá, 202 y 211.
San Miguel de las Dueñas, 116.
San Miguel de Gonteras, 208.
San Miguel de Pineda, 447.
San Morales, 106.
San Pablo, 323.
San Pascual, 324.
San Per, 200.
San Pedro, 463.
San Pedro de las Herrerías (Coruña), 113 y 115.
San Pedro del Arroyo, 106.
San Pedro de Nora, 124.
San Pol, 213, 214 y 448.
San Privat y la Piña, 447.
San Prudencio, 429 y 432.
San Quírico, 441.
San Quírico de Besora (Montesquíu), 215.
San Rafael, 103 y 463.
Sanranón, 410.
San Román (Zamora), 113 y 115.
San Román, 410.
San Roque del Acebal, 412.
San Roque-La Línea, 323.
Sans, 210, 216 y 218.
San Sadurní, 217.
San Salvador, 111 y 413.
San Saturnino, 411.
SAN SEBASTIAN A:
Avila, 100.
Barcelona, T-1 y 132.
Bilbao, 100, 109 y 426.
Burgos, T-5 y 100.
Cercanías, 105
Coruña, T-5.
Eibar, 425.
Elorrio, 418.
Frontera Francesa, 105.
Frontera Portuguesa, 108.
Lérida, T-1 y 132.
Madrid, 100.
Miranda, T-5, 100 y 105.
Pamplona, T-1 y 132.
Salamanca, 108.
Tarragona, T-1 y 132.
Valencia, T-8.
Valladolid, 100.
Vigo, T-5.
Vitoria, T-5, 100 y 105.
Zaragoza, T-1 y 132.
Zumaya, 428.
Zumárraga, 428.
San Vicente de Alcántara, 301.
Santa Agueda, 413 y 414.
Santa Bárbara, T-6 y 218.
Santa Cándida, 477.
Santa Catalina, 228, 303 y 306.
Santa Cecilia, 411.
Santa Coloma, 437 y 438.
Santa Cristina, 448.
Santa Cruz, 405.
Santa Cruz de Arrabaldo, 113.
Santa Cruz de Campezo, 430.
Santa Cruz de Iguña, 127 y 129.
Santa Cruz de la Zarza, 227.
Santa Cruz de Mudela, T-6, 306, 325 y 326.
Santa Elena, 306, 325 y 326.
Santa Eugenia, 474.
Santa Eulalia del Campo, T-8 y 219.
Santa Eulalia de Manzaneda, 126.
Santa Fe de Huerva, 219.
Santa Fe y Alhama, 326 y 327.
Santa Isabel, 412.
Santa Liña, 206.
Santa Lucía, 122.
Santa Magdalena de Pulpis, 218.
Santa María, 473, 474, 475 y 476.
Santa María de Barbará, 203 y 208.
Santa María de Grado, 410.
Santa María de Huerta, 200.
Santa María de la Alameda-Peguerinos, 100, 102 y 106.
Santa María de la Isla, 106 y 107.
Santa María y La Peña, 205.
Santa Maria de M., 411.
Santa Marina, 405.
Santa Marta, 222 y 231.
Santa Marta de Ortigueira, 411.

© Biblioteca Ferroviaria - FFE

SANTANDER A:
Bilbao, 413.
Liérganes, 413.
Madrid, 127.
Ontaneda, 413.
Oviedo, 412.
Palencia, 127.
Reinosa, 127 y 129.
Segovia, 127.
Valladolid, 127.
Santa Olalla-Carmena, 301.
Santa Olalla de Bureba, 100.
Santa Perpetua M., 215
Santas Martas, 116.
Sanfelices, 130.
Santiago de la Ribera, 234.
Santiago (El Burgo y), 116.
Santiago del Monte, 407.
Santiago de Compostela, T-5, 113 y 114.
Santianes, 407.
Santibáñez, 122.
Santibáñez de la Peña, 414.
San Tirso, 407.
Santiurde, 413.
Sancti-Spiritus, 108.
Santiurde (Lantueno y), 127.
Santovenia del Esla, 106 y 107.
Santullano, 122 y 123.
Santurce, 112.
San Vicente de Castellgalí, 437.
San Vicente de Calders, T-6, T-7, 200, 210, 216, 217 y 218.
San Vicente de Castellet, T-3, T-4, 203 y 208.
San Vicente de la Barquera, 412.
San Vicente del Horts, 437 y 438.
San Vicente de Raspeig, 222.
San Vicente de Toranzo, 413.
San Yago, 102.
San Zabornín, 408.
Sardanyola-Ripollet, 203 y 208.
Sardón de Duero, 135.
Sariñena, T-3, T-4 y 203.
Sarón, 413.
Sarracín de Aliste, T-3, 113 y 115.
Sarratu, 422.
Sarriá (Barcelona), 441 y 445.
Sarria (Lugo), T-3, T-4, T-5, 116 y 121.
Sarrión, 219.
Sax, T-12, 222, 232 y 329.
Sebares, 412.
Seca (La), 122.
Secuita y Perafort, 200 y 217.
Sedes, 411.
Segadas (Las), 122 y 123.
Segorbe-Arrabal, 219.
Segorbe-Ciudad, T-8 y 219.
Segovia, 100, 103, 104, 115 y 127.
Segués de San Pedro-Salavinera, 203.
Segur de Calafell, 200 y 216.
Segunda Aguada, 306.
Sela, 115 y 118.
Selgua, 203 y 207
Selva, 209.
Sellés, 206.
Senra, 411.
Serchs, 437.
Serín, 122 y 123.
Serón, T-9 y 329.
Seseña, 228 y 303.
Sestao, 112.
Setenil, 323.
SEVILLA A:
Albacete, T-6.
Algeciras, 317.
Ayamonte, 314.
Badajoz, 313.
Cádiz, 306.
Carmona, 310 y 315.
Córdoba, T-6 y 306.
Castellón, T-6.
Granada, 317 y 324.
Guadalajara, 310.
Huelva, 314.
Madrid, 306.
Málaga, 317 y 324.
Mérida, T-10.
Tarragona, T-6.
Valencia, T-6.
Zafra, 313.
Sierra Elvira, 324.
Siete Aguas, 227.
Sieteiglesias de Tormes, T-10 y 107.
Siete Picos, 103.
Sigüenza, 131, 200 y 201.
Sils, 211 y 213.
Silla, T-6, T-7, T-9, 221, 224, 226, 232 y 329.
Silleda, 113.
Sineu, 473.
Sionlla, 113 y 114.
Sitges, T-7, 200, 202, 216, 218 y 224.
Sobradelo, T-3, 116 y 118.
Socuéllamos, 222 y 231.
Sodupe, 413 y 414.
Solares, 413.
Soldevilla, 477.
Soldón-Sequeiros, 116 y 118.
Sollana, 224.
Sóller, 476.
Soncillo, 414.
Sondica, 419 y 421.
Soneja, 219.
Son Sardina, 476.
Son Servera, 473.
Sopelana, 420.
SORIA, 130, 131 y 200.
Sort de Ferrer, 219.
Sotiello, 406.
Soto del Barco, 407.
Soto de Dueñas, 412.
Soto de Luiña, 407.
Soto de Rey, 122, 123 y 126.
Sotopalacios, 130.
Soto de Ribera, 409.
Sotrondio, 406.
Sotoscueva, 414.
Sueca, 224.
Susana, 113.

T

Tabernes, 455.
Tablada, 103.
Taboada, 113.
Tabliza, 407.
Taboadela, 113 y 115.
Tafalla, T-1, T-8, 131 y 132.
Talavera de la Reina, 301.
Talavera la Real, 304 y 313.
Tamarite-Altorricón, 203.
Tarancón, 227.
Tardelcuende, 131.
Tardienta, T-1, T-2, T-3, T-4, 132, 134, 203 y 205.
Taradell, 215.
Tarazona, 133 y 231.
Tarragona, T-1, T-2, T-6, T-7, 132, 134, 200, 202, 209, 216, 217 y 218.
Tarrasa, T-1, T-2, T-3, T-4, 132, 134, 203, 208 y 441.
Tárrega, T-3, T-4 y 203.
Tauste, 436.
Teba, 323.
Teijeiro, 116.
Tejares, 108.
Tembleque, 222, 231 y 306.
Termens, 206.
Terminón-Castellanos, 130.
Terrer, 200.
Terreu, 203.
TERUEL, T-8, 200, 205, 219 y 220.
Teulada, 454.
Tibidabo, 442.
Tíjola, T-9 y 329.
Tiro Nacional, 456.
Tobarra, 231.
Tocina, T-10 y 313.
Tocón-Montefrío, 324.
Toledillo, 130.
TOLEDO, 303.
TOLOSA, T-5, 100 y 105.
Tomelloso, 306 y 308.
Tonyá, 211 y 213.
Toral de los Vados, T-3, T-4, T-5, 116, 117 y 118.
Toraño, 412.
Torás-Bergís, 219.
Tordera, 213.
Toreno, 405.
Tordesalas, 130.
Torelló, 215.
Toril, 301.
Tormillo-Lastanosa, 203.
Torneros, 116.
Toro, 113 y 115.
Torquemada, 100.
Tortosa, T-6, T-7, 204, 218 y 477.
Torralba, 131 y 200.
Torreagüera, T-09, 231, 232 y 329.
Torre-Baró, 203, 208 y 215.
Torreblanca, T-6, T-7 y 218.
Torreblascopedro, 325.
Torrebonica, 203 y 208.
Torre del Bierzo, 116.
Torre del Campo, 321.
Torre del Compte, 204.
Torredembarra, 200, 216, 217 y 218.
Torredonjimeno, 321.
Torrejón de Ardoz, 200 y 201.
Torrejón de Velasco, 303 y 304.
Torrelapaja, 130.
Torrelavega, 127, 129 y 412.
Torrelodones, 101, 102 y 103.
Torrellano, T-9, 232 y 329.
Torremayor, 304 y 313.
Torremejía, T-10 y 313.
Torremolinos, 466.
Torrente, 449.
Torre Pacheco, 231 y 234.
Torres-Cabrera, 320.
Torrevieja, 232.
Torrijo (Apd.), 219.
Torrijos, 301.
Torrubia (Soria), 130.
Totana, T-9 y 329.
Trápaga, 111.
Trasona, 408.
Traspinedo, 135.
Treceño, 412.
Trespaderne, 130.
Trespuentes, 100 y 105.
Tremp, 206.
Tres-Torres, 444.
Treto Laredo, 413.
Trigueros, 462.
Trubia, 124 y 410.
Tudela de Duero, 135.
Tudela de Navarra, T-1, T-2, T-4, T-8, 132 y 134.
Tudela-Veguín, 126.
Tuilla, 406.
Tulebras, 133.
Túnel, 462.
Turujal, 412.
Túy, 119.

U

Udalla-Rasines, 413.
Udondo, 420.
Ujes, 113 y 114.
Ujo, 122, 123 y 409.
Ulea, 231 y 232.
Ulldecoma, T-6 y 218.
Ullívarri-Jáuregui, 430.
Ungo-Nava, 414.
Universidad, 419 y 420.
Unquera, 412.
Urbina, 429.
Urda, 304.
Urdaliz, 420.
Urnieta, 100 y 105.
Urtg-Alp, 215.
Usagre y Bienvenida, T-10 y 313.
Usánsolo, 417 y 426.
Usúrbil, 425 y 426.
Utebo-Monzalbarba, 200 y 205.
Utebo-Pueblo, T-1, T-2, 132, 134, 200 y 205.
Utiel, 227.
Utrera, 306, 317, 319 y 324.

V

Vacarisas, 203 y 208.
Vacarisas-Torreblanca, 203.
Vado-Cervera, 414.
Vadocondes, 135.
Vado-Jaén, 321.
VADOLLANO, 306 y 309.
Valbuena de Duero, 135.
Valcabado, 106 y 107.
Valchillón, 319 y 320.
Valdeagorfa, 204.
Valdegeña, 131.
Valdelamusa, 316.
Valdemoro, 228, 303 y 306.
Valdepeñas, T-6, 306, 320, 325 y 326.
Val de Pilas, 200.
Valderas, 403.
Valderrobres, 204.
Valderrey, 106 y 107.
Valdestillas, 100.
Valdetormo, 204.
Valdetorres, 304.
Valdrado, 407.
Valduerna, T-10, 302 y 313.
Valdunciel, T-10, 106 y 107.
Valença do Minho, 119.
VALENCIA A:
Alcoy, 226.
Alicante, T-7, T-9 y 329.
Barcelona, T-6, T-7 y 218.
Bétera, 451.
Bilbao, T-8.
Calatayud, T-8, 219 y 220.
Castellón, T-6, T-7 y 449.
Cullera, 224.
Denia, 455.
Enguídanos, 227.
Grao de Valencia, 453.
Granada, 232 y 329.
Hendaya, T-8.
Liria, 230 y 450.
Madrid, 221 y 227.
Pamplona, T-8.
Paterna, 450.
Rafelbuñol, 453.
San Sebastián, T-8.
Tarragona, T-6 y T-7.
Teruel, T-8 y 219.
Utiel, 227.
Villanueva de Castellón, 449.
Zaragoza, T-8, 205 y 219.
Valencia Alameda, 219.
Valencia de Alcántara, 301.
Valencia de Don Juan, 403.
Valencia del Ventoso, 316.
Valjunquera, 204.
Valmaseda, 413 y 414.
Valsequillo, 305.
Valverde, 401 y 463.
Valverde del Camino, 462.
Valverde de Llerena, 463.
Vallada, 221.
VALLADOLID, T-3, 100, 109, 116, 118, 122, 127, 135 y 401.
Vallbona, 437.
Vallcarca, 200 y 216.
Valldoreix, 441.
Valldigna, 455.
Vallecas, 200 y 201.
Valle de las Casas, 414.
Vallfogona, 206.
Valls, 209 y 210.
Vallvidrera-La Teulá, 441 y 444.
Vandellós, 218.
Vedra-Ribadulla, 113.
Vega, 410.
Vega de Infanzones, 116.
Vega-Magaz, 116.
Vega Rozadas, 407.
Veguellina, T-3, 116 y 118.
Velayos, 100.
Velilla del Duero, 135.
Velilla de la Sierra, 131.
Velilla del Ebro, 200.
Vellisca, 227.
Vendrell, 217.
Venta, 462.
Venta de Baños, T-3, T-4, T-5, 100, 109, 116, 118, 122 y 127.
Venta de Cárdenas, 306.
Venta-Lanuza, 454.
Venta Mina - Siete Aguas, 227.
Ventas, 105 y 427.
Ventas Quemadas, T-10 y 313.
Vergara, 424 y 429.
Vergel, 455.
Veriña, 122, 123 y 408.
Viana, 100.
Vich, 215.
Vicálvaro, 200 y 201.
Vicién, 205.
Vidal, 437.
Vidiago, 412.
Viérnoles, 127 y 129.
VIGO, T-3, T-4, T-5, 114, 115, 118 y 119.
Vigo-Siones, 414.
Vich, 215.
Vilabella, 210.
Viladecabals, 203 y 208.
Viladomiu, 437.
Vilafruns (Apd.), 437.
Vilajuiga, 202, 211 y 213.
Vilamalla, 211 y 213.
Vilanna, 447.
Vilanova del Camí, 437.
Vilar Formoso, 108.
Vilasar, Cabrils y Cabrera, 213 y 214.
Vilaseca, 200, 209, 216 y 217.
Vilavert, 209.
Vilches, 306, 325 y 326.
Villablino, 405.
Villabona, 122, 123 y 125.
Villabona-Cizurquil, 100 y 105.
Villabrázaro, 106 y 107.

© Biblioteca Ferroviaria - FFE

Villacañas, 221, 222, 223, 231, 306, 325 y 326.
Villada, T-3, T-4, T-5, 116, 122 y 402.
Villadangos, 116.
Villa de Don Fadrique, 223.
Villa del Río, T-6 y 306.
Villadepalos, 116.
Villadoz, 219.
Villafeliche, 220.
Villafrades, 404.
Villafranca del Panadés, 217.
Villafranca de Córdoba, 306
Villafranca del Campo, 219.
Villafranca del Bierzo, 117.
Villafranca de los Barros, T-10 y 313.
Villafranca de Oria, 100 y 105.
Villafranca de Navarra, T-1, 131 y 132.
Villafría, 100.
Villafruns, 437.
Villagarcía de Arosa, 114.
Villagarcía de la Torre, T-10 y 313.
Villagonzalo, 304.
Villargordo, 321.
Villahermosa, 219.
Villahormes, 412.
Villajoyosa, 454.
Villalba de Guadarrama, 100, 101, 102, 103, 106, 109 y 127.
Villalba del Alcor, 314.
Villalegre, 125.
Villalón, 402 y 404.
Villalonga, 457 y 458.
Villaluenga-Yuncler, 301.
Villalumbroso, 116.
Villallana, 122 y 123.
Villamanín, 122.
Villamarco, 116.
Villamarchante, 230.
Villamartín de Campos, 404.
Villamartín de Valdeorras, T-3, 116 y 118.
Villamayor de Borines, 412
Villamejor, 303.
Villamiel de Toledo, 301.
Villamuriel de Campos, 403.
Villanúa-Letranz, 205.
Villanubla, 401.
Villanueva, 463.
Villanueva-Araquil, T-1 y 132.
Villanueva de Campos, 403.
Villanueva de Cañedo, T-10, 106 y 107.
Villanueva de Castellón, 449.
Villanueva de Gállego, 203 y 205.
Villanueva de Jiloca, 220.
Villanueva de la Barca, 206.
Villanueva de la Reina, 306.
Villanueva del Ariscal y Olivares, 314.
Villanueva de la Serena, 304.
Villanueva del Rey, 305.
Villanueva del Río Minas, T-8 y 313.
Villanueva de Mesía, 324.
Villanueva y Geltrú, T-6, 200, 216 y 218.
Villanueva de la Sal, 206.
Villaquilambre, 414.
Villaquirán, 100.
Villar de los Alamos, 108.
Villar de Chinchilla, 221 y 222.
Villarcayo-Horna, 130.
Villar de Gallimazo, 106.
Villar del Barro, 113 y 115.
Villar del Campo, 131.
Villar del Saz de Navalón, 227.
Villar de Plasencia, T-10 y 107.
Villares de Yeltes, 108.
Villarino de Conso-La Capilla, 113 y 115.
Villariño, 405.
Villarmero, 130.
Villarquemado, 219.
Villarramiel, 404.
Villarrasa, 314.
Villarreal, 428 y 429.
Villarreal de los Infantes, T-6, T-7 y 218.
Villarreal de Huerva, T-7, T-8 y 219.
Villarrobledo, 222 y 231.
Villarroya de la Sierra, 130.
Villarrubia de Córdoba, 306.
Villarrubia de Santiago, 227.
Villaseca y Mocejón, 303 y 304.
Villasequilla, 222 y 306.
Villasimpliz, 122.
Villaumbrales, 116.
Villaverde - Orcasitas, 301, 303 y 304.
Villaverde de los Cestos, 116.
Villaverde de Medina, 113 y 115.
Villaverde Alto, 208, 303 y 304.
Villaverde Bajo, 228 y 303.
Villaverde de Pontones, 413.
Villaverde-Peñahorada, 130
Villaverde de Trucios, 413.
Villaverde-Tarilonte, 130 y 414.
Villavieja del Yeltes, 108.
Villena, T-7, 222, 232, 329 y 457.
Villodrigo, 100.
Villora, 227.
Vimbodí, 209.
Vinaixa, 209.
Vinaroz, T-6, T-7 y 218.
Virgen de la Peña, 412.
VITORIA, T-4, T-5, 100, 105, 429, 430 y 431.
Vivero, 411.

Y

Yanguas de Eresma, 104.
Yébenes, 304.
Yecla, 457.
Yeles y Esquivias, 303 y 304.
Yémeda-Cardente, 227.
Yunquera de Henares, 200 y 201.

Z

ZAFRA, T-10, 313, 316 y 318.
Zalamea, 462.
Zalamea la Real, 460 y 462.
Zaldívar, 417 y 426.
Zalla, 413 y 414.
ZAMORA, T-10, 106, 107, 113, 115 y 121.
Zamudio, 423.
ZARAGOZA A:
Barcelona, T-1, T-2, T-3, T-4, 132, 134, 200 y 202.
Bilbao, T-2, T-8 y 134.
Canfranc, T-8 y 205.
Coruña, T-3 y T-4.
Guadalajara, 200.
Hendaya, T-1, T-8 y 132.
Huesca, 205.
Irún, T-1, T-8 y 132.
Lérida, T-1, T-2, T-3, T-4, 132, 134 y 203.
Logroño, T-2, T-8 y 134.
Madrid, 200.
Pamplona, T-1, T-8 y 132.
San Sebastián, T-1, T-8 y 132.
Tarragona, T-1, T-2, 132, 134 y 200.
Teruel, T-8 y 219.
Valencia, T-8 y 219.
Vigo, T-3 y T-4.
Zaramillo, 413.
Zaratán, 401.
Zarauz, 425 y 426.
Zarza de Alange, 304.
Zarzalejo, 100, 102 y 106.
Zorroza, 111, 112, 413 y 414.
Zuasti, T-1 y 132.
Zuazo, T-2, 109, 134, 417 y 426.
Zubielqui, 430.
Zubillaga, 432.
Zuera, T-3, T-4, 203 y 205.
Zufía, 430.
Zugastieta, 416.
Zuheros, 321.
Zújar de Córdoba, 305.
Zújar-Freila, T-9 y 329.
Zumárraga, T-5, 100, 105, 424 y 428.
Zumaya, 425, 426 y 428.
Zúñiga, 430.
Zúrgena, T-9 y 329.

EXTRACTO DE LAS INDICACIONES MÁS IMPORTANTES PARA LOS SEÑORES VIAJEROS

En las siguientes páginas ofrecemos a usted una breve reseña de aquellas indicaciones que hemos creído más interesantes para su mejor información.

Confiamos que, en principio, estos datos sean suficientes para resolverle cualquier pequeña duda que se le presente. No obstante, les agradeceremos mucho que consulten más ampliamente en nuestras estaciones y Oficinas de Viajes-RENFE, que tendrán sumo gusto en atenderle. (Vea relación de éstas en pág. 2.)

EXTRAIT DES RENSEIGNEMENTS LES PLUS IMPORTANTS INTERESANT MESSIEURS LES VOYAGEURS

Pour que vous soyez mieux informés nous vous donnons dans les pages suivantes une bréve dèfinition des renseignements gènéraux.

Nous espérons que ces renseignements vous permettrons de résoudre, dès le début, les petites difficultés que vous pouviez éprouver. Nous vous prions en outre de consulter nos gares et les bureaux de voyages RENFE qui vous réserveront le meilleur accueil (voir table de ceux-ci à la page 2).

EXTRACT FROM THE MOST IMPORTANT INDICATIONS FOR TRAVELLERS

In the following pages we offer you a short summary of the indications which we believe to be most interesting for your better information.

We trust that, in principle, these data will be sufficient to solve any little doubt that may occur to you. However, we shall be most grateful if you would ask for further information at our stations and the RENFE Travel Offices, where we shall be delighted to attend to you. (See list of these on page 2.)

AUSZUG AUS DEN WICHTIGSTEN HINWEISEN FÜR REISENDE

In den nachfolgenden Seiten geben wir eine Übersicht über die wichtigsten Hinweise, die wir zur besseren Orientierung für nützlich erachten.

Wir hoffen, dass diese Hinweise im allgemeinen genügen werden, um bestehende Zweifel zu klären. Immerhin wären wir dankbar, wenn sich der Reisende wegen Auskunft an unsere Bahnhöfe oder bahneigenen Reisebüros der RENFE wenden würden, die stets gerne zur Verfügung stehen. (Vergl. das Verzeichnis dieser Büros auf Seite 2.)

© Biblioteca Ferroviaria - FFE

Signos y abreviaturas

Signes et abréviations

Kms.	Kilómetros.
:	Sujeto al pago de suplementos.
	Estación con Oficina de Aduana.
TEE	Tren de Trans-Europa-Exprés.
	Servicio postal ambulante.
	Mozo de equipajes.
	Tren de composición limitada, con reserva de asiento.
	Coche directo.
	Coche directo de cama.
	Estación provista de restaurante.
	Tren con servicio de restaurante, coche-cafetería o comidas en el asiento.
	Cantina o coche-bar.
S.	Salida.
Ll.	Llegada.
1-2-3	Clase de los coches.
	Literas.
	Coche-cama.
	Oficina de Viajes.
|	El tren no se detiene aquí.
—	El tren no pasa por aquí.
≀	Tren de circulación alterna.
A-B-C	Indicaciones especiales.
TALGO	TALGO.
TER	Tren Español Rápido.
TAF	TAF.
Sudexp.	Sudexpreso.
Exp.	Expreso.
Ráp.	Rápido.
Ráp.-Aut.	Rápido-Automotor.
Cor.-Exp.	Correo-Expreso.
Cor.	Correo.
Ferr.	Ferrobús.
Dir.	Directo.
Sem.-Dir.	Semidirecto.
Lig.	Ligero.
Omn.	Omnibus
Trn.	Tranvía.
Mix.	Mixto de viajeros con mercancías.
Men.	Mensajerías con viajeros.
Mer.	Mercancías con viajeros.

Días de circulación de los trenes

(Referidos siempre a la estación de origen)

① Lunes.
② Martes.
③ Miércoles.
④ Jueves.
⑤ Viernes.
⑥ Sábado.
⑦ Domingos.
⚒ Días laborables.
✠ Sólo domingos y festivos.
De ⑦ Diario, excepto domingos.

Recuerde que en la cabecera de la casilla correspondiente a cada tren se fijan las indicaciones particulares del mismo e inmediatamente debajo las llamadas especiales (A-B-C...), que encontrará aclaradas en la misma página o en la contigua del itinerario consultado.

SERVICIOS RELIGIOSOS

Los domingos y fiestas de precepto se celebra Misa en las estaciones de:

MADRID-P. Pío — A las 7,15 h.
MADRID-Atocha — A las 6,15 h.

Kms.	Kilomètres.
:	Train à supplément.
	Gare avec Bureau de Douane.
TEE	Train Trans-Europ-Express.
	Service postal ambulant.
	Porteur.
	Train à composition limitée avec réservation de places.
	Voiture directe.
	Wagon-lits direct.
	Gare avec restaurant.
	Train avec service de restaurant, repas servis à la place du voyageur ou voiture-bar.
	Buvette ou voiture-bar.
S.	Départ.
Ll.	Arrivée.
1-2-3	Classe des voitures.
	Couchettes.
	Wagon-lits.
	Bureau de Voyages.
|	Le train ne s'arrête pas ici.
—	Le train ne pasee pas par ici.
≀	Train à circulation alterne.
A-B-C	Remarques spéciales.
TALGO	TALGO.
TER	Train espagnol rapide.
TAF	TAF.
Sudexp.	Sud-Express.
Exp.	Express.
Ráp.	Rapide.
Ráp.-Aut.	Automoteur-rapide.
Cor.-Exp.	Courrier-Express.
Cor.	Courrier.
Ferr.	Railbus.
Dir.	Direct.
Sem.-Dir.	Semi-direct.
Lig.	Léger.
Omn.	Omnibus.
Trn.	Tramway.
Mix.	Mixte marchandises-voyageurs.
Men.	Mixte marchandises-voyageurs.
Mer.	Mixte marchandises-voyageurs.

Jours de circulation des trains

(Se rapportant tojours à la gare d'origine)

① Lundis.
② Mardis.
③ Mercredis.
④ Jeudis.
⑤ Vendredis.
⑥ Samedis.
⑦ Dimanches.
⚒ Jour ouvrables.
✠ Dimanchs et fêtes.
De ⑦ Tous les jours, excepté Dimanche.

Rappelez-vous que l'en-tête de la colonne d'horaire correspondant à chaque train se trouvent tous les signes particuliers du même train et immédiatement au dessous des indications spéciales (A-B-C...) que vous trouverez éclaircies dans la même page ou dans la contiguë.

SERVICES RELIGIEUX

Les Dimanches et fêtes d'obligation on célèbre la Messe dans les gares:

MADRID-P. Pío — à 7,15 heures
MADRID-Atocha — à 6,15 heures

Signs and abreviations

Erklarung der Zeichen und Abkürzungen

Kms.	Kilometres.
:	Subject to payment of supplements.
	Station with Customs Office.
TEE	Train of Trans-Europe-Express.
	Travelling postal service.
	Porter.
	Train of limited composition, with reserved seats.
	Direct coach.
	Direct sleeper coach.
	Station with restaurant.
	Restaurant caror. Train with meal service in the seat or cafeteria car.
	Canteen or bar coach.
S.	Departure.
Ll.	Arrival.
1-2-3	Class of carriage.
	Couchettes.
	Sleeping car.
	Travel Office
|	The train does not stop here.
—	The train does not go through here.
≀	Train of alternate circulation.
A-B-C	Special indications.
TALGO	TALGO.
TER	Special fast train.
TAF	TAF.
Sudexp.	Sudexpreso.
Exp.	Express.
Ráp.	Fast.
Ráp.-Aut.	Fast motor-coach.
Cor.-Exp.	Express-"Correo" (stopping train).
Cor.	"Correo".
Ferr.	Ferrobus.
Dir.	Direct.
Sem.-Dir.	Semi-direct.
Lig.	Light.
Omn.	Omnibus.
Trn.	Tram.
Mix.	Mixed with passengers and goods.
Men.	Goods with passengers.
Mer.	Goods with passengers.

Days when the trains run

(Always referring to the station of origin)

① Mondays.
② Tuesdays.
③ Wednesdays.
④ Thursdays.
⑤ Fridays.
⑥ Saturdays.
⑦ Sundays.
⚒ Working days.
✠ Only Sundays and holidays.
De ⑦ Daily, except Sundays.

Remember that the particular indications for each train are found on the board above the ticket office corresponding to it and immediately below the special references (A-B-C...) which are explained on the same page or in that next to the itinerary consulted.

RELIGIOUS SERVICES

On Sundays and festivals of obligation Mass is celebrated in the stations of:

MADRID-P. Pío — At 7.15 a.m.
MADRID-Atocha — At 6.15 a.m.

Kms.	Kilometer.
:	Zuschlagspflichtig.
	Bahnhof mit Zollabfertigung.
TEE	Trans-Europ-Express.
	Zug mit Postbeförderung.
	Gepäckträger.
	Beschränkte Platzzahl, Vormerkung notwendig.
	Kurswagen.
	Durchlaufender Schlafwagen.
	Bahnhofrestaurant.
	Speisewagen. Speisen am Sitzplatz serviert oder Buffetwagen.
	Kantine oder Barwagen.
S.	Abfahrt.
Ll.	Ankunft.
1-2-3	Wagenklasse.
	Liegewagen.
	Schlafwagen.
	Reiseauskunfts-Büro.
|	Zug hält nicht.
—	Zug führt über eine andere Strecke.
≀	Verkehrt einen Tag um den anderen.
A-B-C	Besondere Hinweise.
TALGO	TALGO.
TER	Neuer Diesel - Schnelltriebwagenzug.
TAF	Alterer Diesel-Schnelltriebwagenzug.
Sudexp.	Süd-Express.
Exp.	Expresszug (Nachtzug).
Ráp.	Schnellzug (Tageszug).
Ráp.-Aut.	Schnelltriebwagen.
Cor.-Exp.	Eilzug mit Postbeförderung.
Cor.	Personenzug mit Postbeförderung.
Ferr.	Schienenbuss.
Dir.	Bezirks - Eilzug, direkter beschleunigter Personenzug.
Sem.-Dir.	Bechleunigter Personenzug.
Lig.	Leichter Personenzug.
Omn.	Gewöhnlicher Personenzug.
Trn.	Personenzug für Nahverkehr.
Mix.	Gemischter Zug (Personen- und Güterzug).
Men.	Güter-Eilzug mit Personenbeförderung.
Mer.	Güterzug mit Personenbeförderung.

Tage an denen die Züge verkehren

(Beziehen sich stets auf den Ursprungsbahnhof)

① Montags.
② Dienstags.
③ Mittwochs.
④ Donnerstags.
⑤ Freitags.
⑥ Sonnabends.
⑦ Sonntags.
⚒ Werktags.
✠ Nur sonntags und an Feiertagen.
De ⑦ Täglich, ausser sonntags.

Man merke sich, dass am Kopf jeder Spalte eines Zuges, die besonderen Hinweise in Form von Grossbuchstaben (A-B-C) erscheinen, die man unter dem betreffenden Buchstaben unten auf derselben odder der nachfolgenden Seite des jeweiligen Fahrplanes erläutert findet.

© Biblioteca Ferroviaria - FFE

DOCUMENTACION

Pasaporte y visados

El pasaporte en plazo de validez es el único documento que se exige para entrar en España, una vez cumplido el requisito de visado, que autoriza la permanencia hasta de noventa días, durante los cuales pueden efectuarse tres viajes de entrada y salida sin más diligencias.

Los súbditos de diversas naciones, entre ellas todas las de Europa Occidental, están exentos del requisito de visado en sus pasaportes.

Passeports et visas

Le passeport en cours de validité est le seul document exigé pour entrer en Espagne. Le visa obtenu autorise un séjour d'une durée de 90 jours pendant lesquels il est possible d'effectuer trois voyages d'entrée et de sortie sans aucune autre formalité. Les ressortissants de certains pays, notamment tous ceux de l'Europe occidentale sont dispensés de la formalité du visa de leur passeport.

Divisas

No existe limitación en la cantidad de divisas extranjeras que pueden ser introducidas en España, si bien al regreso no podrá llevarse más cantidad que la importada.

En cuanto a pesetas, está autorizada la entrada de hasta 50.000 pesetas por persona. A la salida sólo se permite llevar 3.000 pesetas, también por persona.

Devises

Il n'existe pas de limitation à la quantité de devises étrangéres pouvant être introduites en Espagne étant precisé qu'au retour ne pourra exporter une quantité supérieure à celle importée.

En ce qui concerne la monnaie espagnole, l'entrée est autorisée jusqu'à concurrence de 50.000 pesetas par personne. A la sortie il n'est pas permis d'emporter plus de 3.000 pesetas par personne.

Cambio de moneda

Las Oficinas autorizadas de modo oficial para el cambio de moneda, de acuerdo con la cotización del día, son las habituales en todos los países.

Las Oficinas de Viajes, estaciones fronterizas y estaciones importantes de RENFE cuentan con este servicio. Consulte al Interventor en ruta.

Change de monnaie

Les bureaux officiellements autorisés à échanger la monnaie au cours du jour, sont ceux qui sont habilités à le faire dans tous les pays.

Les bureaux de voyages, les gares frontières et les gares importantes assurent ce service. Veuillez consulter le contrôleur à ce sujet.

Passports and visa

A valid passport is the only document that is required for entering Spain, once the necessary visa has been obtained which authorises a stay of up to 90 days, during which 3 journys of entry and exit may be made without more formalities.

The subjects of certain nations, including all those in Western Europe, are exempt from the necessity of having a visa in their passports.

Passbestimmungen

Zur Einreise nach Spanien genügt ein gültiger Pass, der vorher ein Visum erfordert und für einen Aufenthalt bis zu 90 Tagen ermächtigt, während welcher Zeit ohne weitere Formalitäten dreimal eine Aus- und Einreise erfolgen kann.

Angehörige verschiedener Länder, darunter alle westeuropäische, benötigen kein Visum des Passes.

Foreign currency

There is no limitation to the amount of foreing currency which may be brought into Spain, though when you return you may not take out more than you brought in.

As to pesetas, up to 50.000 pesetas per person may be brought in. When leaving you are only allowed to take out 3.000 pesetas per person.

Devisen

Es besteht keine Einschränkung über die ausländischen Geldsorten, die der Reisende mit sich führt, doch darf bei der Ausreise kein grösserer als der eingeführt Betrag mitgenommen werden.

Was Pesetas anbetrifft, dürfen je Person nur Beträge bis zu 50.000 Pts. nach Spanien eingeführt werden. Bei der Ausreise ist die Mitnahme nur bis zu 3.000 Pts., ebenfalls je Person, gestattet.

Changing money

The officially authorised Offices for changing money, at the price quoted for the day, are those which are usual in all countries.

The Travel Offices, frontier stations and important stations of RENFE provide this service. Consult the Inspector en route.

Geldwechsel

Die amtlich für Geldwechsel zum offiziellen Kurse zugelassenen Stellen entsprechen denen anderer Länder.

In den Reisebüros, Grenzbahnhöfen und wichtigen Bahnhöfen der RENFE kann ausländisches Geld gewechselt werden. Auskunft hierüber gibt der Zugschaffner.

© Biblioteca Ferroviaria - FFE

BILLETES

Clases de billetes

De Tarifa General.

Para familias numerosas.

Carnets kilométricos (20 por 100 de reducción) (1).

Para grupos de más de diez personas (20 por 100 de reducción) (1).

Tarjetas de abono (hasta con el 85 por 100 de reducción) (1).

Internacionales (directos, circulares, de sección. Individuales y para grupos) (T.C.V.).

(1) Solicite información detallada.

Classes de billets

A Tarif Général.

Pour Familles Nombreuses.

Carnets kilometriques. (Réduction: 20 %) (1).

Pour groupes de plus de dix personnes. Réduction: 20 % (1).

Cartes d'abonnement (Prix, réduits jusqu'au 85 %) (1).

Internationaux (directs, circulaires, de section. Pour voyageurs isolés et pour groupes) (TCV).

(1) Demandez des renseignements détaillés.

Billetes para niños

Con menos de tres años de edad, gratuitos sin derecho a asiento.

Los de tres años, sin haber cumplido siete, pagarán medio billete, con derecho a ocupar plaza entera. De siete años en adelante necesitan billete a precio entero.

No tienen reducción en los suplementos exigidos en algunos trenes.

En régimen internacional, las edades límites son cuatro y diez años, respectivamente.

Billets pour enfants

Les enfants de moins de 3 ans ne paient rien, mais ils n'ont pas le droit d'occuper une place. Ceux de 3 à 7 ans paient demi tarif etant droit à occuper une place, les enfants de plus de 7 ans paient plein tarif. Aucune réduction ne leurs accordée sur les supplements exigés dans certains trains. En régime international l'age limite est respectivement de 4 et 10 ans.

Lugares de venta

En todas las estaciones y apeaderos de la Red.

En las Oficinas de Viajes RENFE.

En los Despachos Centrales y Auxiliares autorizados.

En algunas Agencias de Viajes para los internacionales.

Las estaciones despachan billetes hasta cinco minutos antes de la salida del respectivo tren.

Lieux de vente

Dans tous les établissements du réseau ouverts au service des voyageurs.

Dans les bureaux de voyages RENFE.

Dans les bureaux centraux et auxiliaires autorisés.

Dans certaines Agences de Voyages pour les billets internationaux.

Dans les gares la délivrance des billets cesse cinq minutes avant l'heure de départ du train.

Classes of tickets

General Tariff.

For Large Families.

Season tickets (with up to 85 % reduction) (1).

Carnets kilometricos (coupon tickets by mileage) (20 % reduction) (1).

For groups of more than ten persons (20 % reduction) (1).

International, direct, circular, sectional. Individual and for groups (TCV).

(1) Ask for detailed information.

Arten der Fahrausweise

Gewöhnliche Fahrkarten zum normalen Tarif.

Fahrkarten für kinderreiche Familien.

Abonnementskarten (bis zu 85 % Nachlass) (1).

Kilometerhefte (20 % Nachlass) (1).

Internationale (Fahrscheinhefte, Linien-, Rundreise-, und Bezirkskarten. Einzelund Gruppenfahrten) (TCV).

(1) Man verlange nähere Auskunft.

Children's tickets

Under 3, free without right to a seat.

Over 3 and under 7 pay half fare, with the right to occupy a whole seat. Over 7s need a ticket at full fare.

They have no reduction in the supplements required on certain trains.

On international journeys the age limits are 4 and 10 respectively.

Kinderfahrkarten

Kinder unter drei Jahren werden frei befördert, haben aber kein Anrecht auf einen Sitzplatz.

Kinder über 3 Jahren bis zum vollendeten 6 Jahr zahlen den halben Fahrpreis und haben Anrecht auf einen ganzen Sitzplatz. Von 7 Jahren ab, ist voller Fahrpreis zu zahlen.

Bei den für gewisse Züge geltenen Zuschlägen wird für Kinder kein Nachlass gewährt.

Im internationalen Verkehr sind die Altersgrenzen 4 bezw. 10 Jahre.

Places where they are sold

In all stations and halts on the Railway Network.

In the RENFE Travel Offices.

In the authorised Central and Auxiliary Offices.

In certain Travel Agencies for international journeys.

The stations issue tickets up to five minutes before the departure of the respective train.

Verkaufstellen

In allen Bahnhöfen und Haltestellen der RENFE.

In allen bahneigenen Reisebüros der RENFE.

In den dazu ermächtigten Stadt- und Nebenverkaufstellen der RENFE.

In einigen Reiseagenturen für internationale Fahrausweise.

Auf den Bahnhöfen werden Fahrkarten bis zu 5 Minuten vor Abfahrt des jeweiligen Zuges ausgegeben.

© Biblioteca Ferroviaria - FFE

Venta anticipada

Vente anticipée

En todas las Oficinas de Viajes RENFE, en las estaciones, Despachos Centrales y Auxiliares autorizados, pueden obtenerse billetes hasta con treinta días de anticipación a la fecha del viaje.

La sobretasa por este servicio es:

Hasta 75 kms. de recorrido ... ... 2 ptas.

Más de 75 kms. de recorrido ... ... 6 ptas.

Los billetes internacionales también pueden obtenerse hasta con dos meses de anticipación, siendo el plazo de validez de otros dos meses.

Dans tous les bureaux de voyages, gares, bureaux centraux et auxiliaires autorisés, la vente des billets commence 30 jours avant la date du voyage.

La surtaxe pour ce service est la suivante:

Jusqu'à 75 kms. de parcours ... ... 2 ptas.

Au delà de 75 kms. 6 ptas.

Les billets internationaux peuvent être obtenus deux mois à l'avance, le délai de validité étant de 2 mois.

Reserva de plazas

Réservation des places

A petición de los señores viajeros, las Oficinas expendedoras facilitan reservas de asiento mediante el abono de las siguientes cantidades:

1.ª y 2.ª clases, TALGO, TER y TAF ... ... 15 ptas.

3.ª clase ... ... 5 ptas.

Sólo camas ... ... 28 ptas.

Existe también el servicio de contrarreservas, para asegurar los billetes de regreso, que se expenden con 85 ó 30 días de antelación, según los casos, previo el abono de 10 pesetas por plaza solicitada.

Sur leur demande, Messieurs les voyageurs peuvent obtenir des bureaux de délivrance des billets, la réservation des places moyennant le paiement des droits suivants:

1ère et 2ème classe, TALGO, TER et TAF ..... 15 ptas.

2ème classe ..... 5 ptas.

lit seul ..... 28 ptas.

La réservation des places pour le voyage de retour peut être assuré 85 ou 30 jours à l'avance selon les cas, la somme de 10 pesetas est perçue par place réservée.

Mejora de clase y prolongación de viaje

Surclassement et prolongement de parcours

Tanto la mejora de clase como la prolongación del viaje pueden obtenerse, siempre que haya plazas disponibles, avisando previamente al Interventor en ruta del tren y abonando las diferencias correspondientes.

De no mediar este aviso previo, el viajero abonará el doble de las diferencias resultantes, con un mínimo de 50 pesetas.

Le surclassement ou le prolongement de parcours peut être obtenu, s'il y a des places disponibles, en avisant préalablement le contrôleur qui percevra la différence de prix.

A défaut, le voyageur paiera le double de la différence avec minimum de 50 pesetas.

Previous sale

Vorverkauf

In all the RENFE Travel Offices, in the sations, authorised Central and Auxiliary Offices, tickets may be obtained up to 30 days before the date of the journey.

The surcharge for this service is:

Up to 75 kms' run ... ... 2 ptas.

More than 75 kms' run. 6 ptas.

International tickets may also be obtained up to two months beforehand, and are valid for another two months.

In allen bahneigenen Reisebüros der RENFE, in den Bahnhöfen und dazu ermächtigten städtischen Verkaufs- und Nebenstellen können Fahrausweise bis zu 30 Tage im voraus erhalten werden.

Hierfür sind folgende Zuschläge zu zahlen:

Bis zu 75 km Streckenlänge ... ... 2 ptas.

Über 75 km Streckenlänge ... ... 6 ptas.

Im internationalen Reiseverkehr können die Fahrausweise bis zu zwei Monate vor dem beabsichtigtem Reiseantritt bestellt werden. Die Gültigkeit beträgt zwei weitere Monate.

Reserving seats

Vorbestellung von platzen

At passengers' request, the issuing Offices will reserve seats on payment of the following amounts:

1st and 2nd classes, TALGO, TER and TAF ... 15 ptas.

3rd class ... ... 5 ptas.

Sleepers only ... ... 28 ptas.

There is also a service for reservation to ensure return tickets: these are issued 85 or 30 days beforehand, according to the case, on payment of 10 pesetas per seat requested.

Auf Wunsch der Reisenden nehmen die Ausgabestellen Vorbestellungen von Plätzen gegen Zahlung der nachfogenden Gebühren entgegen:

1. u. 2. Klasse, TALGO, TER und TAF ... ... 15 ptas.

3. Klasse ... ... 5 ptas.

Bettplätze allein ... ... 28 ptas.

Ferner besteht die Möglichkeit, Plätze für die Rückreise vorzubestellen, die ja nach dem Fall 85 oder 30 Tage im Voraus augestellt werden und wofür eine Gebühr von 10.— ptas. je gewünschten Platz zu entrichten ist.

Improvement of class and prolongation of journey

Übergang in eine höhere Klasse und verlängerung der reise

Both improvement of class and prolongation of journey may be obtained, se long as there are seats available, by first informing the Inspector en route and paying him the corresponding differences.

If the passenger does not inform him previously he will pay double the resulting differences, with a minimum of 50 ptas.

Wird der Übergang in eine höhere Wagenklasse oder eine Verlängerung der angetretenen Reise gewünscht, ist dies rechtzeitig dem Zugschaffner mitzuteilin, der gegen Zahlung des jeweiligen Preisunterschied die Anderung vornimmt, sofern freie Plätze verfügbar sind.

Wird der Schaffner nicht rechtzeitig benachrichtigt, hat der Reisende den doppelten Betrag des Preisunterschiedes, wenigstens aber 50.— ptas zu entrichten.

© Biblioteca Ferroviaria - FFE

Anulaciones y reintegros

Annulations et remboursements

El viajero puede solicitar la anulación de su billete en la propia estación de partida hasta una hora antes de la salida del tren, o con mayor antelación en la Oficina expendedora.

El reintegro del importe se efectuará con un 10 por 100 de descuento si la anulación se hizo veinticuatro horas antes, por lo menos, de la salida del tren, y con el 20 por 100 si se realizó en plazo inferior a veinticuatro horas.

Le voyageur peut demander l'annulation de son billet à la gare de depart une heure au moins avant le départ du train ou avec un délai plus long au bureau d'émission.

Le prix de transport lui est remboursé sous déduction d'une retenue de 10 % si l'annulation a été faite au moins 24 h. avant le départ du train et 20 % dans le cas contraire.

Cambios de fecha

Changement de date

Las Dependencias facultadas para la venta de billetes con anticipación pueden autorizar éstos para trenes distintos, bien de la misma fecha o de otra anterior o posterior, manteniéndose invariable el destino y siempre que haya plazas disponibles.

En concepto de gasto de administración, se abonará la cantidad de 5 pesetas por cada billete modificado.

Les bureaux habilités à la vente anticipé des billets peuvent les valider pour des trains différents, soit du même jour, soit de jours différents, la destination restant inchangée. Cette modification est subordonnée du nombre de places disponibles dans les trains intéressés.

Pour chaque billet modifié il est perçu une taxe de 5 pesetas pour les frais administratifs.

Viajes en trenes TALGO, TER y TAF

Voyages par les trains TALGO, TER et TAF

Para la utilización de estos trenes se requiere, además de los correspondientes billete de 1.ª ó 2.ª clase, proveerse de los suplementos, según los casos, aplicables en una y otra clase.

Véanse baremos de precios y suplementos para estos trenes en la página 46.

En plus des billets correspondant à la 1ère classe ou à la 2ème, l'emprint de ces trains exige le paiement des suppléments prévus applicables à l'une ou autre classe.

Voir les barèmes de prix et suppléments pour ces trains dans les pages jaune.

Cancellations and repayments

Rückgabe von fahrausweisen und wiedererstattung des betrages

The traveller may request the cancellation of his ticket in the departure station itself, up to one hour before the departure of the train, or earlier in the issuing Office.

The repayment of the are will be made with a discount of 10 % if the cancellation is made at least 24 hours before the departure of the train, and with 20 % if it is made with less than 24 hours' notice.

Fahrkarten können bis zu einer Stunde vor Abfahrt des Zuges beim Abgangsbahnhof oder bereits vorher in einer Ausgabestelle zurückgegeben werden.

Der Fahrpreis wird abzüglich 10 % falls die Rückgabe mindesten 24 Stunden vor Abfahrt des Zuges oder abzüglich 20 % falls die innerhalb 24 Stunden erfolgte, wieder erstattet.

Changes of date

Anderung des abfahrtsdatums

The dependencies empowered to sell tickets beforehand may authorise these for different trains, either on the same date or before or after, so long as the destination does not change and there are seats available.

The sum of 5 ptas. for each ticket altered will be paid for administrative expenses.

Die zum Vorverkauf ermächtigten Ausgabestellen können Fahrausweise für andere Züge am selben oder an früheren sowie späteren Tagen als ausgestellt gewesen umschreiben, sofern der Bestimmungsort der gleiche ist und Plätze verfügbar sind.

Als Verwaltungskosten ist für jede umgeschriebene Fahrkarte der Betrag von 5.— ptas. zu erlegen.

Journeys in TALGO, TER and TAF trains

Benuztung der TALGO-, TER- und TAF-Züge

To use these trains the passenger must, in addition to the corresponding 1st or 2nd class tickets, obtain the supplements which apply to each class.

See lists of prices and supplements for these trains in the page 46.

Zur Benutzung dieser Züge ist ausser dem jeweiligen Fahrausweis 1. oder 2. Klasse jeweils ein Zuschlag zu zahlen.

Die Tarife und Zuschläge hierfür sind auf den rosafarbenen Seiten zusammengestellt. p. 46.

© Biblioteca Ferroviaria - FFE

Servicio de Literas

La prestación de este servicio tan interesante se efectúa en la mayoría de los trenes expresos, en departamentos de seis camas de 2.ª clase, convertibles en ocho asientos durante el día.

Precio por plaza, cualquier recorrido, incluída reserva, 150 pesetas. Se obtiene al mismo tiempo que el billete de 2.ª clase.

Service de Couchettes

Ce service trés intéressant est assuré dans la plupart des trains express comportant des compartiments à 6 couchettes de 2ème classe convertibles en 8 sièges pendant le jour.

Prix: 150 pesetas par place quel que soit le parcours.

La réservation, comprise dans le prix ci dessus, peut être obtenu en même temps que le billet.

Servicio de Wagon Lits

La Compañía Internacional de Coches-Camas ofrece sus servicios de camas (cabina unipersonal, cama ordinaria y cama turística, a utilizar con billetes de 1.ª ó 2.ª clase, según los casos); restaurante, cafetería, y venta ambulante de bebidas y comidas en el asiento, en los trenes expresos, rápidos, TALGO, TER, TAF y otros.

Para más detalles, consulte la página 54 o Agencia de Wagon Lits más próxima.

Service de Wagons Lits

La Compagnie Internationale des Wagons Lits offre ses services de lits (compartiment à un lit, lit ordinaire et lit touristique) pouvant être utilisés avec des billets 1ère ou 2ème classe, selon les cas, et ses services de restaurant, bar, vente ambulante de boissons et repas servis à la place du voyageur dans les trains express, rapides, TALGO, TER, TAF et autres.

Pour plus de détails voir page 54 ou l'Agence de Wagons Lits la plus proche.

Seguro Obligatorio de Viajeros

La prima correspondiente a este Seguro se halla incluída en los precios de los billetes.

En caso de accidente, el Seguro concede a los viajeros afectados indemnizaciones proporcionales a la gravedad de las lesiones sufridas.

La reclamación derivada de accidente debe ser formulada dentro de los cinco días siguientes al de haberse producido el hecho, ante la Comisaría del Seguro, calle de Serrano, 69. Madrid (6).

Assurance Obligatoire des Voyageurs

La prime correspondant à cette Assurance est incluse dans les prix des billets.

En cas d'accident, l'Assurance indemnise les voyageurs touchés proportionnellement à la gravité des dommages causés.

La reclamation, dans ce cas, doit être formulée dans le cinq jours qui suivent l'accident au Commisariat de l'Assurance, 69 rue Serrano, Madrid (6).

Couchette Service

This important service is provided on most express trains, in compartments of 6 2nd class beds which can be converted into 8 seats during the day.

The price per place for whatever run, including reservation, is 150 pesetas. It is obtained at the same time as the 2nd class ticket.

Liegewagen

Diese interessante Reisemöglichkeit ist in den meisten Expresszügen gegeben. Es handelt sich hierbei um Abteile 2. Klasse mit 6 Liegeplätzen, die tagsüber in 8 Sitzplätze verwandelt werden.

Der Zuschlag je Platz unabhängig von der zurückgelegten Strecke und einschl. Vormerkung beträgt 150.— ptas. und wird mit dem Fahrausweis 2. Kl. zusammen entrichtet.

Wagon-Lit Service

The International Wagon-Lit Company offers its sleeper service (single cabin, ordinary bed or tourist bed, to be used with 1st or 2nd class tickets according to the case); restaurant car, cafeteria and sale of drinks and food in the seats on express, fast, TALGO, TER, TAF and other trains.

For further details consult page 54 or the nearest Wagon-Lit Agency.

Von der Internationalen Schlafwagen-Gesellschaft gebotene bequemlichkeiten

Die Internationale Schlafwagen-Gesellschaft bietet folgende Bequemlichkeiten: Schlawagen (Einzelbett - Abteil, Zweibett - Abteil, Turistenbett, wofür je nachdem Fahrausweise 1. oder 2. Klasse notwendig sind), Speisewagen Buffet-Wagen und Verkauf von Speisen am Sitzplatze in allen Express- und Schnellzügen, sowie in den TALGO, TER, TAF und anderen Zügen.

Näheres siehe S. 54 und bei den Reisebüros der Internationalen Schlafwagen-Gesellschaft (ISG).

Compulsory Insurance of Passengers

The premium corresponding to this Insurance is included in the prices of tickets.

In case of accident the Insurance grants compensation to the passengers affected in proportion to the seriousness of the injuries suffered.

The claim resulting from the accident must be made within the five days following its occurrence at the Comisaría del Seguro, calle Serrano, 69, Madrid (6).

Unfallversicherung

Im Fahrpreis ist stets die Prämie für die obligatorische Unfallversicherung eingeschlossen.

Im Falle eines Unfalles wird seitens der Versicherung den davon betroffenen Reisenden Entschädigungen nach Massagabe der erlittenen Verletzungen gewährt.

Anträge auf Entschädigungen infolge eines Unfalls sind innerhalb fünf Tage nach dem Datum des Unfalls bei der "Comisaría del Seguro", Serrano, 69, Madrid einzureichen.

© Biblioteca Ferroviaria - FFE

EQUIPAJES

Peso y dimensiones

El peso máximo por bulto no excederá de 80 kilogramos como norma general, si bien en algún caso especial el límite de peso puede ampliarse hasta 100 kilogramos.

Las dimensiones no rebasarán el límite de 2,5 metros la mayor.

Los equipajes pueden ser precintados por el ferrocarril a petición del viajero, percibiéndose la cantidad de 4 pesetas por bulto cuyo peso no sea superior a 50 kilogramos.

Poids et dimensions

En régle générale le poids maximum par colis ne doit pas dépasser 80 Kgs. Toute fois dans certains cas spéciaux cette limite est portée à 100 Kgs. La plus grande dimension ne doit pas excéder 2,50 mètres. Les bagages peuvent être plombés par le chemin de fer sur demande du voyageur qui acquitera une taxe de 4 pesetas par colis ne dépassant pas 50 Kgs.

Franquicia y bultos de mano

Todo viajero disfruta de una franquicia de 30 kilogramos de equipaje facturado, si bien en algunos trenes (automotores, tranvías eléctricos, etc.) esta franquicia queda reducida a 15 kilogramos por billete. Los niños con medio billete tienen derecho a 15 kilogramos en régimen nacional y a 20 kilogramos en régimen internacional.

Se denominan bultos de mano aquellos que el viajero puede llevar consigo, tales como bolsos, efectos de aseo personal, abrigo, merienda, etcétera, no necesitando ser facturados.

Franchise et colis à main

Chaque voyageur bénéficie d'une franchise de 30 Kgs. de bagages enregistrés, mais dans certains trains (automoteurs, tranways électriques, etc.) cette franchise est réduit a 15 Kgs. par billet en régime national et à 20 Kgs. en régime international.

Les colis à main sont ceux que les voyageurs peuvent porter avec eux, tels que petites valises et autres objets d'usage personnel qu'il n'est pas nécessaire de faire enregistrer.

Facturación de equipajes en general

El despacho para la facturación de equipajes se abre, en las estaciones importantes, una hora antes de la salida del tren que ha de conducirlos, y con treinta minutos de antelación en las demás, cerrándose en los primeros quince minutos antes de la salida del tren, y cinco minutos antes en las restantes estaciones.

Los bultos deben presentarse debidamente rotulados con todos los datos necesarios.

Enregistrement des bagages en général

L'enregistrement des bagages commence une heure avant le départ du train que doit les amener, dans les gares importantes et 30 minutes avant dans les autres gares.

Il cesse 15 minutes dans les premières et 5 minutes dans les secondes, avant l'heure de départ du train.

Les colis seront présentés dûment étiquetés et comportant tous les renseignements nécessaires.

Weight and dimensions

The maximum weight per package will not exceed 80 kgs. as a general rule, though in special cases the weight my be increased up to 100 kgs.

The dimensions will not exceed the limit of 2.5 metres on the longest side.

Luggage may be sealed by the railway at the passenger's request, on payment of 4 ptas. per package whose weight is no more than 50 kgs.

Gewicht und abmessungen der gepackstücke

Das Höchstgewicht eines Gepäckstückes darf im allgemeinen 80 kg nicht überschreiten, doch kann in besonders gelagerten Fällen diese Grenze bis auf 100 kg ausgedehnt werden.

Die grösste Abmesung darf 2,50 m nicht übersteigen.

Die Gepäckstücke können auf Wunsch des Reisenden von der Bahn plombiert werden, wofür je Gepäckstück eine Gebühr von 4.— ptas. erhoben wird, sofern das Gewicht 50 kg nicht überschreitet.

Exemption and hand luggage

Every passenger enjoys a free allowance of 30 kgs. of registered luggage, though on certain trains (motor-coaches, electric trams, etc.) this allowance is reduced to 15 kgs. per ticket. Children with half ticket have a right to 15 kgs. on journeys in Spain and 20 kgs. on international ones.

Hand luggage is what the passenger can take with him, such as handbags, little valises and personal effects and need not be registered.

Frei- und handgepack

Jeder Reisende hat Anrecht auf 30 kg aufgegebenes Freigepäck, doch ist bei einigen Zügen (Diesel- und elektrischen Triebwagen) die Grenze auf 15 kg je Fahrausweis beschränkt. Kinder, die mit halber Fahrkarte reisen, haben innerhalb Spaniens Anrecht auf 15 kg Freigepäck, im internationalem Verkehr auf 20 kg.

Als Handgepäck werden jene Gepäckstücke betrachtet, die der Reisende mit sich führen kann, wie z.B. Handkoffer u. andere Gegenstäde für persönlichen Bedarf, die nicht aufgegeben zu werden brauchen.

Registration of luggage in general

The office for registering luggage opens in the important stations one hour before the departure of the train in which it is to travel, and thirty minutes before in the others; it closes fifteen minutes before the departure of the train in the first case and five minutes before in the other stations.

The packages should be presented labelled with all the necessary data.

Gepackaufgabe

Die Gepäckannahmeschalter werden auf den grösseren Bahnhöfen eine Stunde vor Abfahrt des jeweiligen Zuges geöffnet, auf den übrigen Bahnhöfen eine halbe Stunde vorher und in den ersteren 15 Minuten vor Abfahrt des Zuges, bei den letzteren 5 Minuten vorher geschlossen.

© Biblioteca Ferroviaria - FFE

Transporte de equipajes en trenes TALGO, TER y TAF

Transport des bagages dans les trains TALGO, TER et TAF

En general, estos trenes, por sus características especiales, no disponen del espacio necesario para el transporte normal de equipajes facturados, admitiéndose así solamente cuando lo autoricen las condiciones del tren, por lo que deberán ser entregados para su conducción en trenes anteriores o posteriores.

Quedan exceptuados de esta limitación los viajeros con billete internacional, cuyos equipajes sí se admitirán en los trenes TALGO, TER y TAF.

Etant donné leurs caractéristiques spéciales, certains trains ne disposant pas en général de la capacité nécessaire au transport normal des bagages enregistrés qui devront être chargés dans les trains précédents ou suivants.

Cette restriction ne s'applique pas aux voyageurs munis de billets internationaux.

Formalidades aduaneras

Opérations de douane

Las formalidades aduaneras españolas son, en general, similares a las de cualquier otro país.

Se admite la entrada, sin pago de derechos, de efectos personales (prendas de vestir, objetos de aseo, alhajas personales, etc.), una cámara fotográfica, un tomavistas, un instrumento musical portátil, artículos de deportes, coches de niños, etc., todo en estado de uso.

Les formalités douanières espagnoles sont en générale semblables à cettes des autres pays. Les objets d'usage personnel (vêtements, objets de toilette) une caméra de prises de vues, un instrument musical portatif, des articles de sports, des voitures d'enfants, etc., sont admis en franchise, le tout étant en ètat d'usage.

Facturación de equipajes internacionales

Enregistrement des bagages internationaux

Los viajeros con billete internacional pueden evitar el reconocimiento aduanero de sus equipajes en la estación fronteriza, si los facturan desde y hasta estación con Aduana. En España, este servicio se presta en las estaciones de Madrid-P. Pío, Barcelona-T.°, Valencia-T.°, Alicante, Sevilla-Plaza de Armas y Málaga. En las dos primeras el despacho está abierto todos los días, y en las demás sólo los días laborables. (Consulte los horarios en las respectivas estaciones.)

La salida de España, en estos casos, será por las fronteras de Irún - Hendaya y Port Bou - Cerbère.

Les voyageurs munis de billets internationaux peuvent éviter la visite douanière de leurs bagages à la gare frontière s'ils sont enregistrés d'une gare à une aute gare parvues chacune d'un bureau de Douane. Ce service est assuré en Espagne dans les gares de Madrid-Príncipe Pío, Barcelona-Terminus, Valencia-Terminus, Alicante, Sevilla-Plaza de Armas et Málaga.

En ce qui concerne les deux premières, le bureau est ouvert tous les jours, dans les autres, les jours ouvrables seulement. Veuillez consulter les horaires dans les gares respectives. La sortie d'Espagne dans ce cas aura lieu par les points frontières d'IRUN-HENDAYE et PORT BOU-CERBERE.

Transport of luggage in TALGO, TER and TAF trains

Gepackbeförderung in den TALGO, TER u. TAF-Zügen

In general these trains, owing to their special characteristics, have not the necessary space available for the normal transport of registered luggage, which is therefore only admitted when the conditions of the trains permit; so it must be handed over to be brought on an earlier or later train.

Passengers with international tickets are excepted from this limitation, and their luggage will be admitted on the TALGO, TER and TAF trains.

Infolge ihrer Bauweise und Anordnung verfügen diese Züge im allgemeinen nich über genügend Raum zur Beförderung von aufgegebenem Gepäck, das nur mitgenommen wird, wenn die Verhältnisse dies gestatten. Daher muss das aufgegebene Gepäck zur Beförderung mit einen vorher oder nachher verkehrendem Zuge aufgeliefert werden.

Ausgenommen ist das Gepäck von Reisenden mit internationalen Fahrausweisen, deren aufgegebenes Gepäck in den TALGO, TER und TAF zugelassen ist.

Customs formalities

Zollabfertigung

The Spanish Customs formalities are, in general, similar to those in any other country.

The entry is admitted, without payment of duty, of personal effects (clothes, toilet articles, personal jewellery, etc.); a camera, a movie camera, a portable musical instrument, sports articles, baby carriages, etc., etc., all in a used state.

Die Formalitäten beim spanischen Zoll sind im allgemeinen die auch sonst in anderen Länder üblichen.

Zollfrei dürfen eingeführt werden Gegenstände des persönlichen Bedarfs (Kleidungsstücke, Artikel zur Körperpflege, Juwelen eigenen Besitzes und dergl.), ein Photoapparat, eine Kinokamera, ein tragbares Musikinstrument, Sportartikel, Kinderwagen usw., sofern es sich um gebrauchte Gegenstände handelt.

Registration of international luggage

Gepackaufgabe im auslandsverkehr

Passengers with an international ticket may avoid the Customs inspection of their luggage at the frontier station it they register it from and to a station with Customs. In Spain this service is provided in the stations of Madrid-Príncipe Pío, Barcelona-Terminus, Valencia-Terminus, Alicante, Seville-Plaza de Armas and Málaga. In the first two the office is open every day and in the others only on working days. (Consult the time-tables in the respective stations.)

The departure from Spain in these cases will be by the frontiers of Irún-Hendaye and Port Bou-Cerbère.

Reisende im Besitze eines internationalen Fahrausweises können sich die Zollabfertigung an den Grenzbahnhöfen ersparen, wenn sie ihr Gepäck an einem Bahnhof mit Zollamt durchgehend bis zu einem ebensolchen Zielbahnhof aufgeben. In Spanien bestehen Zollämter auf den Bahnhöfen Madrid - Príncipe Pío, Barcelona-Término, Valencia-Término, Alicante, Sevilla - Plaza de Armas und Málaga. In den beiden erstgenannten Bahnhöfen ist das Zollamt an allen Tagen geöffnet, in den anderen nur an Werktagen. (Näheres geht aus den Fahrplänen für die betr. Banhöfe hervor.)

© Biblioteca Ferroviaria - FFE

Equipajes en trenes LUSITANIA-EXPRES y TALGO

Bagages dans les trains LUSITANIA-EXPRESS et TALGO

Los viajeros del "Lusitania-Expreso", de Madrid a Lisboa, presentarán sus equipajes en la estación de Madrid-Delicias dos horas antes de la salida del tren, para el reconocimiento aduanero.

Los viajeros del tren TALGO destino Francia o más allá, vía Irún-Hendaya, los presentarán a los mismos efectos media hora antes en la estación de Madrid-Príncipe Pío.

También los equipajes con destino París pueden ser reconocidos en la Aduana de la estación de París-Austerlitz.

Les voyageurs du Lusitania-Express allant de Madrid à Lisbonne devront présenter leurs bagages à la gare de Madrid-Delicias deux heures avant le départ du train pour la visite douanière. Pour l'accomplissement de la même formalité, les voyageurs du train TALGO à destination de la France ou au delà via Irún-Hendaye, devront présenter leurs bagages à la gare de Madrid-Príncipe Pío 30 minutes avant le départ du train. Toutefois la visite des bagages à destination de Paris peut avoir lieu à la Douane de la gare de Paris-Austerlitz.

Facturación de bicicletas y motocicletas

Enregistrement de bicyclettes et motocyclettes

Se admiten a la facturación, como equipajes, motocicletas sin sidecar, triciclos y bicicletas, con un peso no superior a 170 kilogramos para las primeras. Los vehículos de motor no llevarán gasolina en los depósitos.

A efectos de aplicación de la franquicia concedida, se computará un billete de viajero cuando el vehículo sea de una plaza, y dos billetes, como máximo, cuando sea de dos o más plazas.

Les motocycletes sans side-car d'un poids n'excédant pas 170 Kgs., les tricycles et bicyclettes, peuvent être admis comme bagages enregistrés. Les réservoirs à essence des véhicules à mateurs devront être vides.

En ce qui concerne la franchise accordée, un seul billet est pris en compte pour un véhicule à une place et deux au maximum pour un véhicule à deux places en plus.

Facturación de perros

Enregistrement de chiens

Se presentarán a la facturación, provistos de cadena y bozal, quince minutos antes, por lo menos, de la salida del tren, exhibiendo los acompañantes el billete que les dé derecho a viajar precisamente en el mismo tren, para hacerse cargo del animal inmediatamente de su llegada al destino.

Los perros no retirados dentro de las veinticuatro primeras horas quedarán a disposición del ferrocarril.

Les chiens devront être présentés à l'enregistrement munis d'une chaîne et d'une muselière, 15 miminutes avant le départ du train. Leurs accompagnateurs présenteront le billet leur donnant droit de prendre le même train afin de retirer les animaux dès l'arrivée à destination.

Les chiens qui ne seront pas retirés au but de 24 heures resteront à la disposition du chemin de fer.

Luggage on LUSITANIA-EXPRESS and TALGO trains

Gepäckbeförderung im LUSITANIA-EXPRESS und TALGO

The passengers on the "Lusitania-express" from Madrid to Lisbon will present their luggage in Madrid-Delicias station 2 hours before the departure of the train, for the Customs inspection.

Travellers on the TALGO train to France will present theirs for the same purpose half an hour before in Madrid-Príncipe Pío station.

Furthermore the luggage with destination Paris may be inspected in the Customs at Paris-Austerlitz.

Reisende von Madrid nach Lissabon, die den "Lusitania - Express" benutzen, müssen ihr Gepäck zwecks Zollabfertigung 2 Stunden vor Abfahrt des Zuges im Bahnhof Madrid-Delicias vorlegen.

Reisende, die mit dem TALGO nach Frankreich oder weiter über Irún-Hendaye fahren, müssen ihr Gepäck zu gleichem Zweck eine halbe Stunde vor Abfahrt des Zuges im Bahnhof Madrid-Príncipe Pío vorlegen.

Das Gepäck mit Bestimmungsort Paris kann auch im Zollamt des dortigen Bahnhofes Paris-Austerlitz verzollt werden.

Registration of bicycles and motorcycles

Beförderung von fahr- und motorräder

Motorcycles without sidecar, tricycles and bicycles are admitted for registration as luggage, with a weight of no more than 170 kgs. in the first case. Motor vehicles must not have petrol in their tanks.

In order to apply the free luggage allowance, a traveller's ticket will be calculated when the vehicle occupies one place and two tickets, as a maximum, when it occupies two or more places.

Als Gepäckstücke können Motorräder ohne Seitenwagen, Dreiräder und Fahrräder aufgegeben werden, sofern das Gewicht der erstgenannten 170 kg nicht überschreitet. Bei den mit Motor ausgerüsteten Fahrzeugen muss der Brennstoffbehälter entleert sein.

Die Freigepäckgrenze wird bei einsitzigen Fahrzeugen auf Grund einer und bei zwei- oder mehrsitzigen im Höchtsfalle auf Grund von zwei Fahrkarten verrechnet.

Registration of dogs

Beförderung von hunden

They will be presented for registration, provided with lead and muzzle, at least 15 minutes before the departure of the train, and those accompanying them must show the ticket which gives them the right to travel in the same train, so that they may take charge of the animal inmediately the train reaches its destination.

Dogs not claimed within the first 24 hours will be at the disposal of the railway.

Hunde müssen zwecks Abfertigung mindesten 15 Minuten vor Abfahrt des Zuges abgeliefert werden und müssen mit Kette und Maulkorb versehen sein. Ihre Begleiter sind verpflichtet, ihren für den gleichen Zug gültigen Fahrausweis vorzuweisen und die Tiere unmittelbart bei Ankunft am Zielbahnhof entgegen zu nehmen.

Hunde die nicht innerhalb von 24 Stunden abgeholt werden, verbleiben zur freien Verfügung der Bahn.

© Biblioteca Ferroviaria - FFE

SERVICIOS EN LAS ESTACIONES

Fondas y cantinas

Gran parte de las estaciones de la Red cuentan con fondas y cantinas para el servicio de los señores viajeros. Para el suministro de comidas, la Tarifa oficial vigente es:

En cantinas:

Desayuno ... ... 6.— ptas.
Almuerzo ... ... 30.— ptas.

En restaurantes:

Desayuno ... ... 7.50 ptas.
Almuerzo ... ... 45.— ptas.
Bolsa de viaje ... 45.— ptas.

También está autorizado el servicio a la carta.

Buffets et buvettes dans les gares

Un grand nombre de gares du réseau possèdent un buffet ou une buvette à la disposition de MM. les voyageurs. Le tarif officiel des repas est la suivant:

Buvette:

Petit déjeuner ... 5.— ptas.
Déjeuner ... ... 30.— ptas.

Restaurants:

Petia déjeuner ... 7.50 ptas.
Déjeuner ... ... 45.— ptas.
Panier-repas ... ... 45.— ptas.

Restaurants and canteens

A large part of the stations of the Network have restaurants and canteens for the service of travellers. For the supply of meals, the official Tarriff in force is:

In canteens:

Breakfast... ... ... 6.— ptas.
Luncheon... ... ... 30.— ptas.

In restaurants:

Breakfast... ... ... 7.50 ptas.
Luncheon... ... ... 45.— ptas.
Packed meal ... ... 45.— ptas.

A la carte service is also authorised.

Bahnhofsgaststatten und kantinen

Ein grosser Teil der Bahnhöfe der RENFE verfügt über Gaststätten und Kantinen, die den Reisenden zur Verfügung stehen. Für die Lieferung von Mahlzeitem ist z.Z. folgender Tarif gültig:

Kantinen:

Frühstück... ... ... 6.— ptas.
Mittagessen ... ... 30.— ptas.

Gaststätten:

Frühstück... ... ... 7.50 ptas.
Mittagessen ... ... 45.— ptas.
Proviantbeutel ... 45.— ptas.

Ausserdem findet Bedienung "a la carte" statt.

Mozos de equipajes

Las estaciones principales disponen de un cierto número de mozos para el traslado de los equipajes. El precio a percibir por este servicio oscila entre 3 y 15 pesetas por bulto, según el peso de éstos y la categoría en que esté clasificada la estación.

Cada mozo lleva un ejemplar de la Tarifa a disposición de los viajeros, además del que está expuesto en los tablones de anuncios de cada estación.

Porteurs

Les gares principales disposent d'un certain nombre de porteurs pour le portage des bagages. Le prix à percevoir pour ce service oscille entre 3 et 15 pesetas par colis, selon le poids de ceux-ci et la catégorie de la gare.

Chaque porteur possède un exemplaire de la Tarif à la disposition des voyageurs, en plus de celui qui est affiché dans chaque gare.

Porters

The principal stations have a certain number of porters available for carrying luggage. The price charged for this service varies between 3 and 15 ptas. per package, depending on their weight and the category in which the station is classified.

Every porter has a copy of the Tariff at the traveller's disposal, besides the one displayed on the notice boards of every station.

Gepacktrager

Die grösseren Bahnhöfe verfügen über eine gewisse Zahl Gepäckträger für deren Dienste 3.— bis 15.— ptas. je Gepäckstück und Gewicht derselben sowie in Abhängigkeit der Bedeutung des Bahnhofes zu entrichten sind.

Jeder Gepäckträger ist verpflichtet den Reisenden auf Wunsch den Gebührentarif vorzuweisen, dessen ungeachtet dass dieser Tarif in allen Bahnhöfen ausgehängt ist.

Consignas de equipajes

Todas las estaciones de alguna importancia están dotadas de este servicio, que permite al viajero dejar en depósito su equipaje, mediante el abono de 5 pesetas por bulto, con peso no superir a 60 kilogramos y día indivisible.

Existen también armarios guarda-equipajes, con tasa de 10 pesetas por cada veinticuatro horas consecutivas, cualquiera que sea el número de bultos que se depositen.

Asimismo, los equipajes pueden ser facturados desde y hasta consigna abonando 14 pesetas por bulto, más el importe del depósito y el de la expedición, cuando proceda.

Consignes de bagages

Toutes les gares d'une certaine importance assurent ce service qui permet au voyageur de laisser en dépôt ses bagages moyennant une taxe de 5 pesetas par colis d'un poids n'excédent pas 60 Kgs. et par jour indivisible. Il existe aussi des armoires-consigne pour les quelles la taxe est de 10 pesetas pour chaque période de 24 heures consecutives, quel que soit le nombre de colis mis en dépôt.

De même, les bagages peuvent être enregistrés de ou pour la consigne avec perception de 14 pesetas par colis augmentée, le cas échèant, du montant du dépôt et de celui de l'expédition.

Left luggage office

All stations of any importance are provided with this service which allows the treveller to deposit his luggage, paying 5 ptas. per package weighing not more than 60 kgs. per indivisible day.

There are also luggage lockers, costing 10 ptas. per consecutive 24 hours, whatever the number of packages deposited.

Luggage may also be registered from and to a left luggage office, paying 14 ptas per package plus the amount of the deposit and that of the despatch when this is in order.

Gepackaufbewahrung

In allen wichtigeren Bahnhöfen refindet sich eine Gepäckaufbewahrung in der der Reisende sein Gepäck gegen Zahlung von 5.— ptas. je Stück bis zu 60 kg Gewicht und angefangenen Tag hinterlegen kann.

Ausserdem bestehen auch Schliessfächer zur Aufbewahrung von Gepäckstücken, für deren Benutzung unabhängig von der Stückzahl 10.— ptas für je 24 Stunden Aufbewahrungszeit zu entrichten sind.

Das Reisegepäck kann auch unmittelbar von einer Aufbewahrungstelle zu einer anderen gegen eine Gebühr von 14.— ptas. je Stück, zuzüglich etwaiger Franchtgebühren, aufgegeben werden.

© Biblioteca Ferroviaria - FFE

OTROS SERVICIOS

Servicio de AUTO-CAMA

Esta modalidad permite al viajero portador de billetes de 1.ª ó 2.ª clase, cama o litera, facturar su automóvil para ser transportado en su mismo tren. El servicio se presta actualmente entre Madrid-Málaga, Madrid-Algeciras y Madrid-Barcelona, y viceversa.

Los precios a pagar por cada automóvil, además del importe del billete, son:

Automóvil de hasta 4,42 metros de largo. 1.000 ptas.

Automóvil de más de 4,42 metros de largo. 1.700 ptas.

Service de «AUTO-CAMA» (Autos-lits)

Cette facilité permet à un voyageur munis d'un billete de 1ère, 2ème classe, lit ou couchette, de faire enregistrer son automobile pour être transportée par le même train. Ce service est actuellement assuré entre Madrid et Málaga, Madrid et Algeciras, Madrid et Barcelona, Madrid et Oviedo et vice-versa.

En sus du prix du billet la taxe est de:

Pour une automobile dont la longueur n'excède pas 4,42 mètres ... ... 1.000 ptas.

Pour une automobile de plus de 4,42 mètres ... ... 1.700 ptas.

Ferrotours nacionales e internacionales

Se trata de servicios a "forfait" de carácter nacional e internacional que, mediante la utilización del ferrocarril, permiten realizar rutas turísticas a precios sumamente reducidos.

Las Agencias de Viajes nacionales acreditadas informarán ampliamente sobre todo lo relacionado con este servicio, de acuerdo con los deseos de los señores viajeros.

Vea más detalles en la página 300 de esta Guía.

Ferrotours nationaux et internationaux

Il s'agit de service à "forfait" ayant un caractére national ou intenational, permettant en utilissant le chemin de fer, de réaliser des itinéraires touristiques à des prix très réduits.

Les Agences de Voyages nationales accreditées fourniront tous les renseignements que Messieurs les voyageurs dèssiront à ce sujet.

Pour plus de dètails voir page 300 de cet indicateur.

TREN + AUTO

RENFE, de acuerdo con ATESA, ofrece un servicio de alquiler de coches sin conductor, que inicialmente se asegura en las capitales de Madrid, Barcelona, Sevilla, San Sebastián y Bilbao.

Las peticiones de reserva para utilizar este servicio pueden formularse en todas las Oficinas de Viajes RENFE y en las Delegaciones de ATESA, donde le informarán ampliamente.

TRAIN + AUTO

RENFE en accord avec ATESA vous offre un service de location de voitures automobiles sans chauffeur actuallement assuré dans les villes de Madrid, Barcelona, Sevilla, San Sebastián et Bilbao. Pour utiliser ce service, les demandes de réservation peuvent être adressées à tous les Bureaux de Voyages RENFE et délégations de ATESA qui vous donneront de plus amples renseignements.

AUTO-LIT Service

This service enables the passenger holding a 1st or 2nd class, sleeper or couchette ticket to register his car for transport in the same train. The service is provided at present between Madrid-Malaga, Madrid-Algeciras and Madrid-Barcelona and vice versa.

The charge for each car, besides the cost of the ticket, is:

Car up to 4.42 metres long ... ... 1.000 ptas.

Car over 4,42 metres long ... ... 1.700 ptas.

Autoreisezüge

Diese Einrichtung ermöglicht Reisenden im Besitz eines Fahrausweises 1. oder 2. Kl., sowie eines Schlaf- oder Liegewagenplatzes, ihren Wagen zur Beförderung in demselben Zuge aufzugeben. Derartige Züge laufen z.Z. zwischen Madrid-Málaga, Madrid-Algeciras und Madrid-Barcelona in beiden Richtungen.

Die Beförderungspreise je Kraftwagen, die ausser dem Personenfahrpreis auszulegen sind, betragen:

Für Wagen bis zu 4.42 m Länge ... 1.000 ptas.

Für Wagen über 4.42 m Länge ... 1.700 ptas.

National and international Ferrotours

Thase are all-in services of a national or international character which, using the railway, allow tourist routes to be fellowed at extremely low prices.

The accredited Spanish Travel Agencies will give full information on everything connected with this service at travellers' request.

See more details on page 300 of this Guide.

In- und ausland-Ferrotours

Bei diesen "FERROTOURS" handelt es sich um "forfait"-Reisen innerhalb und ausserhalb Spaniens, die unter Benutzung der Einsenbahn Fahrten auf für Touristen besonders interessanten Routen zu überaus günstigen Preisen ermöglichen.

Die hierfür zugelassenen einheimischen Reiseagenturen geben gerne ausführliche Auskunft über alles, was mit diesen Fahrten verbunden ist.

Weitere Angaben siehe S. 300 des vorliegenden Fahrplanes.

TRAIN + CAR

RENFE, in agreement with ATESA, a service of hiring self-drive cars, which initially is available in Madrid, Barcelona, Sevilla, San Sebastián and Bilbao.

Applications for reservations to use this service may be made in all the RENFE Travel Offices and in ATESA Agencias, where full information is available.

ZUG + AUTODIENST

Die RENFE in Zusammena beit mit der ATESA ermöglicht den Verleih von von Kraftwagen ohne Fahrer, der vorerst in den Städten Madrid, Barcelona, Sevilla, San Sebastián und Bilbao eingerichtet ist.

Vorbestellungen für die Benutzung dieses Dienstes können bei allen bahneigenen Reisebüros der RENFE oder den Vertretungen der ATESA eingereicht werden, wo man auch ausführliche Auskunft erhalten kann.

© Biblioteca Ferroviaria - FFE

CARNETS KILOMETRICOS

(Tarifa Especial de G. V. n.º 9, Párrafo I)

RESUMEN DE LAS CONDICIONES DE APLICACION

- De venta en todas las estaciones y Oficinas de Viajes-RENFE.
- No hacen falta fotografías. Basta con el Documento Nacional de Identidad.
- Para utilizarlo es preciso presentarlo en taquilla.
- El mínimo de kilómetros es de 10 por viaje sencillo y viajero.
- Sólo pueden utilizarlo las personas comprendidas en él.
- Puede mejorarse la clase abonando la diferencia por Tarifa general.
- Cada viajero tiene derecho a la franquicia de 30 kilogramos de equipaje.
- También puede prolongarse el viaje, previo aviso al Interventor.
- Se conceden dos prórrogas de validez, según condiciones insertas al final del kilométrico.
- Pueden utilizarse indistintamente por cualquiera de los titulares.
- Exentos de la percepción de la venta anticipada en la formalización de viajes.

Solicite más detalles sobre esta interesante Tarifa en cualquier estación u Oficina de Viajes-RENFE

Kilómetros	Precios totales de cada carnet			Personas que pueden utilizarlo	Meses de validez
	1.ª clase — Pesetas	2.ª clase — Pesetas	3.ª clase — Pesetas		
3.000	2.352	1.680	1.080	Una	5
4.000	3.136	2.240	1.440	Dos	5
5.000	3.920	2.800	1.800	Tres	5
6.000	4.704	3.360	2.160	Cuatro	6
8.000	6.272	4.480	2.880	Cinco	8
10.000	7.840	5.600	3.600	Seis	10
12.000	9.408	6.720	4.320	Siete	12

A SU LLEGADA A MADRID

ENTRE LAS ESTACIONES ATOCHA ⇄ PRINCIPE PIO

Precio, 10 pesetas.

- Sus equipajes, hasta el máximo de 50 kilogramos, se transportan con usted; **gratuitamente los primeros 30 kilos**, debiendo abonar tan sólo 5 pesetas por cada bulto comprendido en los 20 kilogramos que rebasen la franquicia.
- No tiene usted que cumplir ningún requisito En el autocar se despachan los billetes y se hacen cargo del equipaje.

HORARIO DEL SERVICIO

Dirección Norte a Sur		Dirección Sur a Norte	
Salidas Estación de Príncipe Pío	Llegadas Estación de Atocha	Salidas Estación de Atocha	Llegadas Estación de Príncipe Pío
6.50	7.15	7.10	7.35
8.10	8.35	7.45	8.10
8.30	8.55	8.55	9.20
9.40	10.05	9.55	10.20
10.40	11.05	10.50	11.15
18.50	19.15	14.40	15.05
20.45	21.10	18.20	18.45
21.35	22.—	19.40	20.05
22.—	22.25	21.25	21.50
—	—	22.10	22.35
—	—	—	—

VIAJEROS

PRECIO TOTAL POR TARIFA GENERAL

Por venta anticipada: Hasta 75 kms., 2 ptas.; más de 75 kms., 6 ptas.
Por reserva de asiento: En 1.ª y 2.ª clase, TALGO, TER y TAF, 15 ptas. En 3.ª clase, 5 ptas.

Km.	1.ª — Ptas.	2.ª — Ptas.	3.ª — Ptas.	Km.	1.ª — Ptas.	2.ª — Ptas.	3.ª — Ptas.	Km.	1.ª — Ptas.	2.ª — Ptas.	3.ª — Ptas.
—	—	—	—	410	397	284	183	1.010	985	704	453
10	10	7	5	420	407	291	187	1.020	995	711	457
15	13	10	6	430	417	298	192	1.030	1.005	718	462
20	18	13	9	440	427	305	196	1.040	1.015	725	466
25	23	17	11	450	437	312	201	1.050	1.025	732	471
30	28	20	13	460	446	319	205	1.060	1.034	739	475
35	33	24	15	470	456	326	210	1.070	1.044	746	480
40	38	27	18	480	466	333	214	1.080	1.054	753	484
45	43	31	20	490	476	340	219	1.090	1.064	760	489
50	48	34	22	500	486	347	223	1.100	1.074	767	493
55	52	38	24	510	495	354	228	1.110	1.083	774	498
60	57	41	27	520	505	361	232	1.120	1.093	781	502
65	62	45	29	530	515	368	237	1.130	1.103	788	507
70	67	48	31	540	525	375	241	1.140	1.113	795	511
75	72	52	33	550	535	382	246	1.150	1.123	802	516
80	77	55	36	560	544	389	250	1.160	1.132	809	520
85	82	59	38	570	554	396	255	1.170	1.142	816	525
90	87	62	40	580	564	403	259	1.180	1.152	823	529
95	92	66	42	590	574	410	264	1.190	1.162	830	534
100	97	69	45	600	584	417	268	1.200	1.172	837	538
105	101	73	47	610	593	424	273	1.210	1.181	844	543
110	106	76	49	620	603	431	277	1.220	1.191	851	547
115	111	80	51	630	613	438	282	1.230	1.201	858	552
120	116	83	54	640	623	445	286	1.240	1.211	865	556
125	121	87	56	650	633	452	291	1.250	1.221	872	561
130	126	90	58	660	642	459	295	1.260	1.230	879	565
135	131	94	60	670	652	466	300	1.270	1.240	886	570
140	136	97	63	680	662	473	304	1.280	1.250	893	574
145	141	101	65	690	672	480	309	1.290	1.260	900	579
150	146	104	67	700	682	487	313	1.300	1.270	907	583
155	150	108	69	710	691	494	318	1.310	1.279	914	588
160	155	111	72	720	701	501	322	1.320	1.289	921	592
165	160	115	74	730	711	508	327	1.330	1.299	928	597
170	165	118	76	740	721	515	331	1.340	1.309	935	601
175	170	122	78	750	731	522	336	1.350	1.319	942	606
180	175	125	81	760	740	529	340	1.360	1.328	949	610
185	180	129	83	770	750	536	345	1.370	1.338	956	615
190	185	132	85	780	760	543	349	1.380	1.348	963	619
195	190	136	87	790	770	550	354	1.390	1.358	970	624
200	195	139	90	800	780	557	358	1.400	1.368	977	628
210	201	144	93	810	789	564	363	1.410	1.377	984	633
220	211	151	97	820	799	571	367	1.420	1.387	991	637
230	221	158	102	830	809	578	372	1.430	1.397	998	642
240	231	165	106	840	819	585	376	1.440	1.407	1.005	646
250	241	172	111	850	829	592	381	1.450	1.417	1.012	651
260	250	179	115	860	838	599	385	1.460	1.426	1.019	655
270	260	186	120	870	848	606	390	1.470	1.436	1.026	660
280	270	193	124	880	858	613	394	1.480	1.446	1.033	664
290	280	200	129	890	868	620	399	1.490	1.456	1.040	669
300	290	207	133	900	878	627	403	1.500	1.466	1.047	673
310	299	214	138	910	887	634	408	1.510	1.475	1.054	678
320	309	221	142	920	897	641	412	1.520	1.485	1.061	682
330	319	228	147	930	907	648	417	1.530	1.495	1.068	687
340	329	235	151	940	917	655	421	1.540	1.505	1.075	691
350	339	242	156	950	927	662	426	1.550	1.515	1.082	696
360	348	249	160	960	936	669	430	1.560	1.524	1.089	700
370	358	256	165	970	946	676	435	1.570	1.534	1.096	705
380	368	263	169	980	956	683	439	1.580	1.544	1.103	709
390	378	270	174	990	966	690	444	1.590	1.554	1.110	714
400	388	277	178	1.000	976	697	448	1.600	1.564	1.117	718

NOTA.—Para los billetes con regreso incluído, se tomará el doble del precio sencillo correspondiente.

© Biblioteca Ferroviaria - FFE

SUPLEMENTOS

Precios a pagar en taquilla, además del importe del billete correspondiente, para la utilización en determinados trenes, en 1.ª y 2.ª clase.
Los niños pagan por entero estos suplementos

Km.	Trenes Expresos, Rápidos y Automotores que se determinen		Trenes TAF con plazas de 2.ª cl. exclusiv.	Trenes Talgo II y TAF con 1.ª y 2.ª	Trenes Talgo III con plazas de 1.ª y 2.ª cl.	Trenes TER con plazas de 1.ª y 2.ª cl.	Km.
	GRUPO 1.º	GRUPO 2.º					
	Pesetas		Pesetas	Pesetas	Pesetas	Pesetas	
25	3	2	6	7	11	8	25
50	5	3	10	10	16	12	50
75	8	4	16	17	26	20	75
100	11	6	22	23	37	28	100
125	14	7	28	30	47	36	125
150	17	9	34	36	57	43	150
175	20	10	40	43	67	51	175
200	23	12	46	49	78	59	200
225	26	13	52	56	88	67	225
250	29	15	58	62	98	74	250
275	32	16	64	69	108	82	275
300	35	18	70	75	119	90	300
325	38	19	76	82	129	98	325
350	41	21	82	88	139	105	350
375	44	22	88	95	149	113	375
400	47	24	94	101	160	121	400
425	50	25	100	108	170	129	425
450	53	27	106	114	180	136	450
475	56	28	112	121	190	144	475
500	59	30	118	127	201	152	500
525	62	31	124	134	211	160	525
550	65	33	130	140	221	167	550
575	68	34	136	147	231	175	575
600	71	36	142	153	242	183	600
625	74	37	148	160	252	191	625
650	77	39	154	166	262	198	650
675	80	40	160	173	272	206	675
700	83	42	166	179	283	214	700
725	86	43	172	186	293	222	725
750	89	45	178	192	303	229	750
775	92	46	184	199	313	237	775
800	95	48	190	205	324	245	800
825	98	49	196	212	334	253	825
850	101	51	202	218	344	260	850
875	104	52	208	225	354	268	875
900	107	54	214	231	365	276	900
925	110	55	220	238	375	284	925
950	113	57	226	244	385	291	950
975	116	58	232	251	395	299	975
1.000	119	60	238	257	406	307	1.000

PRECIOS TOTALES DE BILLETES

ENTRE LAS SIGUIENTES POBLACIONES

POR TARIFA GENERAL (No se incluye venta anticipada ni reserva de asiento)

Kms.	POBLACION	TER 1.ª	TER 2.ª	TAF	1.ª	2.ª	3.ª
		Ptas.	Ptas	Ptas.	Ptas.	Ptas.	Ptas.
	DE BARCELONA A:						
579	Albacete	—	—	—	564	403	259
560	Alicante	719	564	—	544	389	250
581	Alsasua (vía Villanueva-Casetas)	757	593	—	574	410	264
599	Alsasua (vía Manresa-Casetas)	767	600	—	584	417	268
691	Bilbao (vía Villanueva-Casetas)	896	701	—	682	487	313
710	Bilbao (vía Manresa-Casetas)	913	716	—	691	494	318
471	Canfranc (vía Tardienta-Lérida)	610	477	—	466	333	214
441	Castejón (vía Villanueva-Casetas)	475	378	—	339	242	156
460	Castejón (vía Manresa-Casetas)	590	463	—	446	319	205
299	Castellón (vía Villanueva)	380	297	—	290	207	133
169	Cerbere	216	169	—	165	118	76
1.003	Córdoba (vía Valencia-Alcázar)	—	—	—	985	704	453
1.356	Coruña (vía Manresa-Valladolid)	—	—	—	1.328	949	610
1.338	Coruña (vía Manresa-Miranda)	—	—	—	1.309	935	601
903	Espeluy (vía Valencia-Alcázar)	—	—	—	887	634	408
684	Irún (vía Villanueva-Casetas)	886	694	—	672	480	309
702	Irún (vía Manresa-Castejón)	913	716	—	691	494	318
932	León (vía Manresa-Valladolid)	—	—	—	917	655	421
913	León (vía Manresa-Miranda)	—	—	—	897	641	412
183	Lérida (vía Manresa)	239	188	—	180	129	83
518	Logroño (vía Villanueva-Casetas)	665	521	—	505	361	232
537	Logroño (vía Manresa-Casetas)	692	542	—	525	375	241
1.241	Lugo (vía Manresa-Valladolid)	—	—	—	1.221	872	561
1.228	Lugo (vía Manresa-Miranda)	—	—	—	1.201	858	552
690	Madrid (vía Tarragona)	—	—	—	672	480	309
710	Madrid (vía Lérida)	913	716	—	691	494	318
587	Miranda (vía Villanueva-Castejón)	757	593	—	574	410	264
606	Miranda (vía Manresa-Casetas)	784	615	—	593	424	273
1.170	Monforte (vía Manresa-Valladolid)	—	—	—	1.142	816	525
1.152	Monforte (vía Manresa-Miranda)	—	—	—	1.132	809	520
1.216	Orense (vía Manresa-Valladolid)	—	—	—	1.191	851	547
1.197	Orense (vía Manresa-Miranda)	—	—	—	1.172	837	538
529	Pamplona (vía Villanueva-Casetas)	682	535	—	515	368	237
548	Pamplona (vía Manresa-Casetas)	702	549	—	535	382	246
167	Port-Bou (vía Granollers)	216	169	—	165	118	76
174	Port-Bou (vía Mataró)	221	173	—	170	122	78
156	Puigcerdá	—	—	—	155	111	72
667	San Sebastián (v. Villan.ª-Casetas)	858	672	—	652	466	300
685	San Sebastián (v. Manresa-Casetas)	886	694	—	672	480	309
1.134	Sevilla (vía Valencia-Alcázar)	—	—	—	1.113	795	511
92	Tarragona (vía Villanueva)	120	94	—	92	66	42
368	Valencia (vía Villanueva)	471	369	—	358	256	165
761	Valladolid (vía Manresa-Ariza)	—	—	—	750	536	345
1.349	Vigo (vía Manresa-Valladolid)	—	—	—	1.319	942	606
1.319	Vigo (vía Manresa-Miranda)	—	—	—	1.289	921	592
621	Vitoria (v. Manresa-Castejón-Mir.)	804	629	—	613	438	282
521	Vitoria (vía Villanueva-Miranda)	675	528	—	515	368	237
349	Zaragoza-C. S. (vía Tarragona)	494	347	—	339	242	156
366	Zaragoza-Arrabal (vía Lérida)	471	369	—	358	256	165
612	Zumarraga (vía Villanueva-Alsasua)	794	622	—	603	431	277
630	Zumárraga (vía Manresa-Casetas)	811	636	—	613	438	282
	DE BILBAO A:						
443	Avila	—	—	—	437	312	201
691	Barcelona (vía Tarragona)	896	701	—	682	487	313
710	Barcelona (vía Manresa)	913	716	—	691	494	318
517	Canfranc	—	—	—	505	361	232
250	Castejón	315	246	—	241	172	111
527	Lérida	780	605	—	613	438	282
174	Logroño	315	246	—	170	122	78
564	Madrid (vía Avila)	—	—	—	554	396	255
104	Miranda	315	246	—	101	73	47
599	Tarragona	767	600	—	584	417	268
527	Teruel	682	535	—	515	368	237
700	Valencia	896	701	—	682	487	313
315	Valladolid	—	—	—	309	221	142
344	Zaragoza	444	347	—	339	242	156
	DE GRANADA A:						
300	Algeciras (vía Bobadilla)	—	—	—	290	207	133
183	Almería (vía Moreda-Guadix)	—	—	—	180	129	83

© Biblioteca Ferroviaria - FFE

CONTINUACION DE PRECIOS

Kms.	POBLACION	TER 1.ª	TER 2.ª	TAF	1.ª	2.ª	3.ª
		Ptas.	Ptas.	Ptas.	Ptas	Ptas.	Ptas.
123	Bobadilla	—	—	—	121	87	56
491	Madrid (vía Moreda-Baeza)	683	499	—	486	347	223
193	Málaga (vía Bobadilla)	—	—	—	190	136	87
336	Murcia (vía Moreda-Guadix)	—	—	—	329	235	151
290	Sevilla (vía Bobadilla-Utrera)	—	—	—	280	200	129
611	Valencia (vía Moreda-Alicante)	—	—	—	603	431	277
DE MADRID A:							
499	Aguilar de la Frontera	638	499	—	486	347	223
279	Albacete	360	283	—	270	193	124
149	Alcázar de San Juan	220	178	—	146	104	67
743	Algeciras-Estación	960	751	—	731	522	336
744	Algeciras-Puerto	960	751	—	731	522	336
455	Alicante-Término	590	436	—	446	319	205
359	Almansa	461	362	—	348	249	160
557	Almería	719	564	—	544	389	250
536	Alsasua (vía Avila)	692	542	—	525	375	241
206	Ariza	268	211	—	201	144	93
472	Astorga (vía Palencia)	610	477	—	466	333	214
418	Astorga (Avila-Salamanca-Zamora)	536	420	—	407	291	187
121	Avila	315	246	—	121	87	56
513	Badajoz	—	—	—	505	361	232
690	Barcelona T.ª (vía Tarragona)	—	—	—	672	480	309
710	Barcelona V.ª (vía Lérida)	913	716	—	691	494	318
822	Betanzos (vía Avila-Palencia)	—	—	—	809	578	372
757	Betanzos (vía Zamora-Orense)	977	766	—	740	529	340
809	Betanzos (vía Segovia-Palencia)	—	—	—	789	564	363
564	Bilbao (vía Avila)	—	—	—	554	396	255
566	Bobadilla (vía Córdoba)	729	571	—	554	396	255
370	Buros (vía Avila)	—	—	—	358	256	165
348	Cáceres	—	—	—	339	242	156
727	Cádiz	—	—	—	711	508	327
245	Calatayud	315	246	—	241	172	111
517	Canfranc	—	—	—	505	361	232
577	Carballino (vía Medina-Zamora)	747	586	—	564	403	259
451	Carcagente	—	—	—	446	319	205
525	Cartagena	675	528	—	515	368	237
338	Casetas	424	333	—	319	228	147
859	Cerbere	1.106	867	—	838	599	385
176	Ciudad Real	—	—	—	175	125	81
442	Córdoba	671	518	—	535	382	246
844	Coruña (vía Palencia)	—	—	—	829	592	381
751	Coruña (vía Zamora)	977	766	—	740	529	340
831	Coruña (vía Segovia-Palencia)	—	—	—	819	585	376
818	Coruña (vía Segovia-Zaora	—	—	—	799	571	367
201	Cuenca	—	—	—	201	144	93
298	Chinchilla	380	297	—	290	207	133
341	Espeluy	—	—	—	339	242	156
865	El Ferrol del Caud. (v. Avil.-Pal.)	444	347	—	848	606	390
800	El Ferrol del Caud. (v. Avil.-Zam.)	1.025	802	—	780	557	358
590	Gijón (vía Avila)	757	593	—	574	410	264
577	Gijón (vía Segovia)	—	—	—	564	403	259
641	Gijón (v. Avila-Salam.-Zam.-León)	831	650	—	633	452	291
491	Granada	638	499	—	486	347	223
57	Guadalajara	77	61	—	57	41	27
640	Hendaya (vía Avila)	—	—	—	623	445	286
683	Huelva (vía Córdoba)	—	—	—	672	480	309
418	Huesca	—	—	—	407	291	187
638	Irún (vía Avila)	—	—	—	623	445	286
374	Jaén	—	—	—	368	263	169
435	Jativa	—	—	—	427	305	196
678	Jerez de la Frontera	—	—	—	662	473	304
377	La Encina	489	384	—	368	263	169
420	León (vía Avila)	536	420	—	407	291	187
407	León (vía Segovia)	—	—	—	397	284	183
470	León (v. Avila-Salamanca-Zamora)	600	470	—	456	326	210
527	Lérida	682	535	—	515	368	237
315	Linares-Baeza	407	319	—	309	221	142
530	Logroño (vía Avila)	—	—	—	515	368	237
431	Logroño (vía Soria)	563	441	—	427	305	196
729	Lugo (vía Avila-Palencia)	—	—	—	711	508	327
664	Lugo (vía Zamora-Orense)	858	672	—	652	466	302
716	Lugo (vía Segovia)	—	—	—	701	501	320
635	Málaga	821	643	—	623	445	286
198	Manzanares	315	246	—	195	139	90
207	Medina del Campo (vía Avila)	315	246	—	201	144	93
194	Medina del Campo (vía Segovia)	—	—	—	190	136	87
454	Mérida (vía Ciudad Real)	—	—	—	446	319	205

CONTINUACION DE PRECIOS

Kms.	POBLACION	TER 1.ª	TER 2.ª	TAF	1.ª	2.ª	3.ª
		Ptas.	Ptas.	Ptas.	Ptas.	Ptas.	Ptas.
421	Mérida (vía Cáceres)	—	—	—	417	298	192
460	Miranda (vía Avila)	590	463	—	446	319	203
658	Monforte (vía Avila-Palencia)	848	665	—	642	459	295
645	Monforte (vía Segovia)	—	—	—	633	452	291
593	Monforte (vía Avila-Zamora-Oren.)	767	600	—	584	417	268
492	Montilla	638	499	—	486	347	223
433	Moreda	563	441	—	427	305	196
460	Murcia	590	463	—	446	319	205
704	Orense (vía Avila-Palencia)	—	—	—	691	494	318
547	Orense (vía Avila-Zamora)	702	549	—	535	382	246
691	Orense (vía Segovia-Palencia)	—	—	—	682	487	313
534	Orense (vía Segovia-Zamora)	—	—	—	525	375	241
560	Oviedo (vía Avila)	719	564	—	544	389	250
547	Oviedo (vía Segovia)	—	—	—	535	382	246
609	Oviedo (v. Avila-Salamanca-Zam.)	784	615	—	593	424	273
297	Palencia (vía Avila)	—	—	—	290	207	133
284	Palencia (vía Segovia)	370	290	—	280	200	129
442	Pamplona (vía Soria)	573	448	—	437	312	201
588	Pamplona (vía Miranda-Alsasua)	—	—	—	574	410	264
254	Palazuelo-Empalme	—	—	—	250	179	115
271	Plasencia	—	—	—	270	193	124
844	Pontevedra (vía Avila-Palencia)	—	—	—	829	592	381
687	Pontevedra (vía Avila-Zamora)	886	694	—	672	480	309
854	Port-Bou	—	—	—	838	599	385
413	Puebla de Hijar	—	—	—	407	291	187
519	Puente Genil	—	—	—	505	361	232
693	Puerto de Santa María	—	—	—	682	487	313
825	Redondela (vía Avila-Palencia)	—	—	—	809	578	372
668	Redondela (vía Avila-Zamora)	858	672	—	652	466	300
812	Redondela (vía Segovia-Plasencia)	—	—	—	799	571	367
655	Redondela (vía Segovia-Zamora)	—	—	—	642	459	295
580	Reus Paseo Mata	—	—	—	564	403	259
233	Salamanca (vía Avila)	315	246	—	231	165	106
284	Salamanca (vía Medina)	370	290	—	280	200	129
417	Salamanca (vía Plasencia)	—	—	—	407	291	187
568	San Jerónimo	—	—	—	554	396	255
704	San Lúcar de Barrameda (Pueblo)	—	—	—	691	494	318
729	San Roque (La Línea)	—	—	—	711	508	323
621	San Sebastián (vía Avila)	—	—	—	613	438	282
516	Santander (vía Avila)	—	—	—	505	361	232
503	Santander (vía Segovia)	655	514	—	495	354	228
677	Santiago (vía Avila-Zamora)	876	687	—	662	473	304
664	Santiago (vía Segovia-Zamora)	—	—	—	652	466	300
623	San Vicente (vía Tarragona)	—	—	—	613	438	282
101	Segovia	315	246	—	101	73	47
573	Sevilla Plazas Armas	—	—	—	564	403	259
574	Sevilla San Bernardo	—	—	—	564	403	259
478	Silla	—	—	—	466	333	214
644	Sitges (vía Tarragona)	—	—	—	633	452	291
250	Soria	315	246	—	241	172	111
550	Soto de Rey (vía Avila)	702	549	—	535	382	246
537	Soto de Rey (vía Segovia)	—	—	—	525	375	241
396	Tardienta	509	398	—	388	277	178
598	Tarragona	—	—	—	584	417	268
677	Tarrasa	876	687	—	662	473	304
377	Teruel	—	—	—	368	263	169
91	Toledo (vía Castillejos)	—	—	—	92	66	42
77	Toledo (vía algodor)	—	—	—	77	55	36
596	Tolosa (vía Avila)	—	—	—	584	417	268
195	Tomelloso	—	—	—	190	136	87
265	Toro (vía Avila)	342	268	—	260	186	120
252	Toro (vía Segovia)	—	—	—	250	179	115
488	Torrelavega (vía Avila)	—	—	—	476	340	219
475	Torrelavega (vía Segovia)	610	477	—	466	333	214
314	Utiel	—	—	—	309	221	142
605	Utrera	—	—	—	593	424	273
225	Valdepeñas	—	—	—	221	158	102
402	Valencia (vía Cuenca)	—	—	—	397	284	183
490	Valencia (vía Albacete)	583	478	—	476	340	219
412	Valencia de Alcántara-Frontera	—	—	—	407	291	187
249	Valladolid (vía Avila)	315	246	—	241	172	111
237	Valladolid (vía Segovia)	315	246	—	231	165	106
286	Venta de Baños (vía Avila)	370	290	—	280	200	129
273	Venta de Baños (vía Segovia)	352	275	—	270	193	124
836	Vigo (vía Avila-Palencia)	—	—	—	819	585	376
823	Vigo (vía Segovia-Palencia)	—	—	—	809	578	372
679	Vio (vía Avila-Zamora)	876	687	—	662	473	304

© Biblioteca Ferroviaria - FFE

CONTINUACION DE PRECIOS

Kms.	POBLACION	TER 1.ª	TER 2.ª	TAF	1.ª	2.ª	3.ª
		Ptas.	Ptas.	Ptas.	Ptas.	Ptas.	Ptas.
666	Vigo (vía Segovia-Zamora)	—	—	—	652	466	300
572	Villabona (vía Avila)	—	—	—	564	403	259
559	Villabona (vía Segovia)	—	—	—	544	389	250
343	Villada (vía Avila)	—	—	—	339	242	156
330	Villada (vía Segovia)	—	—	—	319	228	147
397	Villena	—	—	—	388	277	178
493	Vitoria (vía Avila)	—	—	—	486	347	223
297	Zamora (vía Avila)	—	—	—	290	207	133
284	Zamora (vía Segovia)	—	—	—	280	200	129
300	Zamora (vía Avila-Salamanca)	380	297	—	290	207	133
341	Zaragoza Campo Sepulcro	—	—	—	339	242	156
344	Zaragoza Arrabal	444	347	—	339	242	156
566	Zumarraga (vía Avila)	—	—	—	554	396	255
DE MALAGA A							
487	Alcázar de San Juan	628	492	—	476	340	219
247	Algeciras	315	246	—	241	172	111
70	Bobadilla	315	246	—	67	48	31
193	Córdoba	—	—	—	190	136	87
635	Madrid	821	643	—	623	445	286
236	Sevilla	—	—	—	231	165	106
DE SAN SEBASTIAN A:							
501	Avila	—	—	—	495	354	228
667	Barcelona (vía Villanueva)	—	—	—	652	466	300
685	Barcelona (vía Manresa)	886	694	—	672	480	309
872	Betanzos	1.126	881	—	858	613	394
252	Burgos	332	261	—	250	179	115
528	Canfranc	—	—	—	515	368	237
226	Castejón	315	246	—	221	158	102
894	Coruña	1.154	903	—	878	627	403
958	Coruña (vía Monforte-Orense)	1.235	968	—	936	669	430
470	León	600	470	—	456	326	210
502	Lérida	655	514	—	495	354	228
779	Lugo	—	—	—	760	543	349
621	Madrid (vía Avila)	—	—	—	613	438	282
162	Miranda	315	246	—	160	115	74
708	Monforte de Lemos	913	716	—	691	494	318
754	Orense	977	766	—	740	529	340
347	Palencia	444	347	—	339	242	156
138	Pamplona	315	246	—	136	97	63
575	Tarragona	—	—	—	564	403	259
508	Teruel	655	514	—	495	354	228
675	Valencia	868	679	—	662	473	304
372	Valladolid	—	—	—	368	263	169
336	Venta de Baños	434	340	—	329	235	151
886	Vigo	1.144	896	—	868	620	399
129	Vitoria	315	246	—	126	90	58
319	Zaragoza	407	319	—	309	221	142
DE SEVILLA A:							
426	Alcázar de San Juan	—	—	457	417	298	192
344	Algeciras (vía Utrera-La Roda)	—	—	—	339	242	156
175	Ayamonte	—	—	—	—	—	—
300	Badajoz (vía Zafra)	—	—	—	290	207	133
1.134	Barcelona (vía Alcázar-Valencia)	—	—	—	1.113	795	511
167	Bobadilla (vía Utrera-La Roda)	—	—	—	165	118	76
153	Cádiz	—	—	—	150	108	69
132	Córdoba	—	—	—	131	94	60
233	Espeluy	—	—	—	231	165	106
290	Granada (vía Utrera Bobadilla)	—	—	—	280	200	129
110	Huelva	—	—	104	106	76	49
259	Linares-Baeza	—	—	—	250	179	115
574	Madrid	—	—	—	564	403	259
236	Málaga (vía Utrera-La Roda)	—	—	—	231	165	106
377	Manzanares	—	—	—	368	263	169
240	Mérida (vía Zafra)	—	—	223	231	165	106
119	Puerto de Santa María	—	—	—	116	83	54
142	La Roda (vía Utrera)	—	—	—	141	101	65
139	San Fernando	—	—	—	136	97	63
766	Valencia (vía Alcázar)	—	—	—	750	536	345
175	Zafra (vía Los Rosales)	—	—	162	170	122	78
DE VALENCIA A:							
211	Albacete (vía La Encina)	219	191	—	211	151	97
342	Alcázar de San Juan	389	326	—	339	242	156
192	Alicante (vía La Encina)	199	177	—	190	136	87
368	Barcelona (vía Villanueva)	471	369	—	358	256	165
700	Bilbao (vía Zaragoza)	896	701	—	682	487	313
920	Cádiz (vía Alcázar)	—	—	—	897	641	412

CONTINUACION DE PRECIOS

Kms.	POBLACION	TER 1.ª	TER 2.ª	TAF	1.ª	2.ª	3.ª
		Ptas.	Ptas.	Ptas.	Ptas.	Ptas.	Ptas.
232	Caminreal (vía Sagunto)	315	246	—	231	165	106
529	Canfranc	—	—	—	515	368	237
341	Cartagena (vía La Encina)	—	—	—	339	242	156
450	Castejón	573	448	—	437	312	201
70	Castellón de la Plana	315	246	—	67	48	31
611	Granada (vía Alicante-Moreda)	—	—	—	603	431	277
692	Irún	896	701	—	682	487	313
527	Logroño	682	535	—	515	368	237
490	Madrid (vía La Encina)	491	412	—	476	340	219
402	Madrid (vía Cuenca)	—	—	—	397	284	183
596	Miranda de Ebro	767	600	—	584	417	268
276	Murcia (vía La Encina-Alicante)	—	—	—	270	193	124
538	Pamplona	692	542	—	525	375	241
675	San Sebastián	868	579	—	662	473	304
276	Tarragona	360	283	—	270	193	124
168	Teruel	315	246	—	165	118	76
356	Zaragoza	461	362	—	348	249	160
DE ZARAGOZA A:							
233	Alsasuna	305	239	—	231	165	106
349	Barcelona (vía Tarragona)	444	347	—	339	242	156
366	Barcelona (vía Lérida)	471	369	—	358	256	165
344	Bilbao (vía Tarragona)	444	347	—	339	242	156
173	Canfranc	—	—	—	170	122	78
985	Coruña (vía Ariza)	—	—	—	966	690	444
972	Coruña (vía Miranda)	—	—	—	956	683	439
74	Huesca (vía Tardienta)	—	—	—	72	52	33
336	Irún	434	340	—	329	235	151
561	León (vía Ariza)	—	—	—	554	396	255
547	León (vía Miranda)	—	—	—	535	382	246
183	Lérida	239	188	—	180	129	83
171	Logroño	221	173	—	170	122	78
870	Lugo (vía Ariza)	—	—	—	848	606	390
862	Lugo (vía Miranda)	—	—	—	848	606	390
341	Madrid	444	347	—	339	242	156
240	Miranda de Ebro	305	239	—	231	165	106
845	Orense (vía Ariza)	—	—	—	427	305	196
831	Orense (vía Miranda)	—	—	—	417	298	192
438	Palencia (vía Ariza)	259	188	—	180	129	83
425	Palencia (vía Miranda)	—	—	—	829	592	381
182	Pamplona	—	—	—	819	585	376
319	San Sebastián	407	319	—	309	221	142
189	Teruel	244	191	—	185	132	85
356	Valencia	461	362	—	348	249	160
392	Valladolid (vía Ariza)	—	—	—	388	277	178
983	Vigo (vía Ariza)	—	—	—	966	690	444
965	Vigo (vía Miranda)	—	—	—	946	676	435

ESTACIONES DE LA RENFE AUTORIZADAS PARA EXPENDER BILLETES EN REGIMEN DE VENTA ANTICIPADA Y CON RESERVA DE ASIENTO

Alar del Rey.
Albacete.
Alcanadre.
Alcázar de San Juan.
Alfaro.
Algeciras-Puerto.
Alhama de Aragón (1).
Astorga.
Avila.
Baza.
Benavente.
Benicarló.
Borjas Blancas.
Calahorra.
Calatayud.
Canfranc.
Carballino.
Castellón.
Ciudad Real.
Elche.
El Entrego.
Espluga.
Haro.
Huesca.
La Bañeza.
La Encina.
La Felguera.
La Gudiña.
La Rúa-Petín.
Linares-Baeza.
Lorca-Sutullena.
Madrid-Atocha.
Madrid-Delicias.
Manresa.
Medina del Campo.
Mérida.
Miranda de Ebro.
Monforte de Lemos.
Monblanch.
Monzón-Río Cinca.
Palencia.
Peñaranda de Brac.
Plasencia.
Pobla de Segur.
Puebla de Sanabria.
Puente Genil.
Puertollano.
Ronda.
Sabiñánigo.
Sama de Langreo.
San Fernando (Cádiz).
Segorbe.
Sitges.
Teruel.
Tortosa.
Trubia.
Tudela de Navarra.
Ulldecona.
Utrera.
Valdepeñas.
Valencia de Alcántara.
Valls.
Vinaroz.
Vitoria.

(1) Solamente expende billetes en este régimen desde el 1.º de julio al 30 septiembre.

© Biblioteca Ferroviaria - FFE

PRECIOS TALGO

No se incluye reserva de asiento ni venta anticipada

LINEA DE MADRID A IRUN Y BILBAO (Talgo III)

Km.	DESTINO	Pesetas 1.ª	Pesetas 2.ª
De Madrid a:			
121	Avila (1)	339	270
207	Medina (1)	339	270
249	Valladolid (1)	339	270
370	Burgos	507	406
460	Miranda	636	509
493	Vitoria	687	548
566	Zumárraga	785	627
621	San Sebastián	865	690
638	Irún	885	707
640	Hendaya	885	707
564	Bilbao	785	627
De Avila a:			
87	Medina	124	99
129	Valladolid	183	147
250	Burgos	339	270
339	Miranda	468	374
372	Vitoria	517	412
446	Zumárraga	617	492
501	San Sebastián	706	565
518	Irún	716	572
520	Hendaya	716	572
De Medina a:			
43	Valladolid	64	50
164	Burgos	235	190
253	Miranda	358	287
286	Vitoria	399	319
360	Zumárraga	497	398
415	San Sebastián	577	461
432	Irún	607	485
434	Hendaya	607	485
De Valladolid a:			
121	Burgos	168	134
211	Miranda	299	239
244	Vitoria	339	270
317	Zumárraga	438	350
372	San Sebastián	517	412
389	Irún	538	430
392	Hendaya	548	437
De Burgos a:			
90	Miranda	124	99
123	Vitoria	168	134
196	Zumárraga	273	217
252	San Sebastián	358	287
268	Irún	368	294
271	Hendaya	378	301
De Miranda a:			
34	Vitoria	64	50
107	Zumárraga	153	123
162	San Sebastián	227	182
179	Irún	253	203
181	Hendaya	258	207
De Vitoria a:			
74	Zumárraga	98	78
129	San Sebastián	183	147
146	Irún	203	161
148	Hendaya	203	161
De Zumárraga a:			
56	San Sebastián	83	67
73	Irún	98	78
75	Hendaya	98	78
De San Sebastián a:			
17	Irún	64	50
20	Hendaya	64	50
De Irún a:			
3	Hendaya	64	50

LINEA DE MADRID A BARCELONA (Talgo III)

Km.	DESTINO	Pesetas 1.ª	Pesetas 2.ª
De Madrid a:			
341	Zaragoza-C. S.	478	381
580	Reus-P. M.	806	645
598	Tarragona	826	659
649	Sitges	895	714
690	Barcelona-Término	955	763
De Zaragoza a:			
239	Reus-P. M.	329	263
257	Tarragona	358	287
308	Sitges	428	343
349	Barcelona-Término	478	381
341	Madrid	478	381
De Reus a (3):			
19	Tarragona	64	50
69	Sitges	93	74
111	Barcelona-Término	158	127
580	Madrid	806	645
De Tarragona a:			
51	Sitges	78	64
92	Barcelona-Término	129	103
598	Madrid	826	659
De Sitges a (2):			
42	Barcelona-Término	64	50
649	Madrid	895	714

LINEA DE MADRID A VALENCIA (Talgo II)

Km.	DESTINO	Pesetas 1.ª	Pesetas 2.ª
De Madrid-Atocha a:			
49	Aranjuez (2)	58	44
109	Tarancón	136	106
146	Huete	182	140
201	Cuenca	250	200
314	Utiel	391	303
327	Requena	407	316
402	Valencia	500	400
De Aranjuez a:			
60	Tarancón	74	58
97	Huete	120	92
152	Cuenca	198	151
265	Utiel	329	255
278	Requena	345	268
353	Valencia	443	344
De Tarancón a:			
38	Huete (2)	58	44
93	Cuenca	115	89
206	Utiel	231	174
219	Requena	267	207
294	Valencia	365	282
De Huete a:			
56	Cuenca	74	58
169	Utiel	208	161
182	Requena	229	178
257	Valencia	319	248
De Cuenca a:			
113	Utiel	141	110
126	Requena	162	126
201	Valencia	250	200
De Utiel a:			
13	Requena (2)	58	44
88	Valencia	110	85
De Requena a:			
76	Valencia	100	78

(Sigue en la página 53.)

PRECIOS TALGO (Continuación)

LINEA DE MADRID A SEVILLA Y CADIZ (Talgo III)

Km.	DESTINO	Pesetas 1.ª	Pesetas 2.ª
De Madrid-Atocha a:			
149	Alcázar S. J. (1)	339	270
315	Linares-Baeza	438	350
442	Córdoba	617	492
568	San Jerónimo	785	627
574	Sevilla-S. B.	795	634
683	Huelva	955	763
678	Jerez de la Frontera	945	756
727	Cádiz	1.014	811
De Alcázar de San Juan a:			
167	Linares-Baeza	232	185
294	Córdoba	409	326
420	San Jerónimo	577	461
426	Sevilla-S. B.	597	478
535	Huelva	746	596
530	Jerez de la Frontera	786	589
579	Cádiz	806	645
De Linares-Baeza a:			
127	Córdoba	183	147
253	San Jerónimo	358	287
259	Sevilla-S. B.	358	287
368	Huelva	507	405
363	Jerez de la Frontera	507	405
412	Cádiz	577	461
De Córdoba a:			
126	San Jerónimo	183	147
132	Sevilla-S. B.	188	151
241	Huelva	339	270
236	Jerez de la Frontera	329	263
285	Cádiz	399	319
De Sevilla-S. B. a:			
104	Jerez de la Frontera	148	120
153	Cádiz	217	175
De Jerez de la Frontera a:			
49	Cádiz	64	50
De Cádiz a.			
49	Jerez de la Front. (1)	64	50
153	Sevilla-S. B. (1)	217	175
159	San Jerónimo (1)	222	178
285	Córdoba	399	319
412	Linares-Baeza	577	461
579	Alcázar de San Juan.	806	645
727	Madrid-Atocha	1.014	811
De Jerez de la Frontera a:			
104	Sevilla-S. B.	148	120
286	Córdoba	329	263
363	Linares-Baeza	507	405
530	Alcázar de San Juan.	736	589
678	Madrid-Atocha	945	756
De Sevilla-S. B. a:			
132	Córdoba	188	151
259	Linares-Baeza	358	287
426	Alcázar de San Juan.	597	478
574	Madrid-Atocha	795	634
De San Jerónimo a:			
126	Córdoba	183	147
253	Linares-Baeza	358	287
420	Alcázar de San Juan.	577	461
568	Madrid-Atocha	785	627
De Córdoba a:			
127	Linares-Baeza	183	147
294	Alcázar de San Juan.	409	326
442	Madrid-Atocha	617	492
De Linares-Baeza a:			
167	Alcázar de San Juan.	232	185
315	Madrid-Atocha	438	350
De Alcázar de San Juan a:			
149	Madrid-Atocha	339	270

(1) Calculado por el mínimo de 250 kilómetros.
(2) Calculado por el mínimo de 50 kilómetros.
(3) Calculado por el mínimo de 100 kilómetros.

TREN + AUTO

ALQUILER DE COCHES SIN CONDUCTOR COMO COMPLEMENTO DEL VIAJE FERROVIARIO

RENFE, de acuerdo con ATESA, ofrece un servicio de alquiler de coches sin conductor, que se asegura en Madrid, Barcelona, Sevilla, San Sebastián y Bilbao.

Las peticiones de reserva para utilizar este servicio son aceptadas en todas y cada una de las Oficinas de Viajes-RENFE y en las Delegaciones de ATESA, quienes informarán ampliamente sobre las restantes condiciones de utilización.

COCHES — MARCAS	PRECIO ALQUILER DIARIO: De 1 a 6 días Ptas.	De 1 a 6 días $	De 7 a 29 días Ptas.	De 7 a 29 días $	30 ó más días Ptas.	30 ó más días $	Precio complementario por kilómetro Ptas.	Precio complementario por kilómetro $
SEAT 600	240	4,—	210	3,50	180	3,—	3,—	0,05
SEAT 1.400	265	4,75	255	4,25	210	3,50	4,20	0,07
FORD COUNTRY SEDAN	480	8,—	450	7,50	405	6,75	6,—	0,10
Fuera de temporada (del 1.º de noviembre al 1.º de marzo).								
SEAT 600	180	3,—	150	2,50	150	2,50	2,70	0,045
SEAT 1.400	240	4,—	210	3,50	210	3,50	3,60	0,06

Incluye el aceite y seguros sin cargo suplementario. No incluye los gastos de mantenimiento, garaje y gasolina, que son por cuenta del cliente.

© Biblioteca Ferroviaria - FFE

COMPAÑIA INTERNACIONAL DE COCHES CAMAS Y DE LOS GRANDES EXPRESOS EUROPEOS

SUPLEMENTOS DE Camas

PRECIOS TOTALES INCLUIDA LA RESERVA DE PLAZA, A PAGAR ADEMAS DEL IMPORTE DE UN BILLETE DE 1.ª CLASE, PARA CABINAS INDIVIDUALES, Y UN BILLETE DE 2.ª CLASE, PARA CABINAS DOBLES Y TURISTICAS

Kilómetros	Camas en trenes de lujo (1)		Camas en trenes ordinarios		Cama turística
	Cabina unipersonal	Cama ordinaria	Cabina unipersonal	Cama ordinaria	
	Pesetas	Pesetas	Pesetas	Pesetas	Pesetas
350	408.—	346.—	356.—	258.—	175.—
375	435.—	368.—	379.—	274.—	186.—
400	461.—	390.—	402.—	290.—	196.—
425	488.—	412.—	424.—	306.—	207.—
450	514.—	434.—	447.—	322.—	218.—
475	541.—	456.—	470.—	341.—	229.—
500	567.—	478.—	493.—	357.—	240.—
525	594.—	500.—	515.—	373.—	250.—
550	620.—	522.—	538.—	389.—	261.—
575	647.—	544.—	561.—	405.—	272.—
600	673.—	566.—	584.—	421.—	283.—
625	700.—	588.—	606.—	437.—	293.—
650	726.—	610.—	629.—	453.—	304.—
675	740.—	621.—	641.—	461.—	310.—
700	761.—	640.—	660.—	469.—	318.—
725	774.—	651.—	672.—	477.—	324.—
750	788.—	662.—	683.—	485.—	329.—
775	801.—	673.—	694.—	493.—	334.—
800	814.—	684.—	706.—	501.—	340.—
825	827.—	695.—	717.—	509.—	345.—
850	841.—	706.—	728.—	517.—	351.—
875	854.—	717.—	740.—	525.—	356.—
900	867.—	728.—	751.—	533.—	361.—
925	880.—	739.—	763.—	541.—	367.—

(1) Actualmente se consideran trenes de lujo al "Lusitania-Expreso", Madrid-Lisboa, y "Surexpreso", Irún-Madrid-Lisboa.

NOTAS.—El mínimo de percepción para los suplementos de cama será de 350 kilómetros, salvo que el recorrido total del coche fuese menor.

En los indicados precios se encuentra incluído el 12 por 100 de derecho de servicio, el 2,70 por 100 de Tráfico de Empresas y arbitrio provincial, así como la tasa de lujo.

COCHES CLIMATIZADOS.—Los precios anteriores serán incrementados con un suplemento del 25 por 100 cuando se utilicen camas en coches "climatizados", siendo de aplicación en la totalidad del recorrido del coche, sin tener en cuenta que el viajero suba en estaciones intermedias o no haga todo el recorrido del coche.

Los billetes para la utilización de la plaza de cama también cubrirán la totalidad del recorrido del coche, cualquiera que sea el trayecto real que pueda hacer el viajero.

NIÑOS.—"Cuando un niño que, por razón de su edad, tenga derecho a viajar con medio billete, comparta la cama de la persona que le acompañe, no tendrá que abonar billete complementario de cama, siendo esto únicamente aplicable a un solo niño por viajero adulto y precisamente cuando, en el caso de tratarse de un departamento de dos o más camas, hayan sido adquiridas todas sus plazas por personas de una misma familia que viajen juntas."

PRECIOS EN COCHES RESTAURANTES Y CAFETERIA

SERVICIOS	PRECIOS EN PESETAS						
	Trenes ordinarios	Cafetería	TER	TALGO	Venta ambulante	Vagón climatizado	
Desayuno	51	26	36	51	—	31	43
Desayuno a la inglesa	93	—	93	93	—	—	—
Almuerzo	175	90	140	175	75	108	168
Cenas	175	90	140	175	75	108	168

También se sirven consumiciones "extras" de vinos, licores, refrescos, etc., a precios previstos en tarifa. El impuesto de lujo del 15 por 100 ya va incluído, así como derecho de servicio, Tráfico de Empresas y arbitrio provincial. Los niños menores de diez años sólo abonarán la mitad de la tarifa en almuerzos y comidas.

COMIDAS EN EL ASIENTO Y VENTA AMBULANTE

También podrán consumir las comidas que los viajeros lleven consigo, en los trenes TAF, debiendo proveerse de la mesita con cubierto, vaso y servilleta, que les será facilitada mediante el pago de 5 pesetas, incluído derecho de servicio. (O. M. de 23 de agosto de 1953.)

En determinados trenes se tiene establecido la venta ambulante de comidas en bandeja, bocadillos, vinos, gaseosas y licores.

AGENCIAS DE WAGONS-LITS/COOK EN ESPAÑA

ALGECIRAS. — Puerto-Estación Ferrocarril. Tel. 671760.
BARCELONA.—Paseo de Gracia, 8 y 10. Teléfonos 2324200 y 2324206 al 09. Avenida del Generalísimo Franco, 578 bis. Teléfonos 2179150 y 2289238.
BILBAO.—Gran Vía, 20. Tels. 246702 al 246704.
CORDOBA.—Cruz Conde, 28. Tels. 227760 y 223155.
GRANADA.—Cuesta de Gómez, 1. Teléfonos 22303 y 28873.
IBIZA.—Paseo de Vara de Rey, 3. Teléfono 311392.
LA CORUÑA.—Avda. Marina, 43. Teléfonos 228497 y 222884.
LAS PALMAS.—Calle León y Castillo, número 300. Tels. 215447 y 218770.
LLORET DE MAR.—Plaza de España, 1. Teléfono 334887.
MADRID.—Alcalá, 23. Tels. 2211158 y 59. Avenida de Calvo Sotelo, 14. Teléfono 2251787. Palace Hotel. Tel. 2210850.
MALAGA.—Calle Strachan, 20. Teléfonos 212664 y 219430.
OVIEDO.—Cabo Noval, 10. Tel. 213465.
PALMA DE MALLORCA.—Paseo del Generalísimo Franco, 11-15. Tel. 22129.
PAMPLONA.—Hostal de los Tres Reyes. Teléfono 226600.
PORT-BOU.—Estación del Ferrocarril. Teléfono 250168.
PUERTO DE LA CRUZ (Tenerife).—San Telmo, 20. Tel. 557.
SAN ANTONIO ABAD (Ibiza). — Calle Balanzat. Tel. 40.
SAN FELIU DE GUIXOLS.—Avda. del General Mola, 48. Tel. 320392.
SAN SEBASTIAN.—Miramar, 3. Teléfonos 23994 y 13166.
SANTA CRUZ DE TENERIFE (Islas Canarias).—Calle del Pilar, 2. Tel. 246736.
SANTANDER. — Plaza de Atarazanas, 1. Teléfonos 228103 y 225772.
SEVILLA.—Avda. José Antonio, 12. Teléfonos 225920 y 211454.
SITGES.—Parelladas, 5. Tel. 514.
TARRAGONA. — Rambla de San Carlos, sin número. Tels. 203040 y 205600.
TORREMOLINOS. — Carretera de Cádiz, número 32. Tel. 880864.
VALENCIA.—Marqués de Sotelo, 7. Teléfonos 211644 y 226268.
ZARAGOZA.—Costa, 4. Tel. 226141.

SUBAGENCIAS

ALICANTE. — Explanada de España, 2. Teléfonos 217265 y 211921.
ALMERIA.—Plaza de San Pedro, 1. Teléfonos 4168 y 2162.
ARRECIFE (Lanzarote-Canarias). — José Antonio, 64.
AVILES.—Emile Robin, 11. Tels. 561128 y 563388.
BADAJOZ.—Tardío, 1. Tel. 12355.
BLANES.—Flechas Azules, 27. Tel. 330594.
BURGOS.—Paseo del Espolón, 6. Tel. 2220.
CACERES.—Generalísimo Franco, 5. Teléfono 1683.
CADIZ.—Avda. del Puerto, 1. Tel. 11172.
CANFRANC.—Carretera de Francia, 19. Teléfono Estación, 219.
CARTAGENA.—Calle Santa Florentina, 3. Teléfonos 501256 y 502256.
CEUTA.—Avda. 18 de Julio, 1. Tels. 1195 y 1211.
CIUDAD REAL.—General Aguilera, 7. Teléfono 213548.
CUENCA.—Parque de San Julián, 17. Teléfonos 2215 y 3254.
EIBAR.—Arragueta, 9. Tel. 711539.
FERROL DEL CAUDILLO. — Fernando Villamil, 14-16. Tel. 351485.
GANDIA.—Alcira, 3. Tel. 2466.
GERONA.—Carretera de Barcelona, 4. Teléfono 2817.
GIJON.—Fernández Vallín, 5. Tel. 345731.
HUELVA.—Gran Vía, pral. izq. Tel. 1864.
JAEN.—Bernabé Soriano, 4. Tels. 1814 y 1952.
JEREZ DE LA FRONTERA.—Ingeniero González Quijano, 17. Tel. 341745.
LA LINEA DE LA CONCEPCION.—Avenida de España, 4. Tel. 94.
LEON.—Plaza de Calvo Sotelo, 8. Teléfono 216039.
LERIDA.—Mayor, 3. Tel. 211611.
LUGO.—Plaza de España, 27. Tel. 2116.
MAHON.—Calvo Sotelo, 8. Tel. 352132.
MELILLA.—O'Donnell, 13. Tel. 3551.
MOLLET DEL VALLES.—Plaza de Cataluña, 9. Tel. 219.
MURCIA.—Saavedra Fajardo, 10. Teléfono 217920.
ORENSE.—General Franco, 94. Tel. 1091.
PONFERRADA.—Travesía del General Gómez Núñez, 2. Tel. 410000.
PONTEVEDRA.—Benito Corbal, 39. Teléfono. 1504.
REUS.—Call del Mar, 2. Tel. 303033.
SABADELL.—San Pedro, 9. Tel. 2175.
SALAMANCA.—Ruiz Aguilera, 2. Teléfono 2162.
SALOU (Tarragona).—Paseo Jaime I, 18. Teléfono 174.
SANTA CRUZ DE LA PALMA (Canarias).—General Mola, 2.
SANTA EULALIA DEL RIO (Ibiza).—San Jaime, sin número.
SANTIAGO DE COMPOSTELA. — Rúa Nueva, 39. Tel. 583100.
TARRASA.—Unión, 23. Tel. 2734.
TOLEDO.—Alfileritos, 2. Tel. 212531.
TORRELAVEGA. — Llarena Consolación, número 30. Tel. 882317.
TORTOSA.—San Blay, 25. Tel. 241189.
TUDELA.—Paseo Vadillo, 1. Tel. 125.
VALENCIA DE ALCANTARA.—Estación Nueva, 7. Tel. 7.
VALLADOLID.—Atrio de Santiago, 1. Teléfono 222873.
VIGO.—José Antonio, 2. Tel. 12730.
VITORIA.—Generalísimo Franco, 4. Teléfono 2810.
ZAMORA.—Torcuto, 21. Tel. 2486.
ZARAUZ.—Vizconde de Zolina, 18. Teléfono 841738.

© Biblioteca Ferroviaria - FFE

DE INTERES PARA LOS QUE

visiten España

ALOJAMIENTOS EN ESPAÑA. — Los alojamientos en España están clasificados con arreglo a las siguientes categorías: 1.º Hoteles de lujo; Hoteles de 1.ª "A"; Hoteles de 1.ª "B"; Hoteles de 2.ª y Hoteles de 3.ª

2.º Pensiones de lujo, Pensiones o fondas de 1.ª; Pensiones o fondas de 2.ª, y Pensiones o fondas de 3.ª

La Dirección General de Turismo explota diversos alojamientos situados en lugares estratégicos para el turista y que responden a las **siguientes características:**

Paradores, instalados en antiguos Palacios o Castillos y, en algunos casos, en edificios de nueva construcción.

Refugios, de carácter montañero.

Hosterías, restaurantes típicos; y

Albergues de Carretera, pequeños y cómodos edificios instalados en puntos estratégicos de las carreteras nacionales.

OFICINAS DE INFORMACION DE LA SUBSECRETARIA DE TURISMO

ALBACETE: Avda. Rodríguez Acosta, 3. Tel. 3312.—ALGECIRAS: Muelle. Tel. 671761.—ALICANTE: Explanada de España, 2. Teléfono 212285.—ALMERIA: Avda. del Generalísimo Franco, 115. Teléfono 212146.—ARANJUEZ: Plaza de Santiago Rusiñol. Tel. 2940427.—ASTORGA: Bajos del Ayuntamiento.—AVILA: Plaza de la Catedral. Teléfono 1387.—BADAJOZ: Moreno Nieto, 12. Tel. 11763.—BARCELONA: Avda. José Antonio, 658. Tels. 2211208-2221135.—BAEZA: Casa del Pópolo. Tel. 444.—BEHOVIA: Aduana. Tel. 621431.—BILBAO: Rodríguez Arias, 21. Tel. 234399.—BURGOS: Paseo del Espolón, 1. Teléfono 1846.—CACERES: Avda. de Cervantes, 40. Tel. 2117.—CADIZ: Calderón de la Barca, 1, duplicado. Tel. 11313.—CANFRANC: Avenida Fernando el Católico, 13. Tel. 75.—CASTELLON: Ayuntamiento. Teléfono 212788.—CAYA: Edificio de la Aduana (provisional).—CEUTA: Jardines de la República Argentina. Tel. 1379.—CORDOBA: Avda. del Gran Capitán, 13. Tel. 21205.—CUENCA: Calderón de la Barca, 28. Teléfono 1121.—EL ESCORIAL: Floridablanca, 10. Tel. 2960709.—FROMISTA: Paseo Central.—FUENTES DE OÑORO. Estación. Tel. 19.—GERONA: Ciudadanos, 12. Tel. 201694.—GIJON: General Vigón, 3. Teléfono 341167.—GRANADA: Casa de los Tiros. Tel. 21022.—HUELVA: Gran Vía, 3 (Gobierno Civil). Tel. 1600.—HUESCA: Coso Alto, 35. Teléfono 2583.—IBIZA: Vara del Rey, 13. Tel. 311293.—IRUN: Estación del Norte. Tel. 611524. Puente. 621222.—JACA: Mayor, 22. Tel. 8.—JAEN: Arquitecto Berges, 3. Tel. 3666.—LA CORUÑA: Dársena de la Marina. Tel. 221822.—LA JUNQUERA: Aduana. Tel. 57.—LAS PALMAS: Casa del Turismo. Tel. 364623.—LEON: Plaza de la Catedral, 4. Tel. 211083. — LOGROÑO: Miguel Villanueva, 10 (Pasaje Comercial). Tel. 215497.—LUGO: Plaza de España, 27. Tel. 1361.—MADRID-AEROPUERTO: Aeropuerto. Tel. 2054222.—MADRID-MEDINACELI: Medinaceli, 2. Tels. 2222830-2211268.—MADRID-TORRE: Princesa. 1. Tel. 2412325.—MALAGA: Larios, 5. Tel. 213445.—MALAGA-AEROPUERTO: Aeropuerto.—MELILLA: Paseo del General Macías, 1. Tel. 1493.—MERIDA: Trajano, 1. Tel. 2161.—MURCIA: Glorieta de España, 1. Tel. 213716.—ORENSE: Bajos Diputación Provincial. Teléfono 5075.—OVIEDO.—Cabo Noval, 5. Tel. 213385.—PALENCIA: Mayor, 153. Tel. 3336.—PALMA DE MALLORCA: Avda. Jaime III, 56. Teléfono 122216.—PAMPLONA: Duque de Ahumada, 3. Tel. 11287.—PONFERRADA: Carretera Madrid-La Coruña.—PONTEVEDRA: General Mola, 1. Tel. 852100.—PORT-BOU: Estación Internacional. Teléfono 250081.—PUERTO DE LA CRUZ: Agustín Bethencourt, 19. Teléfono 242.—RONDA: Plaza de España, 1. Tel. 132.—ROSAL DE LA FRONTERA: Aduana.—SALAMANCA: Gran Vía, 11. Tel. 1655.—SAN SEBASTIAN: Idiáquez, 8. Tel. 11774.—SANTA CRUZ DE TENERIFE: Palacio Insular. Tel. 242227.—SANTANDER: Juan Herrera, 23. Teléfono 221417.—SANTIAGO: Rúa del Villar, 43. Tel. 581132.—SANTO DOMINGO DE LA CALZADA: Plaza del Beato Jerónimo Hermosilla.—SEGOVIA: Plaza del General Franco, 6. Tel. 1602.—SEVILLA: Avenida de Queipo de Llano, 13. Tel. 221404.—SITGES: San Pablo, 4. Teléfono 234.—SON SAN JUAN: Aeropuerto.—SORIA: Plaza de Ramón y Cajal. Tel. 2050.—TARRAGONA: Rambla del Generalísimo, 50. Teléfono 201859.—TERUEL: Bajos del Ayuntamiento. Tel. 2279.—TOLEDO: Plaza de Zocodover. Tel. 213330.—TORREMOLINOS: Bajos de La Nogalera. Tel. 881578.—TUY: Aduana.—UBEDA: Plaza de los Caídos. Tel 879.—VALCARLOS: Aduana.—VALENCIA: Calle de la Paz, 46. Tel. 212585.—VALLADOLID: Plaza de Zorrilla, 3. Teléfono 221629.—VIGO: Jardines de Elduayen. Tel. 213057.—VITORIA: Parque de La Florida. Tel. 1435.—ZAMORA: Santa Clara, 20. Tel. 1845.—ZARAGOZA: Plaza de Sas, 7. Tel. 230027, directo con el 946.

EXTRANJERO

ALEMANIA. FRANKFURT/MAIN: Grosse Eschenheimer Strasse, número 5. Tel. 285760. HAMBURGO 1: Ferdinandstrasse 64/68. Postfach 6001. Tel. 322527. MUNICH: Herzog Withelmstrasse 18/20. Teléfono 594615.—ARGENTINA. BUENOS AIRES: Florida, 753 (Galerías Pacífico). Tel. 32. Dársena 3964.—AUSTRIA. VIENA: Maysedergasse, número 4 (Wien 1). Tel. 521382.—BELGICA. BRUSELAS: 28, Rue de la Montagne. Tel 125735.—CANADA. TORONTO 1. ONTARIO: 13 Queen Street East. Tel. EMpire 4-2125.—DINAMARCA. COPENHAGUE: Store Kongensgade, núms. 1 y 3. Tels. 151165 y 152003.—ESTADOS UNIDOS DE AMERICA. CHICAGO 4, ILLINOIS: 53, West Jackson Boulevard. Tel. Wabash 2-0005. DALLAS 1, TEXAS: 1418, Comerce Street. Tel. Riverside 8-7438. NUEVA YORK, N. Y. 10017: 589, Fifth Avenue. Tel. 759-3842. SAN AGUSTIN 305, FLA.: Casa del Hidalgo. Tel. 829-6460. SAN FRANCISCO 2, CAL.: 453, Post Street. Teléfono YUkon 986-0271.—FILIPINAS. MANILA: 848, Marqués de Comillas. Box 143.—FINLANDIA. HELSINKI: Yrjönkatu, 12. Teléfono 640-431. HELSINGFORS: Georsgaton. 11.—FRANCIA. MARSELLA: 28, Cours Lieutaud. Tel. 209743. PARIS, VILLE: 29, Avenue George V. Tel. BALzac 14-61.—HOLANDA. LA HAYA 4: Laan van Meerdervoort, 8. Tel. 182766.—INGLATERRA: LONDRES. S. W. 1: 70, Jermyn Street. Tel. WHItehall 8578 y 8579.—ITALIA. MILAN: Via del Don, 5. Tel. 897476 Ang. Via Disciplini. ROMA: Piazza di Spagna, 55. Tel. 681106.—MARRUECOS. TANGER: Calle de la Libertad, 83. Tel. 17669.—MEJICO. MEXICO. 1. D. F.: Paseo de la Reforma. 122 (Mezzannine). Tels. 355865 y 355866.—NORUEGA. OSLO: Stortingsgaten, 8. Tels. 414183 y 422105.—PORTUGAL. LISBOA 2: Travessa do Salitre, 37. Tel. 35414.—PUERTO RICO. SAN JUAN DE PUERTO RICO: Fortaleza, 367. Tel. 7250625. P. O. Box 463.—SUIZA. GINEBRA: 1, Rue de Berne. Tel. 316940-316949. ZURICH: Claridenhof-Claridenstrasse, 25. Tel. 279115.—SUECIA. ESTOCOLMO: Smalandsgatan, 11. Tels. 119020-119030.

© Biblioteca Ferroviaria - FFE

Despachos centrales y auxiliares

Con venta de billetes hasta con treinta días de antelación a la fecha de salida del tren. También expenden reserva de plazas para aquellos trenes que la tengan establecida.

Albacete	San Antonio, 31	1546
Alberique	Avenida de los Mártires, 7	24
Alcoy	Avenida del Generalísimo, 22	41998
Almería	Rueda López, 7	1511
Antequera, D. C.	Ovelar y Cid, 3 y 5	377
Avilés (2)	González Abarca, 2	61579
Badajoz	Menacho, 19	13562 y 11656
Bañolas	Alvarez de Castro, 4	5
Bribuega	Paseo de las Heras, 3	7
Burgos	Travesía del Mercado, 4	—
Cáceres	Plaza de la Concepción, 27	3606
Cartagena	Glorieta de San Francisco, 2	2156
Ceuta	Plaza de Abastos Viejo, 26	1317
Cuenca	Plaza de Cánovas, 15	1715
El Escorial (San Lorenzo de)	Reina Victoria, 3	860908
El Ferrol del Caudillo	Fernando Villamil, 14	1485 y 1486
Guadalajara	Plaza de San Juan de Dios, 5	1385
Guadix	Carretera de Almería, 2	134
Haro	Colón, 1	260
Jaca	Mayor, 13 duplicado	17
Jaén	Bernabé Soriano, 22	1814 y 1952
Jerez de la Frontera (2)	Cardenal Herrera, 2	342168
La Bisbal	Avenida del Caudillo, 8	37
La Granja (San Ildefonso)	Carretera Segovia, 1	21
La Línea de la Concepción	José Antonio, 30	96
Las Palmas (1)	Junta Provincial del Turismo, Casa del Turismo, Muelle de Santa Catalina	1837
León	Lope de Vega, 8	3058
Lérida	Avenida del Caudillo, 20	11526
Linares	Julio Burell, 21	2443
Logroño (2)	Calvo Sotelo, 18	3856
Lugo	Plaza de España, 27	2116
Lloret de Mar	San Pedro, 2	236
Melilla (1)	O'Donnell, 13	3551
Madrid	Hermosilla, 27	2760345
Mieres	Ave María, 33	71452
Monistrol de Montserrat	Balmes, 3-5	44
Ordenes	Alfonso Senra	23
Orense	General Franco, 94	1091
Pamplona (2)	Juan de Labrit, 29	11066
Ponferrada	Trav. General Gómez Núñez, 2	20
Pontevedra	Benito Cordal, 39	51504
Puerto de Santa María	Reyes Católicos, 5	1340
Reinosa	Avenida de José Antonio, 26	466
Reus (2)	Mar, 2	3033
Sama de Langreo	Plaza Alcázar de Toledo	82489
San Hilario de Sacalm	Plaza de Gravolosa, 5	2
Santa Cruz de Tenerife (1)	Junta Insular del Turismo	208
Santiago de Compostela, D. C.	General Mola, 1	1220
Santiago de Compostela, D. A.	Montero Ríos, 7	1012
Sariñena	Plaza de Alvarado, 4	4 y 14
Segovia	Plaza del Generalísimo Franco, 8	1541
Soria	Plaza del Olivo, 3	2184
Tona	Barcelona, 4	84
Torrelavega	Berta Perogordo, 4	81514
Villagarcía de Arosa	José Antonio Primo de Rivera, 3	115
Zamora	Plaza de Antonio Maura, 4	3618

(1) Estos Despachos sólo expiden volantes gratuitos para ser canjeados por el título de transporte correspondiente, previo pago de su importe, en la Oficina de Viajes o estación de ferrocarril del puerto de desembarque.

(2) Servicio de contrarreservas.

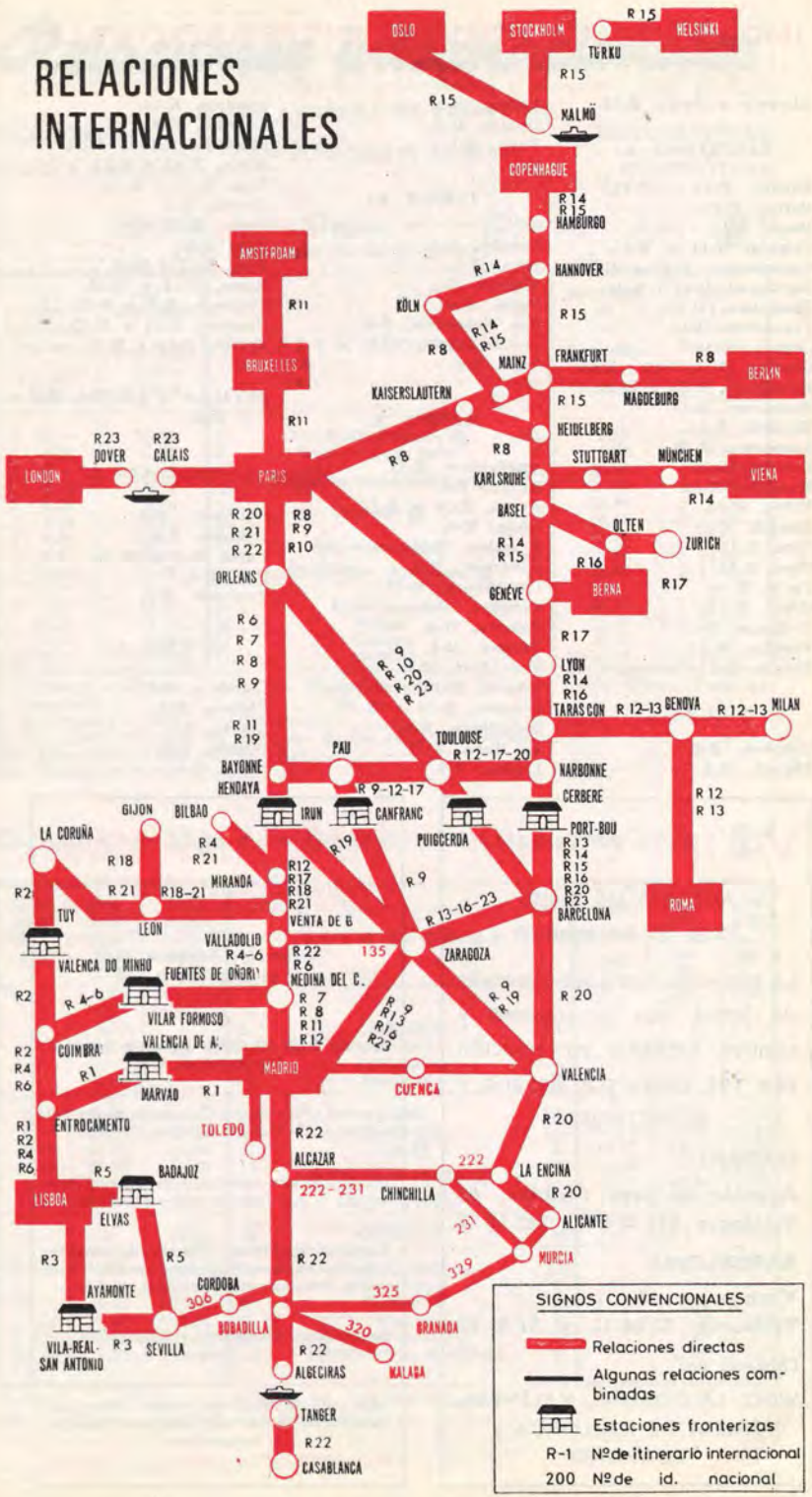

© Biblioteca Ferroviaria - FFE

INDICE DE RELACIONES INTERNACIONALES

Alicante a París, R-20.

BARCELONA A:

Basilea, R-14 y R-15.
Berna, R-16.
Bonn, R-14 y R-15.
Colonia, R-14 y R-15.
Copenhague, R-14 y R-15.
Dortmund, R-14 y R-15.
Estocolmo, R-15.
Frankfurt, R-15.
Génova, R-13.
Ginebra, R-14, R-15 y R-16.
Hamburgo, R-14 y R-15.
Hannover, R-15.
Helsinki, R-15.
Lausanna, R-16.
Londres, R-23.
Marsella, R-13.
Milán, R-13.
Munich, R-14.
Niza, R-13.
Oslo, R-15.
París, R-10.
Roma, R-13.
Toulouse, R-10.
Venecia, R-13.
Zurich, R-16.

CORUÑA A:

Coimbra, R-2.
Fátima, R-2.
Lisboa, R-2.
Oporto, R-2.
París, R-2.

LISBOA A:

Coruña, R-2.
Irún, R-6.
Madrid, R-1.
París, R-6.
San Sebastián, R-6.
Sevilla, R-3 y R-5.
Vigo, R-2.

MADRID A:

Amsterdam, R-11.
Berlín, R-8.
Berna, R-16 y R-17.
Bonn, R-8.
Bruselas, R-11.
Canfranc, R-9.
Casablanca, R-22.
Coimbra, R-1.
Colonia, R-8.
Fátima, R-1.
Frankfurt, R-8.
Génova, R-12 y R-13.
Ginebra, R-16 y R-17.
Heidelberg, R-8.
La Haya, R-11.
Lisboa, R-1.
Londres, R-23.
Lourdes, R-9.
Marsella, R-12 y R-13.
Milán, R-12 y R-13.
Niza, R-12 y R-13.
Oporto, R-1.
París, R-1.
Pau, R-9.
Pisa, R-12 y R-13.
Roma, R-12 y R-13.
Toulouse, R-9 y R-12.
Venecia, R-12 y R-13.
Zurich, R-16 y R-17.

SEVILLA A LISBOA, R-3 y R-5.

VALENCIA A:

Canfranc, R-9.
Lourdes, R-9.
París, R-9 y R-19.
Pau, R-9.
Toulouse, R-9.

VIGO A:

Coimbra, R-2.
Fátima, R-2.
Lisboa, R-2.
Oporto, R-2.
París, R-2.

VIAJES CONDE

AGENCIA DE VIAJES

Título 15 del grupo A

Le proporcionará sus reservas de hotel, sus excursiones y cuanto necesite en relación con sus viajes por España y el extranjero.

MADRID

Avenida de José Antonio, 60
Teléfonos 247 18 04 y 247 10 32

BARCELONA

Vergara, 3
Teléfonos 22 66 11 y 31 31 95

Oficinas en:

VIGO, LA CORUÑA, VALENCIA, PALMA DE MALLORCA y LOGROÑO

Sociedad Ibérica de Construcciones Eléctricas, S. A. (SICE)

Dirección: Zurbano, 14
MADRID

DELEGACIONES

Barcelona: Bruch, 129 - Bilbao: Alameda de Urquijo, 12 Sevilla Delgado, 4

AGENCIAS COMERCIALES

Valencia: Moratín, 18.-Zaragoza: Madre Vedruna, 29 - Málaga: Condesa Parcent, 2

CLIMATIZACION

Equipos de aire acondicionado General Electric (U. S. A.).-Instalaciones centralizadas.

FRIO INDUSTRIAL

Cámaras frigoríficas. - Túneles de congelación.-Instalaciones frigoríficas para la industria.-Instalaciones frigoríficas marinas.

SEÑALIZACION

Señalización ferroviaria. - Señalización urbana

ALUMBRADO

Alumbrado público.-Alumbrado industrial.-Iluminación de fuentes y jardines.-Proyectos e instalaciones.

SICE PROYECTA, INSTALA Y CUIDA

Relaciones internacionales

HORAS LOCALES DE CADA PAIS

RELATIONS INTERNATIONALES — Fernverbindungen Ausland. — INTERNATIONAL CONNECTIONS

Madrid ⟷ Lisboa ⟷ (Oporto) (Por Valencia de Alcántara) R¹

2 2004 Lusitania Expreso — 1-2 ✕ 🛏 🛋 A	82 2220/3010 — Cor.-Exp. — 1-2-3 B		ESTACIONES		3013/2221 81 — Cor.-Exp. — 1-2-3 B	2003 I Lusitania Expreso — 1-2 ✕ 🛏 🛋 D
22.—	22.30	S.	MADRID-Delicias 🏛	Ll.	8.50	10.—
0.26	1.01	S.	Talavera de la Reina	S.	6.06	7.31
6.—	8.15	Ll.	Valencia de Alcántara 🏛	S.	22.50	1.45
6.10	8.35	S.		Ll.	21.05	1.35
6.29	8.54	Ll.	Marvao 🏛	S.	20.44	1.15
6.38	9.13	S.		Ll.	20.11	1.09
8.57	12.05	Ll.	Entroncamento	S.	17.15	22.51
9.03	12.40	S.		Ll.	16.56	22.46
10.20	14.15	Ll.	LISBOA-Sta. Apolónia 🏛	S.	15.40	21.35
9.50	12.50	S.	Entroncamento	Ll.	15.35	22.12
10.11	13.16	Ll.	Fátima	S.	15.10	21.52
11.25	15.10	Ll	Coimbra	S.	13.10	20.30
(a) 13.21	17.35 (a)	Ll.	OPORTO	S.	(b) 10.10	(b) 18.40

A Solamente admite viajeros en Madrid-Delicias y Talavera de la Reina. Paga suplemento.
B En Portugal, sólo 1.ª y 2.ª clases.
D No admite viajeros en ninguna de las estaciones españolas.
(a) Llegada a Porto (Campanha).
(b) Salida de Porto (Campanha).

Coruña ⟷ Vigo ⟷ Oporto ⟷ Lisboa (Por Túy) R²

2762 5010 Ráp.-Aut. 2	2764 5018 Ráp.-Aut. 1-2 ■	1732 Omn. 2-3 5014 1-2		ESTACIONES		1731 Omn. 2-3	5017 2761 Ráp.-Aut. 1-2 ■	5019 2763 Ráp.-Aut. 2
A	A						A	A
—	—	—	S.	CORUÑA	Ll.	—	—	—
—	—	—	S.	Santiago	S.	—	—	—
—	—	—	S.	Pontevedra	S.	—	—	—
—	—	—	Ll.	Redondela	S.	—	—	—
8.15	19.45	—	S.	VIGO	Ll.	—	12.15	23.05
9.—	20.29	11.15	S.	Guillarey	Ll.	11.52	11.35	22.26
9.23	20.48	11.35	S.	Túy 🏛	S.	11.47	11.27	22.19
9.30	20.55	11.45	Ll.	Valença do Minho 🏛	S.	11.25	11.10	21.55
9.50	21.15	14.18	S.		Ll.	—	10.36	21.15
11.54	23.32	17.34	Ll.	Porto-Campanha	S.	—	8.25	19.07
12.—	|	17.47	Ll.	OPORTO	S.	—	|	19.—
14.37	0.08	18.40	S.	Porto-Campanha	Ll.	—	7.05	18.19
|	2.58	20.30	S.	Pampilhosa	S.	—	4.27	|
16.11	3.19	20.44	S.	Coimbra B	S.	—	3.36	16.39
17.06	5.08	21.52	S.	Fátima	S.	—	1.38	15.42
|	5.51	22.16	S.	Entroncamento	S.	—	1.05	|
18.40 (a)	7.30	23.40	Ll	LISBOA-Sta. Apolónia	S.	—	23.25	14.10 (a)

A.—De o para Lisboa, transbordo en Oporto-Campanha.
(a) De Porto a Lisboa, sólo 1.ª clase.

© Biblioteca Ferroviaria - FFE

R 3 Sevilla ⟷ Lisboa (Por Ayamonte)

1404 Omn. 1-2-3 9012 1-2 ✕	3452 Omn.-Fer. 2-3 9022 1-2	ESTACIONES			1734 1403 Omn. 1-2-3 ✕	3704 3451 Omn.-Fer. 1-2
8.40	7.—	S.	SEVILLA-P. A.	Li.	22.—	16.33
13.36	11.35	Li.	Ayamonte 🚌	S.	17.55	11.50
15.40	21.45		Villar. St.ª A. Guadiana	Li.	14.43	8.08
15.47	21.51		Villar. St.ª Antonio 🚌	Li.	14.37	8.02
16.48	23.23		Faro		13.37	6.27
22.08	6.58		Barreiro		8.20	22.45
22.55	8.25	Li.	LISBOA (Terreiro do P.)	S.	7.35	22.—

Horas locales de cada país.

RESERVAS DE ASIENTO EN TRENES DEL EXTRANJERO

En las Oficinas de Viajes RENFE o Agencias de Viajes privadas, pueden solicitarse reservas de asiento en trenes que parten del extranjero, al precio de 28 pesetas.

Para los viajes España-Francia, en las Oficinas de Viajes de MADRID y BARCELONA pueden obtenerse reservas combinadas para el tren español y correspondiente francés de enlace en la frontera, al mismo precio reducido de 28 pesetas.

R 5 Sevilla ⟷ Lisboa (Por Badajoz)

1701 Omn. 1-2-3 2620 2220 3010 1-2	753 TAF 2 2324/6 1-2	1703 Omn. 2-3 2326/14 1-2	ESTACIONES			1704 2323 1-2 1621 Omn. 2-3	2621 1-2 754 TAF 2	127 2321 1-2 681/1702 Cor. 1-2-3
14.10	7.45	8.45	S.	SEVILLA-P. A.	Li.	20.15	15.30	15.15
22.15	13.15	15.30	Li.	Badajoz 🚌	S.	13.50	21.10	8.10
7.50	19.03	21.29	S.	Elvas 🚌	S.	12.23	21.45	6.13
10.15	20.44	23.54	Li.	Torre dans Vargens	S.	10.28	18.57	2.51
12.05	22.04	2.05	Li.	Entroncamento	S.	9.01	17.15	0.40
14.15	23.40	7.30	Li.	LISBOA (Sta. Apolónia)	S.	7.40	15.40	22.15

R 6 Lisboa ⟷ París (Por Fuentes de Oñoro e Irún)

21001 5840 Exp. 2 ②⑤	1005 5814 5015 Exp. 2 ■	1003 5848 17 Sudexp. 1 ■ ✕ 🛏	ESTACIONES			1004 807 18 Sudexp. 1 ■ ✕ 🛏	5016 5813 1006 Exp. 2 ■
C	A	B				D	E
7.—	8.10	14.45	S.	LISBOA-Sta. Apo.	Li.	15.45	15.30
8.14	9.24	|	S.	Entroncamento	S.	|	14.08
8.37	9.46	16.16	S.	Fátima	S.	14.05	13.44
9.54	11.02	17.16	S.	Coimbra B	S.	13.05	12.24
14.20	15.36	21.12	Li.	Vilar Formoso	S.	9.35	8.40
14.57	16.12	21.37	S.		Li.	9.25	6.38
15.—	16.15	21.40	Li.	Fuentes de Oñoro 🚌	S.	9.20	6.33
16.40	18.05	21.50	S.		Li.	9.10	6.28
19.35	21.10	0.40	S.	Salamanca	S.	6.35	4.01
21.—	22.42	1.54	Li.	Medina del Campo	S.	5.15	2.40
21.28	23.20	2.09	S.		Li.	4.55	2.10
4.15	6.30	9.03	Li.	Irún 🚌	S.	21.40	18.30
4.20	6.35	9.10	S.		Li.	20.50	17.24
4.25	6.40	9.15	Li.	Hendaya 🚌	S.	20.45	17.19
8.05	8.05	9.55	S.		Li.	20.43	17.10
18.40	18.40	16.55	Li.	PARIS-Austerlitz	S.	13.45	8.54

A 🛏 Lisboa-Hendaya.
B 🛏 y 🛏 1.ª y 2.ª clases, Lisboa-Hendaya; 🛏 "Pullman" Hendaya-París; ✕ Lisboa-Salamanca. Paga suplemento.
C Sólo martes y viernes, del 2-I al 15-IV.
D 🛏 y 🛏 1.ª y 2.ª clases Irún-Lisboa.
E 🛏 Irún-Lisboa.

Madrid ⟶ Medina ⟶ Irún/Hendaya ⟶ París-A. R 7

ESTACIONES		9 Ibe. Exp. 1-2 ✕	32 Ráp. 1-2	TALGO 1-2 ✕	33 Exp. 1-2	4 Exp. 1-2 ✕	7 Surexp. 1 🛏 ✕	6 Ráp. 1 Pull. ✕	2 Ráp. 1-2 ✕	1 Exp. 1-2 🛏
		C	A	C			C	C		H
MADRID-P. Pío	S.	10.05	—	14.—	20.—	—	22.30	—	—	23.30
Medina del Campo	Li.	13.16	—	16.27	23.16	—	1.39	—	—	2.41
	S.	13.31	—	16.28	23.44	—	1.44	—	—	2.46
San Sebastián	S.	20.15	—	21.08	6.32	—	8.10	—	—	10.02
Irún 🚌	Li.	20.35	—	21.24	6.52	—	8.30	—	—	10.22
	S.	20.40	—	21.26	6.55	—	8.35	—	—	10.30
Hendaya 🚌	Li.	20.45	↓	21.30	7.—	—	8.40	—	↓	10.35
	S.	—	22.34	—	—	8.05	—	9.55	14.35	—
PARIS-Austerlitz	Li.	—	7.48	—	—	18.40	—	16.55	22.20	—

A 🛏 🛏 de 1.ª y 2.ª y CC. de 1.ª y 2.ª cl. Hendaya-París.—C Paga suplemento.—H ✕ Miranda-Hendaya y Hendaya-París.

París ⟶ Hendaya/Irún ⟶ Medina ⟶ Madrid R 7

ESTACIONES		34 Exp. 1-2	1 Ráp. 1-2 ✕	2 Exp. 1-2 🛏	5 Ráp. 1 Pull. ✕	8 Surexp. 1 🛏 ✕	10 Iberia Exp. 1-2 ✕	31 Ráp. 1-2	TALGO 1-2 ✕
			F	B	C	C	C	D	C
PARIS-Austerlitz	S.	—	8.54	—	13.45	—	—	22.42	—
Hendaya 🚌	Li.	—	17.10	—	20.43	—	—	7.46	—
	S.	—	17.19	—	20.45	—	—	7.55	—
Irún 🚌	Li.	—	17.24	—	20.50	—	—	8.—	—
	S.	19.15	—	20.40	—	22.—	9.25	—	9.—
San Sebastián	Li.	19.35	—	21.—	—	22.20	9.45	—	9.14
Medina del Campo	Li.	3.09	—	4.21	—	5.14	16.51	—	13.52
	S.	3.24	—	4.24	—	5.16	16.55	—	13.53
Σ ADRID-P. Pío	Li.	7.—	—	8.—	—	8.50	20.35	—	16.25

B ✕ París-Irún e Irún-Miranda.—C Paga suplemento.—D 🛏 🛏 de 1.ª y 2.ª y CC. de 1.ª y 2.ª clase París-Irún.—F 🚌 St. Jean de Luz-Hendaye.

Madrid - París - Frankfurt - Bonn - Colonia - Heidelberg R 8

Km.	ESTACIONES			1 1101 Ráp. 1-2 ⊗	11 1111 Exp. 1-2 ✕	1113 Exp. 1-2	1107 🛏 Ráp. 1-2	1103 Ráp. 1-2 ✕	1115 Exp. 1-2 🛏	1117 Exp. 1-2
					B	C	E	F	D	G
0	*Madrid-P. Pío*	S.		*10.05*	*14.—*	—	—	*22.30*	—	*23.30*
1456	*París-A.*	Li.		*7.48*	*7.48*	—	—	*16.55*	—	*22.20*
0	PARIS	S.		8.—	8.40	13.25	17.—	19.03	22.20	23.20
254	Bar-le-Duc	|		10.12	11.23	16.04	|	21.05	1.09	2.06
354	Metz-Ville	|		11.15	12.52	17.26	20.03	22.08	2.54	+ 3.38
424	Forbach 🚌	Li.		12.—	13.47	18.18	20.41	22.53	3.42	4.44
		S.		12.11	13.57	18.30	20.46	23.02	4.12	5.10
		Li.		+ 12.21	14.06	18.40	20.55	23.12	4.22	5.22
434	Saarbrucken	S.		12.26	14.17	18.49	20.57	—	4.44	5.38
500	Kaiserslautern	|		13.09	+ 15.04	19.38 +	21.40 — +		5.31	6.28
642	Frankfurt-M.	|		15.07	17.04	21.41	23.13		7.48	|
1174	Berlin	Li.		|	|	9.11	|		19.10	|
	Saarbrucken	S.		*+ 13.23*	|	*19.31*	*21.50*		—	|
455	*Trier*	|		*14.39*	|	*20.48*	*23.09*		—	*→ 5.26*
566	*Koblenz*	|		*16.33*	|	*22.33*	—		—	*7.28*
625	*Bonn*	|		*18.17*	|	*23.28*	—		—	*8.24*
660	*Colonia*	Li.		*18.40*	|	*23.52*	—		—	*8.50*
500	Kaiserslautern	S.		13.17	+ 15.13	19.51 +	—	21.41	—	6.31
584	HEIDELBERG	Li.		14.44	16.34	21.24	—	22.44	—	7.51

Citas en la página siguiente.

© Biblioteca Ferroviaria - FFE

R 8 Heidelberg - Colonia - Bonn - Frankfurt - París - Madrid

Km.	ESTACIONES		1116 Exp. 1-2	1118 Exp. 1-2	1102 Ráp. 1-2	1110 Ráp. 1-2	1112 Exp. 1-2	1114/14 Exp. 1-2	1104 Ráp. 1-2
			G	D	H	E	C	B	I
696	HEIDELBERG	S.	22.09	—	4.08	7.42	8.04	14.31	15.30
584	Mannheim		22.23	—	4.29	7.57	8.18	14.46	16.14
567	Ludwigshafen		22.41	—	4.45	8.12	8.32	15.01	16.30
563	Kaiserslautern	Ll.	23.33	—	5.36	+ 9.02	+ 9.25	+ 15.52	+ 17.23
500	Colonia	S.	20.36	—			8.13	10.03	13.50
660	Bonn		20.57	—			8.33	10.38	
625	Coblenza		21.40	—		7.06	9.24	11.54	
566	Trier		23.57	—	6.32	8.37	11.08	14.42	17.06 +
455	Saarbrucken	Ll.		—	+ 7.50	9.50	12.21	15.48	18.29
1174	Berlín	S.		10.05		18	19.51		
642	Frankfurt-M.			22.17		7.50	9.38	14.05	16.01
605	Mainz			22.51		8.16	10.07	14.34	16.30
564	Bad-Kreuznach			23.26		8.41	10.37	15.03	16.59
500	Kaiserslautern		23.36	0.33	5.42	+ 9.30	+ 11.37	+ 16.03	+ 17.58
434	Saarbrucken	Ll.	0.26	1.21	6.32	10.11	12.26	16.52	18.42 +
		S.	0.51	+ 1.36	+ 8.—	10.13	12.34	17.—	18.46
424	Forbach	Ll.	1.01	1.46	8.10	10.21	12.43	17.09	18.55
		S.	1.16	2.19	8.20	10.27	12.55	17.22	19.05
354	Metz-Ville	Ll.	2.13	3.06	9.06	11.09	13.48	18.12	19.51
		S.	2.36 +	3.26	9.14	11.13	14.—	18.27	20.03
254	Bar-le-Duc	Ll.	3.40	4.32	10.08		15.09	19.34	20.58
0	PARIS	Ll.	6.35	7.20	10.25	14.10	17.30	22.20	23.02
0	Paris-A.	S.	8.54	—	13.45	—	22.42	22.42	—
1456	Madrid-P. Pío	Ll.	8.—	—	8.50	—	20.35	16.25	—

A Paris-Frankfurt; ⊗ París-Bar-le-Duc.
B Paris-Frankfurt y París-Heidelberg; ⊗ París-Bar-le-Duc; ♀ París-Metz.
O Paris-Berlín y París-Frankfurt; 1.ª y CC. 2.ª Frankfurt-Berlín; ♀ París-Metz. Irún-Madrid. del 27-VI al 10-X.
D Par,s-Berlín; 1.ª y 2.ª clase y CC. 2.ª París-Frankfurt.
E Paga suplemento; y ✕ París-Frankfurt, y viceversa.
F París-Saarbrucken; ✕ París-Metz.
G y CC. 1.ª y 2.ª clase París-Koblenz y París-Heidelberg.
H Saarbrucken-París; ⊗ Bar-le-Duc-París.
I Frankfurt-París; ✕ Metz-París.

R 9 Madrid / Valencia → Zaragoza ⟷ Pau → Toulouse / París (Por Canfranc)

262 2	886 282 Cor. 1-3	1222 Omn. 1-2-3	ESTACIONES			1221 Omn. 1-2-3	885 281 Cor. 1-3	261 2
A	C						C	A
—	22.10	—	S.	MADRID-Atocha	Ll.	—	7.35	—
	7.20	—	Ll.	ZARAGOZA-Arrabal	S.	—	21.35	—
7.45		—	S.	VALENCIA-Término	Ll.	—		22.55
14.40		—	Ll.	ZARAGOZA-Arrabal	S.	—		16.05
14.55	7.40	17.30	S.	ZARAGOZA-Arrabal	Ll.	11.25	21.10	15.25
18.35	12.45	22.35	Ll.	Canfranc	S.	6.45	16.30	11.55
19.03	15.51	4.50	S.		Ll.	21.—	15.48	10.45
B 21.14	F 18.06	7.25	Ll.	PAU	S.	18.30	13.07	F 7.45
21.21	18.23	9.13	S.	PAU	Ll.	17.24	12.56	7.40
21.56	19.19	9.50	Ll.	Lourdes	S.	16.54	12.25	6.51
22.17	19.49	10.13	Ll.	Tarbes	S.	16.33	12.05	6.20
—	22.56	12.33	Ll.	TOULOUSE-Matabiau	S.	14.23	9.54	—
22,47	18.14	8.49	S.	PAU	Ll.	16.23	11.06	6.44
1.21	21.36	11.55	Ll.	Bordeaux-St. Jean	S.	13.50	7.43	3.51
7.41	6.13	18.40	Ll.	PARIS-Austerlitz	S.	8.05	23.43	21.52

A Paga suplemento. Transbordo en Zaragoza de o para Valencia a tren TER.
B Lunes, miércoles y viernes.
C Transbordo en Zaragoza de o para Madrid.
F Martes, jueves, sábados y domingos.

R 10 Alicante / Valencia → Barcelona → Port-Bou-Cerbére / Puigcerdá-La Tour de Carol → París

ESTACIONES		TER 1-2 ✕	1040 Ráp. 1-2	1022 Ráp. 1-2	Barna. Exp. 1-2	2101 Ráp. 1-2	1002 Ráp. 1-2	1905 Omn. 2-3 3024 Ráp. 1-2	2905 Omn. 2-3 3418 Exp. 1-2
		B	C				D		F
ALICANTE-TERMINO	S.	8.35	—		—	—	—	—	—
VALENCIA-TERMINO	S.	11.19	—		—	—	—	—	—
BARCELONA-T	Ll.	16.40	—		—	—	—	—	—
	S.	16.55	—		15.40	6.50	—	—	—
Barcelona-Vilanova	S.		—				—	8.15	—
Barcelona-Plaza Cataluña	S.		—				—		13.15
Port-Bou	Ll.	19.28	—		19.—	9.38	—		
Cerbère	Ll.	19.45	20.50	20.05	19.10	9.50	10.22		
Toulouse	Ll.		0.35	23.51	—	—	14.07		
Puigcerdá	S.				—	—		12.56	17.06
La Tour de Carol	S.				—	—		14.10	17.38
Toulouse	S.		0.42	0.10	—	—	14.26	17.20	21.30
PARIS-AUSTERLITZ	Ll.		8.40	8.26	—	—	22.45	24.—	6.18

MARE-NOSTRUM — BARCELONA-EXPRESS

B Paga suplemento.—C ✕ Cerbère-Toulouse.—D ✕ Limoges-París.—F y litera de 2.ª La Tour de Carol-París.

París-Toulouse → La Tour de Carol-Puigcerdá / Cerbere-Port-Bou → Barcelona → Valencia / Alicante R 10

ESTACIONES		TER 1-2 ✕ A	1021 Ráp. 1-2 ✕ B	Barna. Exp. 1-2	2102 Ráp. 1-2	1001 Ráp. 1-2 ✕	3423 1-2	1031 3411 Ráp. 1-2 G
París-Austerlitz	S.		20.45	—	—	8.40	22.55	20.08
Toulouse	Ll.		4.48	—	—	16.52	7.12	4.35
La Tour de Carol	Ll.			—	—		12.57	9.29
Puigcerdá	Ll.			—	—		13.48	10.20
Toulouse	S.		5.11	—	—	17.15		
Cerbère	Ll.		9.05	—	—	20.56		
	S.		9.10			21.—		
Port-Bou	S.	9.40		10.05	21.35	—		
Barcelona-Plaza Cataluña	Ll.					—		14.19
Barcelona-Vilanova	Ll.					—	17.52	—
BARCELONA-TERMINO	Ll.	12.15		13.35	0.30	—	—	—
VALENCIA-TERMINO	Ll.	17.31		—	—	—	—	—
ALICANTE-TERMINO	Ll.	20.35		—	—	—	—	—

MARE-NOSTRUM — BARCELONA-EXPRESS

A Paga suplemento.—B ✕ Toulouse-Port Bou.—G y literas de 2.ª París-La Tour de Carol; ✕ París-Limoges.

Madrid → París → Bruselas → La Haya → Amsterdam R 11

109 Ráp. 1-2	117 Ráp. 1-2	129 Ráp. 1-2	ESTACIONES			120 Ráp. 1-2	126 Ráp. 1-2	144 Ráp. 1-2
23.30	10.05	10.05	S.	Madrid-P. Pío	Ll.	16.25	20.35	20.35
22.20	7.48	7.48	Ll.	Paris-Austerlitz	S.	22.42	22.42	22.42
7.52	10.20	15.05	S.	París-Nord	Ll.	13.49	18.21	22.10
11.07	13.30	18.20		Bruselas-Midi		11.—	15.07	19.06
11.12	13.35	18.27		Bruselas-Nord		10.41	15.02	18.47
11.47	14.09	18.59		Anvers		10.06	14.27	18.12
12.14	14.36	19.36		Roosendaal		9.39	14.—	17.45
13.04	15.22	20.17		Roterdam		8.47	13.10	16.56
13.23	15.41	20.39		La Haya		8.27	12.47	16.32
14.08	16.26	21.24	Ll.	Amsterdam	S.	7.43	12.03	15.50

© Biblioteca Ferroviaria - FFE

R 12 Madrid / Barcelona → Génova → Milán / Roma → Venecia → Trieste

ESTACIONES		I Exp. 1-2	PA Ráp. 1-2	CR Exp. 1-2	119 Exp. 1-2	33 Exp. 1-2	802 Exp. 1-2	TER 1-2 ✕
			E	C				F
MADRID-P. Pío	S.	23.30	—	—	—	20.—	—	—
Irún	Ll.	10.22	—	—	—	6.52	—	—
Hendaya	Ll.	10.35	—	—	—	7.—	—	—
	S.	↳	17.13	—	—	↳	7.05	—
Lourdes	Ll.	—	20.25	—	—	—	9.53	—
Narbona	Ll.	—	0.47	—	—	—	12.33	—
BARCELONA-TERMINO	S.	—		—	19.13	—		9.40
Port-Bou	Ll.	—		—	22.44	—		12.14
Cerbère	Ll.	—		—	23.—	—		12.30
	S.	—		23.46	←1	—		12.53
Narbona	Ll.	—		1.28	—	—		14.03
Narbona	S.	—	1.52	1.52	—	—	LA TRAMONTANE	14.04
Marsella	Ll.	—	↳	↳ 6.04		—		16.51
Niza	Ll.	—	—	9.20		—		19.29
Ventimiglia	Ll.	—	—	10.37		—		20.05
Génova	Ll.	—	—	14.43		—		22.16
Génova	S.	—	—	14.51		—		
Pisa	Ll.	—	—	18.—		—		
ROMA	Ll.	—	—	22.02		—		
Génova	S.	—	—	15.40		—		22.20
Milán	Ll.	—	—	17.50		—	LIGURE	1.10
Venecia	Ll.	—	—	23.31		—		—
Triestre	Ll.	—	—	23.44		—		—

C y litera de 1.ª y 2.ª Cerbère-Roma.—E y litera de 1.ª y 2.ª Hendaya-Roma.—F Paga suplemento.

R 12 Trieste → Venecia → Milán / Roma → Génova → Madrid / Barcelona

ESTACIONES		Costa Brava 1-2	118 Exp. 1-2 M H I	120 Exp. 1-2	RC Exp. 1-2	34 Exp. 1-2	104 Ráp. 1-2
					B		
Trieste	S.	—	22.25	—	—	—	—
Venecia		—	1.35	—	—	—	—
Milán		—	6.25	—	—	—	—
Génova	Ll.	—	8.08	—	—	—	—
ROMA		—		—	8.20	—	—
Pisa		—	LA TRAMONTANE	—	12.23	—	—
Génova		—		—	15.42	—	—
Génova	S.	—	8.14	—	15.42	—	—
Ventimiglia		—	10.35	—	19.25	—	—
Niza		—	11.11	—	20.37	—	—
Marsella		—	13.45	—	0.36	—	—
Narbona	Ll.	—	16.34	—	3.48	—	—
Narbona	S.	—	16.37	—	4.—	—	—
Cerbère	Ll.	—	17.51	—	5.39	—	—
Port-Bou	Ll.	—	18.—	—	6.—	—	—
	S.	18.25	←1	6.45	←1	—	19.25
BARCELONA-TERMINO	Ll.	21.55	—	10.20	— ↓	—	23.05
Narbona	S.	—	—	2 Exp. 1-2 A	5.04	—	—
Lourdes		—	—		9.20	—	—
Hendaya	Ll.	—	—		12.15	—	—
Irún	Ll.	—	—		12.25	—	—
	S.	—	—	20.40	←1	19.15	—
MADRID-P. Pío	Ll.	—	—	8.—	—	7.—	—

A ✕ Irún-Miranda.—B 1.ª-2.ª Roma-Irún-Roma-Port Bou.

R 14 Barcelona-T.º → Lyon → Munich / Dortmund → Copenhague

Hisp.-Exp. CA 1-2 A	2103 HS 1-2 B	(Via Port-Bou Cerbère) ESTACIONES		SH 1-2 102 Exp. 1-2 B	AG 1-2 114 Hisp.-Exp. 1-2 A
18.—	14.05	S. BARCELONA-T.	Ll.	13.35	11.20
21.25	16.56	Ll. Port-Bou	S.	10.05	7.30
21.35	17.01	S. Port-Bou	Ll.	9.55	6.50
21.40	17.05	Ll. Cerbère	S.	9.50	6.45
22.30	20.30	S. Cerbère	Ll.	9.29	6.30
0.30	21.31	Narbonne		7.26	5.37
5.50	23.—	Lyon-Perrache		2.41	23.11
8.04		Ll. GENEVE	S.		20.43
9.09		S. GENEVE	Ll.		19.56
12.35		Ll. Basel-S.B.B.	S.		16.10
	10.08	Strasbourg		19.26	
	13.21	Stuttgart		16.22	
	16.49	MUNICH		13.45	
	13.—	Frankfurt		16.17	
	14.40	Bonn		15.45	13.24
	15.05	Koln (Colonia)		13.—	
	16.54	DORTMUND		10.52	
20.10	—	Hannover		—	8.24
21.54	—	Hamburg		—	6.38
0.12	—	Lubeck		—	5.35
6.55	—	Ll. COPENHAGUE	S.	—	22.45

A Cerbère-Kobenhaun y Koln; Cerbère-Genève; Cerbère-Bale.

B A partir del 23-V.—Cerbère-Dortmund; y Cerbère-Frankfuht, los sábados; Cerbère-Munich; y Cerbère-Strasbourg; Cerbère-Saarbrükken; y Cerbère-Metz

R 15 Barcelona-Oslo

18.—	S.	BARNA.-T.	Ll.		11.20
21.25	Ll.	Port-Bou	S.		7.30
21.35	S.	Port-Bou	Ll.		6.43
21.40	Ll.	Cerbere	S.		6.38
22.30	S.	Cerbere	Ll.		6.30
5.50	S.	Lyon	Ll.		23.02
8.04	Ll.	Ginebra	Ll.		19.56
9.39	S.	Lausanne	Ll.		19.14
12.35	Ll.	Basel-(Bale)	Ll.		16.10
15.03	Ll.	Karlsruhe	Ll.		13.28
15.15	S.	Karlsruhe	Ll.	Hispania-Express	13.04
18.16	Ll.	Bonn			9.33
18.40		Colonia			9.09
20.22	Ll.	Dortmund	S.		7.28
15.06	S.	Karlsruhe	Ll.		13.20
16.30	Ll.	Frankfurt			12.02
20.10		Hannover			8.25
21.54		Hamburgo			6.45
0.12		Lubeck			5.35
6.55	Ll.	Copenhague	S.		22.45
18.20	Ll.	OSLO	S.		12.35
9.50	S.	Copenhague	Ll.		17.50
19.15	Ll.	Estocolmo	S.		8.—
12.05	Ll.	Helsinki	S.		15.20

Cerbère-Lübeck; Cerbère-Colonia; y Cerbère-Ginebra; Frankfurt-Copenhague; Hamburgo-Copenhague y sus regresos.

R 16 Barcelona-Ginebra-Berna-Zurich

151 TER 1-2 CG 1 ✕ A	113 Exp. CA 1-2 B	ESTACIONES		AC 114 1-2 B	GC 1-2 ✕ 152 TER 1-2 A
21.—	22.—	S. MADRID-A.	Ll.	8.45	9.45
2.53	3.08	S. ZARAGOZA-C.	S. Ll.	2.20	3.45
9.30	10.55	Ll. BARCELONA-T.º	S.	19.20	21.05
9.40	18.—	S. BARNA.-T.	Ll.	11.20	20.17
12.26	21.35	S. Port-Bou	Ll.	7.30	16.50
13.10	22.30	S. Cerbère	Ll.	6.30	16.43
16.32	2.50	S. Avignon	Ll.	1.32	13.18
17.38	4.12	S. Valence	S.	0.26	12.16
19.25		Ll. Chambéry	S.		10.32
20.54	8.04	Ll. GENEVE-C.	S.	20.45	9.10
21.05	8.46	S. GENEVE-C.	Ll.	19.56	8.50
21.49	9.31	Ll. Lausanne	S.	19.14	8.06
23.10	11.05	Ll. Berne	S.	17.52	6.46
1.06	12.45	Ll. ZURICH	S.	16.20	4.38

A Suplemento en el recorrido español, y 1.ª clase en Francia.

B , y Cerbère-Ginegra, y viceversa.

R 17 Madrid-Ginebra-Berna-Zurich

I PL Exp. 1-2 A	ESTACIONES			LP 2 Exp. 1-2 A
23.30	S.	MADRID-P. Pío	Ll.	7.—
10.22	Ll.	Irún	S.	19.15
17.13	S.	Hendaya	Ll.	12.15
0.47	Ll.	Narbonne	Ll.	4.42
→7.07	Ll.	Lyon	S.	22.38←
→9.51	Ll.	Geneve	S.	19.52←
10.57	S.	Genève	Ll.	19.44
11.42	Ll.	Lausanne	S.	19.06
13.07	Ll.	Berne	S.	17.52
15.17	Ll.	ZURICH	S.	16.20

A y Hendaya-Genève y regreso.—Hendaya-Lyon y regreso.

R 19 Valencia-Hendaya (Paris)

5161 TER 1-2 ✕	ESTACIONES			5162 TER 1-2 ✕
9.—	S.	VALENCIA-T.	Ll.	21.30
12.04		TERUEL		18.34
15.—		ZARAGOZA		15.40
17.29		PAMPLONA		12.56
19.45		SAN SEBASTIAN		10.48
20.01	Ll.	Irún	S.	10.30
20.06	S.	Irún	Ll.	8.—
20.10	Ll.	Hendaya	S.	7.55
22.34	S.	Hendaya	Ll.	7.46
7.48	Ll.	PARIS	S.	22.42

Paga suplemento.

© Biblioteca Ferroviaria - FFE

R 21 — (París) Hendaya/Irún ⟷ Coruña ⟷ Santiago ⟷ Vigo (→ Bilbao)

Ráp. 2-3 ■ ✕	Exp. 1-2 ■	TER 1-2 ■ ✕		ESTACIONES		TER 1-2 ■ ✕	Exp. 1-2 ■ ✕	Ráp. 2-3 ■
C		A				A	C	B
8.54	22.42	22.42	S.	**PARIS**	LI.	7.48	16.55	7.48
17.10	7.46	7.46	LI.	**Hendaya**	S.	22.34	9.55	22.34
17.19	7.55	7.55	S.		LI.	21.45	7.55	16.20
20.—	13.45	9.15		**IRUN**		21.41	7.50	16.15
20.25	14.10	9.33		San Sebastián		21.26	7.26	15.47
|	|	9.55		Tolosa		21.02	6.55	|
21.26	15.07	10.26		Zumárraga		20.35	6.23	14.47
22.01	15.43	10.55		Alsasua		20.06	5.44	14.11
22.37	16.23	11.22		**VITORIA**		19.40	5.05	13.34
23.04	|	11.46	LI.	**Miranda**	S.	19.17	4.28	13.—
21.10	*9.45*	*9.45*	S.	*Bilbao*	LI.	*21.—*	*8.37*	*20.10*
23.09	*11.28*	*11.28*	LI.	*Miranda*	S.	*19.18*	*6.35*	*18.08*
23.20	17.05	11.49	S.	**Miranda**	LI.	19.12	4.03	12.40
1.06	19.08	12.49		**BURGOS**		18.18	2.54	11.31
2.26	20.08	13.38		Venta de Baños		17.30	1.42	10.19
2.42	20.23	13.51		**PALENCIA**		17.13	1.13	11.10
4.41	22.29	15.10		**LEON**		15.44	23.33	8.16
|	|	15.26		Villadangos		15.25	|	|
5.33	23.17	15.46		Astorga		15.04	22.29	7.16
7.02	0.43	16.56		Ponferrada		13.52	21.03	5.50
7.51	0.59	17.34		Barco de Valdeorras		13.12	20.11	4.57
8.05	1.45	17.46		La Rúa-Petín		13.—	19.58	4.44
9.—	2.40	18.35	LI.	**Monforte**	S.	12.09	19.03	3.50
9.20	*2.48*	|	S.	*Monforte*	LI.	|	*18.38*	*3.23*
10.45	*4.38*	|		*Lugo*		|	*17.10*	*1.59*
12.31	*6.43*	|		*Betanzos*		|	*15.18*	*23.58*
13.—	*7.15*	|	LI.	*La Coruña*	S.	|	*14.45*	*23.20*
9.21	3.—	18.37	S.	**Monforte**	LI.	12.07	18.37	3.25
10.12	4.05	19.21	LI.	**ORENSE**	S.	11.23	17.46	2.18
10.19	*4.15*	*19.33*	S.	*Orense*	LI.	*11.13*	*17.37*	*2.08*
|	*6.19*	*21.06*		*Porriño*		|	|	*23.59*
12.51	*6.50*	*21.22*		*Redondela*		*9.28*	*15.11*	*23.37*
13.07	*7.10*	*21.35*	LI.	*Vigo*	S.	*9.20*	*14.50*	*23.05*
—	—	19.34	S.	**ORENSE**	LI.	11.10	—	—
—	—	20.02		Carballino		10.49	—	—
—	—	21.26		Santiago		9.30	—	—
—	—	22.25	LI.	**LA CORUÑA**	S.	8.25	—	—

A Pagan suplemento. Los viajeros de Irún para La Coruña y los de Vigo para Hendaya, transbordarán en Orense. Los de o para Bilbao, también en Miranda

R 22 — París ⟷ Casablanca

		1-2 🛏	
París-Austerlitz.	S.	22.42	Diario
Irún	LI.	8.—	
		Talgo 1-2	
Irún	S.	9.—	Diario
Madrid-P. Pío	LI.	16.25	
		1-2-3 🛏	
Madrid-Atocha	S.	20.15	Diario
Algeciras-Puerto	LI.	10.—	
		Barco	
Algeciras	S.	11.20	Diario menos domingos
Tánger-Puerto	LI.	13.50	
		1-2 Aut.	
Tánger-Puerto	S.	14.30	Diario
Casablanca-P.	LI.	21.05	

		1-2 Aut.	
Casablanca-P.	S.	8.—	Diario
Tánger-Puerto	LI.	14.05	
		Barco	
Tánger-Puerto	S.	16.10	Diario menos domingos
Algeciras	LI.	18.40	
		1-2-3 🛏	
Algeciras	S.	20.20	Diario
Madrid-Atocha	LI.	10.40	
		Talgo 1-2	
Madrid-P. Pío	S.	14.—	Diario
Hendaya	LI.	21.30	
		1-2 🛏	
Hendaya	S.	22.34	Diario
París-Austerlitz.	LI.	7.48	

Literas de 2.ª clase Madrid-Algeciras, lunes, miércoles y viernes y regreso. Autocama los martes, jueves y sábados.

R 23 — Madrid / Barcelona → París ⟶ Londres

ESTACIONES		1905 Omn. 2-3	3024 1010 Ráp. 1-2	2903 Sem. 1-2-3	3402 1032 Ráp. 1-2	2101 Ráp. 1-2 ■	1002 Ráp. 1-2	5808 Costa Brava 1-2 🛏	CG2 Ráp. 1	2103 Ráp. 1-2 ■	1048 Ráp. 1-2	Barc.-Exp. 1-2 ■	1022 Ráp. 1-2 🛏 y C C ✕
			H		G		I	J	J		K		
Madrid	S.	—	—	—	—	—	—	*20.15*	—	—	—	—	BARCELONA Express
Barcelona	LI.	—	—	—	—	—	—	*7.53*	—	—	—	—	
BARCELONA-T.	S.	—	—	—	—	6.50	—	8.15	—	14.05	—	15.40	
Barcelona-Vilanova	S.	8.15	—	13.15	—	|	—	|	—	|	—	|	
Port-Bou	LI.	|	—	|	—	9.38	—	11.44	—	16.56	—	19.—	
	S.	|	—	|	—	9.46	—	11.55	—	17.01	—	19.05	
Cerbère	LI.	|	—	|	—	9.50	—	12.—	—	17.05	—	19.10	
	S.	|	—	|	—	↳	*10.22*	↳	*13.10*	↳	*18.40*	↳	*20.05*
Narbonne	|	|	—	|	—	—	*12.16*	—	*14.20*	—	*20.55*	—	*21.50*
Toulouse	LI.	|	—	|	—	—	*14.07*	—	|	—	*22.58*	—	*23.51*
Puigcerdá	LI.	12.43	—	*16.48*	—	—	|	—	|	—	|	—	|
	S.	12.56	—	*17.06*	—	—	|	—	|	—	|	—	|
La Tour de C.	LI.	13.05	—	*17.15*	—	—	|	—	|	—	|	—	|
	S.	↳	*14.10*	↳	*17.38*	—	|	—	|	—	|	—	|
Toulouse	LI.	—	*17.05*	—	*20.48*	—	|	—	|	—	|	—	|
Toulouse	S.	—	*17.20*	—	*21.30*	—	*14.26*	—	|	—	*23.15*	—	*0.10*
París-Austerlitz	LI.	—	*24.—*	—	*6.18*	—	*22.45*	—	*23.25*	—	*7.36*	—	*8.26*
			B	C		D	A					C	
París-Lyon	S.	—	*6.57*	—	—	—	—	—	*10.45*	—	—	—	—
París-Nort	S.	—	*8.10*	*8.27*	—	—	—	—	*12.30*	*18.22*	*22.—*	—	—
París-St. Lazaro	S.	—	|	|	—	*10.20*	*12.—*	—	|	|	|	*22.04*	—
Diepe-Marit.	LI.	—	|	|	—	*12.45*	|	—	|	|	|	*0.38*	—
	S.	—	|	|	—	*13.15*	|	—	|	|	|	*1.15*	—
Amiens	S.	—	*9.23*	|	—	|	|	—	*13.41*	|	|	|	—
Le Touquet-A.	LI.	—	1.ª y 2.ª clase	*10.37*	—	|	*14.16*	—	LA FLECHE D'OR 1.ª y 2.ª clase	*20.32*	TRAIN FERRY 1.ª-2.ª y 🛏 de 1.ª	|	—
	S.	—	|	*10.57*	—	|	*14.39*	—	|	*21.05*	|	|	—
Boulogne-M.	LI.	—	|	|	—	|	|	—	|	|	|	|	—
	S.	—	|	|	—	|	|	—	|	|	|	|	—
Calais-Marit.	LI.	—	*11.30*	|	—	2.ª clase	|	—	*15.42*	|	|	|	—
	S.	—	*12.05*	|	—	|	|	—	*16.10*	|	|	|	—
Dunkerque-F.	LI.	—	|	|	—	|	|	—	|	|	*1.43*	|	—
	S.	—	|	|	—	|	|	—	|	|	*2.25*	|	—
Folkestone	LI.	—	*12.35*	|	—	|	|	—	|	FLECHE D'ARGENT	|	1.ª y 2.ª clase	—
(H. E. C.)	S.	—	*13.25*	|	—	|	|	—	|	|	|	|	—
Dover (H. E. C.)	LI.	—	|	|	—	|	|	—	|	|	*6.05*	|	—
	S.	—	|	|	—	|	|	—	*16.30*	|	*7.20*	|	—
Newhaven	LI.	—	|	|	—	*16.—*	|	*17.10*	*17.25*	|	|	*5.15*	—
(H. E. C.)	S.	—	|	|	—	*16.32*	|	|	|	|	|	*6.09*	—
Gatwick (H. E. C.)	LI.	—	|	*11.32*	—	|	*14.14*	|	|	*21.40*	|	|	—
	S.	—	|	*12.06*	—	|	*14.36*	|	|	*22.14*	|	|	—
LONDRES-V. (H. E. C.)	LI.	—	*14.50*	*12.45*	—	*18.05*	*15.15*	*18.35*	*18.30*	*22.50*	*9.10*	*7.20*	—

A No circula el 25 de diciembre.
B Vía Dover el 25 y 26 de diciembre.
C Sólo el 27 de mayo de 1967.
D No circula el 25 de diciembre.
G 🛏 y CC. de 1.ª y 2.ª La Tour de Carol-París.
H Excepto sábados. Paga suplemento.
I Circula 2 de enero, 27 de marzo, 6 de abril, y 1 y 15 de mayo de 1967.
J Paga suplemento.
K Circula el 1, 2 y 3 de enero; 5, 6 y 8 de abril, y 15 de mayo de 1967.

RESERVA DE ASIENTO TRENES FRANCESES

(ver página 60)

© Biblioteca Ferroviaria - FFE

Londres → París → Barcelona / Madrid

ESTACIONES		70 Ráp.	162 Exp. 1-2	82 Ráp. 1-2 Pull.	34 Exp. 1-2	76 Ráp.	32 Ráp. 1-2 🛏	66 Ráp. 1-2	396 Ráp. 1-2 🛏		90 Ráp.
		B	A	C	C	G		F	E		D
LONDRES-V. (H.E.C.)	S.	—	9.06	8.45	9.30	9.—	11.36	14.30	21.—	21.—	—	19.06
Gatwick (H.E.C.)	LI.	—	9.46				12.16				—	19.46
	S.	—	10.02				12.38				—	20.05
Newhaven 🚌 ... (H.E.C.)	LI.	—		10.04				22.15			—	
	S.	—		10.30				22.55			—	
Dover (H.E.C.) 🚌	LI.	—			10.50	10.22			22.29		—	
	S.	—			→11.25←				23.30		—	
Folkestone 🚌 .. (H.E.C.)	LI.	—					15.57				—	
	S.	—					16.25				—	
Dunkerque-F. 🚌	LI.	—							4.20		—	
	S.	—							4.43		—	
Calais-Marit. 🚌	LI.	—			13.45		18.55				—	
	S.	—			14.14	15.02	19.19				—	
Boulogne-M. 🚌	LI.	—									—	
	S.	—									—	
Le Touquet-A. 🚌	LI.	—	10.37			14.13					—	
	S.	—	11.—			14.34					—	20.40
Amiens	LI.	—			16.10	17.52	21.20				—	21.04
Diepe-Marit. 🚌	LI.	—		15.15				2.50			—	
	S.	—		15.48				3.57			—	
París-St. Lazare ..	LI.	—		18.17				6.35			—	
París-Nort	LI.	—	13.11	—	17.25	19.17	16.50	22.33	—	8.40	—	23.17
París-Lyon	LI.	—	—	—	19.07	—	—	23.16	—	—	—	—
		G			H		G				J	
París-Austerlitz	S.	20.08	—	22.55	—	8.40	—	20.08	—	20.45	—	7.45	—
Toulouse	LI.	4.35	—	7.12	—	16.52	—	3.39	—	4.48	—	—	—
Toulouse	S.	5.26	2904 Omn.	10.08	2908 Semi.		—		TER	Barcelona Expreso	—		Costa Brava
La Tour de C. 🚌	LI.	9.29	2-3	12.57	2-3		—		1-2		—		1-2
	S.	10.14		13.42			—				—		🛏
Puigcerdá 🚌 ...	LI.	10.20		13.48			—		✕K		—		✕
	S.	→10.45		→14.10			—				—		K
Toulouse	S.	—		—		17.15	2102	3.49		5.11	Barc.		—
Narbonne		—		—		19.04	Ráp.	5.46		7.16	Exp.	16.37	—
Cerbère 🚌	LI.	—		—		20.56	1-2	7.47		9.01	1-2	17.51	—
	S.	—		—		21.—		7.52		9.05	🛏	17.56	—
Port-Bou 🚌	LI.	—		—		21.05		7.57		9.10		18.—	—
	S.	—		—		→21.35		→9.40		→10.05		→18.25	
Barcelona-Vilanova	LI.	—	14.19	—	17.52	—		—		—		—	
BARCELONA-T.	LI.	—	—	—	—	—	0.30	—	12.15	—	13.35	—	21.55
Barcelona	S.	—	—	—	—	—	—	—	—	—	—	—	22.20
Madrid	LI.	—	—	—	—	—	—	—	—	—	—	—	10.35

FLECHE D'ARGENT — FLECHE D'OR — TRAIN FERRY — MARE NOSTRUM

A Del 23 de octubre al 18 de marzo de 1967.
B Circula el 27 de mayo de 1967.
C No circula el 25 y 26 de diciembre.
D Circula diario del 18 de marzo al 6 de abril, y sábados, domingos y lunes a partir del 8 de abril.
E No circula la noche 25/26 de diciembre.
F Sólo el 23 de marzo.
G 🛏 y CC. 1.ª-2.ª París-Puigcerdá.
J Sale de París-Lyon.
K Paga suplemento.

EN PAGINA 60 RESERVA DE ASIENTOS TRENES FRANCESES

TEE TRANS EUROPA EXPRESO TEE
AUTOMOTORES RAPIDOS DE 1ª CLASE

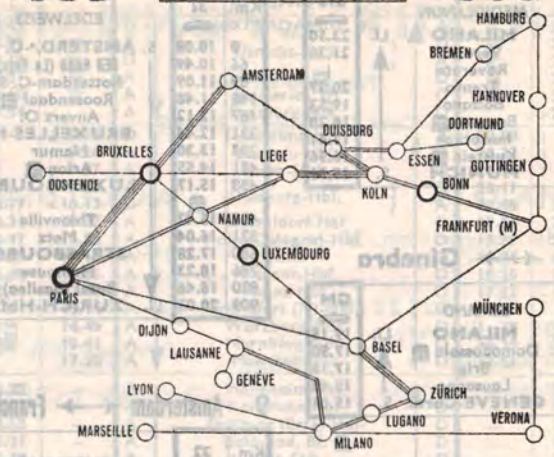

1 París ↔ Dortmund ↔ Hamburgo

PARSIFAL	PARIS-RUHR	Km.		(PARIS-RUHR-PARSIFAL)		RUHR-PARIS	PARSIFAL
155 🛏	185 🛏					168 🛏	190 🛏
7.23	17.45	0	S.	PARIS-Nord	LI.	12.32	23.25
9.20	19.39	229	S.	Maubeuge	LI.	10.37	21.24
🚌 9.48	🚌 20.07	271	LI.	Charleroi-Sud	S.	🚌 10.08	🚌 20.55
10.17	20.36	308		Namur		9.38	20.25
11.06	21.25	367		LIEGE-Guillemins		8.50	19.38
11.27	21.50	392		Verviers-Central		8.29	19.16
11.51	22.18	428		Aachen (Aix-la Chapelle) 🚌		8.06	18.53
12.33	22.59	498		KOLN (Colonia)		7.26	18.11
13.01	23.29	538		Düsseldorf-Hbf.		6.57	17.41
13.33	0.24	581		Essen-Hbf.		6.26	17.10
	0.25	615		DORTMUND-Hbf.		6.03	
15.58	—	836		Bremen		—	14.49
17.09	—	952	LI.	HAMBURGO-Hbf.	S.	—	13.40

2 París ↔ Bruselas ↔ Amsterdam

L'ILE-DE-FRANCE	ETOILE-DU-NORD	OISEAU-BLEU	Km.				OISEAU-BLEU	ETOILE-DU-NORD	L'ILE-DE-FRANCE
103 🛏	125 🛏	145 🛏				108 🛏	122 🛏	148 🛏
7.20	17.54	20.42	0	S.	PARIS-Nord	LI. 10.08	14.10	23.28
🚌 9.50	🚌 20.24	🚌 23.20	310	LI.	BRUXELLES-Midi	S. 7.30	🚌 11.40	🚌 20.58
10.02	20.37	23.30	322	LI.	— Nord	S. 7.13	11.25	20.43
10.33	21.09	—	360	LI.	ANVERS (Amberes)	S. —	10.54	20.12
10.58	21.34	—	399	LI.	Roosendaal 🚌	S. —	10.29	19.46
11.35	22.15	—	448	LI.	Rotterdam-C. S.	S. —	9.50	19.09
11.54	22.33	—	481	LI.	DEN HAAG (La Haya) H. S.	S. —	9.31	18.50
12.37	23.15	—	547	LI.	AMSTERDAM-C. S.	S. —	8.51	18.06

3 Zurich ↔ Milán

Gottar.	Ticino	Km.		GOTTARDO-TICINO			Ticino	Gottar.
695 🛏	697 🛏						694 🛏	696 🛏
7.32	—		D	BALE	A		—	22.24
8.50	12.35	0	D	ZURICH	A		12.15	21.11
11.41	15.29	216	D	Lugano	D		9.17	18.14
12.09	16.57	247	D	Como	D		8.49	17.46
12.47	16.35	293	D	MILANO	D		8.20	17.10

4 París ↔ Milán

	Km.		LECISALPIN		14 🛏
13 🛏					
13.15	0	D	PARIS-Lyon	A	22.50
15.38	315	D	Dijon	A	20.18
17.20	462	A	Vallorbe	D	18.48
17.54	509	A	Lausanne	D	18.13
19.22	655	A	Brig	D	16.45
19.52	697	A	Domodossola 🚌	D	16.15
21.15	822	A	MILANO	D	14.55

© Biblioteca Ferroviaria - FFE

5 Milán ⟷ Munich

Km.	393	MEDIOLANUN		396
0	7.05	S. MILANO	Ll.	23.50
148	8.30	Verona		21.30
217	|	Rovereto		|
240	9.20	Trento		20.27
296	10.03	Bolzano		19.53
385	11.30	Brenner		18.28
422	12.09	Innsbruck		17.41
396	12.54	Kufstein		16.56
595	14.01	Ll. MUNICH	S.	15.51

7 Milán ⟷ Ginebra

Km.	MG	LEMANO		GM
0	9.08	S. MILANO	Ll.	19.15
125	10.33	Domodossola		17.50
167	11.12	Brig		17.16
313	12.42	Lausanne		15.42
374	13.23	Ll. GENEVE-Corn.	S.	15.01

8 Marsella ⟷ Milán

Km.	151	LIGURE		156
0	17.05	S. MARSEILLE-St-Ch.	Ll.	13.37
67	17.45	Toulon	Ll.	12.54
161	18.37	St-Raphael	Ll.	12.—
194	19.03	Cannes	Ll.	11.34
205	19.13	Antibes	Ll.	11.24
225	19.29	NICE (Niza)	Ll.	11.21
241	19.43	Mónaco	Ll.	10.55
260	20.05	Ll. Vintimille		10.35
276	20.22	Ll. San Remo		10.13
299	20.42	Ll. Imperia Porto M.		9.52
368	21.38	Ll. Savona		8.58
411	22.20	Ll. Génova P. P.		8.14
562	0.10	Ll. MILANO-Centr.	S.	6.25

11 París ⟷ Zurich

Km.	7	L'ARBALETE		8
0	17.30	S. PARIS-Est.	Ll.	12.55
526	22.—	Ll. Basel	S.	8.16
615	23.14	Ll. ZURICH-Hbf.	S.	7.—

12 Hamburgo ⟷ Zurich

Km.	78	HELVETIA		77
0	13.04	S. HAMBURGO-A.	Ll.	17.32
5	13.11	Hamburgo-Damt.*		17.24
7	13.20	Hamburgo-Hbf.		17.14
185	14.55	Hannover-Hbf.		15.39
293	15.57	Göttingen		14.37
534	18.21	Frankfurt (Main)-H.		12.15
615	19.12	Mannheim-Hbf.		11.24
676	19.49	Karlsruhe-Hbf.		10.47
708	20.06	Baden-Oos		10.29
811	20.58	Freiburg-Hbf.		9.38
872	21.36	Basel-Bad (Basilea)		9.01
877	21.43	Basel-S. B. B.		8.54
966	22.55	Ll. ZURICH-Hbf.	S.	7.40

6 Amsterdam ⟷ Bruselas ⟷ Zurich

Km.	31	EDELWEISS		30
0	10.08	S. AMSTERD.-C. S.	Ll.	21.45
66	10.49	DEN HAAG (La Haya)		21.05
89	11.09	Rotterdam-C. S.		20.46
148	11.48	Roosendaal		20.07
187	12.12	Anvers O.		19.44
231	12.44	BRUXELLES-N.		19.12
293	13.30	Namur		18.26
431	14.55	Arlon		17.04
458	15.17	LUXEMBOURG		16.42
491	15.42	Thionville		16.12
521	16.04	Metz		15.48
680	17.28	STRASBOURG		14.23
786	18.23	Mulhouse		13.24
820	18.46	Basel (Basilea)		13.—
909	20.03	Ll. ZURICH-Hbf.	S.	11.43

9 Amsterdam ⟷ Francfort-(Main)

Km.	32	RHEIN-MAIN		31
0	17.44	S. AMSTERD.-C. S.	Ll.	12.19
38	18.10	Utrecht-C. S.		11.51
96	18.48	Arnhem		11.12
136	19.10	Emmerich		10.53
204	19.48	Duisburg-Hbf.		10.14
228	20.04	Düsseldorf-Hbf.		9.58
268	20.32	KOLN (Colonia)		9.31
302	20.54	BONN		9.07
362	21.33	Koblenz-Hbf.		8.30
453	22.27	Mainz-Hbf.		7.36
491	22.54	Ll. FRANKFURT	S.	7.10

10 Francfort ⟷ Bruselas

Km.	19	SAPHIR		20
0	8.20	S. FRANKFURT	Ll.	21.58
38	8.47	Wiesbaden-Hbf.		21.31
129	9.47	Koblenz-Hbf.		20.30
188	10.26	BONN-Hbf.		19.52
222	10.48	KOLN (Colonia)		19.31
292	11.31	Aachen-Hbf.		18.50
322	11.54	Verviers-Central		18.26
347	12.12	Liege-Guillemins		18.08
447	13.07	BRUXELLES-N.		17.05
453	13.14	Ll. Bruxelles-Midi	S.	16.56

13 Lyon ⟷ Milán

Km.	631	LE MONT-CENIS		632
0	18.—	S. LYON-Perrache	Ll.	12.50
107	19.11	Chambéry	Ll.	11.39
121	19.22	Montmélian	Ll.	|
178	19.56	St-Jean-de-Maurien.	Ll.	10.58
206	20.25	MODANE	Ll.	10.36
226	20.47	Ll. Bardonneche		10.09
237	20.57	Ll. Oulx-Cesa		9.55
312	21.47	Ll. TORINO-P.-N.		8.55
318	21.57	Ll. Torino-P. S.		8.44
465	23.30	Ll. MILANO-Centr.	S.	7.10

Amsterdam ⟷ Genève ⟷ Dortmund ⟷ Munich

10	22		RHEINGOLD RHEINPFEIL		21	9	321
7.43	—	D	AMSTERDAM-C. S.	A		22.53	—
8.09	RHEINPFEIL	A	Utrecht-C. S.	D	RHEINPFEIL	22.19	—
8.18		D		A		22.06	—
8.51		A	Arnhem	D		21.31	—
9.10		A	Emmerich	D		21.11	—
9.54		A	Duisburg-Hbf.	D		20.27	—
	9.14	D	Dortmund-Hbf.	A	20.50	|	21.05
	9.26	A	Bochum-Hbf.	D	20.37	|	20.51
	9.37	A	Essen-Hbf.	D	20.26	|	20.40
	9.53	A	Duisburg-Hbf.	D	20.11	|	20.27
10.77	10.13	D		A	20.08	20.15	—
10.21	10.27	A	Dusseldorf-Hbf	D	19.54	20.02	—
10.47	10.54	A	Koln (Cologne)-Hbf.	D	19.27	19.36	—
11.09	11.16	A	Bonn	D	19.04	19.13	—
11.48	11.55	A	Koblenz-Hbf.	D	18.26	18.36	—
12.41	12.48	A	Mainz-Hbf.	D	17.32	17.42	—
RHEIN-GOLD	13.14	A	Frankfurt (M)-Hbf.	D	17.06	RHEIN-GOLD	—
	14.40	A	Wurzburg-Hbf.	D	1 39		—
	15.41	A	Nurnberg-Hbf.	D	14.39		—
	17.30	A	Munchen-Hbf.	D	12.51		—
13.22	—	A	Mannheim-Hbf.	D	—	17.01	—
13.53	—	A	Karlsruhe-Hbf.	D	—	16.31	—
14.53	—	A	Freiburg (Brsg)-Hbf.	D	—	15.32	—
15.31	—	A	Bale-Bad. Bf.	D	—	14.57	—
15.39	—	A	Bale-Sbb.	D	—	14.50	—
17.10	—	A	Bern-Hb.	D	—	13.17	—
18.18	—	A	Lausanne	D	—	12.09	—
18.57	—	A	GENÉVE	D	—	11.30	—

Hambourg ⟷ Munich

56 N		BLAUER ENZIAN		55 N
7.09	D	HAMBURG-Altona	A	23.07
7.16	D	Hamburg-Dammtor	A	22.59
0.25	D	Hamburg-Hbf.	A	22.49
8.59	A	Hannover-Hbf.	D	21.15
10.01	A	Gottingen	D	20.12
11.26	A	Fulda	D	18.47
12.34	A	Wurzburg-Hbf.	D	17.40
14.36	A	Augsburg-Hbf.	D	15.37
15.05	A	MUNCHEN Hbf.	D	15.07

N No circule pas les 24, 31 DEC. 1966, 25, 26 et 27 MARS 1967.

PariS ⟷ Nice

1		LE MISTRAL		2
13.10	D	PARIS-Lyon	A	23.25
15.33	A	Dijon	D	|
17.10	A	Lyon-Perrache	D	19.25
18.13	A	Valence	D	18.14
19.13	A	Avignon	D	17.13
20.20	A	Marseille-St-Charles	D	16.10
21.11	A	Toulon	D	15.21
22.18	A	St-Raphael	D	14.11
22.48	A	Cannes	D	13.41
22.59	A	Antibes	D	13.30
23.20	A	NICE-Ville	D	13.15

EUROPA BUS

Servicios turísticos por carretera de los ferrocarriles europeos

Toulouse ⟷ Perpignan ⟷ Barcelona

Sólo viajeros internacionales

A	B	A		TOULOUSE		B	A	A	Pts.
—	9.30	—	S.		Ll.	18.—	—	—	445
—	⑦ 11.30	—		Carcassonne		⑦ 16.—	—	—	
—	⑥ 12.30	—		Narbonne		⑥ 15.—	—	—	
—	⑥ 13.30	—	Ll.	Perpignan	S.	14.—	—	—	
9.—	④ 15.30	15.—	S.		Ll.	⑤ 13.—	13.—	19.30	192
11.45	③ 18.—	18.—		Gerona		② 10.15	10.15	17.—	|
13.45	20.—	20.—	Ll.	BARCELONA	S.	8.—	8.—	14.45	0

A Diario todo el año — B Diario, excepto lunes, del 1-VI al 31-IX; del 1-I al 31-V, y del 1-XI al 31-XII. Salida de Barcelona: Ronda Universidad, 5.

Perpignan ⟷ Costa Brava (Del 1-VI al 15-IX)

Sólo viajeros internacionales

Km.								
0	—	—	8.30	S. PERPIGNAN (Gare S.N.C.F.) Ll.	19.30	—	—	—
55	—	—	10.15	Figueras	17.45	—	—	—
93	—	—	11.10	Torroela	16.50	—	—	—
108	—	—	11.30	Palafrugell	16.30	—	—	—
118	—	—	11.40	Palamós	16.20	—	—	—
132	—	—	12.—	San Feliú de Guixols	16.—	—	—	—
167	—	—	13.15	Lloret de Mar	14.45	—	—	—
173	—	—	13.30	S. BLANES Ll.	14.30	—	—	—

SERVICIOS NACIONALES POR CARRETERA (en página 299)

© Biblioteca Ferroviaria - FFE

CREDIT LYONNAIS

Fundado en 1863

Casa Central: PARIS

MADRID

Carrera de San Jerónimo, 22
(esquina a la plaza Canalejas)
(edificio propio). Teléfonos 221 11 80 - 222 28 03 y 221 65 35 (9 líneas).
Apartado núm. 55
Telex 7630 - CRÉDION

BARCELONA

Vía Layetana, números 60 y 62
(edificio propio). Teléfonos 221 14 54 y 221 31 40.
Apartado núm. 58.
Telex 5602 - CREDION

Dirección telegráfica: CREDIONAIS

1.750 Agencias en Francia y fuera de Francia.

(Aprobado por el Banco de España con el número 68.)

Transportes Ferroviarios Especiales, S.A.

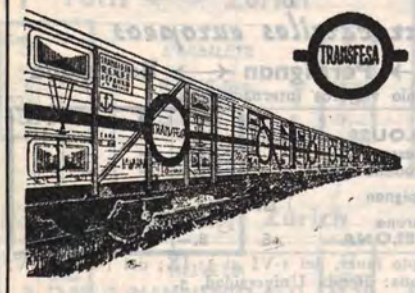

EXPORTACION E IMPORTACION POR FERROCARRIL, SIN TRANSBORDO EN LA FRONTERA FRANCESA, EN VAGONES ESPECIALES DE EJES INTERCAMBIABLES, REFRIGERADOS O VENTILADOS. TRANSPORTE DENTRO DE ESPAÑA DE GANADO VIVO, EN VAGONES DE BOGGIES

BRAVO MURILLO, 38 • MADRID
Teléfono 224 87 35 • Telex 7745-7663
Telégrafo TRANSFESA • Apartado Correos 1143

AGENTES Y CORRESPONSALES EN TODAS LAS PROVINCIAS ESPAÑOLAS Y CAPITALES EUROPEAS

Relaciones trasversales directas

T. 1
BARCELONA — ZARAGOZA — CASTEJON — PAMPLONA — IRUN

T. 2
BARCELONA — ZARAGOZA — LOGROÑO — MIRANDA — BILBAO

T. 3
BARCELONA — ZARAGOZA — VALLADOLID — MONFORTE — LA CORUÑA-VIGO

T. 4
BARCELONA — ZARAGOZA — LOGROÑO — MIRANDA — LA CORUÑA-VIGO

T. 5
LA CORUÑA-VIGO — LUGO — VENTA DE BAÑOS — MIRANDA — HENDAYA

T. 5
SANTIAGO — ORENSE — VENTA DE BAÑOS — MIRANDA — HENDAYA

T. 6
BARCELONA — VALENCIA — ALCAZAR — CORDOBA — SEVILLA

T. 7
CERBERE — BARCELONA — VALENCIA — ALICANTE — MURCIA

T. 8
VALENCIA — TERUEL — ZARAGOZA — MIRANDA — BILBAO-HENDAYA

T. 9
VALENCIA — LA ENCINA — ALICANTE — MURCIA — GRANADA

T. 10
ZAMORA — SALAMANCA — CACERES — MERIDA — SEVILLA

© Biblioteca Ferroviaria - FFE

S. A. VERS

Talleres en Málaga y Villaverde Bajo

Material móvil ferroviario. Puentes grúa. Construcciones metálicas mecánicas. Fundiciones de acero, hierro y aleaciones especiales. Fabricación de hornos eléctricos de inducción a baja frecuencia. Reparación de motores Diesel.

CASA CENTRAL:
PRINCIPE, 27
MADRID - 12

Direcciones { Telegráfica, VERS
Postal, Apartado 903
Telefónica, 2 21 47 18 - 2 31 21 03

ESTABILIZADORES DE TENSION

Electroin

UNICO QUE PROTEGE CON GARANTIA SU TV
PROTEGIDO CONTRA SOBRECARGAS EN VACIO
CON LAZO DE REALIMENTACION

DE MAYOR POTENCIA
QUE CUALQUIER OTRO
•
UN AÑO DE GARANTIA

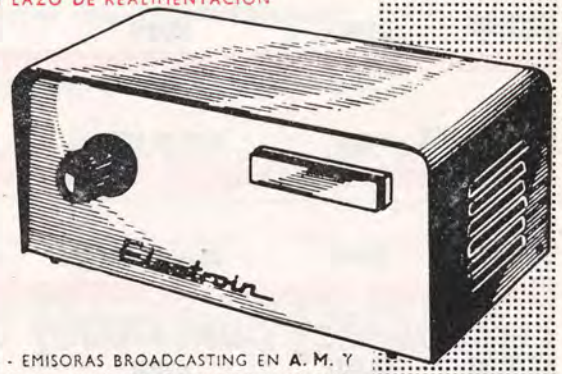

EQUIPOS RECTIFICADORES - EMISORAS BROADCASTING EN A. M. Y F. M. - ENLACES MICROONDAS - APARATOS DE ELECTROMEDICINA APARATOS DE CONTROL PARA INDUSTRIA Y LABORATORIO

Electroin

ATOCHA, 111 TELEFONOS 227 25 87 - 228 38 07 MADRID

EL TER,
UN TREN DE NEGOCIOS
AL SERVICIO DEL TURISMO

Irún ⟷ San Sebastián ⟷ Pamplona ⟷ Zaragoza — Léria / Tarragona — Barcelona T 1

Km.	122 802 Ráp. 2-3	5162 TER 1-2	1112 Omn. 1-2-3	126 5116 Exp. 1-2		ESTACIONES		5115 125 Exp. 1-2	1111 Omn. 1-2-3	5161 TER 1-2	801 121 Ráp. 2-3
	C	A	D						D	A	C
	—	—	—	—	S.	HENDAYA	Ll.	—	—	20.10	—
0	7.30	10.30	—	19.40	S.	Irún	Ll.	10.—	—	20.01	23.20
17	7.50	10.45	—	20.—	Ll.	S. SEBASTIAN	S.	9.40	—	19.45	23.—
	7.55	10.48	—	20.05	S.		Ll.	9.30	—	19.37	22.50
103	9.30	12.10	—	21.40	Ll.	Alsasua	S.	8.—	—	18.19	21.20
	9.45	12.11	14.50	21.55	S.		Ll.	7.50	14.22	18.18	20.55
105			14.55			Alsasua-P. (apd.)			14.18		
110			15.04			Bacaicoa (apd.)			14.09		
113			15.11			Echarri-Aranaz			14.02		
117			15.19			Lacunza			13.55		
122			15.25			Huarte-Araquil			13.49		
129			15.37			Villanueva-Araquil (apd.)			13.37		
134			15.46			Izurdiaga-Irurzun			13.28		
146			16.08			Zuasti			13.06		
155	10.45	12.53	16.20	22.55	Ll.	PAMPLONA	S.	6.50	12.50	17.29	19.52
	10.50	12.56	16.35	23.05	S.		Ll.	6.40	12.25	17.26	19.45
162			16.45			Cizurmayor			12.16		
168			16.55			Noain			12.07		
177			17.10			Biurrun-Campanas			11.55		
182			17.22			Carrascal (apt.)			11.46		
189			17.38			Garinoain.			11.32		
193			17.45			Pueyo			11.21		
198	11.42	13.30	18.—	23.59		Tafalla		5.47	11.12	16.50	18.50
203	11.50		18.11			Olite			11.—		18.38
207			18.18			Beire (apd.)			10.52		
210			18.29			Pitillas			10.45		
213			18.35			Murillo el C. (apd.)			10.39		
215			18.41			Caparroso			10.33		
223	12.13	13.48	18.57			Marcilla de Navarra			10.22	16.31	18.13
229	12.22		19.09			Villafranca de Navarra			10.09		18.04
234	12.29		19.18			Milagro			10.—		17.57
239			19.28			Cadreita			9.52		
243	12.39	14.02	19.35	0.45	Ll.	Castejón de Ebro	S.	4.55	9.45	16.16	17.45
	13.—	14.07	19.50	1.20	S.		Ll.	4.35	9.24	16.11	17.30
250			20.—			Arguedas-Muscaria (apt.)			9.15		
259	13.17	14.19	20.22	1.37		Tudela de Navarra		4.18	9.03	16.—	17.13
269			20.35			Ribaforada			8.43		
273			20.42			Buñuel			8.37		
281			20.56			Cortes de Navarra			8.26		
291	13.51	14.40	21.16	2.14		Gallur		3.44	8.12	15.37	16.39
299			21.28			Luceni			7.57		
303			21.37			Pedrola			7.50		
306			21.44			Cabañas de Ebro			7.44		
312			21.54			Alagón			7.36		
316			22.02			La Joyosa-Torres			7.29		
321	14.19	15.02	22.10	2.44	Ll.	Casetas	S.	3.13	7.21	15.16	16.06
	14.20	15.03	22.20	2.45	S.		Ll.	3.12	7.11	15.15	16.05
324			22.26			Utebo-Pueblo (apd.)			7.07		
325			22.31			Utebo-Monzalbarba			7.03		
333			22.40			La Almozara			6.54		
344	14.35			3.—	Ll.	ZARAGOZA-C. S.	S.	2.58	6.50		15.50
346		15.20	22.50		Ll.	ZARAGOZA-A.	S.		6.45	15.—	—
0	15.—			3.10	S.	*ZARAGOZA-S.*	Ll.	2.45			15.25
72	16.24	5292 TER 1-2	214 Exp. 2-3	4.34		*La Puebla de Hijar*		1.32	213 Exp. 2-3	5291 TER 1-2	14.08
191	19.05			7.01		*Mora la Nueva*		23.11			11.40
257	20.20			8.15		*TARRAGONA*		21.49			10.18
278	20.45			8.40		*San Vicente de Calders*		21.20			9.50
344	22.—			9.55	Ll.	*BARCELONA-Término*	S.	20.05			8.35
0	—	16.06	23.15	—	S.	ZARAGOZA-A.	Ll.	—	6.30	14.08	—
26	—		23.41	—		Zuera		—	6.04		—
52	—	16.40	0.10	—		Tardienta		—	5.37	13.33	—
183	—	18.26	3.05	—		LERIDA		—	2.50	11.47	—
301	—	20.20	6.16	—		Manresa		—	23.53	10.02	—
333	—	20.50	7.13	—		Tarrasa		—	23.02	9.34	—
343	—	20.59	7.26	—		Sabadell		—	22.47	9.22	—
366	—	21.20	7.50	—	Ll.	BARCELONA-V.	S.	—	22.15	9.—	—

A Paga suplemento. Directo a Valencia. Los viajeros de o para Barcelona transbordarán en Zaragoza al tren TER.—C De o para Barcelona, transbordo en Zaragoza.—D Transbordo al expreso 214/213 de Galicia en Zaragoza para los viajeros de o para Barcelona; Zaragoza Arrabal-Alsasua y regreso.

© Biblioteca Ferroviaria - FFE

T² Bilbao ⟷ Logroño ⟷ Zaragoza - Lérida / Tarragona - Barcelona T²

Km.	5132 5812 Exp. 1-2	112 802 Ráp. 2-3	164 5194 TER 1-2	1102 1112 Omn. 1-2-3	116 5816 Exp. 1-2	ESTACIONES		111 Ráp. 2-3	5811 5831 Exp. 1-2	1101 1111 Omn. 1-2-3	5193 163 TER 1-2	5815 115 Exp. 1-2
	E	F	A	B	D			F	E	C	A	D
0	21.10	8.—	9.45	11.25	20.05	S.	BILBAO	22.20	8.37	17.30	21.—	9.25
41	21.37	8.27		12.01	20.02	S.	Llodio	21.53	8.09	16.54		8.58
48	21.57	8.46		12.32	20.51	Ll.	Orduña	21.34	7.51	16.30		8.39
	22.02	8.47		12.34	20.53	S.		21.33	7.50	16.28		8.38
55				12.48	21.07		Artómaña			16.19		
64		9.05		13.03	21.21		Lezama	21.16		16.06		
70				13.21			Inoso-Oyardo		7.23	15.52		
82	22.36	9.23		13.32	21.39		Izarra	20.58	7.11	15.42		8.05
89				13.47			Zuazo			15.25		
				13.57			Pobes			15.14		
104	23.09	9.56	11.28	14.14	22.14	Ll.	Miranda	20.22	6.35	14.56	19.18	7.30
	23.17	10.10	11.34	14.55	22.27	S.		20.11	6.16	13.55	19.11	7.20
117				15.11			San Felices			13.40		
123	23.36	10.29	11.51	15.21	22.46		Haro	19.54	5.55	13.31	18.56	7.01
132				15.33			Briones			13.15		
137				15.42			San Asensio			13.06		
149	0.02	10.55		16.—	23.12		Cenicero	19.29	5.27	12.50		6.35
159			12.23	16.15			Fuenmayor			12.33		
166				16.25			El Cortijo (apd.)			12.12		
173	0.26	11.20	12.35	16.35	23.37	Ll.	LOGROÑO	19.05	4.57	12.—	18.13	6.10
	0.31	11.25	12.36	16.45	23.47	S.		19.—	4.52	11.50	18.12	6 —
182				16.59			Recajo			11.39		
187				17.07			Agoncillo (apd.)			11.24		
191				17.14			Arrúbal (apd.)			11.17		
195				17.28			Mendavia			11.08		
202				17.39			Alcanadre			10.57		
205				17.47			Féculas de N.ª (apt.)			10.49		
209				17.55			Lodosa			10.41		
222	1.19	12.14		18.22	0.35		Calahorra	18.12	4.08	10.24		5.14
235				18.40			Rincón de Soto			10.02		
244	1.42	12.37		19.01	0.58		Alfaro	17.49	3.46	9.48		4.52
250	1.50	12.45	13.31	19.10	1.06	Ll.	Castejón de E.	17.40	3.39	9.39	17.16	4.45
	1.55	13.—	13.37	19.50	1.20	S.		17.30	3.34	9.24	17.11	4.35
257				20.—			Arguedas-M. (apt.)			9.15		
267	2.12	13.17		20.22	1.37		Tudela de Navarra	17.13	3.18	9.03		4.18
277				20.35			Ribaforada			8.43		
280				20.42			Buñuel			8.37		
289				20.56			Cortes de Navarra			8.26		
299	2.48	13.51		21.16	2.14		Gallur	16.39	2.46	8.12		3.44
307				21.28			Luceni			7.57		
311				21.37			Pedrola			7.50		
314				21.44			Cabañas de Ebro			7.44		
319				21.54			Alagón			7.36		
324				22.02			La Joyosa-Torres			7.29		
329	3.18	14.19		22.10	2.44	Ll.	Casetas	16.06	2.16	7.21		3.13
	3.19	14.20		22.20	2.45	S.		16.05	2.15	7.11		3.12
333				22.26			Utebo-Pueblo (apd.)			7.07		
333				22.31			Utebo-Monzalbarba			7.03		
340				22.40			La Almozara			6.54		
342	3.34	14.35	14.43	|	3.—	Ll.	ZARAGOZA-C. S.	15.50	2.01	|	16.05	2.58
344	|	|	|	22.50	|	Ll.	ZARAGOZA-A.	|	|	6.45	|	|
0	3.44	15.—	14.47	214 Exp. 2-3 ②④	3.10	S.	Zaragoza-C. S.	15.25	1.53	213 Exp. 2-3 ①③ ⑤	15.58	2.45
72	5.03	16.24	|		4.34		La Puebla de Híjar	14.08	0.38		|	1.32
191	8.31	19.59	18.02		7.01		Reus-Paseo Mata	10.39	21.09		12.55	22.09
266	8.58	20.20	18.17		8.15		Tarragona	10.18	20.46		12.38	21.49
278	9.23	20.45	|		8.40		San Vicente de Calders	9.50	20.15		|	21.20
344	10.40	22.—	19.30	⑥	9.55	Ll.	Barcelona-Térm.	8.35	19.—		11.25	20.05
344	—	—	—	23.15	—	S.	ZARAGOZA-A.	—	—	6.30	—	—
370	—	—	—	23.41	—		Zuera	—	—	6.04	—	—
396	—	—	—	0.10	—		Tardienta	—	—	5.37	—	—
527	—	—	—	2.50	—	Ll.	LERIDA	—	—	2.50	—	—
	—	—	—	3.05	—	S.		—	—	2.35	—	—
645	—	—	—	6.16	—		Manresa	—	—	23.53	—	—
677	—	—	—	7.13	—		Tarrasa	—	—	23.02	—	—
687	—	—	—	7.26	—		Sabadell	—	—	22.47	—	—
710	—	—	—	7.50	—	Ll.	BARNA.-V.	—	—	22.15	—	—

A Paga suplemento.—B Bilbao-Zaragoza. Los viajeros para Barcelona transbordarán en Zaragoza al tren expreso 214, que circula ③⑤⑦.—C Zaragoza-Bilbao. Los viajeros de Barcelona transbordarán en Zaragoza.—D Se suprime el 17-XII.—E Circula a partir del 17-XII.—F De o para Barcelona, transbordo en Zaragoza.

Barcelona → Zaragoza → Valladolid → Monforte ← Coruña / Vigo T³

Km.	213 413 713 Exp. 2-3 ①③ ⑤	ESTACIONES		614 814 214 Exp. 2-3 ①③ ⑤
	A			A
0	22.15	S.	BARCEL.-V.	Ll. 7.50
23	22.47		Sabadell	7.26
33	23.02		Tarrasa	7.13
51	23.24		Monistrol	6.45
57	23.38		San Vicente	6.34
65	23.53		Manresa	6.16
100	0.47		Calaf	5.29
112	1.09		San Guim de F.	5.10
126	1.27		Cervera de Segarra	4.42
140	1.44		Tárrega	4.14
151	2.—		Bellpuig	3.54
160	2.13		Mollerusa	3.35
183	2.35	Ll.	LERIDA	S. 3.05
	2.50	S.		Ll. 2.50
228	3.43		Binéfar	2.—
239	4.01		Monzón-Río C.	1.42
276	4.51		Sariñena	0.51
314	5.37		Tardienta	0.10
340	6.04		Zuera	23.41
366	6.30	Ll.	ZARAG-A.	S. 23.15
0	6.45		S. ZARAGOZA-A.	22.50
182	12.25		Ll. Pamplona	16.31
233	14.22		Ll. Alsasua	14.50
171	12.—		Ll. Logroño	16.45
240	14.56		Ll. Miranda	14.55
344	17.30		Ll. Bilbao	11.25
366	7.—	S.	ZARAG-A.	Ll. 22.30
369	7.05		La Industrial Quím.	22.26
382	7.21		Casetas	22.12
415	7.54		Epila	21.42
429	8.11		Ricla-La Almunia	21.25
437	8.23		Morata de Jalón	21.15
446	8.35		Morés	21.03
451	8.44		Paracuellos-Sabiñán	20.55
465	9.14		Calatayud	20.39
478	9.31		Ateca	20.22
491	9.53		Alhama de A.	20.07
504	10.09	Ll.	Ariza	S. 19.40
0	10.19		S. Ariza	Ll. 19.11
157	13.32	Ll.	Guadalajara	S. 15.57
	13.33	S.		Ll. 15.55
206	14.30	Ll.	MADRID-A	S. 15.—
504	10.20	S.	Ariza	Ll. 19.25
549	11.37		Coscurita	18.33
562	11.57		Almazán-Dehesa	18.23
593	12.35		Berlanga de Duero	17.32
613	13.10		Osma-La Rasa	17.05
622	13.24		S. Esteban de G.	16.43
666	14.43		Aranda de D.	15.50
686	15.12		Roa de Duero	15.09
706	15.45		Peñafiel	14.39
727	16.14		Quintanilla de O.	14.06
765	17.05	Ll.	VAD.-C.G.	S. 13.15
	18.05	S.		Ll. 12.30
802	18.34	Ll.	Venta de Baños	S. 12.—

Km.	213 413 713 Exp. 2-3 ①③ ⑤	ESTACIONES		614 814 214 Exp. 2-3 ①③ ⑤
	A			A
802	18.49	S.	Venta de B.	Ll. 11.23
804	19.—			S. 11.10
818	19.05		PALENCIA	Ll. 11.02
	19.23		Paredes de Nava	10.45
850	19.47		Villada	10.22
868	20.10		Sahagún	10.07
909	20.48		Palanquinos	9.25
927	21.03	Ll.	LEON	S. 9.10
927	21.28	S.		Ll. 8.45
962	22.05		Veguellina	8.10
979	22.26		Astorga	7.52
1036	23.34		Bembibre	6.39
1058	0.03		Ponferrada	6.17
1070	0.19		Toral de los V.	5.56
1087	0.40		Quereño	5.34
1098	0.51		Sobradelo	5.23
1102	1.—		Barco de V.	5.13
1109	1.09		Villamartín de V.	5.03
1114	1.17		La Rúa-Petín	4.55
1138	1.45		San Clodio-Quiroga	4.27
1159	2.10		Puebla de B.	4.04
1165	2.23	Ll.	Monforte L.	S. 3.48
1165	2.48	S.		Ll. 3.23
|	3.11		Rubián	3.09
1191	3.33		Oural	2.54
1201	3.50		Sarria	2.39
1207	(I)3.59		Pedrelo-Céltigos	I)2.31
1215	4.10		Puebla de San Julián	2.23
1236	4.38	Ll.	LUGO	S. 1.59
	4.43	S.		Ll. 1.54
1264	5.17		Baamonde	1.23
1278	(I)5.34		Guitiriz	I)1.07
1302	6.06		Curtis	0.38
1329	6.37	Ll.	Betanzos	S. 23.58
0	7.33	S.	Betanzos	Ll. 23.12
43	8.48	Ll.	El Ferrol	S. 22.—
1329	6.43	S.	Betanzos-Infesta	Ll. 23.53
1351	7.15	Ll.	LaCoruñaS. C.	S. 23.20
0	3.—	S.	Monforte L.	Ll. 3.20
29	3.12		Canabal	3.11
35	3.37		Los Peares	2.46
46	3.57	Ll.	ORENSE	S. 2.25
	4.09	S.		Ll. 2.13
60	(I)4.22	S.	Barbantes	I)2.—
74	4.39		Ribadavia	1.46
85	(I)4.51		Filgueira	I)1.33
109	5.17		Arbo	1.06
128	5.41		Salvatierra	0.43
136	(I)5.50		Caldelas	I)0.33
141	6.—		Guillarey	0.26
152	6.14		Porriño	0.12
167	6.33	Ll.	Redondela G.	S. 23.51
0	7.46	S.	Redondela	Ll. 21.43
19	8.10	Ll.	Pontevedra	S. 21.19
167	6.43	S.	Redondela de G.	Ll. 23.46
172	|		Chapela	|
178	7.—	Ll.	VIGO	S. 23.30

A Salidas de procedencia.
(I) Efectúa parada del 1-VII al 30-IX.

© Biblioteca Ferroviaria - FFE

Barcelona - Zaragoza - Logroño - Miranda (Irún - Hendaya) ← → Coruña / → Vigo

T⁴

Km.	5225 / 5026 / 5751 Exp. 1-2 ⊗■ 1		ESTACIONES		5726 / 5025 / 2526 Exp. 1-2 ⊗■ 1
	A				
0	9.55	S.	BAR.ª-V.ª ✕ ♀ ⅄	Ll.	17.40
23	10.25		Sabadell ♀		17.15
33	10.40		Tarrasa ♀		17.02
57	11.10		San Vicente ✕ ♀		16.31
64	11.22		Manresa ✕ ♀		16.16
100	12.12		Calaf ♀		15.38
126	12.44		Cervera de Segarra		15.—
140	13.01		Tárrega		14.36
151	13.19		Bellpuig		14.19
157	|		Castellnou de Seana		14.08
160	13.31		Mollerusa ♀		13.59
170	13.46		Bell-lloch		13.47
183	14.— / 14.10	Ll. / S.	LERIDA ✕ ♀ ⅄	S. / Ll.	13.30 / 13.20
228	15.07		Binéfar ♀		12.29
239	15.23		Monzón-R. Cinca ♀		12.10
276	16.15		Sariñena ♀		11.22
298	16.52		Grañén		|
314	17.12		Tardienta ✕ ♀		10.42
340	17.43		Zuera ♀		10.15
346	17.58		San Mateo		|
366	18.22	Ll.	ZARAG.-A. ✕ ♀ ⅄	S.	9.50
369	18.38	S.		Ll.	9.18
	18.43		Industrial Química		9.13
382	18.57		Casetas ✕ ♀ ⅄		8.57
412	19.28		Gallur ♀		8.26
444	20.01		Tudela de N.ª ✕ ♀		7.48
460	20.23		Castejón de E. ✕ ♀		7.29
488	20.50		Calahorra ♀		6.48
537	21.35 / 21.40	Ll. / S.	LOGROÑO ♀ ⅄	S / Ll	6.— / 5.47
578	22.20		Briones		|
588	22.31		Haro		4.59
593	22.40		San Felices		|
606	22.53	Ll.	Miranda ✕ ♀ ⅄	S.	4.40
0	|		S. Hendaya	Ll.	7.55
2	20.—		S. Irún ✕ ♀ ⅄	Ll.	7.46
22	20.25		S. San Sebas. ✕	Ll.	7.18
150	22.37		S. Vitoria ✕ ♀ ⅄	Ll.	4.57
183	23.04		Ll. Miranda ✕ ♀ ⅄	S.	4.28
0	20.10		S. Bilbao ✕ ♀	Ll.	8.15
104	22.10		Ll. Miranda ✕ ♀	S.	6.19
606	23.20	S.	Miranda ✕ ♀ ⅄	Ll.	4.03
695	0.58 / 1.06	Ll. / S.	BURGOS ✕ ♀ ⅄	S. / Ll.	2.54 / 2.44
779	2.06 / 2.26	Ll. / S.	V. de B. ✕ ♀ ⅄	S. / Ll.	1.42 / 1.26
791	2.37 / 2.42	Ll. / S.	PALENCIA ♀ ⅄	S. / Ll.	1.13 / 1.08
852	3.32	S.	Sahagún ♀	Ll.	0.21
913	4.21	Ll.	LEON ✕ ♀ ⅄	S.	23.33
0	6.35		S. León ✕ ♀ ⅄	Ll.	22.20
140	9.28		Ll. Oviedo ✕ ♀	S.	19.31
170	10.14		Ll. Avilés ♀ ⅄	S.	18.45
170	10.15		Ll. Gijón ✕ ⅄	S.	18.45
913	4.41	S.	LEON	Ll.	23.23

Km.	5225 / 5026 / 5725 Exp. 1-2 ⊗■ 1		ESTACIONES		5226 / 5025 / 2526 Exp. 1-2 ⊗■ 1
913	4.41		LEON ✕ ♀ ⅄		23.23
943	—		S. Martín del C.		22.56
966	5.33		Astorga ♀		22.29
1015	6.26		Torre del Bierzo		|
1025	6.38		Bembibre ♀		21.25
1035	|		S. M. de las Dueñas		21.14
1044	7.02		Ponferrada ✕ ♀ ⅄		21.03
1059	7.18		T. de los Vados ♀		20.43
1091	7.51		B. de Valdeorras ♀		20.11
1103	8.05		La Rúa-Petín ♀		19.58
1127	8.31		S. Clodio-Quiroga		19.34
1152	9.— / 9.20	Ll / S.	M. de Lemos ✕ ⅄	S. / Ll.	19.03 / 18.38
|	9.56		Oural		|
1187	10.08		(1) Sarria ♀ ⅄		17.57
1193	10.15		Pedrelo-Celt. (apd.) (1)		17.48
1201	10.23		P. de S. Julián ♀		17.38
1228	10.45 / 10.50	Ll. / S.	LUGO ⅄	S. / Ll.	17.10 / 17. |
1250	11.17		Baamonde		16.34
1263	11.32		Guitiriz ♀		16.19
1288	11.59		Curtis ♀ ⅄		15.54
1315	12.28	Ll.	Betanzos-Infesta ♀	S.	15.18
0	13.07		S. Betanz.-Infesta	Ll.	14.26
43	14.25		Ll. El F. Caudillo	S.	13.15
1315	12.31	S.	Betanzos-Infesta ♀	Ll.	15.15
1338	13.—	Ll.	La Coruña-S. C. ✕ ♀ ⅄	S.	14.45
1152	9.21	S.	M. de Lemos ✕ ⅄	Ll.	18.32
1197	10.13	Ll.	ORENSE ✕ ♀ ⅄	S.	17.41
1197	10.20	S.	Orense ✕ ♀ ⅄	Ll.	17.33
1210	10.34		Barbantes		17.20
1224	10.53		Ribadavia ♀		17.05
1235	11.06		Filgueira		16.52
1261	11.33		Arbo		16.24
|	11.43		Sela		—
1279	11.59		Salvatierra		16.01
1287	12.09		Caldelas		15.51
1292	12.17		Guillarey ♀		15.43
|	12.30		Porriño		15.30
1317	12.49	Ll.	R. de Galicia ✕ ♀	S.	15.09
0	14.15		S. R. de Galicia	Ll.	14.33
19	14.41		Ll. Pontevedra	S.	14.10
1317	12.50	S.	R. de Galicia ♀ ✕	Ll.	15.06
1319	13.07	Ll.	Vigo ⅄ ♀	S.	14.50

(1) Efectúa parada solamente del 1-VII al 30-IX.

A Lleva litera a Vigo ①③⑤ y a Coruña, ②④⑥.

SERVICIOS DE LITERAS

MADRID a

LISBOA
BARCELONA
PORT BOU - CERBERE
IRUN - HENDAYA
BILBAO
OVIEDO - GIJON
SANTANDER

CORUÑA
VIGO
MALAGA
ALGECIRAS
SEVILLA
CADIZ

BARCELONA a

VIGO - CORUÑA
SEVILLA

Y REGRESOS

GOZARA DE ESTE MODERNO SERVICIO CON BILLETE DE 2.ª CLASE Y SOLO UN SUPLEMENTO DE **150 PESETAS**

CUALQUIER TRAYECTO Y RESERVA INCLUIDA

Hoy mismo puede usted reservar su plaza en las Agencias de Viajes, Oficinas de Viajes RENFE y estaciones.

© Biblioteca Ferroviaria - FFE

T5 Irún ←→ Miranda ←→ Monforte

↑ Bilbao

→ Betanzos-Coruña
← → Orense-Santiago-Coruña
→ Orense-Redondela-Vigo

Kms.	64 TER 1-2 ■ ✕ A	32 5431 713 Exp. 1-2 ■	36 425 5425 Rápido 1-2 ✕ ■		STACIONES		63 TER 1-2 ■ ✕ A B	5426 426 35 Rápido 1-2 ✕ ■	714 5432 5031 Exp. 1-2 ■
0	—	—	B	S.	Hendaya	Ll.	21.45	7.55	16.20
3	9.15	13.45	20.—		Irún ✕		21.41	7.50	16.15
20	9.33	14.10	20.25		SAN SEBASTIAN ✕		21.26	7.26	15.47
45	9.55	|	|		Tolosa		21.02	6.55	|
75	10.26	15.07	21.26		Zumárraga		20.35	6.23	14.47
105	10.55	15.43	22.01		Alsasua ✕		20.06	5.44	14.11
148	11.22	16.23	22.37		VITORIA ⊗		19.40	5.05	13.34
181	11.46	16.50	23.04	Ll.	Miranda de Ebro ✕	S.	19.17	4.28	13.—
0	*9.45*	*14.15*	*20.10*	S.	*Bilbao* ✕	*Ll.*	*21.—*	*9.25*	*17.30*
104	*11.28*	*16.18*	*22.10*	*Ll.*	*Miranda de Ebro* ✕	*S.*	*19.18*	*7.30*	*14.56*
181	11.49	17.05	23.20	S.	Miranda de Ebro ✕	Ll.	19.12	4.03	12.40
271	12.49	19.08	1.06		BURGOS ✕	|	18.18	2.54	11.31
355	13.38	20.08	2.06	Ll.	Venta de Baños ✕	S.	17.30	1.42	10.19
366	13.39	20.23	2.26	S.		Ll.	17.25	1.26	10.09
	13.51	20.39	2.42		PALENCIA ✕	Ll.	17.13	1.13	9.56
412	|	|	|		Villada		|	|	|
477	|	21.30	3.32		Sahagún		|	0.21	9.04
471	|	|	|		Palanquinos		|	|	|
489	15.10	22.29	4.41		LEON ✕		15.44	23.33	8.16
510	15.26	|	|		Villadangos		15.25	|	|
525	|	|	|		Veguellina		|	|	|
541	15.46	23.17	5.33		Astorga		15.04	22.29	7.16
599	|	0.19	6.38		Bembibre		|	21.25	6.12
618	16.56	0.43	7.02		Ponferrada ✕		13.52	21.03	5.50
633	|	0.59	7.18		Toral de los Vados		|	20.43	5.30
650	|	|	|		Quereño		|	|	5.13
658	|	|	|		Sobradelo		|	|	|
665	17.34	1.31	7.51		Barco de Valdeorras		13.12	20.11	4.57
672	1	|	|		Villamartín de V.		|	|	|
677	17.46	1.45	8.05		La Rúa-Petín		13.—	19.58	4.44
701	|	2.10	8.31		San Clodio-Quiroga		|	19.34	4.21
706	|	|	|		Puebla de Brollón		|	|	|
728	18.35	2.40	9.—	Ll.	Monforte ✕	S.	12.09	19.03	3.50
738	18.37	3.—	9.21	S.		Ll.	12.07	18.32	3.20
	|	3.12	|		Canabal		|	|	3.11
757	|	3.37	|		Los Peares		|	|	2.46
774	19.23	3.57	10.13	Ll.	ORENSE ✕	S.	11.23	17.41	2.25
774	*19.34*	|	|	S.	*ORENSE* ✕	*Ll.*	*11.10*	|	|
804	(1) *20.02*	|	|		*Carballino*		(1) *10.49*	|	|
904	*21.26*	|	|		*Santiago de Compostela* ✕		*9.30*	|	|
978	*22.25*	|	|	*Ll.*	*CORUÑA*	*S.*	*8.25*	|	|
774	19.33	4.09	10.20	S.	ORENSE ✕	Ll.	11.13	17.33	2.13
788	|	(1) 4.22	10.34		Barbantes		|	17.20	(1) 2.—
802	|	4.39	10.53		Ribadavia		|	17.05	1.46
813	|	(1) 4.17	11.06		Filgueira		|	16.52	(1) 1.33
837	|	5.10	11.33		Arbo		|	16.24	1.06
—	|	|	11.43		Sela		|	|	|
856	|	5.41	11.59		Salvatierra		|	16.01	0.43
864	|	(1) 5.50	12.09		Caldelas		|	15.51	(1) 0.33
869	|	6.—	12.17		Guillarey		|	15.43	0.26
880	21.06	6.14	12.30		Porriño		|	15.30	0.12
895	21.22	6.43	12.50		Redondela ✕		9.31	15.09	23.51
906	21.35	7.—	13.07	Ll.	Vigo	S.	9.20	14.50	23.30
728	—	2.48	9.20	S.	Monforte ✕	Ll.	—	18.38	3.23
743	—	3.11	|		Rubián		—	|	3.09
754	—	3.33	|		Oural		—	|	2.54
764	—	3.50	10.08		Sarria		—	17.57	2.39
770	—	(1) 3.59	(1) 10.15		Pedrelo-Céltigos		—	(1) 17.48	(1) 2.31
778	—	4.10	10.23		Puebla de San Julián		—	17.38	2.23
799	—	4.43	10.50		LUGO		—	17.10	1.59
827	—	5.17	11.17		Baamonde		—	16.34	1.23
841	—	(1) 5.34	11.32		Guitiriz		—	16.19	(1) 1.07
865	—	6.06	11.59		Curtis		—	15.54	0.38
892	—	6.37	12.28	Ll.	Betanzos	S.	—	15.18	23.58
	—	6.43	12.31	S.		Ll.	—	15.15	23.53
914	—	7.15	13.—	Ll.	LA CORUÑA ✕	S.	—	14.45	23.20

A Paga suplemento.—B ✕ Coruña-Miranda y Miranda-Coruña.
(1) Efectúa parada del 1-VII al 30-IX.

T6 Barcelona → Valencia → Córdoba → Sevilla

Km.	5701 5517 408 Ráp. 2-3 ■	5705 5428 Exp. 2-3	5703 5414 Exp. 1-2 ■ ✕		ESTACIONES		5413 5704 Exp. 1-2 ■ ✕	407 5702 Exp. 2-3 ■	5427 5706 Exp. 2-3
0	10.15	16.40	18.—	S.	BARCELONA-T. ✕	Ll.	14.—	21.40	16.30
4	10.25	16.50	18.10		Barcelona-P. de Gracia		13.51	21.31	16.21
42	11.04	17.30	18.48		Sitges		13.12	20.48	15.39
50	11.14	17.39	18.57		Villanueva y Geltrú ✕		13.03	20.38	15.30
67	11.32	17.57	19.16		San Vicente de Calders		12.44	20.18	15.11
92	11.58	18.22	19.39	Ll.	TARRAGONA ✕	S.	12.18	19.52	14.45
	12.10	18.32	19.49	S.		Ll.	12.08	19.25	14.35
104	12.28	18.49	20.06		Salou		11.53	19.12	14.20
175	14.17	20.10	21.23		Tortosa ✕		10.45	17.30	13.08
190	14.44	|	|		Santa Bárbara		|	17.—	|
205	15.23	|	|		Ulldecona		|	16.42	|
214	15.36	|	22.12		Alcanar (apt.)		|	16.22	|
220	15.46	21.12	22.22		Vinaroz		9.48	16.08	12.09
226	16.04	21.25	22.35		Benicarló		9.38	15.56	12.—
263	17.12	22.20	23.23		Torreblanca		8.54	14.46	11.05
277	17.32	|	|		Oropesa del Mar		8.34	14.22	|
286	17.45	22.46	|		Benicasim		|	14.08	|
298	18.—	22.59	23.58	Ll.	CASTELLON	S.	8.12	13.52	10.25
	18.02	23.01	23.59	S.		Ll.	8.11	13.44	10.23
306	18.16	23.15	0.13		Villarreal de los Infantes		8.01	13.34	10.13
310	18.23	23.22	0.19		Burriana		|	13.23	10.02
316	18.32	23.31	|		Nules-Villavieja		|	13.13	9.54
321	|	|	|		Moncófar		7.41	13.05	9.48
339	18.58	0.04	0.49		Sagunto		7.19	12.40	9.27
368	19.30	0.34	1.20	Ll.	VALENCIA-T. ✕	S.	6.45	12.—	8.35
	20.—	0.50	1.35	S.		Ll.	6.30	11.10	8.—
381	20.19	|	|		Silla		|	10.50	|
404	20.43	1.32	2.18		Alcira		5.45	10.22	7.14
408	20.49	1.38	2.25		Carcagente		5.37	10.14	7.05
424	21.13	2.02	2.49		Játiva		5.17	9.54	6.43
430	|	2.14	|		Alcudia		|	9.30	6.22
468	22.34	3.28	4.12		Fuente-Higuera		4.15	|	|
481	22.57	3.54	4.35		La Encina ✕		3.57	8.18	5.15
499	23.25	4.21	5.05		Almansa		3.32	7.35	4.57
529	|	|	5.39		Bonete		2.56	|	|
560	0.28	5.46	6.12		Chinchilla ✕		2.24	6.23	3.36
579	0.47	6.06	6.31	Ll.	ALBACETE	S.	1.53	5.34	3.—
	0.58	6.16	6.43	S.		Ll.	1.41	5.14	2.50
615	1.35	6.51	|		La Roda de Albacete		|	4.39	2.16
710	3.10	8.20	8.45	Ll.	Alcázar S. J. ✕	S.	23.35	2.58	0.40
	3.30	8.35	9.05	S.		Ll.	23.20	2.38	0.30
736	3.52	8.57	|		Cinco Casas		|	2.16	0.08
759	4.13	9.18	9.47		Manzanares		22.38	1.55	23.48
772	4.30	|	10.03		Consolación ✕		|	1.41	23.36
787	4.53	9.45	10.16		Valdepeñas		22.15	1.24	23.18
801	5.12	10.—	|		Santa Cruz de Mudela		22.02	1.09	23.04
818	5.38	|	|		Almuradiel-Viso del M.		|	|	|
857	6.25	11.—	11.28		Vilches		21.03	23.54	22.03
877	6.45	11.20	11.48	Ll.	Linares-Baeza ✕	S.	20.41	23.30	21.41
0	*7.55*	*12.—*	*12.—*	S.	*Linares-Baeza*	*Ll.*	*20.28*	*22.26*	*20.28*
176	*13.15*	*17.35*	*17.35*	*Ll.*	*GRANADA*	*S.*	*15.20*	*17.25*	*15.20*
242	*15.25*	*19.55*	*19.55*	*Ll.*	*ALMERIA*	*S.*	*12.—*	*15.—*	*12.—*
877	6.55	*11.25*	11.53	S.	Linares-Baeza ✕	Ll.	20.37	23.15	21.36
903	7.16	*11.50*	12.16	Ll.	Espelúy ✕	S.	20.16	22.53	21.15
0	*7.50*	|	✕	S.	*Espelúy* ✕	*Ll.*	|	*21.35*	|
32	*9.05*	|	|	*Ll.*	*JAEN* ✕	*S.*	|	*20.15*	|
903	7.18	11.52	12.17	S.	Espelúy ✕	Ll.	20.15	22.48	21.13
925	7.39	12.12	12.38		Andújar		19.57	22.29	20.54
937	7.51	12.24	(1) 12.49		Marmolejo		(1) 19.47	22.17	20.42
950	8.04	12.37	|		Villa del Río		|	22.04	20.29
960	8.15	12.48	13.14		Montoro		|	21.54	20.19
1003	8.55	13.30	13.55	Ll.	CORDOBA ✕	S.	18.42	21.15	19.40
0	*11.30*	—	|	S.	*CORDOBA* ✕	*Ll.*	|	*18.15*	—
193	*17.38*	—	|	*Ll.*	*MALAGA*	*S.*	|	*12.20*	—
1003	9.10	—	14.05	S.	CORDOBA ✕	Ll.	18.32	20.55	—
1054	9.59	—	14.53		Palma del Río		✕ |	20.05	—
1078	10.20	—	15.14		Lora del Río		17.34	19.44	—
1134	11.15	—	16.—	Ll.	SEVILLA-P. A. ✕	S.	16.50	18.45	—

Valencia-Sevilla. Barcelona-Almería-Granada-Córdoba-Málaga; Barcelona-Almería-Granada, ⑤⑥ B.-Sevilla y Linares Barcelona-Valencia y Linares B.-Sevilla. Granada y Almería-Barcelona, ①⑥ Sevilla-Valencia. Almería-Barcelona; Granada y Almería-Barcelona; Málaga, Córdoba, Sevilla-Linares B. y Valencia-Barcelona.

(1) Efectúa parada del 1-VI al 15-XI.

© Biblioteca Ferroviaria - FFE

Cerbere - Port-Bou - Barcelona - Valencia - Alicante - Murcia

Km.			154 5542 TER Mare-Nostrum 1-2 ■ ✕		ESTACIONES		541 5153 TER Mare-Nostrum 1-2 ■ ✕		
			A				A		
			—	S.	**CERBERE**	Ll.	19.45		
			—	Ll.	Port-Bou	S.	19.41		
0			9.40	S.		Ll.	19.28		
27			10.09		Figueras		19.02		
52			10.34		Flassá		18.34		
68			10.54		Gerona		18.15		
98			11.17		Massanet-Massanas		17.51		
137					Granollers-Centro				
167			12.15	Ll.	**BARCELONA-T.** ✕ 🍷 λ 🍴	S.	16.55		
0			12.35	S.		Ll.	16.40		
5			12.45		Barcelona-Paseo de Gracia ✕ 🍷 λ 🍴		16.32		
8					Barcelona-Sans 🍷				
42			13.13		Sitges 🍷		16.—		
50					Villanueva y Geltrú ✕				
67			13.30		San Vicente de Calders 🍷		15.42		
92			13.47	Ll.	**TARRAGONA** ✕ λ 🍴 🍷	S.	15.25		
			13.48	S.		Ll.	15.23		
105			13.58		Salou		15.12		
111			14.04		Cambrils		15.06		
125			14.09		Hospitalet-Vand.				
141			14.28		Ametlla		14.44		
153			14.37		Ampolla-Perelló		14.36		
			14.45		Amposta		14.27		
176			14.57		Tortosa ✕ 🍷		14.14		
221			15.32		Vinaroz		13.34		
223			15.38		Benicarló 🍷		13.28		
230			15.45		Peñíscola				
256			16.18		Oropesa del Mar		12.45		
286			16.27		Benicasim		12.33		
299			16.38		**CASTELLON** 🍷 λ		12.21		
306					Villarreal de los Infantes				
310			16.48		Burriana		12.11		
313			16.55		Nules-Villavieja		12.04		
321					Moncófar				
329					Almenara				
339					Sagunto 🍷 λ				
368			17.31	Ll.	**VALENCIA-Término** 🍷 ✕ λ	S.	11.27		
			17.45	S.		Ll.	11.19		
381					Silla				
398					Alcira				
414					Carcagente				
424					Játiva 🍷				
430					Alcudia				
449					Mogente				
468			19.14		Fuente-Higuera				
481			19.28		**La Encina** ✕ 🍷		9.48		
488					Caudete				
501					Villena 🍷				
512					Sax				
523					Elda-Petrel 🍷				
528					Monóvar-Pinoso				
534					Novelda-Aspe				
560			20.35	Ll.	**ALICANTE-Término** 🍷 λ	S.	8.35		
				S.		Ll.			
564			—		Alicante-Benalúa 🍷 λ		—		
569			—		Torrellano		—		
591			—		Elche 🍷		—		
596			—		Crevillente		—		
604			—		Albatera-Catral 🍷		—		
612			—		Callosa de Segura		—		
624			—		Orihuela 🍷		—		
627			Mare Nostrum		Beniel		Mare Nostrum		
630					Alquerías-Santomera				
633					Torreagüera (apd.)				
637					Beniaján 🍷				
642				Ll.	**MURCIA del Carmen** ✕ λ	S.			

A Paga suplemento.

Valencia ←→ Zaragoza ←→ Hendaya ←→ Bilbao (→ Canfranc)

Km.	5193 TER 1-2 ■ ✕	62 5161 TER 1-2 ■ ✕	262 Ráp. Aut. 2 ■		ESTACIONES		261 Ráp. Aut. 1-2 ■	5162 61 TER 1-2 ■ ✕	5194 TER 1-2 ■ ✕
0		9.—		S.	**VALENCIA** 🍴 ✕ λ 🍷	Ll.		21.30	
25		9.24			Sagunto 🍷 λ			21.07	
56		10.—			Segorbe-Ciudad 🍷			20.34	
70		10.18			Jérica-Viver			20.18	
116		11.13			Mora de Rubielos			19.26	
163		12.04			**TERUEL** ✕ λ			18.34	
195		12.34			Santa Eulalia del Campo			18.—	
221		12.53			Monreal del Campo			17.40	
227		12.59			Caminreal			17.34	
234		13.05			Calamocha Nueva			17.27	
272		13.37			Villarreal de Huerva			16.54	
297		14.—			Cariñena 🍷			16.28	
347		14.36		Ll.	**ZARAGOZA-DELICIAS** ✕ 🍴 λ 🍷	S.		15.44	
		14.36		S.		Ll.		15.44	
350		14.40		Ll.	**ZARAGOZA-ARRABAL** ✕ 🍴 λ 🍷	S.	←→	15.40	
350			14.55	S.	*Zaragoza-Arrabal* ✕ 🍴 λ 🍷	Ll.	15.25		
402			15.38		*Tardienta* 🍷		14.46		
424			16.03		*Huesca*		14.21		
460			16.43		*Ayerbe* 🍷		13.40		
483			17.46		*Sabiñánigo*		12.38		
499			18.06		*Jaca* 🍷		12.20		
523			18.35	Ll.	*Canfranc* 🏛 🍷 ✕ λ	S.	11.55		
350	—	15.—	—	S.	**ZARAGOZA-ARRABAL** ✕ 🍷 λ 🍴	Ll.	—	15.20	—
366	—	15.16	—		Casetas ✕ 🍷		—	15.03	—
396	—	15.37	—		Gallur 🍷		—	14.40	—
428	—	16.—	—		Tudela de Navarra		—	14.19	—
444	←→	16.11	—	Ll.	Castejón de Ebro	S.	—	14.07	←→
0	17.16		—	S.	*Castejón de Ebro*	Ll.	—		13.31
28			—		*Calahorra* 🍷		—		
77	18.13		—		*LOGROÑO* 🍷 λ		—		12.36
128	18.56		—		*Haro*		—		11.51
146	19.18		—		*Miranda de Ebro* ✕ 🍷 λ		—		11.34
180			—		*Izarra*		—		
209			—		*Orduña*		—		
228			—		*Llodio*		—		
250	21.—		—	Ll.	*BILBAO* 🍴 λ 🍷 ✕	S.	—		9.45
444	—	16.16	—	S.	**Castejón de Ebro** ✕ 🍷	Ll.	—	14.02	—
464	—	16.31	—		Marcilla de Navarra 🍷		—	13.48	—
489	—	16.50	—		Tafalla 🍷		—	13.30	—
532	—	17.29	—		**PAMPLONA** ✕ 🍷 λ		—	12.56	—
583	—	18.19	—		**Alsasua** ✕ 🍷 λ		—	12.11	—
614	—	18.48	—		Zumárraga 🍷 λ		—	11.41	—
643	—	19.16	—		Tolosa 🍷		—	11.10	—
669	—	19.37	—	Ll.	**SAN SEBASTIAN** ✕ 🍷 λ 🍴	S.	—	10.48	—
	—	19.45	—	S.		Ll.	—	10.45	—
686	—	20.01	—	Ll.	**Irún** ✕ 🍷 λ 🍴 🏛	S.	—	10.30	—
	—	20.06	—	S.		Ll.	—	—	—
688	—	20.10	—	Ll.	**Hendaya** λ 🏛	S.	—	—	—

Coches directos Valencia-Hendaya, y regreso. Paga suplemento.

Los viajeros de Valencia a Bilbao, o viceversa, transbordarán en Castejón a tren TER, que procede de Barcelona. Itin. 134.

Viajeros de o para Canfranc, transbordarán en Zaragoza-Arrabal. Itin. 205.

© Biblioteca Ferroviaria - FFE

Valencia ←→ Alicante ←→ Murcia ←→ Cartagena ←→ Granada

Km.	ESTACIONES		555 875 856 Ráp.-Aut. 2	685 893 884 Cor. 2-3
0	**VALENCIA-T.**	S.	8.30	—
13	**Silla**		|	—
30	Alcira		9.01	—
46	**Carcagente**		9.06	—
56	**Játiva**		9.22	—
62	Alcudia		9.31	—
113	**La Encina**	Lí. / S.	10.30 / 10.33	— / —
133	Villena		10.53	—
144	Sax		11.06	—
151	Elda-Petrel		11.14	—
156	Monóvar-Pinoso		11.21	—
162	Novelda-Aspe		11.28	—
192	**ALICANTE-T.**	Lí. / S.	11.55 / 11.57	— / —
196	**ALICANTE-B.**		12.10	6.10
201	Torrellano		|	6.28
223	Elche		12.38	6.51
227	Crevillente		|	7.06
235	**Albatera**		13.—	7.23
243	Callosa de Segura		|	7.34
255	Orihuela		13.19	7.54
258	Beniel		|	8.04
261	**Alquerías**		13.35	8.21
264	Torreagüera (apd.)		|	8.27
268	Beniaján		|	8.33
272	**MURCIA**	Lí.	13.45	8.41
0	*MURCIA*	*Lí.*	*17.25*	*11.40*
44	*CARTAGENA*	*S.*	*19.—*	*13.05*
272	**MURCIA**	S.	13.50	9.—
280	**Alcantarilla**		13.59	9.25
296	Librilla		|	9.51
303	Alhama		14.25	10.06
316	Totana		14.42	10.30
328	La Hoya		|	10.48
336	Lorca (S. D.)		15.06	11.13
338	Lorca-Sutullena		15.11	11.23
350	Lumbreras		|	11.40
361	**Almendricos**		15.38	12.09
368	Las Norias		|	12.22
379	Huércal-Overa		16.01	12.57
384	Almajalejo (apd.)		|	13.08
390	Zurgena		16.17	13.25
395	Arboleas (apd.)		|	13.35
401	Albox		16.33	13.47
406	Cantoria		16.42	14.—
415	Fines-Olula		16.56	14.31
421	Purchena		17.05	14.45
431	Tíjola		17.23	15.18
439	Serón		17.37	15.37
452	Hijate		|	16.10
466	Caniles		|	16.34
471	**Baza**		18.20	16.54
479	Zújar-Freila		|	17.11
494	Baúl		18.54	17.54
501	Gorafe (apd.)		|	18.12
506	Gor		|	18.26
512	Hernán Valle		|	18.36
524	**Guadix**		19.36	19.05
529	Benalúa (apd.)		|	19.15
532	Fonelas (apd.)		|	19.22
543	Huélago		|	19.45
550	**Moreda**		20.11	20.20
574	Iznalloz		|	21.06
584	Deifontes		|	21.19
608	**GRANADA**	Lí.	21.10	22.—

Km.	ESTACIONES		5855 5876 5656 Ráp.-Aut. 2	883 886 686 Cor. 2-3
0	**GRANADA**	S.	8.05	8.35
24	Deifontes		8.34	9.18
34	Iznalloz		|	9.38
58	**Moreda**		9.12	10.41
65	Huélago		|	10.51
76	Fonelas (apd.)		|	11.09
79	Benalúa (apd.)		|	11.17
85	**Guadix**		9.51	11.40
97	Hernán Valle		|	12.09
102	Gor		|	12.24
108	Gorafe (apd.)		|	12.39
115	Baúl		|	13.—
130	Zújar-Freila		|	13.27
138	**Baza**		11.—	13.50
143	Caniles		|	14.02
157	Hijate		|	14.36
170	Serón		11.39	14.58
178	Tíjola		11.49	15.16
188	Purchena		12.01	15.38
194	Fines-Olula		12.09	15.57
203	Cantoria		12.20	16.18
208	Albox		12.27	16.34
214	Arboleas (apd.)		|	16.44
219	Zurgena		12.41	17.03
225	Almajalejo (apd.)		|	17.19
230	Huércal-Overa		12.58	17.33
241	Las Norias		|	17.53
248	**Almendricos**		13.20	18.15
261	Lumbreras		|	18.37
271	Lorca-Sutullena		13.46	18.56
273	Lorca (S. D.)		13.50	19.10
282	La Hoya		|	19.24
294	Totana		14.12	19.44
306	Alhama		14.27	20.05
314	Librilla		|	20.18
328	**Alcantarilla**		14.53	20.45
329	**MURCIA**	Lí.	15.01	20.55
0	*CARTAGENA*	*S.*	*13.20*	
44	*MURCIA*	*Lí.*	*14.45*	
329	**MURCIA**	S.	15.05	21.20
336	Beniaján		|	21.30
340	Torreagüera (apd.)		|	21.35
342	**Alquerías**		15.18	21.56
350	Beniel		|	22.06
356	Orihuela		15.37	22.21
364	Callosa de Segura		15.49	22.36
373	**Albatera**		15.57	22.51
384	Crevillente		|	|
394	Elche		16.20	23.29
399	Torrellano		|	|
402	**ALICANTE-B.**		16.46	24.—
406	**ALICANTE-T.**	Lí. / S.	17.— / 17.05	— / —
436	Novelda-Aspe		17.44	—
442	Monóvar-Pinoso		17.53	—
447	Elda-Petrel		18.05	—
454	Sax		18.18	—
465	Villena		18.32	—
485	**La Encina**	Lí. / S.	18.58 / 19.01	— / —
536	Alcudia		19.48	—
542	**Játiva**		19.56	—
552	**Carcagente**		20.12	—
568	Alcira		20.18	—
581	**Silla**		|	—
608	**VALENCIA-T.**	Lí.	20.50	—

Zamora → Salamanca → Cáceres → Sevilla

Km.	283 781 784 Correo 1-2-3		ESTACIONES		783 782 282 Correo 1-2-3
0	20.20	S.	**ZAMORA**	Lí.	11.—
12	20.42		Perdigón y Morales del Vino		10.45
19	20.54		Casaseca de Campean (apd.)		10.36
20	21.01		Corrales del Vino		10.31
33	21.22		Cubo del Vino		10.13
42	21.34		Villanueva de Cañedo		10.—
48	21.43		Huelmos-Cardeñosa (apd.)		9.49
54	21.54		Valdunciel		9.38
67	22.15 / 22.30	Lí. / S.	**SALAMANCA**	S. / Lí.	9.20 / 8.55
76	22.45		Los Arapiles		8.40
80	22.52		La Maza de Alba (apd.)		8.34
91	23.07		Alba de Tormes		8.16
97	23.17		Sieteiglesias de Tormes		8.06
106	23.33		La Maya y Fresno		7.54
117	23.49		Pizarral		7.36
124	0.04		Guijuelo y Campillo		7.25
131	0.15		Fuentes de Béjar		7.12
136	0.23		Ledrada		7.04
141	0.32		Sanchotello		6.55
146	0.40		Navalmoral de Béjar (apd.)		6.47
153	0.55		Béjar		6.35
157	1.03		Cantagallo (apd.)		6.23
162	1.11		Puerto de Béjar		6.15
166	1.19		Baños de Montemayor		6.05
174	1.33		Hervás		5.40
181	1.44		Aldanueva		5.31
187	1.54		Casas del Monte		5.19
197	2.07		Villar de Plasencia		5.05
204	2.19		Oliva-Almendral		4.53
213	2.40		Plasencia-Ciudad		4.40
219	2.51		Fuente Dueñas		4.26
229	3.05	Lí.	**Palazuelo-Empalme**	S.	4.10
0	*3.33*	*S.*	*Palazuelo-Empalme*	*Lí.*	*3.32*
254	*8.50*	*Lí.*	*Madrid-Delicias*	*S.*	*22.30*
229	4.02	S.	**Palazuelo-Empalme**	Lí.	3.08
243	4.26		Mirabel		2.50
255	4.51		Casas de Millán		2.26
261	5.02		Cañaveral		2.14
274	5.20		Río Tajo		1.47
288	5.45		Casar de Cáceres		1.26
296	|		Pozo Morisco (apt.)		|
306	6.25		Arroyo de Malpartida		0.57
320	6.49		Aldea-Moret		0.13
336	6.55 / 7.20	Lí. / S.	**CACERES**	S. / Lí.	0.05 / 23.20
346	7.36		Valduerna		23.02
362	7.53		Aldea del Cano		22.47
374	8.17		Carmonita		22.19
378	9.32		El Carrascalejo		22.01
381	8.58		Aljucén		21.37
388	9.05 / 9.55	Lí. / S.	**Mérida**	S. / Lí.	21.25 / 19.46
395	10.06		Calamonte		19.37
406	10.18		Torremejía		19.24
418	10.33		Almendralejo		19.10
432	10.48		Villafranca de los Barros		19.53
445	11.03		Los Santos de Maimona		18.37
454	11.19		**Zafra**		18.25
462	11.28		Balneario El Raposo		18.13
468	11.37		Matanegra (apd.)		18.06
475	11.46		Usagre-Bienvenida		17.57
485	11.57		Villagarcía de la Torre		17.45
494	12.07	Lí.	**Llerena**	S.	17.34

© Biblioteca Ferroviaria - FFE

Km.	283 781 783 Correo 1-2-3		ESTACIONES		1701 782 282 Correo 1-2-3
494	12.09	S.	Llerena ✕ ♀	Ll.	17.33
500	12.18		Casas-Reina		17.26
507	12.27		Fuente del Arco ♀		17.10
519	12.44		Guadalcanal		17.01
525	12.53		Hamapega (apd.)		16.52
532	13.02		Alanís		16.41
537	13.09		La Esperanza (apt.		16.32
542	|		Río Huezna (apt.)		|
544	13.18		Cazalla-Constantina		16.20
554	13.31		Fábrica del Pedroso		16.05
560	13.39		Pedroso		15.55
567	13.50		Los Labrados (apt.)		15.44
573	14.01		Ventas Quemadas (apd.)		15.34
577	14.07		Arenillas		15.28
583	14.18		Villanueva del Río-Minas ✕ ♀		15.13
588	14.25		Alcolea del Río ♀		15.05
591	14.30		Tocina ♀		14.59
593	14.38		Los Rosales ♀		14.54
600	|		Cantillana ♀		14.44
607	14.54		Brenes		14.36
617	|		La Rinconada		14.25
624	|		San Jerónimo ♀		14.17
629	15.15	Ll.	SEVILLA-P. A. ✕ ♀	S.	14.10

CREDIT LYONNAIS

Fundado en 1863

Casa Central: PARIS

MADRID

Carrera de San Jerónimo, 22 (edificio propio). Teléfonos 221 11 80 y 222 28 03 (6 líneas). Apartado núm. 55

BARCELONA

Vía Layetana, núms. 60 y 62 (edificio propio). Teléfonos 221 14 54 y 221 31 40 Apartado núm. 58

Dirección Telegráfica: CREDIONAIS

1.650 Agencias en Francia y fuera de Francia

(Aprobado por el BANCO DE ESPAÑA con el número 6.044)

Galicia - Asturias - Santander Vascongadas - Rioja

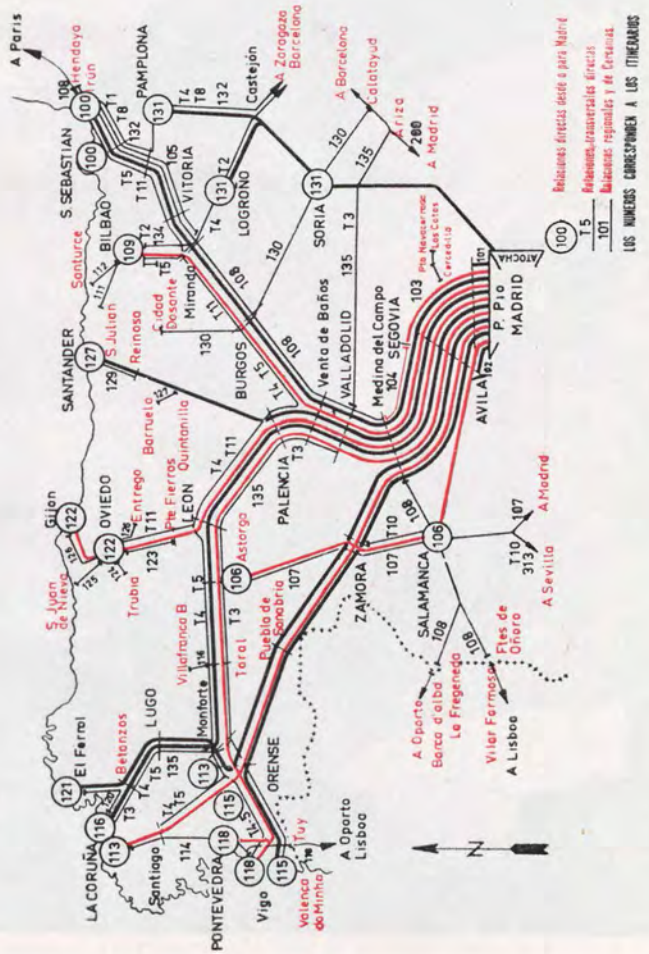

© Biblioteca Ferroviaria - FFE

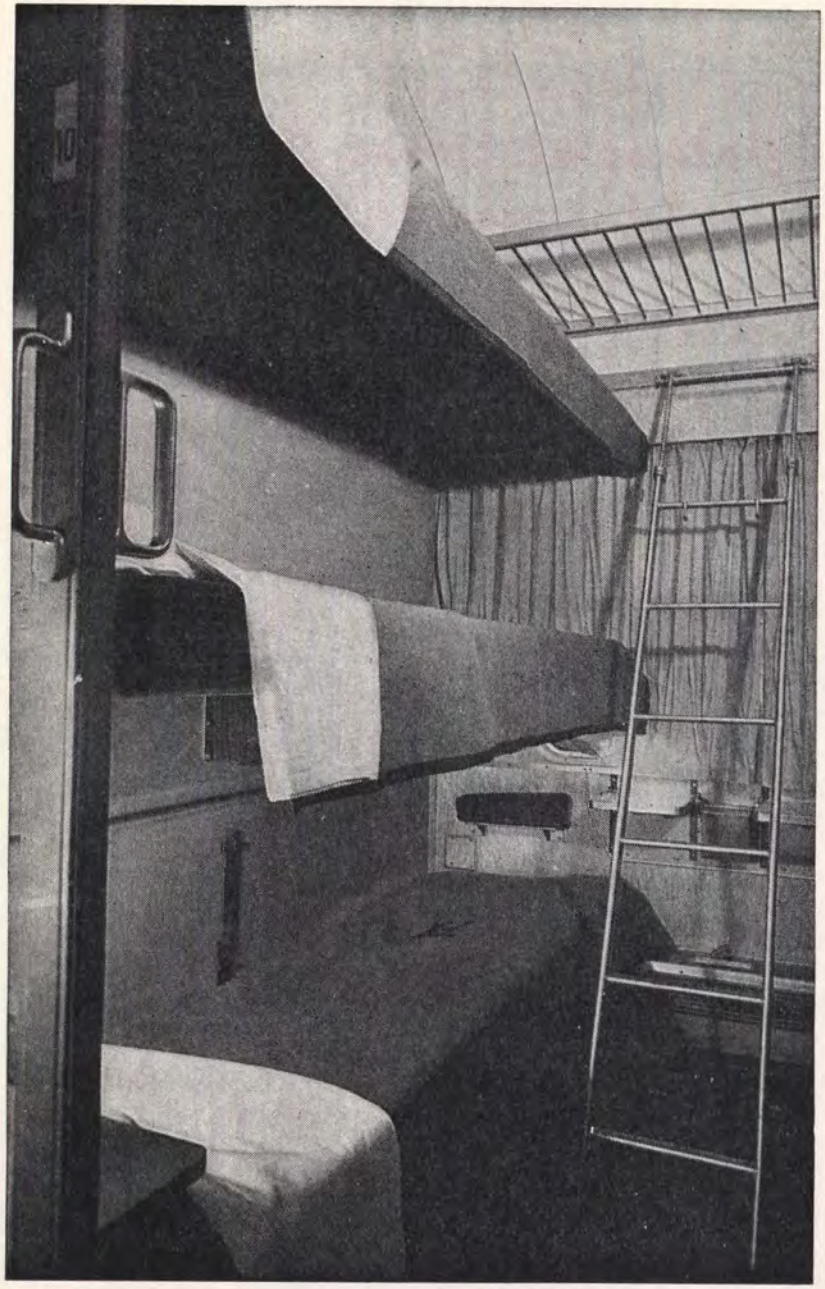

GANE DOS DIAS DE VACACIONES

Con el servicio de literas

Con billete de 2.ª clase y suplemento único de 150 ptas.

SERVICIO DE CAMAS-LITERAS
(COUCHETTES)

De MADRID a:

Lisboa • Port Bou-Cerbère • Barcelona • Irún-Hendaya
Bilbao • Gijón • Oviedo • Santander • Coruña • Vigo
Sevilla • Cádiz • Málaga • Algeciras

Y REGRESOS

De BARCELONA a:

Coruña - Vigo - Sevilla

Y REGRESOS

Que usted podrá utilizar con un billete de 2.ª clase y un suplemento de 150 pesetas cualquier recorrido.

INFORMESE EN OFICINAS DE VIAJES RENFE Y AGENCIAS DE VIAJES

SERVICIOS RENFE QUE USTED PUEDE UTILIZAR

— Depósito de equipajes en armarios guarda-equipajes, cualquiera que sea el número de bultos, por diez pesetas cada veinticuatro horas.

— Literas por 150 pesetas de suplemento, además del billete de 2.ª clase.

— Carnets kilométricos, con el 20 por 100 de reducción.

— Servicio de auto-cama de Madrid a Málaga, Algeciras, Barcelona y a Oviedo, y regreso.

— Servicio Ferrotours nacional e internacional, a precios reducidos.

INFORMES, EN NUESTRAS OFICINAS DE VIAJES

© Biblioteca Ferroviaria - FFE

100 Madrid-Avila/Segovia-Medina-Valladolid-Venta de Baños-Burgos-Miranda de Ebro-Vitoria-San Sebastián-Irún-Hendaya-(París) 100

Avila → Coruña (Iti. 113); Avila → Vigo (Iti. 115); Segovia → Coruña (Iti. 116)-Vigo (Iti. 118); Burgos → Santander (Iti. 122); Burgos → -Oviedo-Gijón (Iti. 122)-Logroño (Iti. 134); Burgos → Bilbao (Iti. 109)

Km.	ESTACIONES	5073 Tra. 2-3	1011 Sem.-Dir. 1-2-3 ✉	5075 Tra. 2-3	5061 TER 1.2 ✕	1003 891 Sem.-Dir. 1-2-3 ✉	9 Ráp. 1-2 ✕■	251 TER 1-2 ✕■	59 Talgo 1-2 ✕■	5055 TER 1-2 ✕■	53 TER 1-2 ✕■	5057 Talgo 1-2 ✕■	1013 Sem.-Dir. 1-2-3
					C		C	C	C	C	C	C	H
0	MADRID-P. Pío S.	—	7.55	—	8.25	8.30	10.05	12.35	14.—	14.10	14.15	15.10	16.15
38	Villalba de G.ª.. Ll.	—	8.35	—	|	9.10	|	|	|	14.43	|	|	16.55
0	Villalba de G. S.	—		—	|					14.43			
63	Segovia ✕ Ll.	—		—	|					15.51			
	Segovia ✕ S.	—		—	|					15.53			
156	Medina del C. Ll.	—		—	|					17.10			
38	Villalba de G.ª.. S.	—	8.35	—	|	9.11							16.56
42	Las Zorreras-N.ª	—	|	—	|	|							|
51	El Escorial ✕	—	8.46	—	|	9.24	10.57						17.09
57	Zarzalejo	—		—	|	9.33							17.17
66	Robledo de C.	—		—	|	9.42							17.26
72	Sta. M.ª Alameda	—		—	|	9.51							17.34
84	Las Navas ✕	—		—	|	10.05							17.48
89	Navalperal	—		—	|	10.12							17.55
99	La Cañada	—		—	|	10.24							18.06
103	Navalgrande (apt	—		—	|	✠10.31							|
115	Guimorcondo	—		—	|	✠10.43							|
121	AVILA ✕ Ll.	—	9.56	—	10.07	10.50	12.07	14.17	15.39		15.57	16.51	18.31
0	AVILA ✕ S.	—		—	10.11	11.05							18.42
112	Salam..lt. 106 Ll.	—		—	11.42	13.45							21.15
297	Astorga lt. 106 Ll.	—		—	14.21	19.30							|
121	AVILA ✕ S.	—	10.09	—	—	—	12.17	14.18	15.40		15.58	16.52	18.41
128	Pedrosillo (apd.)	—	10.18	—	—	—							18.50
135	Mingorría	—	10.26	—	—	—							18.58
145	Velayos	—	10.38	—	—	—							19.10
152	Sanchidrián	—	10.46	—	—	—							19.18
157	Adanero (apd.)	—	10.53	—	—	—							19.25
161	Adanero-Muñoz	—	10.59	—	—	—							19.31
165	Orbita-Espinosa	—	11.05	—	—	—							19.37
172	Arévalo	—	11.14	—	—								19.45
180	Palacios de Goda	—	11.24	—	—	5015							19.55
188	Ataquines	—	11.33	—	—	Exp.							20.04
197	Gómez-Narro	—	11.43	—	—	2							20.14
207	Medina del C. ✕ Ll.	—	11.53	—	—	M ■	13.16	15.09	16.27		16.49	17.40	20.24
0	Medina del C. S.	—		—				15.11					20.45
297	Zamora ✕ Ll.	—		—	1015			16.10					22.45
751	Coruña lt. 113 Ll.	—		—	Omn.			22.25					
679	Vigo... lt. 115 Ll.	—		—	1-2-3			21.35					
207	Medina del C. ✕ S.	—	12.01	—	9.15	23.20	13.31	—	16.28	17.11	16.50	17.40	20.31
216	Pozaldez	—	12.14	—	9.28			—					20.44
223	Matapozuelos	—	12.23	—	9.37								20.53
231	Valdestillas	—	12.32	—	9.46			5079					21.02
236	Viana	—	12.39	—	9.54			Tra.					21.09
242	El Pinar (apd.)	—	12.48	—	10.03			2-3					21.18
249	VALLADOLID ✕ Ll.	—	12.55	—	10.10	23.56	14.07		16.53	17.40	17.16	18.08	21.25
	VALLADOLID ✕ S.	10.25	—	13.05		23.06	14.17	19.15	16.54	17.42	17.18	18.09	21.33
262	Cabezón del P.	10.36	—	13.16				19.26					21.47
266	Corcos-Aguilar.ª	10.40	—	13.20				19.30					21.53
271	Cubillas Sta. M.	10.45	—	13.25				19.35					22.01
280	Dueñas	10.51	—	13.31				19.41					22.10
286	Venta de Baños Ll.	10.56	—	13.36	② ④ ⑥ ⑦ de Salamanca. Itin. 106	0.35	14.46	19.46	17.16	18.08		18.35	22.17
0	Venta de B.. S.	10.58	—	13.48				19.48		18.09			22.25
11	Palencia ... Ll.	11.10	—	14.—				20.—		18.20	17.51		22.37
230	Sant.. lt. 127 Ll.	—	—							21.25	|		—
274	Oviedo lt. 122 Ll.	—	—	Continúa a León				Continúa a León Itin. 122		—	21.42		—
304	Gijón.. lt. 122 Ll.	—	—							—	22.15		—
558	Coruña lt. 116 Ll.	—	—							—	—		—
550	Vigo lt. 118 Ll.	—	—							—	—		—
	Venta de Baños S.	—	—	—	—	0.50	15.01		17.17	—	—	18.35	—

Km.	ESTACIONES	5 Exp. 1-2 ✕■	33 Exp. 1-2 ■	225 Exp. 1-2 ✕■	215 Exp. 1-2 ✕■	27 Exp. 1-2 ■	7 Sud.-Exp. 1 ✕ ■	3 Exp. 1-2 ■	23 Exp. 1-2 ■	1 Exp. 1-2 ■	17 Sudexp. 1-2 ✕■	21 Exp. 2-3 ■	1001 Omn. 1-2-3
					J	N	C	C		I	K	L	
0	MADRID-P. P.	19.45	20.—	20.20	21.—	22.10	22.30	23.10	23.20	23.30		23.50	23.55
38	Villalba de Guad.	|	|	|	21.40	|	|	|	24.—	|		0.30	0.58
0	Villalba de G.ª				21.41				0.01				
Ll.	Segovia				22.51				1.12				
S.	Segovia				23.01				1.27				
Ll.	Medina del C.				0.30				2.55				
38	Villalba de Guad.											0.31	1.03
42	Las Zorreras-Navapl.ª											|	|
51	El Escorial		20.52					0.02		0.22		0.44	1.22
57	Zarzalejo												1.31
66	Robledo de Chavela												1.42
72	S. María de la Alameda												1.52
84	Las Navas												2.08
89	Navalperal												2.16
99	Herradón-La Cañada												2.29
103	Navalgrande (apt.)												
115	Guimorcondo (apt.)												
121	AVILA	21.45	22.02	22.20		0.10	0.30	1.12		1.32		1.54	2.56
0	AVILA												
Ll.	Salamanca lti. 106												
Ll.	Astorga lti. 106												
121	AVILA	21.55	22.17	22.30		0.20	0.40	1.22		1.42		2.09	3.06
128	Pedrosillo (apd.)												|
135	Mingorría												3.22
145	Velayos												3.37
152	Sanchidrián												3.47
157	Adanero (apd.)												3.56
161	Adanero-Muñoz												4.04
165	Orbita-Espinosa (apd.)												4.12
172	Arévalo											2.51	4.23
180	Palacios de Goda (apt.)												4.35
188	Ataquines												4.46
197	Gómez-Narro												4.59
207	Medina del C.	22.58	23.16	23.29		1.23	1.39	2.25		2.41		3.20	5.12
0	Medina del C.			23.41	0.42								6.35
297	Zamora			1.01	2.02								9.—
751	Coruña lti. 113			9.30	|							19.—	—
679	Vigo lti. 115			—	9.36							19.08	—
207	Medina del C.	23.06	23.44	5077	13	1.28	1.44	2.30	3.05	2.46	2.09	3.35	5.22
216	Pozaldez			Tra.	Exp.								5.39
223	Matapozuelos			2-3	2-3								5.50
231	Valdestillas				② ④								6.02
236	Viana				⑥								6.10
242	El Pinar (apd.)			A	O								6.21
249	VALLADOLID Ll.	23.42	0.20	17.—		2.04	2.20	3.06	3.41	3.22	2.45	4.14	6.30
	VALLADOLID S.	23.52	0.30	17.11	18.05	2.12	2.28	3.14	3.49	3.30	2.53	4.22	6.45
262	Cabezón del Pisuerga			17.15									7.02
266	Corcos-Aguilarejo			17.20									7.10
271	Cubillas de Santa Marta			17.26									7.20
280	Dueñas												7.31
286	Venta de Baños	0.21	0.59	17.31	18.34	2.41	2.57	3.43	4.18	3.59	3.22	4.52	7.40
0	Venta de Baños	0.31		17.50	18.49	3.06			4.28			5.07	
Ll.	Palencia	0.42		18.02	19.—	3.17			4.39			5.18	
Ll.	Santander lti. 127					|			8.20			|	
Ll.	Oviedo lti. 122					8.—			—			13.25	
Ll.	Gijón lti. 122					8.45			—			14.30	
Ll.	Coruña lt. 116	10.40			7.15	—			—			19.35	
Ll.	Vigo lti. 118	11.—			7.—	—			—			19.45	
	Venta de Baños	—	1.14	18.05	—	—	2.58	3.44	—	4.19	3.23	—	8.10

Procede de Lisboa, Itin. 108

Más trenes Madrid-Avila, Itin. 102.—Madrid-Segovia, Itin. 103.

© Biblioteca Ferroviaria - FFE

100 Madrid-Avila/Segovia-Medina-Valladolid-Venta de Baños-Burgos

→ Coruña (It. 113) → Santander-Oviedo - Gijón
→ Vigo (It. 115) → Orense - Coruña - Vigo

Km.	ESTACIONES		5015 Exp. 2	33 Exp. 1-2	35 Ráp. 1-2	7 Sudexp. 1	17 Sudexp. 1	3 Exp. 1-2	1 Exp. 1-2	1001 Omn. 1-2-3	31 Exp. 1-2	9 Ráp. 1-2	516 TER
			M		Q	C	K	C				D	C
286	Venta de Baños	S.	0.50	1.14	1.42	2.58	3.23	3.44	4.19	8.10	10.19	15.01	—
295	Magaz									8.24			—
307	Torquemada									8.45			—
318	Quintana del Puente									9.04			—
329	Villodrigo									9.22			—
335	Los Balbases (apd.)									9.32			—
340	Villaquirán									9.47			—
351	Estépar									10.04			—
361	Quintanilleja									10.20			—
364	Alameda (apd.)									10.28			—
370	BURGOS	Li.	1.53	2.17	2.44	4.01	4.25	4.46	5.22	10.37	11.21	16.04	—
		S.	1.56	2.20	2.54	4.03	4.30	4.51	5.27	10.57	11.31	16.09	—
378	Villafría (apt.)									11.10			—
387	Quintanapalla									11.24			—
395	Barrios de C. (apd.)									11.36			—
403	Santa Olalla de B.									12.05			—
410	Castil de Peones (apd.)									12.16			—
418	Briviesca		2.37	3.01				5.31	6.08	12.31	16.50		—
428	Calzada de Bureba									12.47			—
440	Pancorbo									13.03			—
449	Bujedo (apd.)									13.17			—
460	Miranda de E.	Li.	3.09	3.33	4.03	5.14	5.39	6.03	6.40	13.30	12.40	17.22	—
0	M. de E.	S.						6.19		14.56		17.35	—
564	Bilbao It. 109	Li.						8.15		17.30		19.35	—
460	Miranda de E.	S.	3.24	3.48	4.28	5.25	5.59	125 Exp. 1-2	7.—	15.14	13.—	17.35	Procede de Valencia, Itin. T-1 y 132
469	Manzanos									15.25			
473	Puebla de A. (apd.)									15.31			
480	Nanclares									15.40			
489	Trespuentes (apd.)									15.46			
493	VITORIA	Li.	3.53	4.17	4.57	5.54	6.28	Procede de Barcelona, It. 132	7.29	15.55	13.29	18.04	
		S.	3.54	4.18	5.05	5.57	6.31		7.34	16.—	13.34	18.07	
502	Estiviaiz-Oreitia (apd.)									16.11			
506	Alegría de Alava									16.17			
511	Ezquerecocha (apd.)									16.24			
517	Salvatierra de Alava		4.15	4.39					7.56	16.31			
524	Araya									16.40			
527	Eguino (apd.)												
531	Ciordia (apd.)									16.49			
534	Olazagutia									16.54			
536	Alsasua	Li.	4.31	4.55	5.39	6.31	7.05		8.12	16.57	14.08	18.41	
		S.	4.32	4.56	5.44	6.34	7.07	8.—	8.17	17.02	14.11	18.42	18.1
545	Cegama-Otzaurte (apt.)									17.17			
558	Brincola-Oñate									17.31			
562	Legazpia (apd.)									17.37			
566	Zumárraga	Li.	5.06	5.30	6.18	7.08	7.41	8.34	8.51	17.42	14.45	19.16	18.4
		S.	5.07	5.31	6.23	7.10	7.43	8.35	8.54	17.44	14.47	19.17	18.4
575	Ormáiztegui (apd.)									17.55			
580	Beasain			5.49				8.52	9.12	18.05			
584	Villafranca de Oria									18.10			
589	Legorreta									18.17			
593	Alegría de Oria									18.23			
596	Tolosa		5.40	6.04	6.55			9.07	9.29	18.31		19.47	19.1
604	Villabona-Cizurquil									18.39			
609	Andoain									18.46			
613	Urnieta (apd.)									18.52			
615	Hernani									18.58			
621	S. SEBASTIAN	Li.	6.03	6.27	7.18	8.—	8.33	9.30	9.52	19.05	15.37	20.10	19.3
		S.	6.08	6.32	7.26	8.10	8.43	9.40	10.02	19.15	15.47	20.15	19.4
627	Pasajes									19.23			
628	Lezo-Rentería									19.28			
638	Irún	Li.	6.30	6.52	7.46	8.30	9.03	10.—	10.22	19.40	16.07	20.35	20.0
		S.	6.35	6.55	7.50	8.35	9.10	—	10.30	—	16.15	20.40	20.0
640	Hendaya	Li.	6.40	7.—	7.55	8.40	9.15	—	10.35	—	16.20	20.45	20.1
0	Hendaya	S.	8.05	—	—	9.55	9.55	—	14.35	—	—	22.34	—
816	Paris-Austerlitz	Li.	18.40	—	—	16.55	16.55	—	22.20	—	—	7.48	—

Más trenes Miranda-San Sebastián-Hendaya. Itin. 105.

→ Logroño (It. 134)

Miranda de Ebro-Vitoria-San Sebastián-Irún-Hendaya-(París) 100

→ Bilbao (It. 109)

ESTACIONES		59 Talgo 1-2	63 TER 1-2	5077 1023 Omn. 1-2-3	5057 Talgo 1-2
		C	C	A	C
Venta de Baños	S.	17.17	17.30	18.05	18.35
Magaz				18.16	
Torquemada				18.28	
Quintana del Puente				18.40	
Villodrigo				18.51	
Los Balbases (apd.)				18.58	
Villaquirán				19.05	
Estépar				19.16	
Quintanilleja				19.26	
Alameda (apd.)				19.31	
BURGOS	Li.	18.02	18.17	19.38	19.20
	S.	18.03	18.18	19.43	19.21
Villafría (apt.)				19.53	
Quintanapalla				20.02	
Barrios de Colina (apd.				20.12	
Santa Olalla de Bureba				20.38	
Castil de Peones (apd.)				20.46	
Briviesca				20.55	
Calzada de Bureba				21.07	
Pancorbo				21.19	
Bujedo (apd.)				21.29	
Miranda de Ebro	Li.	18.56	19.12	21.39	20.15
Miranda de E.	S.			—	20.16
Logroño It. T2 y 134	Li.			—	
Bilbao It. 109	Li.			—	22.—
Miranda de Ebro	S.	18.58	19.17	121 Ráp. 2-3	5171 TER 1-2 C
Manzanos					
Puebla de Arg. (apd.)					
Nanclares					
Trespuentes (apd.)					
VITORIA	Li.	19.23	19.39	Procede de Barcelona, Itin. T-1 y 132	Procede de Madrid, Itin. 131
	S.	19.25	19.40		
Estiviaiz-Oreitia (apd.)					
Alegría de Alava					
Ezquerecocha (apd.)					
Salvatierra de Alava					
Araya					
Eguino (apd)					
Ciordia (apd.)					
Olazagutia					
Alsasua	Li.		20.06		
	S.		20.06	21.20	22.29
Cegama-Otzaurte (apt.)					
Brincola-Oñate					
Legazpia (apd.)					
Zumárraga	Li.	20.18	20.34	21.54	22.57
	S.	20.19	20.35	21.55	22.58
Ormáiztegui (apd.)					
Beasain				22.12	
Villafranca de Oria					
Legorreta					
Alegría de Oria					
Tolosa			21.02	22.27	23.25
Villabona-Cizurquil					
Andoain					
Urnieta (apd.)					
Hernani					
S. SEBASTIAN	Li.	21.05	21.23	22.50	23.46
	S.	21.08	21.26	23.—	23.49
Pasajes					
Lezo-Rentería					
Irún	Li.	21.24	21.40	23.20	0.05
	S.	21.26	21.41	—	—
Hendaya	Li.	21.30	21.45	—	—
Hendaya	S.	22.34	22.34	—	—
Paris-Austerlitz	Li.	7.48	7.48	—	—

TALGO Madrid-Bilbao, ver Itin. 109.

A Para Miranda, transbordo en Venta de Baños.

C Paga complementario.

H a Salamanca.

I Miranda-Hendaya.

J Madrid-Pontevedra, ② ④ ⑥.

K Lisboa-Salamanca. Paga suplemento.

L y Madrid-Ponferrada; Madrid-Gijón.

M Lisboa-Hendaya.

N Auto-cama Madrid-Oviedo.

O de Barcelona a Coruña y Vigo. Circula ①③⑤; salida de procedencia.

Q De Coruña y Vigo a Hendaya y Barcelona. Itins. 116-118 y T5.

© Biblioteca Ferroviaria - FFE

100 (París)-Hendaya-Irún-San Sebastián-Vitoria-Miranda de E.

→ Bilbao (Itl. 109)
→ Logroño (Itl. 134)

Km.	ESTACIONES		122 Ráp. 2-3	1024 Omn. 1-2-3	60 TALGO 1-2	64 TER 1-2	10 Ráp. 1-2	1002 Omn. 1-2-3	5162 TER 1-2	32 Exp. 1-2	5058 TALGO 1-2	34 Exp. 1-2
				A	C	C	C D		C		C	
0	París	S.	—	—	22.42	—	22.42	—	—	—	—	—
816	Hendaya	Ll.	—	—	7.46	—	7.46	—	—	—	—	—
		S.	—	—	7.55	—	7.55	—	—	—	—	—
0	Irún	Ll.	—	—	8.—	—	8.—	—	—	—	—	—
		S.	7.30	—	9.—	9.15	9.25	9.35	10.30	13.45	—	19.15
10	Lezo-Rentería			—				9.54			—	
12	Pasajes			—				9.59			—	
17	S. SEBASTIAN	Ll.	7.50	—	9.14	9.30	9.45	10.06	10.45	14.05	—	19.35
		S.	7.55	—	9.17	9.33	9.50	10.18	10.48	14.10	—	19.45
24	Hernani			—				10.25			—	
27	Urnieta (apd.)			—				10.31			—	
31	Andoain			—				10.37			—	
35	Villabona-Cizurquil			—				10.44			—	
43	Tolosa		8.20	—		9.55	10.15	10.54	11.10		—	20.10
47	Alegría de Oria			—				10.59			—	
51	Legorreta			—				11.05			—	
55	Villafranca de Oria			—				11.12			—	
59	Beasain		8.36	—				11.17			—	20.26
64	Ormáiztegui (apd.)			—				11.41			—	
73	Zumárraga	Ll.	8.55	—	10.02	10.25	10.48	11.53	11.40	15.06	—	20.45
		S.	8.56	—	10.03	10.26	10.49	11.55	11.41	15.07	—	20.48
78	Legazpia (apd.)			—				12.01			—	
82	Brincola-Oñate			—				12.08			—	
93	Cegama-Otzaurte (apt.)			—				12.24			—	
103	Alsasua	Ll.	9.30	—		10.55	11.23	12.36	12.10	15.41	—	21.22
		S.	9.45	—		10.55	11.24	12.44	12.11	15.43	—	21.33
105	Olazagutia			—				12.47			—	
109	Ciordia (apd.)			—				12.52			—	
115	Araya			—				13.04			—	
122	Salvatierra de Alava			—				13.13			—	21.50
127	Ezquerecocha (apd.)			—				13.20			—	
132	Alegría de Alava			—				13.27			—	
138	Estivaliz-Oreitia (apd.)			—				13.33			—	
146	VITORIA	Ll.		—	10.57	11.21	11.59	13.44		16.18	—	22.11
		S.		—	10.59	11.22	12.01	13.51		16.23	—	22.16
155	Trespuentes (apd.)			—				14.—			—	
159	Nanclares			—				14.06			—	
167	Puebla de Arganzón (apd.)			—				14.15			—	
170	Manzanos			—				14.21			—	
179	Miranda de Ebro	Ll.		—	11.22	11.46	12.28	14.32		16.50	—	22.43
0	Bilbao Itl. 109	S.	—	—				11.25	—		15.—	
69	Logroño	S.	—	—					—			
104	Miranda de Ebro	Ll.	—	—				14.14	—		16.37	
179	Miranda de Ebro	S.	—	8.25	11.25	11.49	12.38	15.05	—	17.05	16.38	23.03
191	Bujedo (apd.)		—	8.41				15.28	—			
198	Pancorbo		—	8.57				15.51	—			
212	Calzada de Bureba		—	9.11				16.10	—			
221	Briviesca		—	9.23			13.27	16.28	—			23.52
231	Castil de Peones (apd.)		—	9.32				16.41	—			
236	Santa Olalla de Bureba		—	9.43				16.59	—			
246	Barrios de Colina (apd.)		—	9.56				17.14	—			
252	Quintanapalla		—	10.07				17.30	—			
261	Villafría (apt.)		—	10.17				17.44	—			
268	BURGOS	Ll.	—	10.26	12.18	12.48	14.16	17.55	—	18.43	17.30	0.41
		S.	—	10.31	12.19	12.49	14.19	18.25	—	19.08	17.31	0.46
277	Alameda (apd.)		—	10.39				18.36	—			
279	Quintanilleja		—	10.45				18.45	—			
288	Estépar		—	10.56				19.31	—			
299	Villaquirán		—	11.08				19.50	—			
306	Los Balbases (apd.)		—	11.16				20.01	—			
310	Villodrigo		—	11.23				20.12	—			
321	Quintana del Puente		—	11.35				20.28	—			
332	Torquemada		—	11.47				20.47	—			
344	Magaz		—	12.—				21.04	—			
353	Venta de Baños	Ll.	—	12.10	13.03	13.38	15.19	21.15	—	20.08	18.16	1.46
		S.	—	12.18	13.04	—	15.29	21.45	—	—	18.16	1.58

A Zaragoza Itin. 132

A Valencia Itin. T-8

TALGO Bilbao-Madrid, ver Itin. 109.

Burgos-Venta de B.-Valladolid-Medina — Avila / Segovia — Madrid 100

→ Gijón-Oviedo (Itl. 122)-Santander (Itl. 127)
→ Vigo (Itl. 118)-Coruña (Itl. 116)
→ Coruña (Itl. 113)
→ Vigo (Itl. 115)

ESTACIONES		126 Exp. 1-2	36 Exp. 1-2	2 Exp. 1-2	4 Exp. 1-2	18 S.-Exp. 1	8 S.-Exp. 1	5016 Exp. 2
					C	K	C	H
París	S.	—	—	8.54	—	13.45	13.45	8.54
Hendaya	Ll.	—	—	17.10	—	20.43	20.43	17.10
	S.	—	—	17.19	—	20.45	20.45	17.19
Irún	Ll.	—	—	17.24	—	20.50	20.50	17.24
	S.	19.40	20.—	20.40	—	21.40	22.—	18.30
Lezo-Rentería					—			
Pasajes					—			
S. SEBASTIAN	Ll.	20.—	20.20	21.—	—	22.—	22.20	18.50
	S.	20.05	20.25	21.08	—	22.05	22.30	19.00
Hernani					—			
Urnieta (apd.)					—			
Andoain					—			
Villabona-Cizurquil					—			
Tolosa		20.30		21.33	—			19.25
Alegría de Oria					—			
Legorreta					—			
Villafranca de Oria					—			
Beasain		20.46		21.48	—			19.41
Ormáiztegui (apd.)					—			
Zumárraga	Ll.	21.05	21.21	22.06	—	23.01	23.26	20.00
	S.	21.06	21.26	22.07	—	23.02	23.27	20.01
Legazpia (apd.)					—			
Brincola-Oñate					—			
Cegama-Otzaurte (apt.)					—			
Alsasua	Ll.	21.40	22.—	22.41	—	23.36	0.01	20.35
	S.	21.55	22.01	22.42	—	23.37	0.03	20.36
Olazagutia					—			
Ciordia (apd.)					—			
Araya					—			
Salvatierra de Alava				22.59	—			20.53
Ezquerecocha (apd.)					—			
Alegría de Alava					—			
Estivaliz-Oreitia (apd.)					—			
VITORIA	Ll.		22.36	23.19	—	0.12	0.38	21.14
	S.		22.37	23.24	—	0.13	0.43	21.18
Trespuentes (apd.)					—			
Nanclares					—			
Puebla de Arganzón (apd.)					—			
Manzanos					—			
Miranda de Ebro	Ll.		23.04	23.51	—	0.40	1.10	21.45
Bilbao Itl. 109	S.	—			22.30			
Logroño	S.	—			—			
Miranda de Ebro	Ll.	—			0.24			
Miranda de Ebro	S.	—	23.20	0.11	0.37	0.55	1.25	22.11
Bujedo (apd.)		—			—			
Pancorbo		—			—			
Calzada de Bureba		—			—			
Briviesca		—		1.—	1.29			23.—
Castil de Peones (apd.)		—			—			
Santa Olalla de Bureba		—			—			
Barrios de Colina (apd.)		—			—			
Quintanapalla		—			—			
Villafría (apt.)		—			—			
BURGOS	Ll.	—	0.58	1.49	2.17	2.33	3.01	23.49
	S.	—	1.06	1.54	2.25	2.41	3.04	23.54
Alameda (apd.)		—			—			
Quintanilleja		—			—			
Estépar		—			—			
Villaquirán		—			—			
Los Balbases (apd.)		—			—			
Villodrigo		—			—			
Quintana del Puente		—			—			
Torquemada		—			—			
Magaz		—			—			
Venta de Baños	Ll.	—	2.06	2.54	3.25	3.41	4.04	0.54
	S.	—	—	3.12	3.30	3.44	4.05	0.59

A Barcelona Itin. 132

(1) Circula los sábados hasta el 1-X.

Más trenes Irún-San Sebastián-Miranda. Itin. 105.

© Biblioteca Ferroviaria - FFE

100 (Paris)-Hendaya-Irún-San Sebastián-Vitoria-Miranda de Burgos-Venta de B.-Valladolid-Medina Avila/Segovia Madrid 100

Bilbao — Logroño — Gijón-Oviedo (It. 122)-Santander (It. 127) — Coruña (It. 113) — Vigo (It. 118)-Coruña (It. 116) — Vigo (It. 115)

Km.	ESTACIONES	1002 Omn. 1-2-3	22 Exp. 2-3	34 Exp. 1-2	24 Exp. 1-2	2 Exp. 1-2	4 Exp. 1-2	18 S.-Exp. 1	8 S.-Exp. 1	28 Exp. 1-2	5074 Tran. 2-3	6 Exp. 1-2	1014 Semi. Dir. 1-2-3	14 Exp. 2-3
			L				C	K	C	M	A			O
550	Vigo .... It. 118 S.	—	10.00	—	—	—	—	—	—	—	—	19.10	—	23.3
558	Coruña. It. 116	—	9.30	—	—	—	—	—	—	—	—	19.—	—	23.2
304	Gijón... It. 122	—	15.45	—	—	—	—	—	—	22.25	—	|	—	
274	Oviedo. It. 122	—	20.54	—	—	—	—	—	—	23.12	—	|	—	
286	Santander It. 127	—	|	—	22.35	—	—	—	—	|	—	|	—	
11	Palencia.....	—	0.45	—	2.24	—	—	—	—	3.49	19.19	5.18	6.45	11.1
0	Venta de Baños Li.	—	0.58	—	2.37	—	—	—	—	4.02	15.31	5.31	6.59	11.2
353	V. de B. ✕ 🚌 🍷 S.	21.45	1.23	1.58	2.52	3.12	3.30	3.44	4.05	4.25	15.35	5.43	7.05	12.—
359	Dueñas.....	21.55									15.41		7.13	
369	Cubillas de S. Marta	22.06									15.46		7.22	
373	Corcos-Aguilarejo..	22.16									15.51		7.30	
377	Cabez. del Pisuerga	22.24									15.55		7.36	
389	VALLAD. 🍷 ✕ Li.	22.40	1.53	2.25	3.19	3.39	3.57	4.11	4.32	4.52	16.05	6.10	7.49	12.3
	S.	23.05	2.08	2.32	3.29	3.44	4.05	4.19	4.37	5.02		6.20	7.59	
398	El Pinar (apd.).....	23.15									216 Expr. 1-2		8.07	226 Exp. 1-2
403	Viana.....	23.26											8.16	
408	Valdestillas.....	23.34											8.22	
415	Matapozuelos.....	23.45											8.31	
423	Pozaldez.....	23.57											8.41	
432	Med. del C. ✕ 🚌 Li.	0.08	2.46	3.09	4.05	4.21	4.41	4.55	5.14	5.38	■ J	6.56	8.50	■ C
482	Vigo It. 115..... S.							—			20.15			—
544	Coruña It. 113.							—			|			20.—
90	Zamora.....							—			4.22			4.5
0	M. del C. ✕ 🚌 Li.							—			5.44			6.1
432	Med. del C. ✕ 🚌 S.	0.23	3.01	3.24		4.24	4.53	Continúa a Lisboa. Itl. 108	5.16	5.46	5.54	7.01	9.—	6.3
441	Gómez-Narro	0.36											9.11	
450	Ataquines.....	0.48											9.21	
460	Pal. de Goda (apt.)	0.59											9.30	
467	Arévalo 🍷.....	1.15	3.32										9.42	
474	Orbita-Esp. (apd.).	1.26											9.51	
478	Adanero-Muñoz....	1.34											9.57	
483	Adanero (apd.).....	1.42											10.03	
487	Sanchidrián.....	1.52											10.11	
493	Velayos.....	2.06											10.22	
504	Mingorría.....	2.28											10.39	
512	Pedrosillo (apd.)....	|											10.50	
518	AVILA ✕ 🍷 ♂... Li.	2.54	4.20	4.48		5.48	6.07		6.40	7.—		8.15	10.58	7.5
297	Astorga It. 106... S.							—					|	
112	Salaman. It. 106 S.							—					8.30	
0	Avila ✕ 🍷 ♂ Li.							—					11.—	
518	AVILA ✕ 🍷 ♂... S.	3.25	4.35	4.58		5.58	6.18	—	6.50	7.10		8.30	11.13	8.0
525	Guimorcondo (apt.)							—						
537	Navalgrande (apd.)							—						
541	Herradón-La C. 🍷.	3.52						—					11.37	
550	Navalperal 🍷.....	4.05						—					11.48	
555	Las Navas 🍷.....	4.13						—					11.56	
568	Sta. M.ª Alam.-Peg.	4.28						—					|	
573	Robledo de Chavela	4.38						—					12.18	
581	Zarzalejo.....	4.49						—					|	
588	El Escorial 🍷.....	5.02	5.45	6.07		7.07	7.27	—					12.35	
598	Las Zorreras-Naval.	|	|					—					|	
600	Villalba ✕ 🍷..... Li.	5.17	5.56					—					12.48	
193	M. del C. ✕ 🚌 S.				4.13			—			5.54			
101	Segovia ✕ 🍷 Li.				5.52			—			7.25			
	S.				6.02			—			7.37			
38	Villalba ✕ 🍷. Li.				7.12			—			8.47			
600	Villalba ✕ 🍷..... S.	5.22	5.57	|	7.13	|	|	—	|	|	8.48	|	12.48	|
638	MADRID P. Pío ✕ Li.	6.30	6.40	7.—	7.55	8.—	8.20	—	8.50	9.10	9.30	10.30	13.30	10.0

5972 5072 Tranvía 2-3	60 TALGO 1-2 ✕■	5076 Tranvía 2-3	1012 Semi.-Dir. 1-2-3	10 Ráp. 1-2 ■✕	54 TER 1-2 ✕■	5016 Exp. 2 ■	5956 5056 TER 1-2 ✕■	1016 Omn. 1-2-3	5058 TALGO 1-2 ✕■				ESTACIONES
A	C			C	C	H	C		C				
—	—	—	—	—	—	—	—	—	—				S. Vigo It. 118
—	—	—	—	—	—	—	—	—	—				Coruña It. 116
—	—	—	—	8.50	13.30	—	—	—	—				Gijón It. 122
—	—	—	—	9.30	14.02	—	—	—	—				Oviedo It. 122
—	—	—	—	10.30	|	—	14.10	—	—				Santander It. 127
11.55	—	18.10	—	|	17.51	—	17.27	—	—				Palencia
12.07	—	18.22	—	14.50	|	—	17.40	—	—				Li. Venta de B.
12.15	13.04	18.23	—	15.29		0.59	17.41	—	18.16				S. Venta de B. ✕
12.22		18.30	—					—					Dueñas
12.27		18.36	—					—					Cubillas S.ª M.
12.32		18.40	—					—					Corcos-Aguil.ª
12.36		18.44	—					—					Cabezón del P.
12.46	13.26	18.54	—	15.56	18.24	1.26	18.07	—	18.42				Li. Valladolid ✕
—	13.27		16.12	16.04	18.26	1.33	18.09	19.25	18.43				S. Valladolid ✕
—		252	16.20					19.33					El Pinar (apd.)
—		TER	16.29					19.42					Viana
—		1-2	16.35					19.49					Valdestillas
—		⊗ ■	16.44					19.58					Matapozuelos
—			16.54					20.08					Pozaldez
—	13.52	C	17.03	16.41	18.52	2.10	18.37	20.17	19.11				Li. Medina C. ✕ 🍷
—		9.15				—							S. Vigo It. 115
—		8.25				—							Coruña It. 113
—		14.48				—							Zamora
—		15.49				—							Li. M. del C. ✕
—	13.53	15.53	17.08	16.55	18.53	A Lisboa It. 108	18.38	Continúa a Salamanca ④ ⑥ ⑦ ②	19.12				S. Medina C. ✕ 🍷
—			17.19										Gómez-Narro
—			17.29										Ataquines
—			17.38										Palacios G. (apt.)
—			17.48										Arévalo 🍷
—			17.57										Orbita-E. (apd.)
—			18.03										Adanero-Muñoz
—			18.09			1004							Adanero (apd.)
—			18.17					5062					Sanchidrián
—			18.28			Semi.-Dir.		TER					Velayos
—			18.45					1-2					Mingorría
—			18.56			1-2-3		✕					Pedrosillo (apd.)
—	14.41	16.45	19.04	18.19	19.45			C	20.01				Li. AVILA ✕ 🍷 ♂
—						9.05		16.26					S. Astorga It. 106
—						14.50		18.52					S. Salam. It. 106
—						17.33		20.29					Li. Avila ✕ 🍷 ♂
—	14.42	16 46	19.14	18.33	19.46	18.00		20.31	20.02				S. AVILA ✕ 🍷 ♂
—													Guimorc.ª (apt.)
—													Navalg. (apt.)
—						18.26							Herradón-La C.
—						18.38							Navalperal 🍷
—						18.46							Las Navas 🍷
—						19.02							S. María A.-Peg.
—						19.11							Robledo de C. 🍷
—						19.21							Zarzalejo
—			20.29	19.42		19.29							El Escorial 🍷
—			|			|						Las Zorreras-N.
—			20.42			19.42							Li. Villalba ✕ 🍷
—							18.38						S. M. del C. ✕
—							19.56						Li. Segovia ✕ 🍷
—							19.58						S. Segovia ✕ 🍷
—							21.09						Li. Villalba ✕ 🍷
—	|	|	20.43	|	|	19.43	21.09	|	|				S. Villalba ✕ 🍷
—	16.25	18.30	21.25	20.35	21.30	20.25	21.45	22.15	21.50				Li. MADRID P. P.

A Transborda en Venta de Baños.—C Paga billete complementario.—H 🚌 Irún-Lisboa.—J 🚌 Pontevedra-Madrid. ①③⑤.—K ✕ Salamanca-Lisboa. Paga billete complementario.—L 🚌 y 🚌 Ponferrada-Madrid; 🚌 Gijón-Madrid.—M Autocama.—N Transbordo en Palencia al TER procedente de Coruña y Vigo.—O 🚌 de Coruña y Vigo a Barcelona. Circula ②④⑥; salidas de procedencia.

© Biblioteca Ferroviaria - FFE

101 — Madrid-P. Pío (Norte)

Km.	ESTACIONES		TRANVIAS CON 2. Y 3.ª CLASE					
0	**MADRID-P. P.** ✕	S.	7.—	7.15	8.40	11.35	13.25	14.35
6	Aravaca (apd.)	Ll.	7.08	7.23	8.48	11.43	13.33	14.43
8	Pozuelo ♀			7.26	8.51	11.46	13.36	14.46
10	El Plantío (apd.)			7.35	8.58	11.53	13.43	14.53
14	El Plantío (apt.)			7.40	9.01	11.56	13.46	14.55
17	Las Rozas ♀			7.45	9.06	12.01	13.51	15.—
20	Pinar de Las Rozas			|	|	|	|	|
24	Las Matas ♀			7.49	9.15	12.10	14.—	15.09
25	Los Peñascales (apd.)			7.51	9.19	|	14.04	15.13
30	Torrelodones ♀			7.56	9.25	12.19	14.10	15.19
34	Galapagar-N.ª (apd.)			8.01	9.31	12.25	14.16	15.25
38	**Villalba de G.ª** ✕	Ll.	7.42	8.06	9.66	12.30	14.21	15.31

101 — Villalba →

Km.	ESTACIONES		TRANVIAS CON 2.ª Y 3.ª CLASE										
0	**Villalba de G.ª** ✕	S.	5.22	6.38	7.21	8.11	9.13	11.—	12.56	15.08	16.10	17.15	18.30
6	Galapagar-N.ª (apd.)	S.	5.29	6.43	7.26	8.16	|	11.05	13.01	15.13	16.15	17.20	18.35
8	Torrelodones ♀	S.	5.37	6.49	7.31	8.21	9.23	11.11	13.07	15.19	16.21	17.26	18.41
13	Los Peñascales (apd.)		|	6.55	7.37	8.27		11.17	13.13	15.25	16.27	17.32	18.47
14	Las Matas ♀		5.46	6.59	7.40	8.30		11.21	13.16	15.29	16.31	17.36	18.51
18	Pinar de Las Rozas		5.53	|	|	8.35		|	|	|	|	|	|
21	Las Rozas ♀		5.59	7.08	7.49	8.40		11.30	13.25	15.38	16.40	17.45	19.—
24	El Plantío (apt.)		6.05	7.13	7.54	8.45		11.35	13.30	15.43	16.45	17.50	19.05
25	El Plantío (apd.)		6.08	7.16	7.56	8.47	9.42	11.38	13.33	15.46	16.48	17.53	19.08
30	Pozuelo ♀		6.17	7.23	8.02	8.54	9.49	11.45	13.40	15.53	16.55	18.—	19.15
2	Aravaca (apd.)		6.21	7.26	8.05	8.57	|	11.48	13.43	15.56	16.58	18.03	19.18
8	**MADRID-P. P.** ✕	Ll.	6.30	7.34	8.13	9.05	10.—	11.56	13.51	16.04	17.06	18.11	19.26

102 — Madrid-P. Pío (Norte)

Otros trenes Madrid

Km.	ESTACIONES		TRANVIAS CON 2.ª Y 3.ª CLASE								
0	**MADRID-P. Pío** ✕	S.	7.—	7.55	8.30	8.40	10.40	11.35	13.25	14.35	15.35
6	Aravaca (apd.)	Ll.	7.08			8.48		11.43	13.33	14.43	15.43
8	Pozuelo ♀					8.51		11.46	13.36	14.46	15.46
13	El Plantío (apd.)					8.58		11.53	13.43	14.53	15.53
14	El Plantío (apt.)					9.01		11.56	13.46	14.55	15.56
17	Las Rozas ♀					9.06		12.01	13.51	15.—	16.01
20	Pinar de Las Rozas					|		|	|	|	|
24	Las Matas ♀					9.15		12.10	14.—	15.09	16.10
25	Los Peñascales					9.19		|	14.04	15.13	16.14
30	Torrelodones ♀					9.25		12.19	14.10	15.19	16.20
34	Galapagar-Navata (apd.)					9.31		12.25	14.16	15.25	16.26
38	**Villalba de Guad.ª** ✕	Ll.	7.42	8.35	9.10	9.36	11.21	12.30	14.21	15.31	16.31
		S.	7.43	8.35	9.11	9.37	11.25	12.33	14.22	15.33	16.32
40	San Yago (apd.)		7.46			9.40	11.28	12.36	14.25	15.36	16.35
42	Las Zorreras-Nav.ª (apd.)	Ll.	7.49			9.43	11.31	12.39	14.28	15.39	16.38
50	**El Escorial** ♀	Ll.	7.57	8.46	9.23	9.51	11.39	12.47	14.36	15.47	16.46
		S.	7.58	8.46	9.24	—	—	—	—	15.58	—
56	Zarzalejo	Ll.	8.05		9.32	—	—	—	—	16.05	—
65	Robledo de Chavela ♀		8.14		9.41	—	—	—	—	16.14	—
73	Santa María Alameda		8.23		9.50	—	—	—	—	16.23	—
84	Las Navas ♀		8.37		10.04	—	—	—	—	16.37	—
89	Navalperal ♀		8.43		10.11	—	—	—	—	16.44	—
98	Herradón-La Cañada ♀		8.55		10.23	—	—	—	—	16.56	—
103	Navalgrande (apt.)		9.01		(1)10.31	—	—	—	—	17.02	—
115	Guimorcondo (apt.)		9.13		(1)10.43	—	—	—	—	17.14	—
121	**AVILA** ✕	Ll.	9.20	9.56	10.50	—	—	—	—	17.21	—

(1) Sólo efectúa parada los domingos y festivos.

→ Villalba — 101

TRANVIAS CON 2.ª Y 3.ª CLASE						ESTACIONES
					1-2-3 ✉	
15.35	16.45	18.20	20.23	21.30	23.55	S. **MADRID-P.Pío** ✕
15.43	16.53	18.28	20.31	21.38	0.03	Ll. Aravaca (apd.)
15.46	16.56	18.31	20.34	21.41	0.07	Pozuelo ♀
15.53	17.03	18.38	20.41	21.48	0.15	El Plantío (apd.)
15.56	17.06	18.41	20.43	21.51	0.18	El Plantío (apt.)
16.01	17.11	18.46	20.48	21.56	0.24	Las Rozas ♀
|	|	|	|	|	0.30	Pinar de Las Rozas
16.10	17.20	18.55	20.57	22.05	0.36	Las Matas ♀
16.14	17.24	18.59	21.—	22.09	|	Los Peñascales (apd.)
16.20	17.30	19.05	21.06	22.15	0.45	Torrelodones ♀
16.26	17.36	19.11	21.12	22.21	0.52	Galapagar-Navata (apd.)
16.31	17.41	19.16	21.17	22.26	0.58	Ll. **Villalba de G.ª** ✕

Madrid-P. Pío (Norte) — 101

TRANVIAS CON 2.ª Y 3.ª CLASE												ESTACIONES
		✠										
20.17	22.19	23.22										S. **Villalba de G.ª** ✕
20.22	|	23.27										Ll. Galapagar-Navata (apd.)
20.28	22.29	23.33										Torrelodones ♀
20.34		23.39										Los Peñascales (apd.)
20.38		23.43										Las Matas ♀
20.43		|										Pinar de Las Rozas
20.48		23.52										Las Rozas ♀
20.53		23.57										El Plantío (apt.)
20.56	22.48	24.—										El Plantío (apd.)
21.03	22.54	0.07										Pozuelo ♀
21.06	|	0.10										Aravaca (apd.)
21.14	23.05	0.18										Ll. **MADRID-P.Pío** ✕

→ Escorial → Avila — 102

Escorial-Avila. Itin. 100.

TRANVIAS CON 2.ª Y 3.ª CLASE												ESTACIONES
16.15	16.45	18.20	19.05	20.23	21.30	23.55						S. **MADRID-P. Pío** ✕
|	16.53	18.28		20.31	21.38	0.03						Ll. Aravaca (apd.)
|	16.56	18.31		20.34	21.41	0.07						Pozuelo ♀
|	17.03	18.38		20.41	21.48	0.15						El Plantío (apd.)
|	17.06	18.41		20.43	21.51	0.18						El Plantío (apt.)
|	17.11	18.46		20.48	21.56	0.24						Las Rozas ♀
|	|	|		|	|	0.30						Pinar de Las Rozas
|	17.20	18.55		20.57	22.05	0.36						Las Matas ♀
|	17.24	18.59		21.—	22.09	|						Los Peñascales
|	17.30	19.05		21.06	22.15	0.45						Torrelodones ♀
|	17.36	19.11		21.12	22.21	0.52						Galapagar-Navata (apd.)
16.55	17.41	19.16	19.46	21.17	22.26	0.58						Ll. **Villalba de Guad.ª** ✕
16.56	17.42	19.17	19.47	21.27	22.27	1.03						S. **Villalba de Guad.ª** ✕
|	17.45	19.20	19.50	21.30	22.30	|						San Yago (apd.)
|	17.48	19.23	19.53	21.33	22.33	|						Ll. Las Zorreras-Nav.ª (apd.)
17.08	17.56	19.31	20.01	21.41	22.41	1.17						Ll. **El Escorial** ♀
17.09	—	—	20.02	—	—	1.22						S. **El Escorial** ♀
|	—	—	20.09	—	—	1.30						Ll. Zarzalejo
17.25	—	—	20.19	—	—	1.41						Robledo de Chavela ♀
|	—	—	20.30	—	—	1.51						Santa María Alameda
17.47	—	—	20.45	—	—	2.07						Las Navas ♀
17.54	—	—	20.52	—	—	2.15						Navalperal ♀
18.06	—	—	21.04	—	—	2.28						Herradón-La Cañada ♀
|	—	—	21.10	—	—	|						Navalgrande (apt.)
|	—	—	21.22	—	—	|						Guimorcondo (apt.)
18.31	—	—	21.29	—	—	2.56						Ll. **AVILA** ✕

© Biblioteca Ferroviaria - FFE

Avila ⟶ Escorial ⟶ Madrid

Otros trenes Avila-Escorial-Madrid. Itin. 100

ESTACIONES		TRANVIAS CON 2.ª Y 3.ª CLASE															
AVILA ✕ ♀ λ	S.	3.25	—	—	7.35	—	11.13	—	13.30	—	—	—	18.—	—	19.14	20.40	S. AVILA ✕ ♀ λ
Guimorcondo (apt.)		|	—	—	7.43	—	|	—	13.38	—	—	—	|	—	|	20.49	Guimorcondo (apt.)
Navalgrande (apt.)		|	—	—	7.57	—	|	—	13.52	—	—	—	|	—	|	21.03	Navalgrande (apt.)
Herradón-La Cañada ♀		3.52	—	—	8.04	—	11.37	—	13.59	—	—	—	18.26	—	|	21.10	Herradón-La Cañada ♀
Navalperal ♀		4.05	—	—	8.15	—	11.48	—	14.10	—	—	—	18.38	—	|	21.21	Navalperal ♀
Las Navas ♀ ✕		4.13	—	—	8.22	—	11.56	—	14.17	—	—	—	18.46	—	|	21.28	Las Navas ♀ ✕
Santa María Alameda		4.28	—	—	8.35	—	|	—	14.30	—	—	—	19.02	—	|	21.41	Sta. María de la Alameda
Robledo de Chavela ♀		4.38	—	—	8.43	—	12.18	—	14.38	—	—	—	19.11	—	|	21.49	Robledo de Chavela ♀
Zarzalejo		4.49	—	—	8.51	—	|	—	14.46	—	—	—	19.21	—	|	21.57	Zarzalejo
El Escorial ♀ ✕ λ	Ll.	4.57	—	—	8.57	—	12.33	—	14.52	—	—	—	19.28	—	20.28	22.03	Ll. S. El Escorial ♀ ✕ λ
	S.	5.02	6.23	7.45	8.58	10.45	12.35	12.39	14.53	15.55	17.—	18.15	19.29	20.02	20.29	22.04	
Las Zorreras-Nav.ª (apd.)		|	6.31	7.53	9.06	10.53	|	12.47	15.01	16.03	17.08	18.23	|	20.10	|	22.12	Las Zorreras-Nav.ª (apd.)
San Yago (apd.)		|	6.34	7.56	9.09	10.56	|	12.50	15.04	16.06	17.11	18.26	|	20.13	|	22.15	San Yago (apd.)
Villalba Guadarrama ✕ ♀	Ll.	5.17	6.37	7.59	9.12	10.59	12.48	12.53	15.07	16.09	17.14	18.29	19.42	20.16	20.42	22.18	Ll. S. Villalba Guadarrama ✕
	S.	5.22	6.38	8.—	9.13	11.—	12.48	12.56	15.08	16.10	17.15	18.30	19.43	20.17	20.43	22.19	
Galapagar-La Nav. (apd.)		5.29	6.43	|	|	11.05	|	13.01	15.13	16.15	17.20	18.35	|	20.22	|	|	Galapagar-La Nav. (apd.)
Torrelodones ♀		5.37	6.49	|	9.23	11.11	|	13.07	15.19	16.21	17.26	18.41	|	20.28	|	|	Torrelodones ♀
Los Peñascales (apd.)		|	6.55	|	|	11.17	|	13.13	15.25	16.27	17.32	18.47	|	20.34	|	|	Los Peñascales (apd.)
Las Matas ♀		5.46	6.59	|	|	11.21	|	13.16	15.29	16.31	17.36	18.51	|	20.38	|	|	Las Matas ♀
Pinar de Las Rozas		5.53	|	|	|	|	|	|	|	|	|	|	|	20.43	|	|	Pinar de Las Rozas
Las Rozas ♀		5.59	7.08	|	|	11.30	|	13.25	15.38	16.40	17.45	19.—	|	20.48	|	|	Las Rozas ♀
El Plantío (apt.)		6.05	7.13	|	|	11.35	|	13.30	15.43	16.45	17.50	19.05	|	20.53	|	|	El Plantío (apt.)
El Plantío (apd.)		6.08	7.16	|	9.42	11.38	|	13.33	15.46	16.48	17.53	19.08	|	20.56	|	22.48	El Plantío (apd.)
Pozuelo ♀		6.17	7.23	|	9.49	11.45	|	13.40	15.53	16.55	18.—	19.15	|	21.03	|	22.54	Pozuelo ♀
Aravaca (apd.)		6.21	7.26	|	|	11.48	|	13.43	15.56	16.58	18.03	19.18	|	21.06	|	|	Aravaca (apd.)
MADRID-P. Pío ✕ ♀ λ	Ll.	6.30	7.34	8.42	10.—	11.56	13.30	13.51	16.04	17.06	18.11	19.26	20.25	21.14	21.25	23.05	Ll. MADRID-P. Pío ✕ λ

Madrid ⟶ Cercedilla ⟶ Segovia

✠ ⟶ *(Puerto de Navacerrada)*

Otros trenes Madrid-Segovia. Itin. 100

Km.	ESTACIONES		TRENES TRANVIAS							CON 3.ª CLASE						
				✠	(1)	✠			(1)		B	—	(1)			
0	MADRID-P. Pío ✕ ♀ λ	S.	—	6.45	7.15	9.20	10.40	11.35	—	14.35	16.45	—	19.35	20.23	21.30	S. MADRID-P. Pío ✕ ♀ λ
7	Aravaca (apd.)	Ll.	—	|	7.23	|	|	11.43	—	14.43	16.53	—	|	20.31	21.38	Ll. Aravaca (apd.)
9	Pozuelo ♀		—	|	7.27	9.29	|	11.46	—	14.46	16.56	—	|	20.34	21.41	Pozuelo ♀
14	El Plantío (apd.)		—	|	|	9.35	|	11.53	—	14.53	17.03	—	|	20.41	21.48	El Plantío (apd.)
14	El Plantío-Majad.ª (apt.)		—	|	7.35	|	|	11.56	—	14.55	17.06	—	|	20.43	21.51	El Plantío-Majad.ª (apt.)
18	Las Rozas		—	|	7.40	9.39	|	12.01	—	15.—	17.11	—	|	20.48	21.56	Las Rozas
20	Pinar de Las Rozas		—	|	7.45	|	|	|	—	|	|	—	|	|	|	Pinar de Las Rozas
24	Las Matas ♀		—	|	7.49	9.46	|	12.10	—	15.09	17.20	—	|	20.57	22.05	Las Matas ♀
25	Los Peñascales		—	|	7.51	|	|	|	—	15.13	17.24	—	|	21.—	22.09	Los Peñascales
30	Torrelodones ♀		—	|	7.56	9.52	|	12.19	—	15.19	17.30	—	|	21.06	22.15	Torrelodones ♀
34	Galapagar-Navata ♀		—	|	8.01	9.56	|	12.25	—	15.25	17.36	—	|	21.12	22.21	Galapagar-Navata ♀
38	Villalba ✕ ♀	Ll.	—	7.26	8.06	10.01	11.21	12.30	—	15.31	17.41	—	20.16	21.17	22.26	Ll. S. Villalba ✕ ♀
		S.	—	7.27	8.07	10.03	11.22	12.31	—	15.37	17.43	—	20.17	21.18	22.34	
40	Los Negrales (apd.)	Ll.	—	7.31	8.11	10.07	11.26	12.35	—	15.41	17.47	—	20.21	21.22	22.38	Ll. Los Negrales (apd.)
43	Mata Espesa de Alped. ♀		—	7.36	8.16	10.12	11.31	12.40	—	15.46	17.52	—	20.26	21.27	22.43	Mata Espesa Alpedrete ♀
49	Collado Mediano ♀		—	7.45	8.24	10.21	11.39	✠ 12.49	—	15.56	18.01	—	20.34	A 21.36	22.52	Collado Mediano ♀
54	Los Molinos ♀		—	7.51	8.29	10.27	11.45	12.55	—	16.02	18.09	—	20.40	21.42	22.58	Los Molinos ♀
58	Cercedilla-Renfe ♀	Ll.	—	7.59	8.39	10.35	11.53	13.03	—	16.10	18.17	—	20.48	21.50	23.06	Ll. Cercedilla-Renfe ♀
0	*Cercedilla-F. C. Guad.ª*	S.	7.30	8.12	8.45	—	12.02	—	15.10	16.05	18.38	19.30	21.10	—		S. *Cercedilla-F. C. Guad.ª*
1	*Cercedilla-Pueblo*	Ll.	7.33	8.15	8.48	—	12.05	—	15.13	16.08	18.41	19.33	21.13	—		Ll. *Cercedilla-Pueblo*
2	*Las Heras y Los Castaños*		7.37	8.19	8.52	—	12.09	—	15.17	16.12	18.45	19.37	21.17	—		*Las Heras y Los Castaños*
4	*Camorritos*		7.43	8.25	8.58	—	12.15	—	15.23	16.18	18.51	19.43	21.23	—		*Camorritos*
6	*Siete Picos*		7.49	8.31	9.04	—	12.21	—	15.29	C 16.24	18.57	19.50	21.29	—		*Siete Picos*
8	*Collado-Albo*		7.55	8.37	9.10	—	12.27	—	15.35	16.31	19.03	19.56	21.38	—		*Collado-Albo*
11	*Puerto Navacerrada* ♀		8.06	8.48	┌ 9.22	—	12.38	—	┌ 15.46	16.42	┌ 19.14	20.07	21.53	—		*Puerto Navacerrada* ♀
12	*Dos Castillas*		—	8.55	9.28	—	|	—	15.51	16.48	✠ 19.19	—	—	—		*Dos Castillas*
15	*Vaquerizas (apt.)*		—	9.02	✠ 9.35	—	|	—	✠ 15-58	16.55	19.26	—	—	—		*Vaquerizas (apt.)*
18	*Los Cotos*	Ll.	—	9.10	└ 8.43	—	|	—	└ 16.06	17.03	┴ 19.34	—	—	—		Ll. *Los Cotos*
0	Cercedilla-Renfe ♀	S.	—	—	8.46	—	11.55	—	—	16.12	—	—	20.54	—	23.07	S. Cercedilla-Renfe ♀
65	Tablada (apt.) ♀	Ll.	—	—	8.54	—	12.03	—	—	16.20	—	—	21.02	—	23.15	Ll. Tablada (apt.) ♀
68	Gudillos (apd.) ♀		—	—	8.59	—	12.09	—	—	16.27	—	—	21.09	—	23.20	Gudillos (apd.) ♀
71	San Rafael (apd.) ♀		—	—	9.03	—	12.13	—	—	16.31	—	—	21.14	—	23.24	San Rafael (apd.) ♀
74	El Espinar ♀		—	—	9.08	—	12.19	—	—	16.37	—	—	21.20	—	23.29	El Espinar ♀
82	Otero Herreros		—	—	9.19	—	12.30	—	—	16.47	—	—	21.32	—	23.40	Otero Herreros
88	Ortigosa del Monte (apd.)		—	—	9.26	—	12.38	—	—	16.54	—	—	21.42	—	23.47	Ortigosa del Monte
91	La Losa-Navas de Riofrío ♀		—	—	9.31	—	12.43	—	—	16.59	—	—	21.47	—	23.52	La Losa-Navas de Riofrío ♀
101	SEGOVIA ✕ λ	Ll.	—	—	9.42	—	12.55	—	—	17.11	—	—	21.58	—	0.03	Ll. SEGOVIA ✕ λ

(1) Combina con el autobús a La Granja.

✠ Domingos y festivos.

A Circula ✠ y vísperas. B Entre Villalba y Cercedilla sólo sábados y vísperas de festivos. C A la salida de Cercedilla, retrasa su salida 10 minutos.

© Biblioteca Ferroviaria - FFE

Segovia ⟶

Otros trenes Segovia-Madrid. Itin. 100

Km.	ESTACIONES		TRENES TRANVIAS							
					(1)					
0	**SEGOVIA** ✕ ⅄	S.	—	6.15	8.50	—	—	14.15	—	17.50
10	La Losa-Navas de Riofrío ♀		—	6.28	9.04	—	—	14.34	—	18.02
13	Ortigosa del Monte (apd.)		—	6.33	9.09	—	—	14.39	—	18.07
19	Otero Herreros		—	6.40	9.17	—	—	14.46	—	18.14
28	El Espinar ♀		—	6.51	9.28	—	—	14.57	—	18.25
31	San Rafael (apd.) ♀		—	6.56	9.33	—	—	15.03	—	18.31
34	Gudillos (apd.) ♀		—	7.—	9.37	—	—	15.07	—	18.35
37	Tablada (apt.) ♀		—	7.05	9.42	—	—	15.13	—	18.41
44	**Cercedilla-Renfe** ♀	Ll.	—	7.13	9.50	—	—	15.21	—	18.49
0	*Los Cotos*	S.		—	—	—	12.21	—	16.27	
3	*Vaquerizas (apt.)*			—	—	—	✠12.29	—	✠16.35	
6	*Dos Castillas*			—	—	—	12.36	—	16.42	
7	*Puerto Navacerrada* ♀			6.23	8.53	—	13.03	14.20	16.50	
10	*Collado-Albo*			6.35	9.05	—	13.15	14.32	17.02	
12	*Siete Picos*			6.43	9.13	—	13.23	14.40	17.11	
14	*Camorritos*			6.51	9 21	—	13.31	14.48	17.19	
16	*Las Heras y Los Castaños*			6.57	9.27	—	13.37	14.54	17.25	
17	*Cercedilla-Pueblo*			7.01	9.31	—	13.41	14.58	17.29	
18	*Cercedilla-F. C. Guad.ª*	Ll.		7.05	9.35	—	13.45	15.02	17.33	
44	**Cercedilla-Renfe** ♀	S.	6.10	7.14	9.51	12.20	—	15.24	17.50	18.51
49	Los Molinos ♀		6.17	7.22	9.58	12.28	—	15.32	17.58	18.59
53	Collado Mediano ♀		6.22	7.28	10.04	12.34	—	15.38	18.04	19.05
58	Mata Espesa de Alpedrete ♀		6.29	7.36	10.12	12.43	—	15.47	18.12	19.13
61	Los Negrales		6.34	7.41	10.17	12.48	—	15.52	18.17	19.18
63	**Villalba** ✕ ♀	Ll.	6.38	7.45	10.21	12.52	—	15.56	18.21	19.22
		S.	6.38	7.46	10.22	12.56	—	15.57	18.30	19.23
67	Galapagar-Navata (apd.) ♀					13.01	—		18.35	
71	Torrelodones ♀					13.07	—		18.41	
75	Los Peñascales					13.13	—		18.47	
77	Las Matas ♀					13.16	—		18.51	
81	Pinar de Las Rozas						—			
84	Las Rozas					13.25	—		19.—	
88	El Plantío-Majadahonda (apt.)					13.30	—		19.05	
88	El Plantío (apd.)					13.33	—		19.08	
93	Pozuelo ♀					13.40	—		19.15	
95	Aravaca (apd.)					13.43	—		19.18	
101	**MADRID-P. Pío** ✕ ♀ ⅄	Ll.	7.34	8.28	11.04	13.51	—	16.39	19.26	20.05

(1) Combina con el autobús de La Granja.
✠ Domingos y festivos.

Cercedilla ⟶ Madrid

(Puerto de Navacerrada)

CON 2.ª Y 3.ª CLASE								ESTACIONES	
✠		C	✠ (1)	✠					
—	19.25	—	21.10	—				S. **SEGOVIA** ✕ ⅄	
—	19.38	—	21.23	—				La Losa-Navas de Riofrío ♀	
—	19.43	—	21.28	—				Ortigosa del Monte	
—	19.51	—	21.37	—				Otero Herreros	
—	20.02	—	21.49	—				El Espinar ♀	
—	20.08	—	21.56	—				San Rafael (apd.) ♀	
—	20.12	—	22.01	—				Gudillos (apd.) ♀	
—	20.18	—	22.11	—				Tablada (apt.) ♀	
—	20.26	—	22.19	—				Ll. **Cercedilla-Renfe** ♀	
18.53		19.50		—				S. *Los Cotos*	
✠19.01		19.58		—				*Vaquerizas*	
19.08		20.05		—				*Dos Castillas*	
19.14		20.23	21.30	—				*Puerto Navacerrada* ♀	
19.26		20.35	21.44	—				*Collado-Albo*	
19.34		✠ 20.43	21.52	—				*Siete Picos*	
19.43		20.51	A 22.—	—				*Camorritos*	
19.49		20.57	22.06	—				*Las Heras y Los Castaños*	
19.53		21.01	22.10	—				*Cercedilla-Pueblo*	
19.57		21.05	22.14	—				Ll. *Cercedilla-F. C. Guad.ª*	
20.05	20.28	21.24	22.21	22.50				S. **Cercedilla-Renfe** ♀	
20.13	20.36	21.32	22.29	22.58				Los Molinos ♀	
20.18	20.42	21.38	22.35	23.03				Collado Mediano ♀	
20.27	20.49	21.49	22.43	23.12				Mata Espesa Alpedrete ♀	
20.32	20.54	21.54	22.48	23.17				Los Negrales	
20.36	20.58	21.58	22.52	23.21				Ll. S. **Villalba** ✕ ♀	
20.37	20.59	22.—	22.53	23.22					
				23.27				Galapagar-Navata ♀	
				23.33				Torrelodones ♀	
				23.39				Los Peñascales	
				23.43				Las Matas ♀	
								Pinar de Las Rozas	
				23.52				Las Rozas	
				23.57				El Plantío-Majad.ª (apt.)	
				24.—				El Plantío (apd.)	
				0.07				Pozuelo ♀	
				0.10				Aravaca (apd.)	
21.19	21.41	22.42	23.35	0.18				Ll. **MADRID-P. Pío** ✕ ♀ ⅄	

A Puerto Navacerrada-Cercedilla, diario; a Madrid sólo ✠.

Segovia - Medina del Campo

Km.		2005 Omn. Aut. 3 ■	2007 Omn. Aut. 3 ■	1017 Omn. 1-2-3 ■	ESTACIONES		1018 Omn. 1-2-3 ■	5088 Omn. Aut.	2010 Omn. Aut. 3 ■
0		6.—	13.25	17.35	S. **SEGOVIA**	Ll.	8.39	13.09	22.54
13		6.24	13.49	17.54	Hontanares de Eresma ♀		8.20	12.51	22.36
19		6.33	13.58	18.02	Ausín (apd.)		8.12	12.43	22.27
25		6.42	14.07	18.10	Yanguas de Eresma ♀		8.04	12.35	22.19
31		6.54	14.15	18.19	Armuña-Bernardos		7.55	12.25	22.09
37		7.10	14.25	18.28	Ortigosa de Pestaño		7.45	12.15	21.59
48		7.30	14.45	18.43	Nava de la Asunción ♀		7.29	11.59	21.44
55		7.41	14.56	18.54	Coca		7.19	11.48	21.33
59		7.47	15.02	19.05	Ciruelos		7.12	11.41	21.26
62		7.52	15.07	19.10	Fuente de Sta. Cruz (apd.)		7.07	11.36	21.21
66		7.58	15.13	19.16	Fuente Olmedo (apd.)		7.—	11.30	21.15
70		8.07	15.22	19.23	Olmedo de Adaja		6.53	11.22	21.07
84		8.26	15.41	19.39	Pozal de Gallinas		6.37	11.01	20.46
92		8.38	15.53	19.49	Ll. **Medina del Campo**	S.	6.25	10.50	20.35

Ferrocarril de Cercedilla a Los Cotos

TRAYECTOS	CLASE UNICA: Billetes sencillos	CLASE UNICA: Billetes de ida y vuelta
	Pesetas	Pesetas
Cercedilla a Camorritos	5.—	8.—
» a Puerto de Navacerrada	12.—	20.—
» a Los Cotos	20.—	32.—
O viceversa		
Camorritos a Puerto de Navacerrada	7.—	—
» a Los Cotos	15.—	—
Puerto de Navacerrada a Los Cotos	8.—	—
O viceversa		

Observaciones: Estos precios son aplicables a los puntos intermedios y son los totales a cobrar.
Los billetes de ida y vuelta sólo son valederos para días laborables.

© Biblioteca Ferroviaria - FFE

Miranda de Ebro → Vitoria → Alsasua → Zumárraga → San Sebastián → Irún/Hendaya-(*Bayona*)
→ *Pamplona*

Tranvías eléctricos con 2.ª y 3.ª clase

Km.	ESTACIONES		4031	4025	4033	4035	4037	4001	4039	4003	4005	4041	4043	4045
0	**Miranda de E.**	S.	—	—	—	—	—	5.37	—	7.15	8.25	—	—	—
10	Manzanos		—	—	—	—	—	5.45	—	7.23	8.33	—	—	—
14	Puebla de Argan. (apd.)		—	—	—	—	—	5.49	—	7.27	8.37	—	—	—
21	Nanclares		—	—	—	—	—	5.55	—	7.34	8.43	—	—	—
31	Trespuentes (apd.)		—	—	—	—	—	6.—	—	7.39	8.48	—	—	—
34	**VITORIA**	Ll.	—	—	—	—	—	6.08	—	7.47	8.56	—	—	—
		S.	—	—	—	—	—	6.09	—	7.52	8.57	—	—	—
43	Estivaliz-Oreitia (apd.)		—	—	—	—	—	6.17	—	8.—	9.05	—	—	—
46	Alegría de Alava		—	—	—	—	—	6.21	—	8.05	9.09	—	—	—
52	Ezquerecocha (apd.)		—	—	—	—	—	6.26	—	8.10	9.14	—	—	—
58	Salvatierra de Alava		—	—	—	—	—	6.31	—	8.16	9.19	—	—	—
65	Araya		—	—	—	—	—	6.38	—	8.23	9.26	—	—	—
69	Eguino (apd.)		—	—	—	—	—	|	—	8.26	9.29	—	—	—
72	Ciordia (apd.)		—	—	—	—	—	6.44	—	8.29	9.32	—	—	—
75	Olazagutia		—	—	—	—	—	6.47	—	8.32	9.35	—	—	—
77	**Alsasua**	Ll.	—	—	—	—	—	6.50	—	8.35	9.38	—	—	—
0	*Pamplona*	S.	—	—	—	—	—	|	—	*6.50*	*8.06*	—	—	—
52	*Alsasua*	Ll.	—	—	—	—	—	|	—	*7.50*	*9.30*	—	—	—
77	**Alsasua**	S.	—	—	—	—	—	6.51	—	8.38	9.40	—	—	—
87	Cegama-Otzaurte (apt.)		—	—	—	—	—	7.03	—	8.50	9.52	—	—	—
94	Cegama (apd.)		—	—	—	—	—	7.12	—	8.59	10.01	—	—	—
98	Brincola-Oñate		—	—	—	—	—	7.17	—	9.04	10.06	—	—	—
102	Legazpia (apd.)		—	—	—	—	—	7.22	—	9.09	10.11	—	—	—
107	**Zumárraga**	Ll.	—	—	—	—	—	7.27	—	9.14	10.16	—	—	—
		S.	—	5.45	—	—	—	7.28	—	9.15	10.17	—	—	—
113	Gaviria (apd.)		—	5.52	—	—	—	7.35	—	9.22	10.24	—	—	—
116	Ormáiztegui (apd.)		—	5.56	—	—	—	7.39	—	9.26	10.28	—	—	—
117	Beasain (apd.)		—	6.—	—	—	—	7.43	—	9.30	10.32	—	—	—
121	Beasain		—	6.07	—	—	—	8.10	—	9.36	10.38	—	—	—
125	Villafranca de Oria		—	6.11	—	—	—	8.14	—	9.40	10.42	—	—	—
128	Isasondo (apd.)		—	6.15	—	—	—	8.19	—	9.44	10.46	—	—	—
130	Legorreta (apd.)		—	6.19	—	—	—	8.24	—	9.49	10.51	—	—	—
132	Icazteguieta (apd.)		—	6.22	—	—	—	8.28	—	9.52	10.54	—	—	—
135	Alegría de Oria		—	6.26	—	—	—	8.33	—	9.57	10.58	—	—	—
137	**Tolosa**	Ll.	—	6.31	—	—	—	8.38	—	10.02	11.03	—	—	—
		S.	5.10	6.32	7.05	7.45	8.18	8.43	9.37	10.05	11.05	12.05	12.35	13.05
139	Tolosa (apd.)		5.12	6.35	7.07	7.47	8.20	8.45	9.39	10.07	11.07	12.07	12.37	13.07
142	Anoeta (apd.)		5.15	6.38	7.10	7.50	8.23	|	9.42	|	|	12.10	12.40	13.10
144	Villabona-Cizurquil		5.20	6.42	7.14	7.55	8.28	|	9.47	|	|	12.15	12.45	13.15
150	Andoain (apd.)		5.25	6.47	7.19	8.—	8.33	|	9.52	|	|	12.20	12.50	13.20
151	Andoain		5.28	6.50	7.22	8.03	8.36	|	9.55	|	|	12.23	12.53	13.23
155	Urnieta (apd.)		5.32	6.54	7.26	8.07	8.40	|	9.59	|	|	12.27	12.57	13.27
155	Hernani (apd.)		5.35	6.57	7.29	8.10	8.43	|	10.02	|	|	12.30	13.—	13.30
156	Hernani		5.38	6.59	7.31	8.12	8.45	|	10.04	|	|	12.33	13.03	13.33
161	Martutene (apd.)		5.42	7.03	7.35	8.16	8.49	|	10.08	|	|	12.37	13.07	13.37
162	Loyola (apd.)		5.44	7.05	7.37	8.18	8.51	|	10.10	|	|	12.39	13.09	13.39
162	**S. SEBASTIAN**	Ll.	5.47	7.08	7.40	8.21	8.54	9.06	10.13	10.28	11.28	12.42	13.12	13.42
		S.	5.48	7.09	7.41	8.22	8.55	9.07	10.14	10.29	11.29	12.43	13.13	13.43
165	Gros (apd.)		5.50	7.11	7.43	8.24	8.57	9.09	10.16	10.31	11.31	12.45	13.15	13.45
166	Ategorrieta (apd.)		5.52	7.13	7.45	8.26	8.59	9.11	10.18	10.33	11.33	12.47	13.17	13.47
166	Herrera (apd.)		5.55	7.16	7.48	8.29	9.02	9.14	10.21	10.36	11.36	12.50	13.20	13.50
168	Pasajes		5.58	7.19	7.51	8.32	9.05	9.17	10.24	10.39	11.39	12.53	13.23	13.53
169	Lezo-Rentería		6.02	7.22	7.55	8.36	9.09	9.21	10.28	10.43	11.43	12.57	13.27	13.57
175	Gainchurizqueta (apd.)		6.07	7.27	8.—	8.41	9.14	9.26	10.33	10.48	11.48	13.02	13.32	14.02
178	Ventas (apd.)		6.11	7.31	8.04	8.45	9.18	9.30	10.37	10.52	11.52	13.06	13.36	14.06
179	**Irún**		6.15	7.35	8.08	8.49	9.22	9.34	10.41	10.56	11.56	13.10	13.40	14.10
180	Paseo Colón (apd.)		6.16	7.37	8.09	8.51	9.23	9.35	10.42	10.58	11.58	13.11	13.41	14.12
181	**Hendaya**	Ll.	6.20	7.40	—	8.55	—	—	—	—	12.02	—	—	14.16
	Hendaya	S.	*6.34*	*8.05*	—	*9.11*	—	—	—	—	*12.57*	—	—	*14.35*
	Bayona	Ll.	*7.18*	*8.56*	—	*9.52*	—	—	—	—	*13.47*	—	—	*15.27*

ESTACIONES		4021	4047	4049	4051	4007	4053	4055	4057	1001	4023	4059	4061	4009	4011
Miranda de E.	S.	—	—	—	—	13.15	—	—	—	15.14	—	—	—	19.26	21.45
Manzanos		—	—	—	—	13.23	—	—	—	15.25	—	—	—	19.34	21.53
Puebla de A. (apd.)		—	—	—	—	13.27	—	—	—	15.31	—	—	—	19.38	21.57
Nanclares		—	—	—	—	13.33	—	—	—	15.40	—	—	—	19.44	22.03
Trespuentes (apd.)		—	—	—	—	13.38	—	—	—	15.46	—	—	—	19.49	22.08
VITORIA	Ll.	—	—	—	—	13.46	—	—	—	15.55	—	—	—	19.57	22.16
	S.	—	—	—	—	13.47	—	—	—	16.—	—	—	—	19.58	22.18
Estivaliz-Oreitia (apd)		—	—	—	—	13.55	—	—	—	16.11	—	—	—	20.06	22.26
Alegría de Alava		—	—	—	—	13.59	—	—	—	16.17	—	—	—	20.10	22.30
Ezquerecocha (apd.)		—	—	—	—	14.04	—	—	—	16.24	—	—	—	20.15	22.35
Salvatierra de Alava		—	—	—	—	14.09	—	—	—	16.31	—	—	—	20.20	22.41
Araya		—	—	—	—	14.16	—	—	—	16.40	—	—	—	20.27	22.48
Eguino (apd.)		—	—	—	—	14.19	—	—	—	|	—	—	—	20.30	22.51
Ciordia (apd.)		—	—	—	—	14.22	—	—	—	16.49	—	—	—	20.33	22.54
Olazagutia		—	—	—	—	14.25	—	—	—	16.54	—	—	—	20.36	22.57
Alsasua	Ll.	—	—	—	—	14.28	—	—	—	16.57	—	—	—	20.39	23.—
Pamplona	S.	*10.18*	—	—	—	*12.50*	—	—	—	|	—	—	—	*18.35*	—
Alsasua	Ll.	*11.47*	—	—	—	*14.22*	—	—	—	|	—	—	—	*19.58*	—
Alsasua	S.	12.10	—	—	—	14.33	—	—	—	17.02	17.45	—	—	20.40	—
Cegama-O. (apt.)		12.22	—	—	—	14.45	—	—	—	17.17	17.57	—	—	20.52	—
Cegama (apd.)		12.31	—	—	—	14.54	—	—	—	|	18.06	—	—	21.01	—
Brincola-Oñate		12.37	—	—	—	15.—	—	—	—	17.31	18.12	—	—	21.06	—
Legazpia (apd.)		12.42	—	—	—	15.05	—	—	—	17.32	18.17	—	—	21.11	—
Zumárraga	Ll.	12.47	—	—	—	15.10	—	—	—	17.42	18.22	—	—	21.16	—
	S.	12.48	—	—	—	15.12	—	—	—	17.44	18.23	—	—	21.17	—
Gaviria (apd.)		12.55	—	—	—	15.19	—	—	—	|	18.30	—	—	21.24	—
Ormáiztegui (apd.)		12.59	—	—	—	15.23	—	—	—	17.55	18.34	—	—	21.28	—
Beasain (apd.)		13.03	—	—	—	15.27	—	—	—	|	18.38	—	—	21.32	—
Beasain		13.09	—	—	—	15.34	—	—	—	18.05	18.44	—	—	21.38	—
Villafranca de Oria		13.13	—	—	—	15.38	—	—	—	18.10	18.47	—	—	21.42	—
Isasondo (apd.)		13.17	—	—	—	15.42	—	—	—	|	18.51	—	—	21.46	—
Legorreta (apd.)		13.21	—	—	—	15.47	—	—	—	18.17	18.55	—	—	21.50	—
Icazteguieta (apd.)		13.24	—	—	—	15.50	—	—	—	|	18.58	—	—	21.53	4063
Alegría de Oria		13.29	—	—	—	15.55	—	—	—	18.23	19.02	—	—	21.58	—
Tolosa	Ll.	13.34	—	—	—	16.—	—	—	—	18.28	19.07	—	—	22.03	—
	S.	13.35	14.05	14.50	15.35	15.02	16.35	17.35	18.05	18.31	19.23	20.16	21.15	22.04	21.35
Tolosa (apd.)		13.37	14.07	14.52	15.37	16.04	16.37	17.37	18.07	|	19.25	20.18	21.17	22.06	21.37
Anoeta (apd.)		|	14.10	14.55	15.40	16.07	16.40	17.40	18.10	|	19.28	20.21	21.20	22.09	21.40
Villabona-Cizurquil		13.43	14.15	15.—	15.45	16.12	16.45	17.45	18.15	18.39	19.32	20.25	21.25	22.14	21.45
Andoain (apd.)		|	14.20	15.05	15.50	16.17	16.50	17.50	18.20	|	19.37	20.30	21.30	22.19	21.50
Andoain		13.48	14.23	15.08	15.53	16.21	16.53	17.53	18.23	18.46	19.40	20.32	21.33	22.22	21.53
Urnieta (apd.)		|	14.27	15.12	15.57	16.25	16.57	17.57	18.27	18.52	19.44	20.36	21.37	22.26	21.57
Hernani (apd.)		|	14.30	15.15	16.—	16.28	17.—	18.—	18.30	|	19.47	20.39	21.40	22.29	22.—
Hernani		13.55	14.33	15.17	16.03	16.31	17.03	18.03	18.33	18.58	19.49	20.41	21.43	22.31	22.03
Martutene (apd.)		|	14.37	15.21	16.07	16.35	17.07	18.07	18.37	|	19.53	20.45	21.47	22.35	22.07
Loyola (apd.)		|	14.39	15.23	16.09	16.37	17.09	18.09	18.39	|	19.55	20.47	21.49	22.37	22.09
S. SEBASTIAN	Ll.	14.—	14.42	15.26	16.12	16.40	17.12	18.12	18.42	19.05	19.58	20.50	21.52	22.40	22.12
	S.	14.02	14.43	15.28	16.13	16.45	17.13	18.13	18.43	19.15	20.—	20.51	21.53	22.42	22.13
Gros (apd.)		14.04	14.45	15.30	16.15	16.47	17.15	18.15	18.45	|	20.02	20.53	21.55	22.44	22.15
Ategorrieta (apd.)		14.06	14.47	15.32	16.17	16.49	17.17	18.17	18.47	|	20.04	20.55	21.57	22.46	22.17
Herrera (apd.)		14.09	14.50	15.35	16.20	16.52	17.20	18.20	18.50	|	20.07	20.58	22.—	22.49	22.20
Pasajes		14.12	14.53	15.38	16.24	16.57	17.23	18.23	18.53	19.23	20.10	21.01	22.03	22.52	22.23
Lezo-Rentería		14.16	14.57	15.42	16.28	17.02	17.27	18.27	18.57	19.28	20.13	21.04	22.07	22.55	22.27
Gainchurizque (apd.)		14.21	15.02	15.47	16.33	17.07	17.32	18.32	19.02	|	20.18	21.09	22.12	23.—	22.32
Ventas (apd.)		14.25	15.06	15.51	16.37	17.11	17.36	18.36	19.06	|	20.22	21.13	22.16	23.04	22.36
Irún		14.29	15.10	15.55	16.41	17.15	17.40	18.40	19.10	19.40	20.26	21.17	22.20	23.08	22.40
Paseo Colón (apd.)		13.31	15.11	15.56	16.42	17.16	17.46	18.42	19.12	—	20.27	21.18	22.21	23.09	22.41
Hendaya	Ll.	—	—	Ll.	—	Ll.	—	18.46	—	—	—	—	—	—	—
Hendaya	S.	—	—	—	—	—	—	*19.51*	—	—	—	—	—	—	—
Bayona	Ll.	—	—	—	—	—	—	*20.26*	—	—	—	—	—	—	—

© Biblioteca Ferroviaria - FFE

(Bayona) - Hendaya/Irún → Zumárraga → Alsasua → Vitoria → Miranda de Ebro
→ Pamplona

Tranvías eléctricos con 2.ª y 3.ª clase

Km.	ESTACIONES		4032	4002	4004	4034	4036	4038	4006	4040	4042	4044	4008
	Bayona	S.	—	—	—	*6.48*	*8.50*	—	*10.27*	—	*11.24*	—	*13.11*
	Hendaya	LI.	—	—	—	*7.46*	*9.35*	—	*11.25*	—	*12.15*	—	*13.47*
0	**Hendaya**	S.	6.15	—	—	7.55	9.48	—	11.30	—	12.20	—	13.50
2	Paseo Colón (apd.)		6.50	5.30	8.—	8.20	10.40	11.20	11.50	12.20	12.50	13.20	14.—
3	**Irún**		6.52	5.32	8.02	8.22	10.42	11.22	11.52	12.22	12.52	13.22	14.02
5	Ventas (apd.)		6.55	5.35	8.05	8.25	10.45	11.25	11.55	12.25	12.55	13.25	14.05
8	Gainchurizqueta (apd.)		6.59	5.39	8.09	8.29	10.49	11.29	11.59	12.29	12.59	13.29	14.09
13	Lezo-Rentería		7.04	5.45	8.15	8.34	10.54	11.34	12.06	12.34	13.04	13.34	14.15
14	Pasajes		7.07	5.48	8.18	8.37	10.57	11.37	12.10	12.37	13.07	13.37	14.18
16	Herrera (apd.)		7.10	5.51	8.21	8.40	11.—	11.40	12.13	12.40	13.10	13.40	14.21
18	Ategorrieta (apd.)		7.13	5.54	8.24	8.43	11.03	11.43	12.16	12.43	13.13	13.43	14.24
19	Gros (apd.)		7.15	5.56	8.26	8.45	11.05	11.45	12.18	12.45	13.15	13.45	14.26
20	**S. SEBASTIAN**	LI.	7.17	5.58	8.28	8.47	11.07	11.47	12.20	12.47	13.17	13.47	14.28
		S.	7.18	6.03	8.31	8.48	11.08	11.48	12.25	12.48	13.18	13.48	14.30
22	Loyola (apd.)	LI.	7.21	6.06		8.51	11.11	11.51	12.28	12.51	13.21	13.51	
23	Martutene (apd.)		7.23	6.08		8.53	11.13	11.53	12.30	12.53	13.23	13.53	
26	Hernani		7.27	6.12		8.57	11.17	11.57	12.35	12.57	13.27	13.57	
27	Hernani (apd.)		7.29	6.14		8.59	11.19	11.59	12.37	12.59	12.29	13.59	
29	Urnieta (apd.)		7.32	6.17		9.02	11.22	12.02	12.40	13.02	13.32	14.02	
33	Andoain		7.36	6.22		9.06	11.26	12.06	12.46	13.06	13.36	14.06	
34	Andoain (apd.)		7.38	6.24		9.08	11.28	12.08	12.48	13.08	13.38	14.08	
37	Villabona-Cizurquil		7.43	6.29		9.13	11.33	12.13	12.54	13.13	13.43	14.13	
42	Anoeta (apd.)		7.47	6.33		9.17	11.37	12.17	12.58	13.17	13.47	14.17	
45	Tolosa (apd.)		7.50	6.36	8.52	9.20	11.40	12.20	13.01	13.20	13.50	14.20	14.51
45	**Tolosa**	LI.	7.52	6.38	8.54	9.22	11.42	12.22	13.03	13.22	13.52	14.22	14.53
		S.	—	6.39	8.54	—	—	—	13.05	—	—	—	14.54
50	Alegría de Oria	LI.	—	6.44	8.59	—	—	—	13.11	—	—	—	14.59
52	Icazteguieta (apd.)		—	6.48	9.03	—	—	—	13.15	—	—	—	15.03
53	Legorreta		—	6.51	9.06	—	—	—	13.19	—	—	—	15.06
55	Isasondo (apd.)		—	6.55	9.10	—	—	—	13.23	—	—	—	15.10
57	Villafranca de Oria		—	6.59	9.14	—	—	—	13.28	—	—	—	15.14
61	Beasain		—	7.04	9.18	—	—	—	13.34	—	—	—	15.19
65	Beasain (apd.)		—	7.10	9.24	—	—	—	13.40	—	—	—	15.25
66	Ormáiztegui (apd.)		—	7.14	9.28	—	—	—	13.44	—	—	—	15.29
71	Gaviria (apd.)		—	7.18	9.32	—	—	—	13.48	—	—	—	15.33
75	**Zumárraga**	LI.	—	7.25	9.39	—	—	—	13.55	—	—	—	15.40
		S.	—	7.26	9.39	—	—	—	13.57	—	—	—	15.41
80	Legazpia	LI.	—	7.32	9.45	—	—	—	14.03	—	—	—	15.47
84	Brincola-Oñate		—	7.38	9.51	—	—	—	14.10	—	—	—	15.53
90	Cegama (apd.)		—	7.44	9.57	—	—	—	14.16	—	—	—	15.59
95	Cegama-Otzaurte (apt.)		—	7.54	10.07	—	—	—	14.26	—	—	—	16.09
	Ozaurte		—	|	|	—	—	—	|	—	—	—	16.12
105	**Alsasua**	LI.	—	8.05	10.18	—	—	—	14.37	—	—	—	16.20
0	*Alsasua*	S.	4014	*8.50*		—	—	—	*14.50*	—	—	—	*17.05*
52	*Pamplona*	LI.		*10.13*		—	—	—	*16.20*	—	—	—	*18.34*
105	**Alsasua**	S.	7.05	8.06	10.34	—	—	—	14.42	—	—	—	16.22
107	Olazagutia	S.	7.08	8.09	10.38	—	—	—	14.45	—	—	—	16.25
110	Ciordia (apd.)		7.11	8.12	10.41	—	—	—	14.48	—	—	—	16.28
113	Eguino (apd.)		7.14	8.15	|	—	—	—	14.51	—	—	—	16.31
117	Araya		7.17	8.18	10.47	—	—	—	14.54	—	—	—	16.34
124	Salvatierra de Alava		7.24	8.25	11.14	—	—	—	15.01	—	—	—	16.41
131	Ezquerecocha (apd.)		7.29	8.30	11.19	—	—	—	15.06	—	—	—	16.46
134	Alegría de Alava		7.34	8.35	11.24	—	—	—	15.11	—	—	—	16.51
140	Estivaliz-Oreitia (apd.)		7.38	8.39	11.28	—	—	—	15.15	—	—	—	16.55
148	**VITORIA**	LI.	7.46	8.47	11.36	—	—	—	15.23	—	—	—	17.03
		S.	7.47	—	11.37	—	—	—	15.26	—	—	—	17.04
158	Trespuentes (apd.)	S.	7.55	—	11.45	—	—	—	15.34	—	—	—	17.12
161	Nanclares		8.—	—	11.50	—	—	—	15.39	—	—	—	17.17
169	Puebla de Arg. (apd.)		8.06	—	11.56	—	—	—	15.45	—	—	—	17.23
172	Manzanos		8.10	—	12.—	—	—	—	15.49	—	—	—	17.27
181	**Miranda de E.**	LI.	8.18	—	12.08	—	—	—	15.57	—	—	—	17.35

Km.	ESTACIONES		4046 Tra.	4048 Tra.	4050 Tra.	4022 Tra.	4052 Tra.	4010 Tra.	4054 Tra.	4012 Tra.	4024 Tra.	4056 Tra.	4058 Tra.	4060 Tra.
	Bayona	S.	*13.11*		*14.51*		*16.19*		*18.12*	*18.41*		*19.04*		*21.06*
	Hendaya	LI.	*13.47*	↓	*15.32*	↓	*17.10*		*18.47*	*19.27*	↓	*19.49*	↓	*22.—*
0	**Hendaya**	S.	13.50	—	15.38	—	17.19	—	18.49	19.29	—	19.56	—	22.07
2	Paseo Colón (apd.)		14.50	15.20	16.20	16.50	17.20	17.55	18.40	20.10	20.50	21.15	22.15	22.50
3	**Irún**		14.52	15.22	16.22	16.52	17.22	17.57	18.42	20.12	20.52	21.17	22.17	22.52
5	Ventas (apd.)		14.55	15.25	16.25	16.55	17.25	18.—	18.45	20.15	20.55	21.20	22.20	22.55
8	Gainchurizqueta (apd.)		14.59	15.29	16.29	16.59	17.29	18.04	18.49	20.19	20.59	21.24	22.24	22.59
13	Lezo-Rentería		15.04	15.34	16.34	17.05	17.34	18.10	18.54	20.24	21.04	21.29	22.29	23.04
14	Pasajes		15.07	15.37	16.37	17.08	17.37	18.13	18.57	20.27	21.07	21.32	22.32	23.07
16	Herrera (apd.)		15.10	15.40	16.40	17.11	17.40	18.16	19.—	20.30	21.10	21.35	22.35	23.10
18	Ategorrieta (apd.)		15.13	15.43	16.43	17.14	17.43	18.19	19.03	20.33	21.13	21.38	22.38	23.13
19	Gros (apd.)		15.15	15.45	16.45	17.16	17.45	18.21	19.05	20.35	21.15	21.40	22.40	23.15
20	**S. SEBASTIAN**	LI.	15.17	15.47	16.47	17.18	17.47	18.23	19.07	20.37	21.17	21.42	22.42	23.17
		S.	15.18	15.48	16.48	17.20	17.48	18.25	19.08	20.38	21.18	21.43	22.43	23.18
22	Loyola (apd.)	LI.	15.21	15.51	16.51	17.23	17.51		19.11	20.41	21.21	21.46	22.46	23.21
23	Martutene (apd.)		15.23	15.53	16.53	17.25	17.53		19.13	20.43	21.23	21.48	22.48	23.23
26	Hernani		15.27	15.57	16.57	17.29	17.57		19.17	20.47	21.27	21.52	22.52	23.27
27	Hernani (apd.)		15.29	15.59	16.59	17.31	17.59		19.19	20.49	21.29	21.54	22.54	23.29
29	Urnieta (apd.)		15.32	16.02	17.02	17.34	18.02		19.22	20.52	21.32	21.57	22.57	23.32
33	Andoain		15.36	16.06	17.06	17.39	18.06		19.26	20.57	21.37	22.01	23.01	23.36
34	Andoain (apd.)		15.38	16.08	17.08	17.41	18.08		19.28	20.59	21.39	22.03	23.03	23.38
37	Villabona-Cizurquil		15.43	16.13	17.13	17.46	18.13		19.33	21.04	21.44	22.08	23.08	23.43
42	Anoeta (apd.)		15.47	16.17	17.17	17.50	18.17		19.37	21.08	21.48	22.12	23.12	23.47
45	Tolosa (apd.)		15.50	16.20	17.20	17.53	18.20	18.46	19.40	21.11	21.51	22.15	23.15	23.50
45	**Tolosa**	LI.	15.52	16.22	17.22	17.55	18.22	18.48	19.42	21.13	21.53	22.17	23.17	23.52
		S.	—	—	—	17.56	—	18.49	—	21.14	21.54	—	—	—
50	Alegría de Oria	LI.	—	—	—	18.01	—	18.54	—	21.19	21.59	—	—	—
52	Icazteguieta (apd.)		—	—	—	18.05	—	18.58	—	21.23	22.03	—	—	—
53	Legorreta		—	—	—	18.08	—	19.01	—	21.26	22.06	—	—	—
55	Isasondo (apd.)		—	—	—	18.12	—	19.05	—	21.30	22.10	—	—	—
57	Villafranca de Oria		—	—	—	18.16	—	19.09	—	21.34	22.14	—	—	—
61	Beasain		—	—	—	18.21	—	19.14	—	21.57	22.19	—	—	—
65	Beasain (apd.)		—	—	—	18.27	—	19.20	—	22.03	22.25	—	—	—
66	Ormáiztegui (apd.)		—	—	—	18.31	—	19.24	—	22.07	22.29	—	—	—
71	Gaviria (apd.)		—	—	—	18.35	—	19.28	—	22.11	22.33	—	—	—
75	**Zumárraga**	LI.	—	—	—	18.42	—	19.35	—	22.18	22.40	—	—	—
		S.	—	—	—	18.43	—	19.36	—	22.20	—	—	—	—
80	Legazpia	LI.	—	—	—	18.49	—	19.42	—	22.26	—	—	—	—
84	Brincola-Oñate		—	—	—	18.55	—	19.48	—	22.33	—	—	—	—
90	Cegama (apd.)		—	—	—	19.01	—	19.54	—	22.39	—	—	—	—
95	Cegama-Otzaurte (apt.)		—	—	—	19.11	—	20.04	—	22.49	—	—	—	—
	Ozaurte		—	—	—	19.14	—	20.07	—	22.52	—	—	—	—
105	**Alsasua**	LI.	—	—	—	19.22	—	20.15	—	23.—	—	—	—	—
0	*Alsasua*	S.	—	—	—	—	—	*21.—*	—	|	—	—	—	—
52	*Pamplona*	LI.	—	—	—	—	—	*22.22*	—	|	—	—	—	—
105	**Alsasua**	S.	—	—	—	—	—	20.17	—	23.01	—	—	—	—
107	Olazagutia	S.	—	—	—	—	—	20.20	—	23.04	—	—	—	—
110	Ciordia (apd.)		—	—	—	—	—	20.23	—	23.07	—	—	—	—
113	Eguino (apd.)		—	—	—	—	—	20.26	—	23.10	—	—	—	—
117	Araya		—	—	—	—	—	20.29	—	23.13	—	—	—	—
124	Salvatierra de Alava		—	—	—	—	—	20.36	—	23.20	—	—	—	—
131	Ezquerecocha (apd.)		—	—	—	—	—	20.41	—	23.25	—	—	—	—
134	Alegría de Alava		—	—	—	—	—	20.46	—	23.30	—	—	—	—
140	Estivaliz-Oreitia (apd.)		—	—	—	—	—	20.50	—	23.34	—	—	—	—
148	**VITORIA**	LI.	—	—	—	—	—	20.58	—	23.42	—	—	—	—
		S.	—	—	—	—	—	20.59	—	23.43	—	—	—	—
158	Trespuentes (apd.)	S.	—	—	—	—	—	21.07	—	23.51	—	—	—	—
161	Nanclares		—	—	—	—	—	21.12	—	23.56	—	—	—	—
169	Puebla de Arg. (apd.)		—	—	—	—	—	21.18	—	0.02	—	—	—	—
172	Manzanos		—	—	—	—	—	21.22	—	0.06	—	—	—	—
181	**Miranda de E.**	LI.	—	—	—	—	—	21.30	—	0.14	—	—	—	—

ESTACIONES		
Bayona	S.	
Hendaya	LI.	
Hendaya	S.	
Paseo Colón (apd.)		
Irún		
Ventas (apd.)		
Gainchurizqueta (apd.)		
Lezo-Rentería		
Pasajes		
Herrera (apd.)		
Ategorrieta (apd.)		
Gros (apd.)		
S. SEBASTIAN	LI. / S.	
Loyola (apd.)	LI.	
Martutene (apd.)		
Hernani		
Hernani (apd.)		
Urnieta (apd.)		
Andoain		
Andoain (apd.)		
Villabona-Cizurquil		
Anoeta (apd.)		
Tolosa (apd.)		
Tolosa	LI. / S.	
Alegría de Oria	LI.	
Icazteguieta (apd.)		
Legorreta		
Isasondo (apd.)		
Villafranca de Oria		
Beasain		
Beasain (apd.)		
Ormáiztegui (apd.)		
Gaviria (apd.)		
Zumárraga	LI. / S.	
Legazpia	LI.	
Brincola-Oñate		
Cegama (apd.)		
Cegama-Otzaurte (apt.)		
Otzaurte		
Alsasua	LI.	
Alsasua	S.	
Pamplona	LI.	
Alsasua	S.	
Olazagutia	S.	
Ciordia (apd.)		
Eguino (apd.)		
Araya		
Salvatierra de Alava		
Ezquerecocha (apd.)		
Alegría de Alava		
Estivaliz-Oreitia (apd.)		
VITORIA	LI. / S.	
Trespuentes (apd.)	S.	
Nanclares		
Puebla Arganzón (apd.)		
Manzanos		
Miranda de E.	LI.	

© Biblioteca Ferroviaria - FFE

Km.	ESTACIONES		1811 Omn. 3	282 284 Cor. 1-2-3	6204 Men. 3	5061 5571 TER 1-2 ✕	1003 292 Sem.D. Cor. 1-2-3	1204 Omn. 2-3	1013 1803 Semi.-D. 1-2-3	5206 Omn. 1-2-3
				A		B			C	
0	**MADRID-P. Pío** ✕ λ	S.	—	—	—	8.25	8.30	—	16.15	—
38	**Villalba** ✕	Ll.	—	—	—		9.10	—	16.55	—
		S.	—	—	—		9.11	—	16.56	—
51	**El Escorial** ✕		—	—	—		9.24	—	17.09	—
57	Zarzalejo		—	—	—		9.33	—	(1)17.17	—
66	Robledo de Chavela		—	—	—		9.42	—	17.26	—
72	Sta. María de la Alameda		—	—	—		9.51	—	(1)17.34	—
84	Las Navas. ✕		—	—	—		10.05	—	17.48	—
89	Navalperal		—	—	—		10.12	—	17.55	—
99	Herradón-La Cañada		—	—	—		10.24	—	18.06	—
103	Navalgrande (apt.)		—	—	—		10.31	—		—
115	Guimorcondo.. (apt.)		—	—	—		10.43	—		—
121	**AVILA** ✕ λ	Ll.	—	—	—	10.07	10.50	—	18.31	—
		S.	—	—	—	10.11	11.05	—	18.42	—
137	Cardeñosa de Avila		—	—	—		11.26	—	19.05	—
145	Monsalupe		—	—	—		11.37	—	19.16	—
152	Aveinte (apd.)		—	—	—		11.47	—	19.26	—
157	San Pedro del Arroyo		—	—	—		11.55	—	19.34	—
161	Muñogrande		—	—	—		12.02	—	19.41	—
169	Crespos		—	—	—		12.13	—	19.55	—
177	Narros del Castillo		—	—	—		12.25	—	20.07	—
184	Gimialcón (apd.)		—	—	—		12.36	—	20.17	—
192	**Peñaranda de Bracam.**	Ll.	—	—	—	11.12	12.46	—	20.27	—
		S.	9.20	—	—	11.12	12.51	—	20.32	—
202	Villar de Gallimazo		9.33	—	—		13.03	—	20.42	—
214	Babilafuente		9.49	—	—		13.17	—	20.53	—
219	San Morales		9.58	—	—		13.25	—	20.58	—
224	Aldealengua		10.07	—	—		13.33	—	21.03	—
233	**SALAMANCA** ✕ λ	Ll.	10.20	—	—	11.42	13.45	—	21.15	—
		S.	—	9.20	—	11.45	14.25	18.45	—	22.50
246	Valdunciel		—	9.38	—		14.43	19.02	—	23.08
252	Huelmos-Cardeñosa (apd)		—	9.49	—		14.54	19.12	—	23.17
258	Villanueva de Cañedo		—	10.—	—		15.05	19.22	—	23.28
267	Cubo del Vino		—	10.13	—		15.17	19.34	—	23.44
280	Corrales del Vino		—	10.31	—		15.34	19.51	—	0.01
282	Casaseca de Camp. (apd.)		—	10.36	—		15.39	19.56	—	0.06
288	Perdigón y Morales del V.		—	10.45	—		15.47	20.04	—	0.15
300	**ZAMORA** ✕ λ	Ll.	—	11.—	—	12.43	16.02	20.20	—	0.29
		S.	—	—	8.05	12.44	16.12	20.25	—	—
307	Cubillos (apd.)			—	8.20		16.23	20.36	—	—
314	Moreruela de los Infanz...			—	8.37		16.36	20.46	—	—
319	Piedrahita		7212	—	8.52		16.44	20.53	—	—
328	Manganeses		Mer.	—	9.10		17.—	21.03	—	—
337	La Tabla-Villafáfila			—	9.28		17.12	21.13	—	—
342	Santovenia del Esla (apd.)		3	—	9.40		17.20	21.20	—	—
349	Barcial del Barco			—	10.01		17.31	21.29	—	—
357	**Benavente**	Ll.		—	10.17	13.28	17.41	21.38	—	—
		S.	8.—	—	10.51	13.29	17.49	21.43	—	—
364	Villabrázaro (apd.)		8.20	—	11.07		18.—	21.53	—	—
370	Pobladura		8.39	—	11.21		18.09	22.01	—	—
374	Saludes (apd.)		8.50	—	11.32		18.17	22.08	—	—
383	Valcabado		9.10	—	11.51		18.28	22.19	—	—
388	Cebrones del Río (apd.)...		9.23	—	12.04		18.37	22.28	—	—
397	La Bañeza		10.—	—	12.35	14.02	18.55	22.41	—	—
403	Sta. María de la Isla (apd.)		10.14	—	12.49		19.04	22.50	—	—
409	Riego de la Vega (apd.)...		10.28	—	13.02		19.13	22.58	—	—
412	Valderrey		10.40	—	13.12		19.20	23.05	—	—
418	**Astorga**	Ll.	11.—	—	13·30	14.21	19.30	23.15	—	—
		S.	—	—	—	14.27	—	—	—	—
470	**León**	Ll.	—	—	—	15.—	—	—	—	—
609	**Oviedo**	Ll.	—	—	—	18.12	—	—	—	—
641	**Gijón**	Ll.	—	—	—	18.45	—	—	—	—

A Sevilla-Zamora y Madrid D.-Zamora. Itin. 107.
B Paga suplemento.
(1) Efectúa parada del 1-VII al 30-IX.

Km.	ESTACIONES		5205 Omn. 1-2-3	1203 Omn. 3	1804 1014 Semi.-D. 1-2-3	291 1004 Cor. Omn. 1-2-3	6203 Men. 3	5572 5062 TER 1-2 ✕ B	7217 Men. 3
0	**Gijón**	S.	—	—	—	—	—	12.05	—
32	**Oviedo**	S.	—	—	—	—	—	12.38	—
171	**León**	S.	—	—	—	—	—	15.48	—
0	**Astorga**	Ll.	—	—	—	—	—	16.23	—
		S.	—	6.30	—	9.05	12.50	16.26	17.20
7	Valderrey		—	6.40	—	9.17	13.11		17.40
11	Riego de la Vega (apd.)		—	6.46	—	9.25	13.21		17.51
16	Sta. María de la Isla (apd.)		—	6.54	—	9.34	13.34		18.05
22	La Bañeza		—	7.03	—	9.45	14.06	16.43	18.51
31	Cebrones del Río (apd.)		—	7.16	—	9.59	14.26		19.16
37	Valcabado		—	7.24	—	10.08	14.49		19.44
45	Saludes (apd.)		—	7.35	—	10.19	15.06		20.03
49	Pobladura		—	7.42	—	10.27	15.24		20.18
55	Villabrázaro (apd.)		—	7.50	—	10.36	15.37		20.31
62	**Benavente**	Ll.	—	7.59	—	10.45	15.52	17.10	20.48
		S.	—	8.04	—	10.50	17.05	17.11	
70	Barcial del Barco		—	8.14	—	11.01	17.33		
77	Santovenia del Esla (apd.)		—	8.23	—	11.11	17.49		283
82	La Tabla-Villafáfila		—	8.30	—	11.19	18.03		281
91	Manganeses		—	8.40	—	11.31	18.24		
100	Piedrahita		—	8.50	—	11.43	18.46		Cor.
105	Moreruela de los Infanzones...		—	8.57	—	11.51	18.57		1-2-3
113	Cubillos (apd.)		—	9.06	—	12.03	19.13		
119	**ZAMORA** ✕ λ	Ll.	—	9.15	—	12.13	19.28	17.51	A
		S.	5.05	9.20	—	12.23	—	17.52	20.20
131	Perdigón y Morales del Vino...		5.26	9.37	—	12.44			20.42
138	Casaseca de Campean (apd.)..		5.36	9.48	—	12.56	1814		20.54
139	Corrales del Vino		5.42	9.55	—	13.08			21.01
152	Cubo del Vino		6.01	10.14	—	13.28	Omn.		21.22
160	Villanueva de Cañedo		6.13	10.24	—	13.40			21.34
166	Huelmos-Cardeñosa (apd.)		6.20	10.32	—	13.49	3		21.43
173	Valdunciel		6.30	10.42	—	13.59			21.54
185	**SALAMANCA** ✕ λ	Ll.	6.50	11.—	—	14.20		18.49	22.15
		S.	—	—	8.30	14.50	18.—	18.52	
194	Aldealengua		—	—	8.40	15.02	18.12		
199	San Morales		—	—	8.45	15.10	18.20		
204	Babilafuente		—	—	8.50	15.18	18.29		
216	Villar de Gallimazo		—	—	9.02	15.33	18.45		
226	**Peñaranda de Bracam.**	Ll.	—	—	9.11	15.44	18.57	19.24	
		S.	—	—	9.16	15.49	—	19.24	
234	Gimialcón (apd.)		—	—	9.27	16.01	—		
241	Narros del Castillo		—	—	9.36	16.11	—		
249	Crespos		—	—	9.46	16.22	—		
257	Muñogrande		—	—	9.56	16.32	—		
261	San Pedro del Arroyo		—	—	10.03	16.40	—		
266	Aveinte (apd.)		—	—	10.12	16.50	—		
273	Monsalupe		—	—	10.23	17.01	—		
281	Cardeñosa de Avila		—	—	10.39	17.14	—		
297	**AVILA** ✕ λ	Ll.	—	—	11.—	17.33	—	20.29	
		S.	—	—	11.13	18.—	—	20.31	
303	Guimorcondo (apt.)		—	—			—		
315	Navalgrande (apt.)		—	—			—		
319	Herradón-La Cañada		—	—	11.37	18.26	—		
330	Navalperal		—	—	11.48	18.38	—		
334	Las Navas ✕		—	—	11.56	18.46	—		
346	Sta María de la Alameda		—	—		19.02	—		
353	Robledo de Chavela		—	—	12.18	19.11	—		
362	Zarzalejo		—	—		19.21	—		
368	**El Escorial** ✕ λ		—	—	12.35	19.29	—		
380	**Villalba** ✕	Ll.	—	—	12.48	19.42	—		
		S.	—	—	12.48	19.43	—		
416	**MADRID-P. Pío** ✕ λ	Ll.	—	—	13.30	20.25	—	22.15	

Continúa a Plasencia y Madrid-Delicias. It. 107

A Zamora-Madrid D. y Zamora-Sevilla.
B Paga suplemento.

© Biblioteca Ferroviaria - FFE

Km.	ESTACIONES		282 284 Cor. 1-2-3	7274 Mer. 3	5061 5262 TER 1-2 ✕ ■	292 Cor. 1-2-3	1212 Omn. 2-3	1204 Omn. 2-3	6202 Men. 3 ②⑤
			A		C		B		
0	MADRID-D. ✕ 🍷 🍲 ll. 301	S.	22.30	—	—	—	8.10	—	—
254	Palazuelo-Empalme. 🍷	Ll.	3.32	—	—	—	14.15	—	—
0	Palazuelo-Empalme 🍷 ...	S.	4.10	7.55	—	—	14.55	—	18.46
11	Fuente Dueñas (apt.)	S.	4.26	8.26	—	—	15.11	—	19.08
17	Plasencia-Ciudad 🍷.....	Ll.	4.35	8.41	—	—	15.20	—	19.21
		S.	4.40	—	—	—	15.30	—	19.57
25	Oliva-Almendral.....		4.53	—	—	—	15.43	—	20.17
33	Villar de Plasencia.....		5.05	—	—	—	15.55	—	20.38
43	Casas del Monte.....		5.19	—	—	—	16.09	—	21.12
49	Aldeanueva.....		5.31	—	—	—	16.21	—	21.46
56	Hervás. 🍷		5.50	1272 Omn. Aut. 3	—	—	16.40	—	22.24
63	Baños de Montemayor		6.05		—	—	16.54	—	22.49
68	Puerto de Béjar.....		6.15		—	—	17.04	—	23.13
72	Cantagallo (apd.)		6.23		—	—	17.12	—	23.22
76	Béjar 🍷.....	Ll.	6.30		—	—	17.19	—	23.30
		S.	6.35	5.50	—	—	17.29	—	—
83	Navalmoral de B. (apd.).....		6.47	6.04	—	—	17.41	—	—
88	Sanchotello.		6.55	6.12	—	—	17.49	—	—
94	Ledrada		7.04	6.21	—	—	17.58	—	—
98	Fuentes de Béjar		7.12	6.29	—	—	18.06	—	—
106	Guijuelo y Campillo 🍷		7.25	6.44	—	—	18.19	—	—
113	Pizarral		7.36	6.59	—	—	18.30	—	—
124	La Maya y Fresno 🍷.....		7.54	7.17	—	—	18.48	—	—
133	Sieteiglesias de Tormes (apd.)		8.06	7.30	—	—	19.—	—	—
139	Alba de Tormes.....		8.16	7.40	—	—	19.10	—	5206 Omn. 1-2-3
150	La Maza de Alba (apd.)....		8.34	8.—	—	—	19.28	—	
153	Los Arapiles		8.40	8.06	—	—	19.35	—	
163	SALAMANCA ✕ 🍷 λ 🍲...	Ll.	8.55	8.25	—	—	19.50	—	
0	MADRID-P. Pío ✕ 🍷 λ 106	S.		—	8.25	8.30	—	—	16.15
233	SALAMANCA ✕ 🍷 λ 🍲	Ll.		—	11.42	13.45	—	—	21.15
163	SALAMANCA ✕ 🍷 λ 🍲...	S.	9.20	—	11.45	14.25	—	18.45	23.05
175	Valdunciel		9.38	—		14.43	—	19.02	23.23
183	Huelmos-Cardeñosa (apd.)...		9.49	—		14.54	—	19.12	23.32
188	Villanueva de Cañedo		10.—	—		15.05	—	19.22	23.43
197	Cubo del Vino.....		10.13	6204 Men. 3		15.17	—	19.34	23.55
210	Corrales del Vino		10.31			15.34	—	19.51	0.12
217	Casaseca de C. (apd.).....		10.36			15.39	—	19.56	0.17
218	Perdigón y Morales del V....		10.45			15.47	—	20.04	0.26
229	ZAMORA ✕ 🍷 λ	Ll.	11.—		12.43	16.02	—	20.20	0.40
		S.	—	8.05	12.44	16.12	—	20.25	—
236	Cubillos (apd.).....		—	8.20		16.23	—	20.36	—
243	Moreruela de los Infanzones		—	8.37		16.36	—	20.46	—
249	Piedrahita		—	8.52		16.44	—	20.53	—
258	Manganeses.....		—	9.10		17.—	—	21.03	—
267	La Tabla-Villafáfila.....			9.28		17.12	—	21.13	—
271	Santovenia del Esla (apd.)...		7212 Mer. 3	9.40		17.20	—	21.20	—
279	Barcial del Barco			10.01		17.31	—	21.29	—
287	Benavente 🍷	Ll.		10.17	13.28	17.41	—	21.38	—
		S.	8.—	10.51	13.29	17.49	—	21.43	—
294	Villabrázaro (apd.)		8.20	11.07		18.—	—	21.53	—
299	Pobladura.....		8.39	11.21		18.09	—	22.01	—
304	Saludes (apd.).....		8.50	11.32		18.17	—	22.08	—
312	Valcabado.....		9.10	11.51		18.28	—	22.19	—
317	Cebrones del Río (apd.).....		9.23	12.04		18.37	—	22.28	—
326	La Bañeza 🍷 λ		10.—	12.35	14.02	18.55	—	22.41	—
332	Santa M.ª de la Isla (apd.)...		10.14	12.49		19.04	—	22.50	—
338	Riego de la Vega (apd.).....		10.28	13.02		19.13	—	22.58	—
341	Valderrey.....		10.40	13.12		19.20	—	23.05	—
348	Astorga 🍷.....	Ll.	11.—	13.30	14.21	19.30	—	23.15	—

A Sevilla-Zamora y Madrid Delicias-Zamora.
B Cáceres-Salamanca y Madrid Delicias-Salamanca.
C Paga suplemento.

Km.	ESTACIONES		5205 Omn. 1-2-3	1211 Omn. 2-3	1203 Omn. 2-3	291 Cor. 1-2-3	6203 Men. 3	5261 5062 TER 1-2 ✕	7217 Mer. 3
				A				C	
0	Astorga 🍷	S.	—	—	6.30	9.05	12.50	16.26	17.20
7	Valderrey.....		—	—	6.40	9.17	13.11		17.40
11	Riego de la Vega		—	—	6.46	9.25	13.21		17.51
16	Sta. M.ª de la Isla (apd.)		—	—	6.54	9.34	13.34		18.05
22	La Bañeza 🍷 λ.....		—	—	7.03	9.45	14.06	16.43	18.51
31	Cebrones del Río (apd.)..		—	—	7.16	9.59	14.26		19.16
37	Valcabado.....		—	—	7.24	10.08	14.49		19.44
45	Saludes (apd.).....		—	—	7.35	10.19	15.06		20.03
49	Pobladura.....		—	—	7.42	10.27	15.24		20.18
55	Villabrázaro (apd.)		—	—	7.50	10.36	15.37		20.31
62	Benavente 🍷.....	Ll.	—	—	7.59	10.45	15.52	17.10	20.48
		S.	—	—	8.04	10.50	17.05	17.11	—
70	Barcial del Barco.....		—	—	8.14	11.01	17.33		—
77	Santovenia del Esla (apd.)		—	—	8.23	11.11	17.49		
82	La Tabla-Villafáfila.....		—	—	8.30	11.19	18.03		283 Cor. 1-2-3
91	Manganeses.....		—	—	8.40	11.31	18.24		281
100	Piedrahita.....		—	—	8.50	11.43	18.46		
105	Moreruela de Infanzones.		—	—	8.57	11.51	18.57		
113	Cubillos		—	—	9.06	12.03	19.13		B
119	ZAMORA ✕ 🍷 λ.....	Ll.	—	—	9.15	12.13	19.28	17.51	
		S.	5.05	—	9.20	12.23	—	17.52	20.20
131	Perdigón y Morales del V.		5.26	—	9.37	12.44	—		20.42
138	Casaseca de C. (apd.).....		5.36	—	9.48	12.56	—		20.54
139	Corrales del Vino		5.42	—	9.55	13.08	—		21.01
152	Cubo del Vino.....		6.01	—	10.14	13.28			21.22
160	Villanueva de Cañedo.....		6.13	—	10.24	13.40	1271 Omn. Aut. 3		21.34
166	Huelmos-Cardeñosa (apd.)		6.20	—	10.32	13.49			21.43
173	Valdunciel		6.30	—	10.42	13.59			21.54
185	SALAMANCA ✕ 🍷 λ 🍲	Ll.	6.50	—	11.—	14.20		18.49	22.15
0	SALAMANCA ✕ 🍷 λ 106	S.	8.30	—	—	14.50	—	18.52	
233	MADRID-P. Pío ✕ λ	Ll.	13.30	—	—	20.25	—	22.15	
185	SALAMANCA ✕ 🍷 λ 🍲	S.	—	9.15	—	—	19.15	—	22.30
195	Los Arapiles		—	9.30	—	—	19.36	—	22.45
198	La Maza de Alba (apd.)..		—	9.37	—	—	19.41	—	22.52
209	Alba de Tormes.....		—	9.52	—	—	20.03	—	23.07
216	Sieteiglesias Tormes (apd.)		—	10.02	—	—	20.13	—	23.17
224	La Maya y Fresno 🍷		—	10.18	—	—	20.25	—	23.33
235	Pizarral		—	10.34	—	—	20.41	—	23.49
242	Guijuelo y Campillo 🍷 .			10.49	—	—	20.57	—	0.04
250	Fuentes de Béjar (apd.)..		6201 Men. 3	11.—	—	—	21.12	—	0.15
255	Ledrada.....			11.08	—	—	21.20	—	0.23
260	Sanchotello.....			11.17	—	—	21.29	—	0.32
265	Navalmoral de B. (apd.)..		②⑤	11.25	—	—	21.36	—	0.40
272	Béjar ..... 🍷	Ll.		11.35	—	—	21.50	—	0.50
		S.	5.54	11.45	—	—	—	—	0.55
276	Cantagallo (apd.).....		6.04	11.53	—	—	—	—	1.03
281	Puerto de Béjar		6.24	12.01	—	—	—	—	1.11
285	Baños de Montemayor ...		6.40	12.09	—	—	—	—	1.19
292	Hervás 🍷		7.09	12.23	—	—	—	—	1.33
300	Aldeanueva.....		7.32	12.34	—	—		—	1.44
302	Casas del Monte.....		7.57	12.44	—	—	7273 Mer. 3	—	1.54
315	Villar de Plasencia.....		8.17	12.57	—	—		—	2.07
323	Oliva-Almendral.....		8.40	13.09	—	—		—	2.19
331	Plasencia-Ciudad 🍷	Ll.	8.55	13.20	—	—		—	2.30
		S.	—	13.30	—	—	19.22	—	2.40
338	Fuente Dueñas (apd.).....	S.	—	13.41	—	—	19.44	—	2.51
348	Palazuelo-Empalme 🍷	Ll.	—	13.55	—	—	20.15	—	3.05
0	PALAZUELO-Empal. 🍷	S.	—	14.37	—	—	—	—	3.33
254	MADRID-D. ✕ 🍷 🍲..	Ll.	—	20.40	—	—	—	—	8.50

A Salamanca-Madrid Delicias y Salamanca-Cáceres.
B Zamora-Madrid Delicias y Zamora-Sevilla.
C Paga suplemento.

© Biblioteca Ferroviaria - FFE

Km.	ESTACIONES		7832 Mer. 3 ②④⑥	1802 Omn. 1-2-3	7884 Mer. 3 ②	5814 5015 Exp. 2 ■	5848 Sur.-Exp. 1 ✕■	5836 Cor. 1-2-3	5826 Cor. 1-2-3
						A	B		
0	Oporto	S.	—	—	—	—	—	0.55	0.55
204	Barca D'Alva	Ll.	—	—	—	—	—	13.14	13.15
0	**Barca D'Alva**	S.	—	—	—	—	—	14.55	14.55
18	**Fregeneda**		7.10	—	—	—	—	15.50	15.50
27	Hinojosa de Duero (apd.)		7.48	—	—	—	—	16.10	16.10
35	Lumbrales		8.39	—	—	—	—	16.28	16.28
43	Olmedo y Cerralbo (apd.)		9.20	—	—	—	—	16.58	16.58
48	Bogajo		9.43	—	—	—	—	17.12	17.12
58	Villavieja de Yeltes		10.23	—	—	—	—	17.33	17.33
66	Villares de Yeltes		11.01	—	—	—	—	18.03	18.03
72	Boada (apd.)		11.23	—	—	—	—	18.19	18.19
79	**Fuente de San Esteban-B** ✕	Ll.	11.40	—	—	—	—	18.35	18.35
0	Lisboa	S.	—	—	—	8.10	14.45		
441	Vilar Formoso	S.	—	—	—	16.12	21.37		
442	Fuentes de Oñoro ✕	Ll.	—	—	—	16.15	21.40		
0	**Fuentes de Oñoro** ✕	S.	—	6.40	7.—	18.05	21.50	17.10	
13	Espeja		—	6.57	7.31			17.27	
24	Carpio de Azaba		—	7.10	8.—			17.40	
34	**Ciudad Rodrigo**	Ll.	—	7.22	8.24	18.46	22.29	17.53	
		S.	—	7.27	—	18.56	22.34	17.58	
46	El Salto (apd.)		—	7.47	—			18.16	
53	Sancti-Spiritus		—	8.—	—			18.26	
60	EL Collado (apd.)		—	8.10	—			18.34	
65	Martín de Yeltes		—	8.19	—			18.42	
69	**Fuente de San Eteb.-B.** ✕	Ll.	—	8.26	—	19.38	23.17	18.48	
69	**Fuente de San Esteban-B.** ✕	S.	—	8.36	—	19.44	23.18	18.53	←┘
74	Muñoz		—	8.44	—			19.—	
88	Aldehuela de la Bóveda			9.05	—			19.20	1806 Omn. 1-2-3 ②④ ⑥⑦
92	Villar de los Alamos (apd.)		852	9.12	—			19.27	
95	Quejigal		Omn.	9.18	—			19.32	
104	Barbadillo y Calzada		Aut.	9.30	—			19.44	
113	Doñinos (apd.)		3	9.42	—			19.55	
120	Tejares-Chamberí			9.53	—			20.06	
125	**SALAMANCA** ✕	Ll.		10.05	—	20.55	0.25	20.15	C
		S.	8.31	10.10	—	21.10	0.40	20.35	7.—
133	Moriscos		8.46	10.22	—			20.47	7.12
137	Gomecello		8.54	10.30	—			20.54	7.20
144	Pitiegua (apd.)		9.04	10.38	—			21.02	7.28
156	El Pedroso de la Armuña		9.15	10.46	—			21.11	7.37
160	Cantalpino		9.33	10.58	—			21.25	7.49
170	Cantalapiedra		9.50	11.15	—			21.41	8.06
178	Fresno el Viejo		10.01	11.25	—			21.51	8.16
181	Carpio del Campo		10.07	11.31	—			21.57	8.22
190	Campillo		10.21	11.42	—			22.08	8.33
202	**Medina del Campo** ✕	Ll.	10.38	11.55	—	22.42	1.54	22.22	8.46
0	Medina del Campo ✕	S.	—	—	—	23.20	2.09	—	9.15
	Valladolid	Ll.	—	—	—	23.56	2.45	—	10.10
414	San Sebastián ✕ (100)	Ll.	—	—	—	6.03	8.33	—	—
434	Irún ✕	Ll.	—	—	—	6.30	9.03	—	—
436	Hendaya	Ll.	—	—	—	6.40	9.15	—	—
1225	París	Ll.	—	—	—	18.05	16.55	—	—

A Lisboa-Hendaya.
B y Lisboa-Irún. Paga suplemento. Sólo admite viajeros en Ciudad Rodrigo, Salamanca y Medina; ✕ Lisboa-Salamanca.
Horas locales de cada país.
C Continúa a Valladolid. Itin. 100.

Km.	ESTACIONES		5016 5813 Exp. 2 ■	807 Surexprés 1 ✕■	895 Cor. 1-2-3	851 Omn. Aut. 3	1801 Omn. 1-2-3	1807 Omn. 1-2-3 ②④ ⑥⑦
			B	A				C
0	París	S.	8.54	13.45	—	—	—	—
821	Hendaya	Ll.	17.10	20.43	—	—	—	—
823	Irún ✕ (100)	S.	18.30	21.40	—	—	—	—
840	San Sebastián ✕	S.	19.—	22.05	—	—	—	—
	Valladolid		1.33	4.19	—	—	—	19.25
1225	Medina del Campo ✕	Ll.	2.10	4.55	—	—	—	20.17
0	**Medina del Campo** ✕	S.	2.40	5.15	6.25	16.—	17.20	20.30
12	Campillo				6.39	16.17	17.33	20.43
22	Carpio del Campo				6.50	16.31	17.44	20.54
25	Fresno el Viejo				6.56	16.37	17.49	21.—
33	Cantalapiedra				7.10	16.48	18.02	21.14
43	Cantalpino				7.24	17.03	18.14	21.26
53	El Pedroso de la Armuña				7.38	17.18	18.27	21.39
59	Pitiegua (apd.)				7.47	17.27	18.35	21.48
65	Gomecello				7.56	17.38	18.43	21.56
70	Moriscos				8.03	17.45	18.49	22.03
77	**SALAMANCA** ✕	Ll.	3.51	6.25	8.15	17.58	19.—	22.15
		S.	4.01	6.35	8.30	—	19.05	—
84	Tejares-Chamberí				8.40	—	19.15	—
92	Doñinos (apd.)				8.53	—	19.28	—
101	Barbadillo y Calzada				9.05	—	19.40	—
110	Quejigal				9.19	—	19.52	—
113	Villar de los Alamos (apd.)				9.25	—	19.57	—
117	Aldehuela de la Bóveda				9.37	—	20.08	—
131	Muñoz				9.56	—	20.26	—
135	**Fuente de San Esteban-B.** ✕	Ll.	5.01	7.38	10.04	—	20.32	—
135	**Fuente de San Esteb.-B** ✕	S.	5.06	7.43	10.19	—	20.37	7883 Mer. 3 ②
140	Martín de Yeltes				10.31	—	20.44	
145	EL Collado (apd.)				10.40	—	20.52	
151	Sancti-Spiritus				10.51	—	21.01	
158	El Salto (apd.)				11.03	—	21.11	
171	**Ciudad Rodrigo**	Ll.	5.41	8.20	11.18	—	21.25	
		S.	5.46	8.25	11.23	—	21.30	17.50
181	Carpio de Azaba				11.37		21.44	18.26
191	Espeja				11.56	7831 Mer. 3	22.05	19.08
203	**Fuentes de Oñoro** ✕	Ll.	6.28	9.10	12.18		22.25	19.45
0	Fuentes de Oñoro ✕	S.	6.33	9.20	—		22.40	—
	Vilar Formoso	Ll.	6.38	9.25	—		22.45	—
442	Lisboa	Ll.	15.30	15.45	—	②④⑥	—	—
135	**Fuente de San Esteban-B** ✕	S.	—	—	—	10.20	15.—	—
142	Boada (apd.)		—	—	—	10.38	15.26	—
148	Villares de Yeltes		—	—	—	10.54	15.47	—
157	Villavieja de Yeltes		—	—	—	11.24	16.50	—
166	Bogajo		—	—	—	11.45	17.20	—
171	Olmedo y Cerralbo (apd.)		—	—	—	11.58	17.43	—
180	Lumbrales		—	—	—	12.20	18.40	—
188	Hinojosa de Duero (apd.)		—	—	—	12.38	19.07	—
196	**Fregeneda**		—	—	—	13.30	19.35	—
213	**Barca D'Alva**	Ll.	—	—	—	14.25	—	—
0	Barca D'Alva	S.	—	—	—	14.30	—	—
204	Oporto	Ll.	—	—	—	2.20	—	—

A y Irún-Lisboa, diario; paga suplemento. Sólo admite viajeros en Salamanca y Ciudad Rodrigo; ✕ Salamanca-Lisboa.
B Irún-Lisboa.
Horas locales de cada país.
C Procede de Valladolid. Itin. 100.

FABRICAS EN BARACALDO, SESTAO Y SAGUNTO
Lingote al cok, aceros Besemer, Martín-Siemens y especiales. Carriles, viguería, chapas gruesas, finas y magnéticas, negra y hojalata, etc.
Dirigir la correspondencia a:
ALTOS HORNOS DE VIZCAYA • Apartado 116 BILBAO

© Biblioteca Ferroviaria - FFE

109 Madrid → Avila → Valladolid → Burgos → Bilbao

Km.	ESTACIONES	5811 5131 Exp. 1-2	2101 Trn. 2-3	2103 Trn. 2-3	163 TER 1-2	111 Ráp. 2-3	9 109 Ráp. 1-2	57 157 TALGO 1-2	3 103 Exp. 1-2	1001 1101 Omn. 2-3	2105 Trn. 2-3
		D			B			B	B	C	
0	MADRID-P. Pío S.		—	—			10.05	15.10	23.10	23.55	—
38	Villalba ..... S.		—	—			|		|	1.03	—
51	El Escorial ..... Ll.		—	—			10.56		0.01	1.17	—
	S.		—	—			10.57		0.02	1.22	—
121	AVILA ..... Ll.		—	—			12.07	16.51	1.12	2.56	—
	S.		—	—			12.17	16.52	1.22	3.06	—
207	Medina del C. Ll.		—	—			13.16	17.40	2.25	5.12	—
	S.		—	—			13.31	17.40	2.30	5.22	—
249	VALL.-C. G. Ll.		—	—			14.07	18.08	3.06	6.30	—
	S.		—	—			14.17	18.09	3.14	6.45	—
286	Venta de B. Ll.		—	—			14.46	18.35	3.43	7.40	—
	S.		—	—			15.01	18.35	3.44	8.10	—
370	BURGOS Ll.		—	—			16.04	19.20	4.46	10.37	—
	S.		—	—			16.09	19.21	4.51	10.57	—
418	Briviesca ..... S.		—	—			16.50	|	5.31	12.31	—
460	Miranda de E. Ll.		—	—			17.22	20.15	6.03	13.30	—
	S.	6.35	8.44	18.08	19.18	20.22	17.35	20.16	6.19	14.56	22.14
476	Pobes	|	8.59	18.23	|	|	17.53	|	|	15.14	22.31
483	Zuazo	|	9.07	18.31	|	|	|	|	|	15.25	22.39
495	Izarra	3.11	9.24	18.43	|	20.58	18.15	|	6.55	15.42	22.52
501	Inoso-Oyardo	7.23	9.39	18.50	|	|	|	|	|	15.52	22.59
510	Lezama	|	9.49	19.—	|	21.16	|	|	|	16.06	23.10
517	Artómaña (apt.).	|	9.58	19.09	|	|	|	|	|	16.19	23.26
524	Orduña Ll.	7.50	10.07	19.18	|	21.33	18.48	|	7.28	16.28	23.35
	S.	7.51	10.08	19.20	|	21.34	18.49	|	7.29	16.30	23.35
531	Amurrio	|	10.15	19.27	|	|	|	|	|	16.39	23.42
536	Luyando	|	10.21	19.33	|	|	|	|	|	16.46	23.48
542	Llodio	8.10	10.27	19.39	|	21.53	19.08	|	7.48	16.54	23.54
544	Areta	|	10.30	19.42	|	|	|	|	|	16.59	23.57
	Arrancud. (apd.).	|	10.35	19.47	|	|	|	|	|	|	0.02
550	Miravalles	|	10.38	19.50	|	|	|	|	|	17.08	0.05
554	Arrigorriaga	|	10.43	19.55	|	|	|	|	|	17.15	0.10
	Basauri (apd.)....	|	10.46	19.58	|	|	|	|	|	|	0.13
558	Dos Caminos-B..	|	10.49	20.01	|	|	|	|	|	17.21	0.16
562	Ollargan (apt.)...	|	10.53	20.05	|	|	|	|	|	|	0.20
564	BILBAO-A. Ll.	8.37	10.58	20.10	21.—	22.20	19.35	22.—	8.15	17.30	0.25

Procede de Barcelona. It. 134

B Paga suplemento.
C Transborbo en Miranda.
D Circula a partir del 17-XII hasta nuevo aviso.

110 Bilbao →

Km.	ESTACIONES		TRANVIAS CON							
0	BILBAO	S.	7.—	7.30	8.06	9.05	10.05	12.05	13.10	13.40
2	Ollargan (apt.)		7.05	7.35	8.11	9.10	10.10	12.10	13.15	13.45
7	Dos Caminos-Basauri		7.09	7.39	8.15	9.14	10.14	12.14	13.19	13.49
8	Basauri		7.12	7.42	8.18	9.17	10.17	12.17	13.22	13.52
10	Arrigorriaga		7.15	7.45	8.21	9.20	10.20	12.20	13.25	13.55
15	Miravalles		7.20	7.50	8.26	9.25	10.25	12.25	13.30	14.—
20	Arrancudiaga (apd.)		7.23	7.53	8.29	9.28	10.28	12.28	13.33	14.03
21	Areta		7.28	7.58	8.34	9.33	10.33	12.33	13.38	14.08
22	Llodio		7.31	8.01	8.37	9.36	10.36	12.36	13.41	14.11
29	Luyando		7.37	Ll.	8.43	9.42	10.42	12.42	13.47	Ll.
34	Amurrio		7.43	—	8.49	9.48	10.48	12.48	13.53	—
41	Orduña	Ll.	7.50	—	8.56	9.55	10.55	12.55	14.—	—
0	Orduña	S.	5.—	6.—	—	7.—	8.—	—	9.05	11.05
5	Amurrio		5.07	6.07	—	7.07	8.07	—	9.12	11.12
7	Luyando		5.13	6.13	—	7.13	8.13	—	9.18	11.18
7	Llodio		5.19	6.19	6.50	7.19	8.19	8.05	9.24	11.24
12	Areta		5.22	6.22	6.53	7.22	8.22	8.08	9.27	11.27
19	Arrancudiaga (apd.)		5.27	6.27	6.58	7.27	8.27	8.13	9.32	11.32
21	Miravalles		5.30	6.30	7.01	7.30	8.30	8.16	9.35	11.35
27	Arrigorriaga		5.35	6.35	7.06	7.35	8.35	8.21	9.40	11.40
31	Basauri		5.38	6.38	7.09	7.38	8.38	8.24	9.43	11.43
35	Dos Caminos-Basauri		5.41	6.41	7.12	7.41	8.41	8.27	9.46	11.46
37	Ollargan (apt.)		5.45	6.45	7.16	7.45	8.45	8.31	9.50	11.50
41	BILBAO	Ll.	5.50	6.50	7.21	7.50	8.50	8.36	9.55	11.55

Bilbao → Burgos → Valladolid → Avila → Madrid 109

Km.	ESTACIONES	2102 Trn. 2-3	112 Ráp. 2-3	164 TER 1-2	110 10 Ráp. 1-2	1102 1002 Omn. 2-3	2104 Trn.	2106 Trn.	5858 5058 TALGO 1-2	2108 Trn.	104 Exp. 1-2	5134 5812 Exp. 1-2
				C		A			C		C	D
0	BILBAO-A. S.	6.—	8.—	9.45	10.30	11.25	14.15	15.15	15.—	19.30	22.30	21.10
2	Ollargan (apt.)	6.05				|	14.20	15.20		19.35		
7	Dos Caminos-Basauri	6.09				11.34	14.24	15.25		19.39		
	Basauri (apd.)	6.12				|	14.27	15.28		19.42		
10	Arrigorriaga	6.15				11.40	14.30	15.32		19.45		
15	Miravalles	6.20				11.47	14.35	15.37		19.50		
	Arrancudiaga (apd.)..	6.23				|	14.38	15.40		19.53		
21	Areta	6.28				11.56	14.43	15.45		19.58		
22	Llodio	6.31	8.27		10.57	12.01	14.46	15.49		20.01	22.57	21.37
29	Luyando	6.37				12.12	14.52	15.55		20.07		
34	Amurrio	6.43				12.21	14.58	16.01		20.13		
41	Orduña Ll.	6.50	8.46		11.16	12.32	15.05	16.08		20.20	23.16	21.57
	S.	6.51	8.47		11.17	12.34	15.06	16.09		20.21	23.17	22.02
48	Artómaña (apt.)	7.—	|			12.48	15.15	16.20		20.30		
55	Lezama	7.13	9.05			13.03	15.24	16.29		20.39		
64	Inoso-Oyardo	7.23	|			13.21	15.34	16.39		20.49		
70	Izarra	7.31	9.23		11.51	13.32	15.43	16.46		20.57	23.51	22.36
82	Zuazo	7.53				13.47	15.55	16.58		21.09		
89	Pobes	8.01				13.57	16.03	17.06		21.20		
104	Miranda de E. Ll.	8.16	9.56	11.28	12.24	14.14	16.18	17.21	16.37	21.35	0.24	23.09
	S.	—	—	—	12.38	15.05	—	—	16.38	—	0.37	23.17
146	Briviesca ..... S.	—	—	—	13.27	16.28	—	—	|	—	1.29	—
194	BURGOS Ll.	—			14.16	17.55	—	—	17.30	—	2.17	
	S.	—			14.19	18.25	—	—	17.31	—	2.25	
278	Venta de B. Ll.	—			15.19	21.15	—	—	18.16	—	3.25	
	S.	—			15.29	21.45	—	—	18.16	—	3.30	
315	VALL.-C. G. Ll.	—			15.56	22.40	—	—	18.42	—	3.57	
	S.	—			16.04	23.05	—	—	18.43	—	4.05	
357	Medina del C. Ll.	—			16.41	0.08	—	—	19.11	—	4.41	
	S.	—			16.55	0.23	—	—	19.12	—	4.53	
443	AVILA Ll.	—			18.19	2.54	—	—	20.01	—	6.07	
	S.	—			18.33	3.25	—	—	20.02	—	6.18	
513	El Escorial Ll.	—			19.41	4.57	—	—		—	7.26	
	S.	—			19.42	5.02	—	—		—	7.27	
526	Villalba ..... S.	—			|	5.22	—	—		—	|	
564	MADRID-P. Pío Ll.	—			20.35	6.30	—	—	21.50	—	8.20	

Continúa a Barcelona Itin. 134

A Con transbordo en Miranda.
C Paga suplemento.
D Circula a partir del 18-XII hasta nuevo aviso.

Orduña 110

2.ª Y 3.ª CLASE										ESTACIONES
16.05	17.05	18.05	18.50	20.30	21.05	21.40	22.45			BILBAO
16.10	17.10	18.10	18.55	20.35	21.10	21.45	22.50			Ollargan (apt.)
16.14	17.14	18.14	18.59	20.39	21.14	21.49	22.54			Dos Caminos-Basauri
16.17	17.17	18.17	19.02	20.42	21.17	21.52	22.57			Basauri
16.20	17.20	18.20	19.05	20.45	21.20	21.55	23.—			Arrigorriaga
16.25	17.25	18.25	19.10	20.50	21.25	22.—	23.05			Miravalles
16.28	17.28	18.28	19.13	20.53	21.28	22.03	23.08			Arrancudiaga (apd.)
16.33	17.33	18.33	19.18	20.58	21.33	22.08	23.13			Areta
16.36	17.36	18.36	19.21	21.01	21.36	22.11	23.16			Llodio
16.42	17.42	18.42	19.27	21.07	21.42	Ll.	23.22			Luyando
16.48	17.48	18.48	19.33	21.13	21.48	—	23.28			Amurrio
16.55	17.55	18.55	19.40	21.20	21.55	—	23.35			Orduña
12.05	13.05	14.10	—	15.10	17.05	18.05	19.55	20.55	22.10	Orduña
12.12	13.12	14.17	—	15.17	17.12	18.12	20.02	21.02	22.17	Amurrio
12.18	13.18	14.23	—	15.23	17.18	18.18	20.08	21.08	22.23	Luyando
12.24	13.24	14.29	14.15	15.29	17.24	18.23	20.14	21.14	22.29	Llodio
12.27	13.27	14.32	14.18	15.32	17.27	18.27	20.17	21.17	22.32	Areta
12.32	13.32	14.37	14.23	15.37	17.32	18.32	20.22	21.22	22.37	Arrancudiaga (apd.)
12.35	13.35	14.40	14.26	15.40	17.34	18.35	20.25	21.25	22.40	Miravalles
12.40	13.40	14.45	14.31	15.45	17.40	18.40	20.30	21.30	22.45	Arrigorriaga
12.43	13.43	14.48	14.34	15.48	17.43	18.43	20.33	21.33	22.46	Basauri
12.46	13.46	14.51	14.37	15.51	17.46	18.46	20.36	21.36	22.51	Dos Caminos-Basauri
12.50	13.50	14.55	14.41	15.55	17.50	18.50	20.40	21.40	22.55	Ollargan (apt.)
12.55	13.55	15.—	14.46	16.—	17.55	18.55	20.45	21.45	23.—	BILBAO

© Biblioteca Ferroviaria - FFE

Desde las 5.25 de la mañana, servicio ininterrumpido hasta la **una** de la madrugada.

EN LAS HORAS DE GRAN AFLUENCIA CIRCULAN TRENES CADA 5 MINUTOS

EL TOTAL DIARIO DE CIRCULACIONES ES DE 113 TRENES

Tienen parada en todas las estaciones e invierten 29 minutos en todo su recorrido

---

AMPLIA INFORMACION EN TODAS LAS ESTACIONES

Restaurante

"EL BULEVAR"

Se distingue por su extenso surtido, calidad y precio

Aire acondicionado

Ambiente familiar

Alberto Aguilera, 17 - Tel. 2475071

MADRID

VIAJAR DE DIA

ES CONOCER

© Biblioteca Ferroviaria - FFE

113 Madrid-Segovia/Avila-Zamora-Orense-Santiago-La Coruña

Km.	ESTACIONES		5211 Omn. 3	5612 Omn. 1-2-3	251 5251 TER 1-2 A	1013 Omn. 1-2-3	1201 Omn. 1-2-3	225 606 Exp. 1-2	285 682 Cor. 2-3	1001 Omn. 1-2-3
0	**MADRID-P. Pío**	S.	—	—	12.35	16.15	—	20.20	—	23.55
38	**Villalba de G.ª**	Ll.	—	—	|	16.55	—	|	—	0.58
0	*Villalba de G.ª*	S.	—	—			—		—	
63	*Segovia*	Ll.	—	—			—		—	
		S.	—	—			—		—	
156	*Medina del C.*	Ll.	—	—			—		—	
38	**Villalba de G.ª**	S.	—	—	|	16.56	—	|	—	1.03
121	**AVILA**	Ll.	—	—	14.17	18.31	—	22.20	—	2.56
		S.	—	—	14.18	18.41	—	22.30	—	3.06
207	**Medina del C.**	Ll.	—	—	15.09	20.24	—	23.29	—	5.12
		S.	17.15	—	15.11	|→	20.45	23.41	6.35	←|
219	Villaverde de M. (apd.)		17.27	—		—	20.57		6.47	
224	Nava del Rey		17.35	—		—	21.06		6.57	7271 Mer. 3
235	Pollos		17.49	—	15.29	—	21.20		7.11	
246	Castronuño		18.06	—		—	21.37		7.28	
256	San Román		18.18	—		—	21.51		7.41	
265	Toro		18.29	—		—	22.04		7.54	14.45
276	Monte la Reina		18.41	—		—	22.16		8.06	15.24
281	Fresno de la Ribera (apd.)		18.50	—		—	22.25		8.15	15.38
286	Coreses		18.58	—		—	22.33		8.23	16.10
297	**ZAMORA**	Ll.	19.10	—	16.10	—	22.45	1.01	8.35	16.35
		S.	|→	19.20	16.11	—	—	1.08	9.—	—
307	La Hiniesta		—	19.37		—	—		9.16	—
316	Andavías		—	19.51		—	—		9.29	—
322	Manzanal del Barco (apd.)		—	20.—		—	—		9.38	—
328	Carbajales		—	20.09		—	—		9.49	—
337	Losacio-San Martín		—	20.23		—	—		10.03	—
343	Ferreruela de T. (apd.)		—	20.32		—	—		10.12	—
348	Abejera		—	20.40		—	—		10.22	—
359	Sarracín de Aliste			20.57		—	—		10.35	—
362	Cabañas de Aliste (apd.)		5616	21.04		—	—		10.42	—
367	La Torre de Aliste			21.12		—	—		10.51	—
375	S. Pedro de las Herrerías		Omn.	21.23		—	—	2.31	11.03	—
386	Linarejos-Pedroso		2-3	21.37		—	—	2.46	11.18	—
393	Robledo de Sanabria			21.47		—	—	|	11.28	—
404	**Puebla de Sanabria**	Ll.		22.—	17.30	—	—	3.05	11.41	—
		S.	6.20	—	17.31	—	—	3.08	12.06	—
411	Pedralba		6.32	—		—	—		12.18	—
418	Requejo		6.45	—		—	—		12.31	—
431	Lubián		7.04	—		—	—		12.48	—
443	La Mezquita-Villavieja		7.22	—		—	—		13.06	—
454	La Gudiña		7.37	—	18.11	—	—	4.05	13.23	—
465	Villarino de C.-La Capilla		7.52	—		—	—	|	13.37	—
473	Castrelo del V.-Verín C. B.		8.08	—		—	—	4.27	13.51	—
480	Laza-Cerdedelo		8.18	—		—	—		14.01	—
492	Alberguería-Prado		8.33	—		—	—		14.20	—
501	Villar del Barrio		8.47	—		—	—		14.33	—
513	Baños de Molgas		9.04	—		—	—	5.05	14.51	—
517	Puenteambía (apd.)		9.09	—		—	—	|	14.56	—
522	Paderne-Cantoña		9.17	—		—	—		15.04	—
532	Taboadela		9.31	—		—	—		15.18	—
544	Orense-San Francisco		9.50	—		—	—	5.39	15.35	—
547	**ORENSE**	Ll.	9.55	—	19.19	—↓	—	5.44	15.40	—
0	*ORENSE*	S.	5632	5672		19.30			5634	
46	*Monforte*	Ll.	Omn.	Ráp.-		20.16			Omn.	
117	*Lugo*	Ll.	2-3	Aut.		21.28			2-3	
253	*El Ferrol del C.* (Itl. 121)	Ll.		2		23.50				
547	**ORENSE**	S.	7.25	10.42	19.34	—	—	5.54	18.15	—
559	Santa Cruz de Arrabaldo		7.39	11.02		—	—		18.30	—
570	Maside		7.56			—	—		18.47	—
573	La Friela-Maside (apd.)		8.01			—	—		18.53	—
577	Carballino		8.08	11.26	(1)20.02	—	—	6.32	19.—	—
584	Boborás		8.19			—	—		19.11	—
596	Irijo		8.34			—	—		19.27	—
609	S. Juan Villanueva (apd.)		8.48			—	—		19.43	—
613	Lalín	Ll.	8.53	12.02		—	—	7.08	19.49	—
		S.	8.54	12.03		—	—	7.09	19.54	—

Madrid - Segovia/Avila - Zamora → Orense → La Coruña |→ Ferrol (Itl. 121) 113

Km.	ESTACIONES		5642 Omn. 2-3	225 606 Exp. 1-2	5632 Omn. 2-3	5634 Omn. 2-3	251 5251 TER 1-2 A	5672 R.-Aut. 2	5682 Omn.-Ferr.
613	Lalín	S.	—	7.09	8.54	19.54	|	12.03	
623	Puente Taboada		—	|	9.06	20.07	|	|	
631	Silleda		—	|	9.17	20.18	|	|	
641	Bandeira		—	|	9.29	20.31	|	|	
654	Ribadulla-Vedra		—	7.49	9.48	21.13	|	12.43	
665	Susana		—	|	10.03	21.39	|	|	
677	**Santiago de Compostela**	Ll.	—	8.13	10.15	21.53	21.21	13.07	
		S.	6.15	8.14	Ll.	—	21.26	—	15.10
685	La Sionlla		6.30	|	—	—	|	—	15.23
690	Berdía		6.38	|	—	—	|	—	15.30
696	Oroso-Villacid		6.48	|	—	—	|	—	15.38
700	Garga-Trasmonte (apd.)		6.55	|	—	—	|	—	15.42
705	Ordenes-Pontraga		7.07	8.44	—	—	|	—	15.48
710	Gordullos-Tordoya (apd.)		7.15	|	—	—	|	—	15.54
716	Queijas-Londoño		7.24	|	—	—	|	—	16.—
721	Cerceda		7.33	|	—	—	|	—	16.09
726	Villa de la Iglesia		7.37	|	—	—	|	—	16.12
729	Meirama		7.44	|	—	—	|	—	16.18
737	Bregua		7.55	|	—	—	|	—	16.26
743	Ujes		8.06	|	—	—	|	—	16.37
751	**LA CORUÑA-S. C.**	Ll.	8.17	9.30	—	—	22.25	—	16.47

Más trenes entre Santiago y La Coruña. Itin. 114.

A Paga suplemento.—(1) Efectúa parada del 1-VII al 30-IX.

La Coruña → Orense → Zamora - Segovia/Avila - Madrid |→ Ferrol (Itl. 121) 113

Km.	ESTACIONES		5635 Omn. 2-3	5669 252 TER 1-2 A	5671 R.-Aut. 2	5631 Omn. 2-3	605 226 Exp. 1-2	1641 Omn. 2-3	5681 Omn.-Ferr.
0	**LA CORUÑA-S. C.**	S.	—	8.25		—	20.—	20.25	13.00
9	Ujes		—	|		—	|	20.42	13.15
15	Bregua		—	|	—	—	|	20.52	13.23
23	Meirama		—	|	—	—	|	21.03	13.36
28	Villa de la Iglesia (apd.)		—	|	—	—	|	21.09	13.43
30	Cerceda		—	|	—	—	|	21.17	13.48
35	Queijas-Londoño		—	|	—	—	|	21.25	13.54
41	Gordullos-Tordoya (apd.)		—	|	—	—	|	21.33	14.00
46	Ordenes-Pontraga		—	|	—	—	20.53	21.44	14.07
51	Garga-Trasmonte		—	|	—	—	|	21.54	14.12
55	Oroso-Villacid		—	|	—	—	|	22.—	14.17
61	Berdía		—	|	—	—	|	22.09	14.27
66	La Sionlla		—	|	—	—	|	22.18	14.35
75	**Santiago de Compostela**	Ll.	—	9.29	—	—	21.26	22.28	14.45
		S.	6.45	9.30	15.20	18.40	21.27	—	
86	Susana		7.01	|	|	18.55	|	—	
98	Ribadulla-Vedra		7.15	|	15.44	19.14	21.52	—	
111	Bandeira		7.36	|	|	19.34	|	—	
121	Silleda		7.49	|	|	19.53	|	—	
128	Puente Taboada		7.58	|	|	20.06	|	—	
138	Lalín		8.12	|	16.28	20.32	22.43	—	
143	San Juan de Villanueva (apd.)		8.19	|	|	20.40	|	—	
156	Irijo		8.35	|	|	20.59	|	—	
167	Boborás		8.49	|	|	21.14	|	—	
175	Carballino		8.58	(1)10.49	17.05	21.29	23.21	—	
178	La Friela-Maside (apd.)		9.04	|	|	21.36	|	—	
182	Maside		9.09	|	|	21.41	|	—	
193	Santa Cruz de Arrabaldo		9.22	|	|	21.56	|	—	
205	**ORENSE**	Ll.	9.35	11.10	17.34	22.10	23.50	—	
0	*El Ferrol del Caudillo* (Itl. 121)	S.	—	6.40	—	—	|	—	
136	*LUGO*	S.	—	9.08	—	—	|	—	
207	*Monforte de Lemos*	S.	—	10.24	—	—	|	—	
253	*ORENSE*	Ll.	—	11.15	—	—	|	—	
205	**ORENSE**	S.	—	11.26	—	—	24.—	—	

Más trenes entre La Coruña y Santiago. Itin. 114.

© Biblioteca Ferroviaria - FFE

113 La Coruña → Orense → Zamora-Segovia/Avila-Madrid (→ Ferrol (Itl. 121))

Km.	ESTACIONES		605 226 Exp. 1-2	1202 Omn. 1-2-3	1014 Omn. 1-2-3	5212 Omn.-Aut. 3	1611 Omn. 1-2-3	5667 252 TER 1-2	681 286 631 Correo 2-3	1615 Omn. 2-3
								A		
205	**ORENSE**	S.	24.—	—	—	—	—	11.26	13.45	18.32
208	Orense-San Francisco		0.07	—	—	—	—		13.56	18.41
219	Taboadela			—	—	—	—		14.15	19.—
229	Paderne-Cantoña			—	—	—	—		14.32	19.17
233	Puenteambía (apd.)			—	—	—	—		14.41	19.26
238	Baños de Molgas		0.52	—	—	—	—		14.50	19.35
250	Villar del Barrio			—	—	—	—		15.12	19.56
260	Alberguería-Prado			—	—	—	—		15.27	20.11
271	Laza-Cerdedelo			—	—	—	—		15.45	20.31
278	Castrelo del Valle-Verín		1.47	—	—	—	—		16.—	20.53
287	Villarino de Conso-La C.		2.09	—	—	—	—		16.17	21.07
297	La Gudiña			—	—	—	—	12.49	16.32	21.25
309	La Mezquita-Villavieja			—	—	—	—		16.49	21.43
321	Lubián			—	—	—	—		17.04	22.—
333	Requejo			—	—	—	—		17.21	22.18
340	Pedralba			—	—	—	—		17.31	22.29
347	**Puebla de Sanabria**	Ll.	3.04	—	—	—	—	13.28	17.41	22.40
		S.	3.07	—	—	—	7.55	13.29	17.46	—
359	Robledo de Sanabria			—	—	—	8.09		18.—	—
366	Linarejos-Pedroso			—	—	—	8.19		18.10	—
376	San Pedro de las Herrerías		3.38	—	—	—	8.34		18.25	—
384	La Torre de Aliste			—	—	—	8.45		18.35	—
389	Cabañas de Aliste (apd.)			—	—	—	8.53		18.43	—
393	Sarracín de Aliste			—	—	—	9.04		18.50	—
403	Abejera			—	—	—	9.17		19.03	—
409	Ferreruela de T. (apd.)			—	—	—	9.26		19.12	
414	Losacio-San Martín			—	—	—	9.34		19.21	7272
424	Carbajales			—	—	—	9.48		19.35	Ner.
430	Manzanal del Barco (apd.)			—	—	—	9.58		19.44	
435	Andavias			—	—	—	10.06		19.52	3
444	La Hiniesta			—	—	—	10.18		20.03	
454	**ZAMORA**	Ll.	4.50	—	—	—	10.30	14.47	20.15	
		S.	4.57	6.45	—	10.50	—	14.48	20.55	13.—
466	Coreses			6.58	—	11.03	—		21.08	13.34
471	Fresno de la Ribera (apd.)			7.08	—	11.13	—		21.18	13.50
476	Monte la Reina			7.16	—	11.21	—		21.26	14.15
487	Toro			7.30	—	11.34	—		21.40	14.36
496	San Román			7.42	—	11.45	—		21.52	
505	Castronuño			7.59	—	12.02	—		22.09	
517	Pollos			8.14	—	12.17	—	15.30	22.24	1002
528	Nava del Rey			8.29	—	12.31	—		22.39	Omn.
533	Villaverde de M. (apd.)			8.37	—	12.39	—		22.47	1-2-3
544	**Medina del C.**	Ll.	6.19	8.50	—	12.52	—	15.49	23.—	
		S.	6.31	1→	9.—	—	—	15.53	1→	0.23
631	**AVILA**	Ll.	7.55	—	10.50	—	—	16.45	—	2.54
		S.	8.05	—	11.13	—	—	16.46	—	3.25
713	**Villalba de G.°**	Ll.		—	—	—	—		—	5.17
0	*Medina del C.*	S.			—	—	—		—	
63	*Segovia*	Ll.			—	—	—		—	
		S.			—	—	—		—	
156	*Villalba de G.°*	Ll.			—	—	—		—	
713	**Villalba de G.°**	S.		—	—	—	—		—	5.22
751	**MADRID-P. Pío**	Ll.	10.05	—	13.30	—	—	18.30	—	6.30

(1) Efectúa parada del 1-VII al 30-IX.
A Paga suplemento.

La Coruña → Santiago → Vigo 114

Km.	ESTACIONES		2791 Omn. Ferr.	1717 Omn. 2-3	2781 Omn.-Ferr.	701 Ráp. 1-3	1711 Omn. 2-3	2709 Omn. Ferr.	2783 Omn.-Ferr.	2785 Omn.-Ferr.	1715 Omn. 2-3	2793 Omn.-Ferr.	1713 Omn. 2-3	2787 Omn.-Ferr.
0	**CORUÑA**	S.	—	—	—	7.55	9.05	—	—	—	16.25	—	17.55	—
9	Ujes		—	—	—		9.22	—	—	—	16.36	—	18.06	—
15	Bregua		—	—	—		9.29	—	—	—	16.43	—	18.13	—
23	Meirama		—	—	—		9.39	—	—	—	16.53	—	18.23	—
28	Villadelal. (apd.)		—	—	—		9.45	—	—	—	16.58	—	18.28	—
30	Cerceda		—	—	—		9.50	—	—	—	17.03	—	18.33	—
35	Queijas-Londoño.		—	—	—		9.57	—	—	—	17.10	—	18.40	—
40	Gorg.-T. (apd.)		—	—	—		10.04	—	—	—	17.16	—	18.46	—
46	Ordenes		—	—	—	8.43	10.11	—	—	—	17.23	—	18.54	—
51	Garga-T. (apd.)		—	—	—		10.17	—	—	—	17.28	—	19.00	—
55	Oroso-Villacid.		—	—	—		10.22	—	—	—	17.33	—	19.05	—
61	Berdía		—	—	—	8.57	10.33	—	—	—	17.41	—	19.13	—
66	La Sionlla		—	—	—		10.40	—	—	—	17.48	—	19.20	—
74	**Santiago**		—	6.05	8.20	9.13	10.55	—	14.20	16.10	18.00	—	19.33	22.30
80	Casal		—	6.14	8.26		11.03	—	14.26	16.16	18.08	—	19.40	22.36
85	Osebe		—	6.21	8.31	9.26	11.10	—	14.31	16.21	18.15	—	19.47	22.41
91	Esclavitud		—	6.30	8.39	9.33	11.20	—	14.38	16.28	18.24	—	20.00	22.48
96	Padrón		—	6.37	8.45	9.40	11.27	—	14.44	16.34	18.31	—	20.07	22.53
98	Puente Cesures		—	6.41	8.48	9.44	11.31	—	14.47	16.37	18.35	—	20.11	22.58
107	Catoira		—	6.53	8.58	9.55	11.43	—	14.56	16.47	18.47	—	20.23	23.07
116	Villalgar.ª Arosa		—	7.09	9.10	10.06	11.55	13.20	15.09	17.00	19.00	—	20.37	23.16
121	Rubianes		—	7.16	9.19		12.03	13.28	15.17	17.08	19.06	—	20.44	Ll.
128	Portas		—	7.26	9.29	10.22	12.13	13.38	15.27	17.18	19.18	—	20.56	—
137	Portela		—	7.37	9.41	10.32	12.25	13.49	15.39	17.29	19.29	—	21.07	—
148	**PONTEVEDRA**	Ll.	—	7.50	9.54	10.45	12.38	14.02	15.52	17.42	19.42	—	21.20	—
		S.	6.10	7.55	9.56	10.48	12.43	14.04	15.56	17.44	19.53	20.35	21.26	—
154	Figueirido		6.16	8.07	10.03		12.50	14.13	16.07	17.50	20.00	20.41	21.36	—
159	Arcade		6.22		10.10		12.57	14.21	16.14	17.56	20.08	20.47	21.43	—
163	Cesantes (apd.)		6.27		10.17		13.04	14.26	16.19	18.01	20.15	20.52	21.50	—
167	**Redondela**	S.	6.32	8.29	10.24	11.10	13.16	14.31	16.26	18.06	20.33	20.57	21.57	—
174	Chapela	S.	6.39	8.38	10.32	11.18	13.25	14.38	16.33	18.18	20.42	21.09	22.06	—
179	**Vigo**	Ll.	6.47	8.47	10.40	11.27	13.34	14.46	16.41	18.26	20.51	21.17	22.15	—

Vigo → Santiago → La Coruña 114

Km.	ESTACIONES		2788 Omn.-Ferr.	1714 Omn. 2-3	1716 Omn. 2-3	2782 Omn.-Ferr.	2792 Omn.-Ferr.	2784 Omn.-Ferr.	1712 Omn. 2-3	702 Ráp. 1-3	2794 Omn.-Ferr.	2786 Omn.-Ferr.	1718 Omn. 2-3	2796 Omn.-Ferr.
0	**Vigo**	S.	—	7.30	8.55	11.30	12.45	13.40	15.30	18.10	18.30	19.30	21.—	21.55
5	Chapela	S.	—	7.38	9.02	11.37	12.58	13.47	15.38	18.17	18.39	19.38	21.08	22.07
12	**Redondela**	S.	—	7.48	9.22	11.45	13.12	13.55	15.48	18.26	18.49	19.49	21.18	22.16
16	Cesantes (apd.)		—	7.54	9.29	11.49	13.18	13.59	15.54		18.54	19.56	21.23	22.20
20	Arcade		—	7.59	9.35	11.54	13.24	14.05	16.—		19.00	20.07	21.29	22.26
25	Figueirido		—	8.08	9.43	12.01	13.31	14.14	16.08		19.08	20.15	21.37	22.34
31	**PONTEVEDRA**	Ll.	—	8.14	9.50	12.07	13.38	14.20	16.14	18.48	19.15	20.21	21.43	22.40
		S.	—	8.20	9.57	12.09	Ll.	14.22	16.17	18.50	Ll.	20.27	21.47	Ll.
42	Portela		—	8.35	10.11	12.26	—	14.39	16.32		—	20.45	22.02	—
50	Partas		—	8.46	10.23	12.36	—	14.49	16.43	19.15	—	20.57	22.13	—
58	Rubianes		—	8.56	10.33	12.47	—	15.00	16.53		—	21.09	22.23	—
63	Villagar.ª Arosa		7.05	9.09	10.42	12.56	—	15.07	17.01	19.29	—	21.18	22.31	—
72	Catoira		7.14	9.21	10.54	13.05	—	15.16	17.13	19.40	—	21.28	22.43	—
81	Puente Cesures		7.23	9.33	11.06	13.14	—	15.25	17.25	19.51	—	21.38	22.57	—
83	Padrón		7.27	9.41	11.10	13.18	—	15.29	17.29	19.54	—	21.42	23.01	—
88	Esclavitud		7.33	9.48	11.18	13.25	—	15.35	17.36	20.01	—	21.49	23.08	—
94	Osebe		7.44	9.57	11.27	13.36	—	15.46	17.45	20.08	—	22.01	23.17	—
99	Casal		7.51	10.04	11.31	13.43	—	15.53	17.52		—	22.09	23.24	—
104	**Santiago**		7.58	10.17	11.43	13.50	—	16.00	18.05	20.21	—	22.16	23.32	—
113	La Sionlla		Ll.	10.27	11.54	Ll.	—	Ll.	18.16		—	Ll.	Ll.	—
118	Berdía		—	10.34	12.01	—	—	—	18.24		—	—	—	—
124	Oroso-Villacid.		—	10.42	12.09	—	—	—	18.32		—	—	—	—
128	Garga-Trasmont.		—	10.48	12.15	—	—	—	18.38		—	—	—	—
133	Ordenes		—	10.55	12.22	—	—	—	18.52	20.54	—	—	—	—
138	Gorg.-Tordoya		—	11.03	12.30	—	—	—	19.00		—	—	—	—
144	Queijas-Londoño		—	11.11	12.38	—	—	—	19.08		—	—	—	—
149	Cerceda		—	11.18	12.45	—	—	—	19.15	21.13	—	—	—	—
152	Villa de la Iglesia.		—	11.23	12.50	—	—	—	19.20		—	—	—	—
156	Meirama		—	11.29	12.56	—	—	—	19.26		—	—	—	—
164	Bregua		—	11.39	13.06	—	—	—	19.36		—	—	—	—
170	Ujes		—	11.47	13.14	—	—	—	19.44		—	—	—	—
178	**CORUÑA**	Ll.	—	11.58	13.25	—	—	—	19.55	21.42	—	—	—	—

© Biblioteca Ferroviaria - FFE

Km.	ESTACIONES	2771 Omn.-Fer.	2773 Fer.-Aut. 3	5616 Omn. 2-3	5725 Exp. 1-2	713 Exp. 2-3 C	251 TER 1-2 F	2775 Omn.-err.	215 Exp. 1-2 A	1001 285 Omn. 1-2-3	21 1721 C-Exp. 2-3
0	MADRID-P. Pío S.	—	—	—	—	—	12.35	—	21.—	23.55	23.50
38	Villalba de G.ª Ll.	—	—	—	—	—	|	—	21.40	0.58	0.30
0	Villalba de G.ª S.	—	—	—	—	—		—	21.41		
101	Segovia S.	—	—	—	—	—		—	23.01		
194	Medina del C. Ll.	—	—	—	—	—		—	0.30		
38	Villalba de G.ª S.	—	—	—			|	—		1.03	0.31
121	AVILA Ll.	—	—	—			14.17	—		2.56	1.54
	AVILA S.	—	—	—			14.18	—		3.06	2.09
207	Medina del C. Ll.	—	—	—			15.09	—	0.30	5.12	|
	Medina del C. S.	—	—	—			15.11	—	0.42	6.35	3.20
219	Villaverde de M apd.	—	—	—				—		6.47	
224	Nava del Rey	—	—	—				—		6.57	
235	Pollos	—	—	—			15.29	—		7.11	
246	Castronuño	—	—	—				—		7.28	
256	San Román	—	—	—				—		7.41	
265	Toro	—	—	—				—		7.54	
276	Monte la Reina	—	—	—				—		8.06	
281	Fresno de la R. (apt)	—	—	—				—		8.15	
286	Coreses	—	—	—				—		8.23	
297	ZAMORA S.	—	—	—			16.11	—	2.09	9.—	
307	La Hiniesta	—	—	—				—		9.16	
316	Andavias	—	—	—				—		9.29	
328	Carbajales	—	—	—				—		9.49	
337	Losacio-San Martín	—	—	—				—		10.03	
343	Ferreruela T. (apd.)	—	—	—				—		10.12	
348	Abejera	—	—	—				—		10.22	
359	Sarracín de Aliste	—	—	—				—	3.17	10.35	
362	Cabañas de A (apd.)	—	—	—				—		10.42	
367	La Torre de Aliste-P.	—	—	—				—		10.51	
375	San Pedro de las H.	—	—	—				—	3.39	11.03	
386	Linarejos-Pedroso	—	—	—				—		11.18	
397	Robledo de Sanabria	—	—	—				—		11.28	
404	Puebla de S. S.	—	—	6.20			17.31	—	4.11	12.06	
411	Pedralba	—	—	6.32				—		12.18	
418	Requejo	—	—	6.45				—		12.31	
431	Lubián	—	—	7.04				—		12.48	
443	La Mezquita-Villav.	—	—	7.22				—		13.06	
454	La Gudiña	—	—	7.37			18.11	—	5.07	13.23	
465	Villariño de C.-La C.	—	—	7.52				—	|	13.37	
473	Castrelo V-Verín CB	—	—	8.08				—	5.28	13.51	
480	Laza-Cerdedelo	—	—	8.18				—		14.01	
452	Alberguería-Prado	—	—	8.33				—		14.20	
501	Villar del Barrio	—	—	8.47				—		14.33	
513	Baños de Molgas	—	—	9.04				—	6.06	14.51	
517	Puenteambía	—	—	9.09				—		14.56	
522	Paderne-Cantoña	—	—	9.17				—		15.04	
532	Taboadela	—	—	9.31				—		15.18	
544	Orense-San F.	—	—	9.50				—	6.40	15.35	
547	ORENSE Ll.	—	—	9.55			19.23	—	6.45	15.40	
	ORENSE S.	8.06	9.58	—	10.20	4.09	19.33	19.50	6.55	→	16.04
561	Barbantes	8.20	10.12	—	10.34	(I)4.22		20.05	|	—	16.19
575	Ribadavia	8.36	10.27	—	10.53	4.39		20.21	7.22	—	16.35
586	Filgueira	8.50	10.44	—	11.06	(I)4.51		20.35		—	16.51
597	Frieira	9.03	10.56	—				20.47		—	17.04
602	Pousa-Creciente	9.09	11.02	—				20.55		—	17.11
610	Arbo	9.19	11.12	—	11.33	5.17		21.05		—	17.21
619	Sela	9.27	11.20	—	11.43			21.13		—	17.31
622	Las Nieves	9.35	11.31	—	|			21.21		—	17.40
629	Salvatierra	9.44	11.39	—	11.59	5.41		21.35		—	17.49
637	Caldelas	9.59	11.48	—	12.09	(I)5.50		21.44		—	17.59
642	Guillarey S.	10.06	11.55	—	12.17	6.—		21.51	8.33	—	18.09
653	Porriño	10.19	12.06	—	12.30	6.14	21.06	22.03	8.46	—	18.22
662	Louredo-Valos (apt.)	10.37	12.18	—	|	|	|	22.15	|	—	18.36
668	Redondela de G.ª Ll.	10.46	12.27	—	12.49	6.33	21.21	22.24	9.05	—	18.44
0	Redondela de G.ª S.			—		7.46			9.56	—	19.58
19	Pontevedra Iti. 114 Ll.			—		8.10			10.30	—	20.31
668	Redondela de G.ª... S.	10.47	12.28	—	12.50	6.43	21.22	22.25	9.13	—	18.49
674	Chapela	10.54	12.35	—	|	|	|	22.32	|	—	18.59
679	Vigo Ll.	11.02	12.43	—	13.07	7.—	21.35	22.40	9.36	—	19.08

Proceda de Barcelona. T³

Procede de Barcelona. Itin. T¹ Hendaya. T¹

Por vía Monforte, Itin. 118

A ② ④ ⑥, Madrid-Pontevedra.
C ① ③ ⑤ Barcelona-Vigo; Irún-Vigo, diario.—(1) Parada del 1-VII al 30-IX.
F Paga suplemento.

Km.	ESTACIONES	2776 Omn.-Ferr.	5252 252 TER 1-2 F	1722 22 Cor.-Exp. 2-3	681 1002 Omn. 2-3	5726 Exp. 1-2	2772 Omn.-Fer. 3	1615 Omn. 2-3	2774 Omn.-Fer. 3	716 Exp. 1-2 A	714 Exp. 1-2-3 C
0	VIGO S.	7.—	9.20	10.—	—	14.50	16.10	—	19.10	20.15	23.30
6	Chapela S.	7.18	|	10.09	—	|	16.17	—	19.17	|	|
12	Redondela de G. Ll.	7.25	9.31	10.19	—	15.06	16.24	—	19.24	20.32	23.46
0	Pontevedra Iti. 114 S.				—			—		19.24	21.19
19	Redondela Ll.				—			—		19.57	21.43
12	Redondela de G. S.	7.26	9.31	10.26	—	15.09	16.25	—	19.25	20.42	23.51
18	Louredo-Valos (Apd.)	7.36		10.38	—	|	16.35	—	19.35	|	|
26	Porriño	7.46		10.49	—	15.30	16.45	—	19.45	21.05	0.12
37	Guillarey	7.58		11.03	—	15.43	16.57	—	19.57	21.18	0.26
42	Caldelas	8.04		11.11	—	15.51	17.02	—	20.02		(I) 0.33
50	Salvatierra	8.19		11.22	—	16.01	17.12	—	20.12		0.43
57	Las Nieves	8.27		11.32	—		17.20	—	20.20		
63	Sela	8.35		11.44	—		17.30	—	20.33		
70	Arbo	8.44		11.54	—	16.24	17.39	—	20.42		1.06
78	Pousa-Creciente	8.53		12.04	—		17.49	—	20.54		
83	Frieira	9.02		12.11	—		17.56	—	21.03		
94	Filgueira	9.15		12.25	—	16.52	18.10	—	21.16		(I) 1.33
105	Ribadavia	9.28		12.39	—	17.05	18.23	—	21.29	22.34	1.46
119	Barbantes	9.43		12.55	—	17.20	18.39	—	21.44	|	(I) 2.—
132	ORENSE Ll.	9.57	11.13	13.08	—	17.33	18.53	—	21.58	23.—	2.13
	ORENSE S.	—	11.26	→	13.45	17.41		18.32		23.15	
135	Orense-S. Francisco	—			13.56			18.41		23.22	
146	Taboadela	—			14.15			19.—			
156	Paderne-Cantoña	—			14.32			19.17			
	Puenteambía	—			14.41			19.26			
165	Baños de Molgas	—			14.50			19.35		0.07	
178	Villar del Barrio	—			15.12			19.56			
187	Alberguería-Prado	—			15.27			20.11			
198	Laza-Cerdedelo	—			15.45			20.31			
205	Castrelo del V.-Verín	—			16.—			20.53		1.02	
214	Villariño C.-La Capilla	—			16.17			21.07		|	
224	La Gudiña	—	12.49		16.32			21.25		1.24	
236	La Mezquita-Villavieja	—			16.49			21.43			
248	Lubián	—			17.04			22.—			
260	Requejo	—			17.21			22.18			
267	Pedralba	—			17.31			22.29			
274	Puebla de S.	—	13.29		17.46			22.40		2.24	
285	Robledo de Sanabria	—			18.—			—		|	
292	Linarejos-Pedroso	—			18.10			—		2.45	
303	San Pedro de las H.	—			18.25			—		2.59	
311	La Torre de Aliste-P.	—			18.35			—			
316	Cabañas de Aliste (Apd.)	—			18.43			—			
320	Sarracín de Aliste	—			18.50			—		3.18	
330	Abejera	—			19.03			—			
336	Ferreruela de T. (Apd.).	—			19.12			—			
341	Losacio-San Martín	—			19.21			—			
351	Carbajales	—			19.35			—			
362	Andavias	—			19.52			—			
371	La Hiniesta	—			20.03			—			
381	ZAMORA	—	14.48		20.55			—		4.22	
392	Coreses	—			21.08			—			
398	Fresno la Ribera (Apt.).	—			21.18			—			
403	Monte la Reina	—			21.26			—			
414	Toro	—			21.40			—			
422	San Román	—			21.52			—			
432	Castronuño	—			22.09			—			
444	Pollos	—	15.30		22.24			—			
455	Nava del Rey	—			22.39			—			
461	Villaverde de M. (Apd.)	—			22.47			—			
471	Medina del C. Ll.	—	15.53	3.01	0.23			—		5.44	
556	AVILA S.	—	16.46	4.35	3.25			—			
639	Villalba de G. Ll.	—	|	5.56	5.17			—			
0	Medina del C. S.					—	—	—	—	5.54	—
92	Segovia S.					—	—	—	—	7.37	—
155	Villalba de G. Ll.					—	—	—	—	8.47	—
0	Villalba de G. S.	—	|	5.57	5.22	—	—	—	—	8.48	—
677	MADRID- P. PIO Ll.	—	18.30	6.40	6.30	—	—	—	—	9.30	—

Continúa a Madrid. Itins. 116 y 118

Continúa a Barcelona, Itin. T3 e Irún, Itin. T5

Continúa a Monforte, Itin. 118

Continúa a Monforte, Itin. 118

Continúa a Hendaya y Barcelona Itin. T3

A Pontevedra-Madrid, ① ③ ⑤.
C Vigo-Barcelona; ① ③ ⑤, salida de procedencia, diario, Vigo-Monforte; Vigo-Hendaya, diario.
F Paga suplemento. Combina en Orense con el TER a Hendaya.

© Biblioteca Ferroviaria - FFE

Km.	ESTACIONES	5483 Trn. 2-3	5075 Trn. 2-3	5459 TER 1-2 ✕ ■	53 TER 1-2 ✕■	13 413 Exp. 2-3 ②④ ⑥■	431 5431 Exp. 1-2 ✕■	5 Exp. 1-2 ■✕	425 Exp. 1-2 ■✕	27 Exp. 1-2	21 C.-Exp. 2-3	5079 5487 Trn. 2-3
				H	H	A			G		C	
0	MADRID	—	—	—	14.15	—	—	19.45	—	22.10	23.50	—
38	V. de Guadar.	—	—	—		—	—		—		0.31	—
51	El Escorial	—	—	—		—	—		—		0.44	—
121	AVILA Ll.	—	—	—	15.57	—	—	21.45	—	0.10	1.54	—
	AVILA S.	—	—	—	15.58	—	—	21.55	—	0.20	2.09	—
172	Arévalo		—	—		—	—		—		2.51	—
207	Medina Ll.	—	—	—	16.49	—	—	22.58	—	1.23	3.20	—
	Medina S.	—	—	—	16.50	—	—	23.06	—	1.28	3.35	—
249	Valladolid Ll.	—	—	—	17.16	—	—	23.42	—	2.04	4.14	—
	Valladolid S.	6.35	13.05	—	17.18	—	—	23.52	—	2.12	4.22	19.15
286	V. de Baños Ll.	7.00	13.36	—		—	—	0.21	—	2.41	4.52	19.46
0	*Barcelona* S.		—	—		22.15	—		9.55			—
606	*Miranda Ebro* S.		—	—			—		23.20			—
765	*Valladolid* S.		—	—		18.05	—					—
802	*Venta de Baños* Ll.		—	—		18.34	—		2.06			—
0	*Irún* S.		—	9.15			13.45		20.—			—
17	*San Sebastián* S.		—	9.33			14.10		20.25			—
352	*Venta de Baños* Ll.		—	13.38			20.08		2.06			—
286	V. de Baños S.	7.08	13.48	13.39		18.49	20.23	0.31	2.26	3.06	5.07	19.48
297	PALENCIA Ll.	7.20	14.—	13.50	17.51	19.—	20.34	0.42	2.37	3.17	5.18	20.—
	PALENCIA S.	7.23	14.03	13.51	18.01	19.05	20.39	0.44	2.42	3.27	5.26	20.03
303	Grijota	7.29	14.09									20.09
308	Villaumbrales (apd.)	7.35	14.15									20.15
311	Becerril	7.39	14.19									20.19
318	Paredes de Nava	7.46	14.26			19.23					5.45	20.26
325	Villalumbroso	7.52	14.32									20.32
332	Cisneros	7.58	14.38									20.38
343	Villada	8.08	14.48			19.47					6.10	20.48
353	Grajal	8.16	14.56									20.56
358	Sahagún	8.23	15.03			20.10	21.30	1.33	3.32	4.16	6.28	21.03
365	Calzada del C. (apt.)	8.30	15.10									21.10
370	Bercianos R.C. (apd.)	8.38	15.18									21.18
377	El Burgo-Raneros	8.43	15.23									21.23
385	Villamarco (apt.)	8.52	15.32									21.32
393	Santas Martas	9.00	15.40								7.—	21.40
402	Palanquinos	9.10	15.50			20.48					7.11	21.50
406	Vega de Infanzones	9.14	15.54									21.54
411	Torneros	9.20	16.—									22.—
420	LEON Ll.	9.28	16.08	15.09	19.21	21.03	22.19	2.22	4.21	5.05	7.26	22.08
0	*León* S.	5493	5491		*19.23*					*5.15*	*9.30*	5495
140	*Oviedo* Ll. (Itin. 122)	Trn.	Trn.		*21.42*					*8.—*	*13.25*	Trn.
170	*Gijón* Ll. (Itin. 122)	2-3	2-3		*22.15*					*8.45*	*14.30*	2-3
420	LEON S.	16.15	13.11	15.10	—	21.28	22.29	2.25	4.41	—	7.43	18.55
430	Quintana-Raneros	16.23	13.19		—					—	7.55	19.03
440	Villadangos	16.31	13.27	15.26	—					—	8.06	19.11
449	San Martín del C.	16.37	13.33		—					—	8.17	19.17
455	Veguellina	16.44	13.40		—	22.05		3.—		—	8.27	19.24
463	Barrientos	16.51	13.46		—					—	8.36	19.30
467	Nistal (apd.)	16.54	13.49		—					—	8.42	19.33
472	Astorga	17.—	13.56	15.46	—	22.26	23.17	3.16	5.33	—	8.53	19.40
478	Otero de E. (apd.)	15.06	14.02		—					—	9.02	19.46
483	Vega-Magaz	17.10	14.06		—					—	9.09	19.50
490	Porqueros	17.16	14.12		—					—	9.18	19.56
499	Brañuelas	17.25	14.21		—					—	9.31	20.05
504	Folgoso (apt.)				—					—	9.39	20.11
511	La Granja	17.36	14.32							—	9.49	20.17
516	Albares (apt.)	17.41	14.38		5497					—	9.58	20.22
521	Torre del Bierzo	17.47	14.44		Trn.		0.07		6.26	—	10.06	20.28
529	Bembibre	17.56	14.53		2-3	23.34	0.19	4.15	6.38	—	10.18	20.37
534	V. de los Cestos (apd)	18.01	14.58							—	10.24	20.42
539	S. Miguel de las D.	18.05	15.02							—	10.30	20.46
548	Ponferrada	18.18	15.11	16.56	6.35	0.03	0.43	4.39	7.02	—	10.46	21.—
556	Dehesas	18.24	Ll.		6.41					—	10.56	21.06
558	Posada B. (apd.)	18.26	—		6.43					—	11.—	21.08
561	Villadepalos	18.29	—		6.46					—	11.04	21.11
563	Toral de los V.	18.32	—		6.49	0.19	0.59	4.55	7.18	—	11.10	21.13
570	La Barosa (apd.)	18.40	—		6.57					—	11.19	Ll.
573	Cobas	18.43	—		7.—					—	11.24	—
580	Quereño Ll.	18.50	—		7.07	0.40		5.15		—	11.34	—

Km.	ESTACIONES	5493 Trn. 3 5457 Rap. Aut. 3	5461 Omn.-Fer. 2-3	5459 TER 1-2 ✕ ■	5497 Trn. 2-3	13 413 Exp. 2-3 ■ ①③ ⑤	5431 Exp. 1-2 ✕ ■	5 405 Exp. 1-2 ✕■	425 Exp. 1.2 ✕ ■	5463 Omn.-Fer. 3	5421 C.-E. 2-3	5467 Omn.-Fer. 3
		I	J	H		A			G		C	
580	Quereño	18.50	—		7.07	0.40		5.15		—	11.34	—
582	Pumares	18.53	—		7.10					—	11.37	—
588	Sobradelo	18.58	—		7.15	0.51		5.24		—	11.46	—
593	Barco V.	19.05	—	17.34	7.22	1.—	1.31	5.32	7.51	—	11.55	—
602	Villamartín V.	19.12	—		7.29	1.09				—	12.05	—
606	La Rúa-Petín	19.18	—	17.46	7.35	1.17	1.45	5.46	8.05	—	12.14	—
617	Montefurado	19.26	—		7.43					—	12.29	—
625	Soldón-Sequeiros	19.34	—		7.51					—	12.43	—
631	San Clodio-Q.	19.41	—		7.59	1.45	2.10	6.10	8.31	—	12.54	—
639	Freijeiro (apt.)	19.49	—		8.07					—	13.07	—
648	Puebla de Brollón	19.58	—		8.17	2.10				—	13.22	—
658	Monforte de L. Ll.	20.06	—	18.35	8.25	2.23	2.40	6.39	9.—	—	13.35	—
0	*Monforte de L.* S.	—	—	*18.37*	—					—		—
36	*Orense* S.	—	—	*19.34*	—					—		—
241	*La Coruña* Ll.	—	—	*22.25*	—					—		—
658	Monforte de L. S.	20.18	6.05	—	—	2.48		6.47	9.20	8.27	14.40	20.30
670	Bóveda	(1)20.29	6.18	—	—			(1) 6.59		8.39	14.53	20.42
673	Rubián		6.25	—	—	3.11				8.45	15.—	20.48
684	Oural		6.45			3.33			9.56	9.03	15.19	21.08
694	Sarria	20.54	6.57	5465	5429	3.50		7.29	10.08	9.13	15.33	21.19
700	Pedrelo-C. (apd.)	(1)21.00	7.04	Omn.-Fer. 3	Omn. 2-3	(1) 3.59		(1) 7.36	(1) 10.15	9.20	15.41	21.26
708	Puebla de S. Julián		7.12			4.10		7.45	10.23	9.31	15.51	21.34
719	Lajosa		7.26							9.44	16.05	21.51
729	LUGO Ll.	21.28	7.38			4.38		8.07	10.45	9.56	16.17	22.03
	LUGO S.	21.29	7.40	14.40	18.40	4.43		8.10	10.50	9.58	16.27	—
744	Rábade		7.56	14.56	18.56			8.26		10.13	16.47	—
751	Begonte (apd.)		8.02	15.02	19.04					10.19	16.55	—
757	Baamonde		8.10	15.10	19.12	5.17		8.42	11.17	10.26	17.03	—
764	Parga		8.18	15.18	19.21					10.34	17.12	—
771	Guitiriz	22.08	8.29	15.26	19.29	5.34		8.57	11.32	10.41	17.21	—
779	Aranga (apd.)		8.38	15.35	19.39					10.50	17.31	—
785	Teijeiro		8.46	15.43	19.48					10.58	17.40	—
795	Curtis	22.30	8.58	15.55	20.01	6.06		9.24	11.59	11.10	17.53	—
800	Piñoy		9.04	16.01	20.13					11.21	18.—	—
807	Cesuras		9.11	16.15	20.22					11.28	18.09	—
813	Oza de los Ríos		9.17	16.22	20.32					11.34	18.17	—
822	Betanzos-Infesta Ll.	22.55	9.27	16.32	20.42	6.37		9.53	12.28	11.44	18.27	—
0	*Betanzos-Infesta* S.	*22.56*			*20.51*	*7.41*		*10.—*	*13.13*		*19.10*	—
43	*El F. C. Itl. 121* Ll.	*23.50*			*20.58*	*8.48*		*11.10*	*14.25*		*20.20*	—
822	Betanzos-Infesta S.	—	9.29	16.33	20.45	6.43		10.08	12.31	11.48	18.32	—
827	Guísamo (apd.)	—	9.34	16.38	20.53					11.53		—
831	Cecebre (apd.)	—	9.39	16.43	20.59					11.58		—
834	Cambre	—	9.44	16.49	21.05					12.03		—
838	El Burgo-Santiago	—	9.48	16.53	21.11					12.07		—
841	P. del Pasaje (apd.)	—	9.51	16.56	21.15					12.10		—
844	CORUÑA Ll.	—	10.—	17.05	21.25	7.15		10.40	13.—	12.19	19.—	—

A Barcelona a Coruña. ①③⑤; salidas de procedencia; Monforte-Vigo; Monforte-Coruña, diario.—C y (TURISTA) Madrid-Ponferrada.—G Barcelona a Coruña; coches literas a Coruña, ②④⑥; Hendaya a Coruña.—H Paga suplemento TER.—I Transbordo en Monforte.—(1) Efectúa parada del 1-VII al 30-IX

RENFE pone a su disposición modernos coches con cómodas

LITERAS

Abonando un suplemento de 150 pesetas más el billete de 2.ª clase

© Biblioteca Ferroviaria - FFE

Km.	ESTACIONES	5468 O.-F.-3 5494 T.-2-3 I	5456 Ráp.-Aut. 2 ■B	5430 Omn. 2-3	5422 22 C.-Exp. 2-3 ■A	5466 Omn.-Fer. 3	5426 426 Exp. 1-2 ✕ ■G	5462 Ferr. 3	5406 406 Exp.-1-2 ✕ ■	5464 Omn.-Fer. 2-3 L	414 14 Exp.-2-3 ①③⑤ ■D	5432 Exp. 1-2 ■C
0	CORUÑA ✕ λ S.	—	—	7.30	10.—	11.20	14.45	15.10	19.—	19.35	23.20	
4	P. del Pasaje (apd.)	—	—	7.41		11.30		15.18		19.43		
7	El Burgo-Santiago	—	—	7.45		11.34		15.21		19.48		
10	Cambre	—	—	7.51	10.24	11.41		15.25		19.53		
14	Cecebre (apd.)	—	—	7.58		11.46		15.30		19.58		
18	Guísamo (apd.)	—	—	8.04		11.52		15.36		20.04		
23	Betanzos-Infesta S.	—	—	8.10	10.38	11.59	15.15	15.43	19.30	20.11	23.53	
0	*El F. C. Itl. 121.* S.	—	*6.40*	*7.—*	*9.25*		*13.15*	*13.15*	*18.15*	*12.40*	*22.—*	
43	*Betanzos-I.* Ll.	—	*7.32*	*8.12*	*10.40*		*14.26*	*14.26*	*19.33*	*20.04*	*23.12*	
23	Betanzos-Infesta S.	—	7.33	8.13	10.43	12.01	15.18	15.45	19.45	20.13	23.58	
32	Oza de los Ríos	—		8.27	10.58	12.19		16.—		20.29		
38	Cesuras	—		8.37	11.09	12.30		16.10		20.40		
45	Piñoy	—		8.47	11.20	12.44		16.22		20.53		
50	Curtis	—	8.04	8.57	11.32	12.54	15.54	16.33	20.21	21.03	0.38	
60	Teijeiro	—		9.14	11.48	13.06		16.44		21.19		
66	Aranga (apd.)	—	8.28	9.23	11.57	13.15		16.52		21.28		
74	Guitiriz	—		9.34	12.08	13.24	16.19	17.01	20.46	21.37	(1)1.07	
81	Parga	—		9.43	12.16	13.32		17.13		21.45		
88	Baamonde	—		9.53	12.25	13.41	16.34	17.21	21.01	21.56	1.23	
94	Begonte (apd.)	—		10.01	12.33	13.48		17.28		22.03		
100	Rábade	—		10.13	12.41	13.56		17.36	21.15	22.11		
115	LUGO λ Ll.	—	9.07	10.29	12.57	14.13	17.—	17.53	21.29	22.28	1.54	
	LUGO S.	6.45	9.08		13.07	—	17.10	17.55	21.37	22.30	1.59	
126	Lajosa	6.58		6460	13.21	—		18.08		22.44		
137	Puebla de S. Julián	7.13		TER	13.34	—	17.38	18.20	22.02	22.57	2.23	
145	Pedrelo-C. (apd.)	7.22	1) 9.37	1-2	13.43		1)17.48	18.29	1)22.10	23.06	(1)2.31	
151	Sarria	7.31	9.43	⊗	13.53	5498	17.57	18.37	22.18	23.14	2.39	
161	Oural	7.47		■B	14.08	Trn.		18.53		23.30	2.54	
172	Rubián	7.59			14.21	2-3		19.05		23.43	3.09	
175	Bóveda	8.04	1)10.12		14.26			19.19	1)22.48	23.48		
186	Monforte de L. ✕ Ll.	8.15	10.22	12.07	14.39		18.38	19.20	23.—	24.—	3.23	
	Monforte de L. ✕ S.	8.55		12.09	15.20	20.20	19.03	—	23.15	—	3.48	3.50
197	Puebla de Brollón	9.03			15.41	20.28		—		—	4.04	
206	Freijeiro (apd.)	9.12			15.56	20.37		—		—		
214	San. Clodio-Q.	9.22			16.11	20.46	19.34	—	23.46	—	4.27	4.21
219	Soldón-Sequeiros	9.31			16.20	20.52		—		—		
229	Montefurado	9.39			16.31	21.—		—		—		
238	La Rúa-Petín	9.48		13.—	16.44	21.09	19.58	—	0.10	—	4.55	4.44
246	Villamartín V. (apd.)	9.53			16.53	21.14		—		—	5.03	
250	Barco de Valdeorras	10.01		13.12	17.08	21.22	20.11	—	0.23	5496	5.13	4.57
257	Sobradelo	10.07			17.29	21.28		—		Trn.	5.23	
264	Pumares (apd.)	10.12			17.40	21.33		—		2-3		
265	Quereño	10.15			17.53	21.36		—	0.39		5.34	5.13
272	Cobas	10.22			18.06	21.43						
275	La Barosa (apd.)	10.25			18.14	21.46		5492				
282	Toral de los Vados S.	10.33			18.31	21.54	20.43	Trn.	0.58	7.10	5.56	5.30
284	Villadepalos	10.35			18.36	21.56		2-3		7.12		
287	Posada del B. (apd.)	10.38			18.41	21.59				7.15		
290	Dehesas	10.40			18.47	22.01				7.17		
297	Ponferrada ✕ S.	10.50		13.52	19.06	22.07	21.03	15.25	1.18	7.25	6.17	5.50
306	S. Miguel de las D.	10.59			19.18	Ll.	21.14	15.34		7.34		
311	V. de los Cestos (apd)	11.03			19.23	—		15.38		7.38		
315	Bembibre	11.09			19.32	—	21.25	15.44	1.40	7.44	6.39	6.12
324	Torre del Bierzo	11.18			19.43	—		15.53		7.53		6.24
329	Albares (apt.)	11.23			19.51	—		15.58		7.58		
334	La Granja	11.28			20.—	—		16.03		8.03		
341	Folgoso (apt.)				20.10	—		16.10		8.09		
346	Brañuelas	11.40			20.20	—		16.16		8.16		
355	Porqueros	11.48			20.32	—		16.24		8.24		
362	Vega-Magaz	11.54			20.41	—		16.30		8.30		
367	Otero de E. (apd.) Ll.	11.58			20.48	—		16.34		8.34		
373	Astorga Ll.	12.04		15.04	20.56	—	22.26	16.40	2.44	8.40	7.48	7.14
	Astorga S.	12.07		15.04	21.01	—	22.29	16.41	2.46	8.48	7.52	7.16
	Nistal (apd.)	12.12			21.08	—		16.46		8.53		
388	Barrientos	12.15			21.14	—		16.50		8.56		
390	Veguellina	12.22			21.26	—		16.57	3.01	9.03	8.10	
397	San Martín del C.	12.28			21.35	—	22.56	17.03		9.09		
405	Villadangos	12.34		15.25	21.51	—		17.09		9.15		
415	Quintana-Raneros	12.42			22.03	—		17.18		9.23		7.54
425	LEON ✕ λ Ll.	12.50		15.39	22.15	—	23.23	17.26	3.35	9.31	8.45	8.06
0	*Gijón ✕ Itl. 122* S.	—	—		*15.45*	—	*18.45*	—	—	—		
30	*Oviedo ✕ λ* S.	—	—		*16.50*	—	*19.27*	—	—	—		
170	*León ✕ λ* Ll.	—	—		*20.54*	—	*22.20*	—	—	—		
425	LEON S.	—	—	15.44	—	—	23.33	—	3.40	—	9.10	8.16

Continúa a Orense y Madrid. Itins. 118, 113 y 115.

Continuación

Km.	ESTACIONES	528 28 Exp. 1-2 ■I	406 6 Exp. 1-2 ✕	5452 Trn. 2-3 ■	5432 432 Exp. 1-2 ■ C	414 14 Exp. 2-3 ②④⑥ ■ D	5484 Trn. 2-3	460 63 TER 1-2 ■✕ B	554 54 TER 1-2 ■✕ B	5486 Trn. 2-3	482 22 C.-Exp. 2-3 A	5426 426 Exp. 1-2 ■I G
425	LEON ✕ λ S.	2.10	3.40	7.—	8.16	9.10	13.10	15.44	16.25	18.45	22.45	23.33
434	Torneros			7.03			13.19			18.54		
439	Vega de Infanzones			7.13			13.24			18.59		
443	Palanquinos			7.18		9.25	13.29			19.04	23.—	
452	Santas Martas			7.28			13.39			19.14	23.09	
459	Villamarco (apt.)			7.35			13.46			19.21		
468	El Burgo-Raneros			7.44			13.55			19.30		
478	Bercianos R. C. (apd.)			7.49			14.—			19.35		
480	Calzada del C. (apt.)			7.57			14.08			19.43		
486	Sahagún	2.57	4.26	8.05	9.04	10.07	14.16		De Gijón	19.51	23.40	0.21
492	Grajal			8.11			14.22			19.57		
501	Villada			8.20		10.22	14.31			20.06	23.55	
513	Cisneros			8.29			14.40			20.15		
519	Villalumbroso			8.35			14.46			20.21		
527	Paredes de Nava			8.42		10.45	14.53			20.28	0.18	
534	Becerril			8.48			14.59			20.34		
536	Villaumbrales (apd.)			8.52			15.03			20.38		
542	Grijota			8.59			15.10			20.45		
547	PALENCIA ✕ Ll.	3.44	5.13	9.05	9.51	11.02	15.16	17.08	17.41	20.51	0.35	1.08
	PALENCIA ✕ S.	3.49	5.18	9.08	9.56	11.10	15.19	17.13	17.51	20.54	0.45	1.13
558	Venta de B. ✕ Ll.	4.02	5.31	9.20	10.09	11.23	15.31	17.25	→	21.06	0.58	1.26
0	*Venta de B.* S.					*12.—*	—	—				—
	Valladolid S.					*13.15*	—	—				—
	Zaragoza Ll.					*22.30*	—	—				—
	Barcelona Ll.					*7.50*	—	—				—
0	*Venta de B.* S.				*10.19*		—	—				—
	San Sebastián Ll.				*15.37*		—	—				—
	Irún Ll.				*16.07*		—	—				—
	Hendaya Ll.				*16.20*		—	—				—
558	Venta de B. ✕ S.	4.25	5.43	9.22	—	12.—	15.35	—		21.09	1.23	—
595	VALLADOLID ✕ Ll.	4.52	6.10	9.53	—	12.30	16.05	—	18.24	21.40	1.53	—
	VALLADOLID ✕ S.	5.02	6.20	—	—	—	—	—	18.26	—	2.08	—
637	Medina del C. ✕ Ll.	5.38	6.56	—	—	—	—	—	18.52	—	2.46	—
	Medina del C. ✕ S.	5.46	7.01	—	—	—	—	—	18.53	—	3.01	—
672	Arévalo S.			—	—	—	—	—		—	3.32	—
724	AVILA ✕ λ Ll.	7.—	8.15	—	—	—	—	—	19.45	—	4.20	—
	AVILA ✕ λ S.	7.10	8.30	—	—	—	—	—	19.46	—	4.35	—
793	El Escorial ✕ Ll.			—	—	—	—	—		—	5.43	—
	El Escorial ✕ S.			—	—	—	—	—		—	5.45	—
806	Villalba ✕ S.			—	—	—	—	—		—	5.57	—
844	MADRID-P. Pio Ll.	9.10	10.30	—	—	—	—	—	21.30	—	6.40	—

(1) Parada del 1-VII al 30-IX.

A y (TURISTA) Ponferrada-Madrid.

B Paga suplemento.

C Procede de Coruña y Vigo, vía Orense. Continúa a Hendaya. Itin. T[5].

D Coruña a Barcelona, ①③⑤, salidas de procedencia. Circula diario entre Coruña y Monforte. Salidas de procedencia.

G Coruña a Barcelona. Coches literas, Coruña-Barcelona, ②④⑥. Coruña-Hendaya.

I Transbordo en Monforte.

117 Toral de los Vados ⟷ Villafranca del Bierzo 117

Km.	ESTACIONES	483 Cor. 2-3	1433 Omn. 2-3
0	Toral S.	11.20	18.45
3	Cosmos (cgd.)	11.26	18.51
5	Parandones	11.32	18.57
10	Villafranca Ll.	11.41	19.06

Km.	ESTACIONES	5434 Omn. 2-3	484 Cor. 2-3
0	Villafranca S.	10.10	17.15
5	Parandones	10.17	17.24
7	Cosmos (cgd.)	10.21	17.29
10	Toral Ll.	10.25	17.33

© Biblioteca Ferroviaria - FFE

Madrid-Avila-Valladolid-León-Monforte-Redondela-Vigo

—Pontevedra (Itl. 114)
—Santiago (Itl. 114)

Km.	ESTATIONES	425 5725 Exp. 1-2	5497 Trn. 2-3 / 2773 O.-Fer. 3	5075 TRAN. 2-3	5459 TER 1-2	5493 Trn. 2-3 5791 Fer. 3	713 413 Exp. 2-3	431 Exp. 1-2	5 Exp. 1-2 / 2771 Omn.-Fer.	2775 Omn.-Fer.	715 Exp. 1-2	21 1721 Cor.-Exp. 2-3
		B	E		D	E	C		A			G
0	MADRID-P. P. S.	De Irún y Barcelona	—	—	Procede de Irún It. 75	—	—	—	19.45	—	21.—	23.50
121	Avila Li.		—	—		—	—	—	21.45	—		1.54
	Avila S.		—	—		—	—	—	21.55	—		2.09
207	Medina del C. Li.		—	—		—	—	—	22.58	—	0.30	3.20
	Medina del C. S.		—	—		—	—	—	23.06	—	0.42	3.35
249	VALLADOLID Li.		—	—		—	—	—	23.42	—		4.14
	VALLADOLID S.		—	13.05		—	18.05	—	23.52	—		4.22
286	Venta de Baños Li.	2.06	—	13.36	13.38	—	18.34	—	0.21	—		4.52
	Venta de Baños S.	2.26	—	13.48	13.39	—	18.49	20.23	0.31	—		5.07
297	PALENCIA Li.	2.37	—	14.—	13.50	—	19.—	20.34	0.42	—		5.18
	PALENCIA S.	2.42	—	14.03	13.51	—	19.05	20.39	0.44	—		5.26
420	LEON Li.	4.21	—	16.08	15.09		21.03	22.19	2.22	—		7.26
	LEON S.	4.41	—	—	15.10	16.15	21.28	22.29	2.25	—		7.43
455	Veguellina		—	—		16.44	22.05		3.—	—		8.27
472	Astorga	5.33	—	—	15.46	17.—	22.26	22.17	3.16	—		8.53
529	Bembibre	6.38	—	—		17.56	23.34	0.19	4.15	—		10.18
546	Ponferrada	7.02	6.35	—	16.56	18.18	0.03	0.43	4.39	—		10.46
556	Dehesas		6.41	—		18.24				—		10.56
563	Toral de los Vados	7.18	6.49	—		18.32	0.19	0.59	4.55	—		11.10
573	Cobas		7.—	—		18.43				—		11.24
580	Quereño		7.07	—		18.50	0.40		5.15	—		11.34
588	Sobradelo		7.15	—		18.58	0.51		5.24	—		11.46
595	Barco Valdeorras	7.51	7.22	—	17.34	19.05	1.—	1.31	5.32	—		11.55
602	Villamartín de V.		7.29	—		19.12	1.09			—		12.05
607	La Rúa-Petín	8.05	7.35	2757	17.46	19.18	1.17	1.45	5.46	—		12.14
616	Montefurado		7.43	Ráp.-		19.26				—		12.29
625	Soldón-Sequeiros		7.51	Aut.		19.34				—		12.43
631	San Clodio-Quiroga	8.31	7.59	2		19.41	1.45	2.10	6.10	—		12.54
639	Freijeiro (apt.)		8.07			19.49				—		13.07
648	Puebla de Brollón		8.17	D		19.58	2.10			—		13.22
658	Monforte de L. Li.	9.—	8.25		18.35	20.06	2.23	2.40	6.39	—		13.35
	Monforte de L. S.	9.21	8.50	10.24	18.37	20.20	3.—		7.10	—		14.45
668	Canabal		9.—			20.30	3.12		7.19	—		14.57
673	Areas (apd.)		9.08			20.37			7.26	—		15.06
678	San Esteban del Sil		9.17			20.45			7.34	—		15.15
687	Los Peares		9.27			20.55	3.37		7.44	—		15.28
695	Barra de Miño		9.37			21.04			7.53	—		15.40
704	ORENSE Li.	10.13	9.48	11.15	19.23	21.15	3.57		8.04	—	6.45	15.52
	ORENSE S.	10.20	9.58		19.33	—	4.09		8.06	19.50	6.55	16.04
718	Barbantes	10.34	10.12			—	(1) 4.22		8.20	20.05		16.19
732	Ribadavia	10.53	10.27			—	4.39		8.36	20.21	7.22	16.35
748	Filgueira	11.06	10.44			—	(1) 4.51		8.50	20.35		16,51
754	Frieira		10.56			—			9.03	20.47		17.04
759	Pousa-Creciente		11.02			—			9.09	20.55		17.11
767	Arbo	11.33	11.12			—	5.17		9.19	21.05		17.21
773	Sela	11.43	11.20			—			9.27	21.13		17.31
779	Las Nieves		11.31			—			9.35	21.21		17.40
786	Salvatierra de Miño	11.59	11.39			—	5.41		9.44	21.35		17.49
794	Caldelas	12.09	11.48			—	(1) 5.50		9.59	21.44		17.59
799	Guillarey	12.17	11.55			—	6.00		10.06	21.51	8.33	18.09
810	Porriño	12.30	12.06	Continúa a Madrid Its. 113 y 115	21.06	—	6.14		10.19	22.03	8.46	18.22
819	Louredo-Valos(apt.)		12.18			—			10.37	22.15		18.36
825	Redondela de G. Li.	12.49	12.27		21.21	—	6.33		10.46	22.24	9.05	18.44
0	Redondela G. S.	13,12		—		—	7.47		11.45		9.22	18.49
19	Pontevedra Li.	13,37		—		—	8.14		12.07		9.50	19.15
52	Villagarcía Li.			—		—					10.39	21.15
94	Santiago C. Li.			—		—					11.43	22.16
825	Redondela de G. S.	12.50	12.28	—	21.22	—	6.43		10.47	22.25	9.14	18.50
830	Chapela S.		12.35	—		—			10.54	22.32	9.26	18.59
836	Vigo Li.	13.07	12.43	—	21.35	—	7.00		11.02	22.40	9.36	19.08

(1) Solamente efectuará parada del 1-VII al 30-IX.

A Los viajeros de Madrid, para Vigo, transbordarán en Monforte al Ferrobús 2771, sólo 3.ª clase.

B Coche literas ②④⑥, Barcelona-Vigo; Irún-Vigo.

C Barcelona-Vigo; León-Vigo. D Paga suplemento.

E Transbordo en Monforte.

G y (TURISTA) Madrid-Ponferrada. Madrid-Gijón.

Pontevedra (Itl. 114)
Vigo-Redondela-Monforte-León-Valladolid-Avila-Madrid
Santiago C. (Itl. 114)

Km.	ESTATIONES	2776 Omn. Fer.	2778 Omn.-Fer. 3	766 5760 5460 TER 1-2	1722 482 22 Cor.-Exp. 2-3	5726 426 Exp. 1-2	2772 Omn.-Fer. 3 5498 Trn. 2-3	2756 Ráp.-Aut. 2	2774 O.-Fer. 3 6 Exp. 1-2	716 Exp. 1-2	714 Exp. 2-3	5432 Exp. 1-2
				F	G	B			A		C	D
0	Vigo S.	7.10	—	9.20	10.—	14.50	16,10	—	19.10	20.15	23.30	
6	Chapela S.	7.18	—		10.09		16,17		19.17			
12	Redondela de G. Li	7.25	—	9.31	10.19	15.06	16,24	—	19.24	20.32	23.46	
0	Santiago C. S.	—	—		8.20		14.20	—	—	18.00	19.33	
42	Villagarcía S.	—	—		9.10	13.20	15.09	—	—	19,00	20.23	
75	Pontevedra S.	—	—		9.56	14.04	15.56	—	—	19.53	21.26	
94	Redondela G. Li.	—	—		10.21	14.30	16.23	—	—	20.23	21.56	
12	Redondela de G. S.	7.26		9.31	10.26	15.09	16.25	—	19.25	20.42	23.51	
17	Louredo-V. (apt.)	7.36			10.38	—	16.35	—	19.35			
26	Porriño	7.46			10.49	15.30	16.45	—	19.45	21.05	0.12	
37	Guillarey	7.58			11.03	15.43	16.57	—	19.57	21.18	0.26	
42	Caldelas	8.04			11.11	15.51	17.02	—	20.02		1) 0.33	
50	Salvatierra de M.	8.19			11.22	16.01	17.12	—	20.12		0.43	
57	Las Nieves	8.27			11.32		17.20	—	20.20			
63	Sela	8.35			11.44		17.30	—	20.33			
70	Arbo	8.44			11.54	16.24	17.39	—	20.42		1.06	
78	Pousa-Creciente	8.53			12.04		17.49	—	20.54			
82	Frieira	9.02			12.11		17.56	—	21.03			
94	Filgueira	9.15			12.25	16.52	18.10	—	21.16		1) 1.33	
105	Ribadavia	9.28			12.39	17.05	18.23	—	21.29	22.34	1.46	
119	Barbantes	9.43			12.55	17.20	18.39	—	21.44		1) 2.00	
132	ORENSE Li.	9.57		11.13	13.08	17.33	18.53	—	21.58	23.—	2.13	
	ORENSE S.	—	7.20	11.23	13.20	17.41	18.59	19.30	22.01	23.15	2.25	
142	Barra de Miño	5494	7.31		13.33		19.14		22.12			
150	Los Peares	Trn.	7.43		13.44		19.24		22.22		2.46	
159	San Esteban del S.	2-3	7.53		13.55		19.34		22.32			
163	Areas (apd.)		8.03		14.04		19.44		22.42			
169	Canabal		8.12		14.13		19.54		22.51		3.11	
178	Monforte de L. Li.		8.23	12.07	14.23	18.32	20.05	20.16	23.02		3.20	
	Monforte de L. S.	8.55	—	12.09	15.20	19.03	20.20		23.15		3.48	3.50
188	Puebla de Brollón	9.03	—		15.41		20.28				4.04	
197	Freijeiro (apt.)	9.12	—		15.56		20.37					
205	San Clodio-Q.	9.22	—		16.11	19.34	20.46		23.46		4.27	4.21
211	Soldón-Sequeiros	9.31	—		16.20		20.52					
220	Montefurado	9.39	—		16.31		21.—					
229	La Rúa-Petín	9.48	—	13.—	16.44	19.58	21.09		0.10		4.55	4.44
234	Villamartín de V.	9.53	—		16.53		21.14				5.03	
241	Barco de V.	10.01	—	13.12	17.08	20.11	21.22		0.23		5.13	4.57
248	Sobradelo	10.07	—		17.29		21.28				5.23	
256	Quereño	10.15	554		17.53		21.36		0.39		5.34	5.13
263	Cobas	10.22	54		18.06		21.43					
273	Toral de los V.	10.33			18.31	20.43	21.54		0.58		5.56	5.30
281	Dehesas	10.40	TER		18.47		22.01					
288	Ponferrada	10.50	1-2	13.52	19.06	21.03	22.07		1.18		6.17	5.50
307	Bembibre	11.09			19.32	21.25	—		1.40		6.39	6.12
364	Astorga	12.07		15.04	21.01	22.29	—		2.46		7.52	7.16
386	Veguellina	12.22			21.26		—		3.01		8.10	
417	LEON Li.	12.50		15.39	22.15	23.23	—		3.35		8.45	8.06
	LEON S.		16.25	15.44	22.45	23.33	—		3.40		9.10	8.16
539	PALENCIA Li.		17.41	17.08	0.35	1.08	—		5.13		11 02	9.51
	PALENCIA S.		17.51	17.13	0.45	1.13	—		5.18		11.10	9.56
550	Venta de Baños Li.			17.25	0.58	1.26	—		5.31		11.23	10.09
	Venta de Baños S.			17.30	1.23	1.42	—		5.43		12.—	
587	VALLADOLID. Li.		18.24		1.53		—		6.10		12.30	
	VALLADOLID S.		18.26		2.08		—		6.20			
629	Medina del C. Li.		18.52		2.46		—		6.56			
	Medina del C. S.		18.53		3.01		—		7.01	5.54		
715	Avila Li.		19.45		4.20		—		8.15			
	Avila S.		19.46		4.35		—		8.30			
836	MADRID-P. P. Li.		21.30		6.40		—		10.30	9.30		

Procede de Lugo. Itin. 116 — Vía Zamora. Itl. 115 — Continúa a Gijón It. 122 — Continúa a Hendaya. It. T-5 — Continúa a Barcelona via Miranda — Continúa a El Ferrol. Itin. 121 — Continúa vía Zamora. Itin. 115 — Continúa a Barcelona. It. T-3, 45 y 135 — Continúa a Irún. It. 100

(1) Solamente efectuará parada del 1-VII al 30-IX.

A Los viajeros de Vigo para Madrid transbordarán en Monforte al Expreso 5406/6, con cama, 1.ª y 2.ª clase.

B Coche literas ①③⑤, Vigo-Barcelona.

C Vigo-Barcelona, ①③⑤; diario, Vigo-Monforte.

D Diario, Vigo-Hendaya.

F Paga suplemento.

G y (TURISTA) Ponferrada-Madrid. Gijón-Madrid.

© Biblioteca Ferroviaria - FFE

Km.	ESTACIONES	5472 Omn.-Ferrob. 3 ⚒	5474 Omn.-Ferrob. 3	5442 Omn. 2-3 ✉	5416 Exp. 1-2 ■ A ✕	5444 Omn. 3	5476 Omn.-Ferrob. 3
0	LA CORUÑA ♀ λ ... S.	—	6.45	8.05	—	12.20	13.35
4	Puente del Pasaje (apd.)	—	6.56	8.16	—	12.39	13.45
7	El Burgo-Santiago ♀	—	7.02	8.20	—	12.35	13.48
10	Cambre ♀	—	7.10	8.32	—	12.47	13.52
14	Cecebre (apd.)	—	7.15	8.39	—	12.54	13.57
18	Guísamo (apd.)	—	7.21	8.45	—	13.01	14.03
23	Betanzos ♀ Ll. / S.	—	7.28	8.51	—	13.07	14.10
29	Betanzos (Pueblo) ♀	6.10	7.33	8.58	10.—	13.13	14.11
33	Paderne (apd.)	6.17	7.41	9.07	10.09	13.20	14.21
36	Miño-Castro	6.23	7.48	9.14	|	13.27	14.27
41	Perbes (apd.)	6.28	7.55	9.23	10.20	13.33	14.33
47	Puentedeume ♀	6.35	8.04	9.31	|	13.41	14.41
48	Cabañas-Arenal (apd.)	6.43	8.14	9.40	10.40	13.53	14.49
52	Franza	6.45	8.16	9.43	(1)10.43	13.56	14.51
55	Barallobre	6.56	8.25	9.49	|	14.02	15.59
57	Perlío	7.01	8.32	9.54	|	14.07	15.04
60	Neda	7.06	8.35	9.58	|	14.11	15.07
66	El Ferrol del Caudillo ♀ Ll.	7.12	8.40	10.06	11.01	14.16	15.12
		7.20	8.48	10.15	11.10	14.25	15.20

A 🚌 y 🚂 Madrid-El Ferrol. Itin. 121.—(1) Parada del 1-VII al 30-IX.

5478 Omn.-Ferrob. 3	492 Omn.-Cor. 2-3 ✉	5480 Omn.-Ferrob. 2-3	5438 Semi.-Dir. 3	5480 Omn.-Fer.	5458 R.-Aut. 3	ESTACIONES
18.25	—	20.—	20.10	22.15	—	S. LA CORUÑA ♀ λ
18.35	—	20.10	|	22.25	—	Puente del Pasaje (apd.)
18.38	—	20.13		22.28	—	El Burgo-Santiago ♀
18.47	—	20.17	20.28	22.33	—	Cambre ♀
18.52	—	20.22	|	22.38	—	Cecebre (apd.)
18.58	—	20.28		22.44	—	Guísamo (apd.)
19.05	—	20.35	20.44	22.51	—	Ll. / S. Betanzos ♀
19.10	19.15	—	20.51	—	22.56	Betanzos (Pueblo) ♀
19.20	19.28	—	20.58	—	23.03	Paderne (apd.)
19.26	19.37	—	|	—	23.08	Miño-Castro
19.33	19.44	—	21.09	—	(1) 23.12	Perbes (apd.)
19.41	19.54	—	21.17	—	23.19	Puentedeume ♀
19.49	20.07	—	21.25	—	(1) 23.26	Cabañas-Arenal (apd.)
19.51	20.11	—	21.28	—	23.28	Franza
20.00	20.21	—	21.34	—	23.34	Barallobre
20.04	20.28	—	21.39	—	23.37	Perlío
20.07	20.33	—	21.43	—	23.39	Neda
20.12	20.40	—	21.49	—	23.34	Ll. El Ferrol del Caudillo ♀
20.20	20.50	—	21.58	—	23.50	

Km.	ESTACIONES	5455 Ráp.-Aut. 2 ■	5437 Sem.-Dir. 2-3	5471 Omn.-Ferrob. 3	491 Cor. 2-3 ✉	5473 Omn.-Ferrob. 3	5441 Omn. 3
0	El Ferrol del Caudillo ♀ S.	6.40	7.—	7.40	8.10	9.25	13.15
7	Neda	|	7.11	7.49	8.20	9.34	13.24
10	Perlío	|	7.17	7.53	8.27	9.38	13.28
11	Barallobre	|	7.21	7.57	8.33	9.41	13.32
14	Franza	|	7.28	8.03	8.41	9.50	13.38
19	Cabañas-Arenal (apd.)	|	(1)7.34	8.09	8.49	9.56	13.44
20	Puentedeume ♀	(1)7.03	7.38	8.13	8.58	10.00	13.48
26	Perbes (apd.)	|	|	8.21	9.10	10.08	13.56
30	Miño-Castro	(1)7.17	7.53	8.29	9.20	10.19	14.03
33	Paderne (apd.)	|	|	8.34	9.27	10.24	14.08
38	Betanzos (Pueblo) ♀	7.25	8.04	8.41	9.40	10.31	14.18
43	Betanzos ♀ Ll. / S.	7.32	8.12	8.50	9.51	10.40	14.26
48	Guísamo (apd.)		8.18	8.52	—	10.42	14.32
52	Cecebre (apd.)		|	8.57	—	10.47	14.39
56	Cambre ♀		|	9.02	—	10.52	14.44
60	El Burgo-Santiago ♀		|	9.08	—	10.58	14.50
62	Puente del Pasaje (apd.)		|	9.13	—	11.02	14.58
66	LA CORUÑA ♀ λ ... Ll.		8.48	9.25	—	11.14	15.10

Continúa a Orense It. 121

(1) Parada del 1-VII al 30-IX.—A 🚌 y 🚂 El Ferrol-Madrid. Itin. 121.

5443 Omn. 3	5415 Exp. 1-2 ■ ✕	5475 Omn.-Ferrob. 3	493 Cor. 2-3 ✉	5477 Omn.-Ferrob. 3	ESTACIONES
	A				
15.30	18.15	18.40	19.20	22.—	S. El Ferrol del Caudillo ♀
15.39	18.25	18.51	19.30	22.09	Neda
15.45	|	18.56	19.37	22.13	Perlío
15.49	|	18.00	19.43	22.17	Barallobre
15.56	|	19.07	19.51	22.24	Franza
16.03	(1)18.42	19.13	19.59	22.30	Cabañas-Arenal (apd.)
16.07	18.50	19.17	20.08	22.34	Puentedeume ♀
16.16	|	19.25	20.20	22.42	Perbes (apd.)
16.23	19.08	19.36	20.31	22.50	Miño-Castro
16.29	|	19.43	20.38	22.55	Paderne (apd.)
16.37	19.23	19.54	20.53	23.04	Betanzos (Pueblo) ♀
16.45	19.33	20.04	21.04	23.12	Ll. / S. Betanzos ♀
16.53	—	20.11	21.16	23.13	Guísamo (apd.)
17.00	—	20.16	21.24	23.18	Cecebre (apd.)
17.06	—	20.21	21.31	23.22	Cambre ♀
17.12	—	20.30	21.44	23.27	El Burgo-Santiago ♀
17.20	—	20.34	21.52	23.33	Puente del Pasaje (apd.)
17.24	—	20.37	21.57	23.36	Ll. LA CORUÑA ♀ λ
17.33	—	20.46	22.08	23.45	

(1) Efectúa parada del 1-VII al 30-IX.

SDAD. DE GRANDES REDES ELECTRICAS, S. A.
JUAN DE MENA, 8 MADRID

MANUEL P.-SALCEDO, S. A.
FABRICA DE MUEBLES CURVADOS, EBANISTERIA Y SOMIERES
Domicilio social: OYON (Alava) - Dirección postal: Calle San Adrián, s/n.
LOGROÑO Teléfonos 21 14 07 y 21 14 08

© Biblioteca Ferroviaria - FFE

119 Vigo → Valença do Minho-(Oporto-Lisboa)

Km.	7722 Mer. 2-3	1732 Omn. 2-3	2764 Ráp.-Aut. 1-2	2762 Ráp. Aut. 2		ESTACIONES		2763 Ráp.-Aut. 2	2721 Mer. 2-3	2761 Ráp.-Aut. 1-2	1731 Omn.
	—	—	—	—	S.	Coruña	Ll.	—	—	—	—
0	—	—	19.45	8.15	S.	Vigo	Ll.	23.05	—	12.15	—
6	—	—	|	|	|	Chapela	|	|	—	|	—
11	—	—	20.—	8.27	Ll. / S.	Redondela de G.	S. / Ll.	22.53	—	12.02	—
17	—	—	20.02	4.28	S.		Ll.	22.52	—	12.01	—
26	—	—	|	|	|	Louredo-Valos (apt.)	|	|	—	|	—
	—	—		8.47		Porriño			—		—
37	—	—	20.27	8.57	Ll. / S.	Guillarey	S. / Ll.	22.26	—	11.35	—
40	19.15	11.15	20.29	9.00				22.24	10.45	11.32	17.52
43	19.25	11.35	20.48	9.23	|	Túy	|	22.19	10.35	11.27	17.47
	—	11.45	20.55	9.30	Ll.	Valença do Minho	S.	21.55	—	11.10	17.25
0	—	—	21.10	9.50	S.	Valença do Minho	Ll.	21.15	—	10.41	—
133	—	—	|	12.—	Ll.	Oporto	S.	19.—	—	|	—
470	—	—	7.35	18.40	Ll.	LISBOA	S.	14.10	—	23.25	—

121 Madrid → Zamora / Palencia → El Ferrol del Caudillo

Km.	5756 Ráp.-Aut. 2	251 TER 1-2	21 481 Cor. 2-3	5 Exp. 1-2		ESTACIONES		6 Exp. 1-2	5755 Ráp.-Aut. 2	252 TER 1-2	482 22 Cor. 2-3
	A	A							A	A	
0	—	12.35	23.50	19.45	S.	MADRID- P.P.	Ll.	10.30	—	18.30	6.40
121	—	14.17	1.54	21.45	Ll. / S.	AVILA	S. / Ll.	8.30	—	16.46	4.35
	—	14.18	2.09	21.55				8.15	—	16.45	4.20
207	—	15.09	3.20	22.58	Ll. / S.	M. del C.	S. / Ll.	7.01	—	15.53	3.01
	—	15.11						6.56	—	15.49	2.46
264	—	15.29			S.	Pollos	S.		—	15.30	
297	—	16.10			Ll. / S.	ZAMORA	S. / Ll.		—	14.48	
	—	16.11							—	14.47	
547	—	19.19			Ll. / S.	ORENSE	S. / Ll.		—	11.26	
	19.30	—							11.15	—	
593	20.16	—			Ll.	Monforte	S.		10.24	—	
0		—	3.35	23.06	S.	Medina del C.	Ll.	6.56			2.46
43		—	4.22	23.52		Valladolid		6.20		491 Cor. 1-2-3	2.08
90		—	5.26	0.44		Palencia		5.18			0.45
212		—	7.43	2.25		León		3.40			22.45
451		—	13.35	6.39	Ll.	Monforte	S.	23.15			15.20
593	20.18	492 Omn.-Cor. 1-2-3	14.15	6.47	S.	Monforte	Ll.	22.59	10.22	—	14.45
605	(1)20.29		14.33	(1)6.59		Bóveda		(1)22.47	(1)10.12	—	14.32
629	20.54		15.21	7.29		Sarria		22.18	9.43	—	13.54
635	(1)21.—		15.30	(1)7.36		Pedrelo-Céltigos		(1)22.09	(1) 9.37	—	13.42
643			15.43	7.45		Puebla de San Julián		22.01		—	13.31
654			16.01			Lajosa				—	13.16
664	21.28	—	16.15	8.07	Ll. / S.	LUGO	S. / Ll.	21.33	9.08	—	13.01
	21.29	—	16.25	8.10				21.29	9.07	—	12.49
679		—	16.47	8.26		Rábade		21.15		—	12.29
692		—	17.06	8.42		Baamonde		21.01		—	12.11
706	22.08	—	17.27	8.57		Guitiriz		20.46	8.28	—	11.52
730	22.30	—	18.06	9.24		Curtis		20.21	8.04	—	11.12
757	22.55	—	18.44	9.53	Ll. / S.	Betanzos	S. / Ll.	19.45	7.33	—	10.18
	22.56	19.15		10.—				19.33	7.32	9.51	
763	23.03	19.28		10.09		Betanzos-Pueblo		19.23	7.25	9.40	
767	|	19.37		|		Paderne (apd.)		|	|	9.27	
770	(1)23.12	19.44		10.20		Miño-Castro		19.08	(1)7.17	9.20	
775	|	19.54		|		Perbes (apd.)		|	|	9.10	
781	(1)23.26	20.07		10.40		Puentedeume		18.50	(1)7.03	8.58	
782		20.11		(1)10.43		Cabañas-Arenal (apd.		(1)18.42		8.49	
786		20.21				Franza				8.41	
789		20.28				Barallobre				8.33	
791		20.33				Perlio				8.27	
794		20.40		11.01		Neda		18.25		8.20	
800	23.50	20.50		11.10	Ll.	El Ferrol del C.	S.	18.15	6.40	8.10	

A Con tronsbordo en Orense. Paga suplemento
(1) Sólo para del 1-VII al 30-XI.

Madrid- Segovia / Avila -Valladolid-Palencia-León-Oviedo-Gijón 122

Kms.	ESTACIONES		1911 Omn. 3	5513 2513 5494 Tran. 2-3	5061 5571 TER 1-2	511 Ráp. 1-2-3	2503 Tran. 2-3	53 5553 TER 1-2	5 405 Exp. 1-2	27 527 Exp. 1-2	21 5501 Cor. 2-3
					A			A		F	B
0	MADRID P. P.	S.	—	—	8.25	—	—	14.15	19.45	22.10	23.50
38	Villalba	Ll.	—	—	| |	—	—	|	|	—	0.30
38	Villalba	S.	—	—		—	—				
	Cercedilla	S.	—	—		—	—				
101	Segovia	Ll. / S.	—	—		—	—				
194	Medina del C.	Ll.	—	—		—	—				
38	Villalba	S.	—		—	—	—	|	|	|	0.31
51	El Escorial	S.	—		—	—	—	|	|	|	0.44
121	AVILA	Ll. / S.	— / —	Procede de Orense. Itl. 118	10.07 / 10.11	—	—	15.57 / 15.58	21.45 / 21.55	0.10 / 0.20	1.54 / 2.09
207	Medina del C.	Ll. / S.	— / —			—	—	16.49 / 16.50	22.58 / 23.06	1.23 / 1.28	3.20 / 3.35
249	VALLADOLID	Ll. / S.	— / —		Continúa vía Salamanca Il. 106	—	—	17.16 / 17.18	23.42 / 23.52	2.04 / 2.12	4.14 / 4.22
286	Venta de Baños	Ll. / S.	— / 15.40			—	—	|	0.21 / 0.31	2.41 / 3.06	4.52 / 5.07
297	PALENCIA	Ll. / S.	16.— / 2501 Trn. 2-3			—	—	17.51 / 18.01	0.42 / 0.44	3.17 / 3.27	5.18 / 5.26
343	Villada					—	—	|	|	|	6.10
358	Sahagún					—	—	|	1.33	4.16	6.28
402	Palanquinos					—	—	|	|	|	7.11
420	LEON	Ll. / S.	—		15.— →	—	—	19.21 / 19.23	2.22	5.05 / 5.15	7.26 / 9.30
429	Lorenzana		6.35	13.—	15.49	17.25	18.20				9.39
431	Santibáñez		6.42	13.07			18.27				9.42
434	Cuadros (apd.)		6.45	13.09			18.30				9.48
440	La Seca (apt.)		6.49	13.12			18.34				9.55
446	La Robla		6.54	13.17	16.08		18.39				10.04
450	Buen Suceso (apd.)		7.—	13.23	16.14	17.48	18.45	19.44		5.37	10.12
454	Pola de Gordón		7.05	13.27			18.50				10.19
458	Santa Lucía		7.10	13.31		17.58	18.55			5.46	10.27
460	Ciñera		7.16	13.37			19.01				10.31
462	Villasimpliz (apd.)		7.19	13.39			19.04				10.37
466	Villamanín		7.23	13.42			19.08				10.42
474	Busdongo		7.27	13.46		18.14	19.12			6.—	10.54
483	Pajares		7.35	13.54		18.27	19.21			6.12	11.11
493	Navidiello-Parana		7.46	14.04			19.33				11.25
503	Linares-Congostinas		7.57	14.14			19.44				11.40
508	Malvedo		8.08	14.24		19.03	19.56				11.50
516	Puente de los F.	Ll. / S.	8.16	14.32			20.03				12.01
520	La Frecha		8.25	14.40		19.20	20.12		Continúa a Coruña, Vigo y El Ferrol Itl. 116-118-121.	7.02	12.02
523	Campomanes		8.26	14.55		19.21	20.13			7.03	12.08
525	La Cobertoria		8.30	14.59			20.17				12.12
529	Pola de Lena		8.34	15.02		19.30	20.21				12.18
530	Villallana (apd.)		8.38	15.06			20.25				12.25
536	Ujo		8.43	15.11	17.37	19.39	20.30	21.07		7.19	12.31
537	Santullano		8.47	15.15			20.34				12.39
540	Mieres-Puente		8.53	15.21		19.48	20.40			7.28	12.44
541	Mieres		8.55	15.23			20.42				12.49
544	Ablaña.		8.59	15.27			20.46				12.51
545	La Pereda-Riosa (apd.)		9.01	15.29	17.52	19.56	20.48	21.22		7.36	12.57
547	Olloniego		9.05	15.33			20.52				12.58
550	Soto de Rey	Ll. / S.	9.06	15.34			20.53				13.03
553	Las Segadas		9.10	15.37			20.56				13.08
555	El Caleyo		9.14	15.41		20.09	21.—			7.49	13.10
560	OVIEDO	Ll. / S.	9.17	15.44		20.10	21.02			7.50	13.14
565	Lugones		9.19	15.46			21.04				13.19
570	Lugo de Llanera		9.23	15.50			21.08				13.25
572	Villabona	Ll. / S.	9.28 / 9.31	15.55 / 15.58	18.12 / 18.14	20.20 / 20.25	21.13 / 21.16	21.42 / 21.44		8.— / 8.10	13.33
580	Serín		9.38	16.05			21.23				13.41
585	Monteana (apd.)		9.44	16.10			21.28				13.51
587	Veriña		9.47	16.13		20.40	21.31				13.56
589	Calzada Asturias (apd.)		9.51	16.17		20.41	21.34				13.58
590	Gijón	Ll.	10.—	16.25			21.42				14.09
			10.04	16.29			21.46				14.15
			10.09	16.34			21.52				14.21
			10.12	16.37			21.55				14.26
			10.15	16.40	18.45	21.05	21.58	22.15		8.45	14.30

A Paga suplemento.—B Madrid- Gijón.
F Auto-cama Madrid-Oviedo.

Más trenes entre Puente de los Fierros y Gijón. Itins. 123, 124, 125 y 126.

© Biblioteca Ferroviaria - FFE

122 Gijón-Oviedo-León-Palencia-Valladolid-Avila/Segovia-Madrid

Km.	ESTACIONES		2502 Tran. 2-3	512 Ráp. 1-2-3	5572 5062 TER 1-2	2512 5512 Tran. 2-3	5554 54 TER 1-2	5502 22 Cor. 2-3	5504 Tran. 2-3	5508 Trn. 2-3	5528 28 Exp 1-2	406 6 Exp. 1-2
					A		A	B			G	
0	Gijón	S.	6.20	8.50	12.05	12.30	13.30	15.45	18.45	21.45	22.25	
3	Calzada Asturias (apd.)		6.23			12.33		15.50	18.48	21.48		
5	Veriña		6.27			12.37		15.55	18.51	21.53		
7	Monteana (apd.)		6.31			12.41		16.01	18.55	21.57		
2	Serín		6.36			12.45		16.07	18.59	22.04		
20	Villabona	Li.	6.44	9.10		12.53		16.17	19.07	22.12		
		S.	6.47	9.11		12.56		16.20	19.10	22.15		
22	Lugo de Llanera		6.51			12.59		16.26	19.14	22.18		
27	Lugones		6.57			13.04		16.33	19.19	22.24		
32	OVIEDO	Li.	7.03	9.25	12.35	13.10	14.—	16.40	19.25	22.30	23.02	
		S.	7.06	9.30	12.38	13.12	14.02	16.50	19.27	22.33	23.12	
37	El Caleyo		7.12			13.18		16.58	19.32	22.39		
39	Las Segadas		7.15			13.21		17.03	19.35	22.42		
41	Soto de Rey	Li.	7.18	9.39		13.24		17.06	19.38	22.45	23.22	
		S.	7.20	9.40		13.27		17.08	19.41	22.47	23.23	
44	Olloniego		7.25			13.32		17.15	19.45	22.52		
47	La Pereda-Riosa (apd.)		7.29			13.36		17.19	19.49	22.56		
48	Ablaña		7.31			13.38		17.21	19.51	22.58		
51	Mieres		7.35	9.51	12.57	13.42	14.21	17.26	19.55	23.03	23.35	
52	Mieres-Puente		7.36			13.43		17.27	19.56	23.04		
54	Santullano		7.39			13.47		17.32	19.59	23.07		
56	Ujo		7.43	9.59		13.51		17.37	20.03	23.11	23.42	
61	Villallana (apd.)		7.47			13.55		17.44	20.07	23.15		
63	Pola de Lena		7.52	10.09	13.10	13.59	14.33	17.50	20.12	23.20	23.52	
67	La Cobertoria		7.56			14.04		17.56	20.16	23.24		
69	Campomanes		7.59	10.18		14.07		18.02	20.22	23.28		
71	La Frecha		8.02			14.11		18.05	20.26	23.30		
75	Puente de los F.	Li.	8.06	10.27		14.15		18.11	20.31	23.35	0.08	
		S.	8.06	10.28		14.20		18.12	20.32	—	0.09	
83	Malvedo		8.15			14.30		18.24	20.46	—		
89	Linares-Congostinas		8.21	10.46		14.36		18.34	20.53	—		
99	Navidiello-Parana		8.31			14.46		18.52	21.03	—		
109	Pajares		8.41		14.04	14.56		19.06	21.14	—		
118	Busdongo		8.51	11.24		15.06		19.22	21.24	—	1.02	
126	Villamanín		9.—	11.34		15.14		19.34	21.33	—	1.12	
129	Villasimpliz (apd.)		9.03			15.17		19.40	21.36	—		
132	Ciñera		9.07			15.21		19.47	21.40	—		
133	Santa Lucía		9.11			15.25		19.57	21.44	—		
138	Pola de Gordón		9.17	11.49		15.31		20.06	21.50		1.27	
141	Buen Suceso (apd.)		9.21			15.35		20.12	21.54	482		
146	La Robla		9.27	11.59	14.41	15.40	16.02	20.21	22.—	22	1.38	
152	La Seca (apt.)		9.33			15.45		20.30	22.06	Exp.		
157	Cuadros (apd.)		9.38			15.50		20.37	22.11	1-2-3		
160	Santibáñez		9.43			15.53		20.43	22.16			
162	Lorenzana		9.45			15.55		20.45	22.18			
171	LEON	Li.	9.52	12.20	15.02	16.02	16.23	20.54	22.25		2.—	
		S.	+	—	15.48		16.25	—	—→	22.45	2.10	3.40
194	Palanquinos		5906	—				—	—	23.—		
238	Sahagún		Omn.	—				—	—	23.40	2.57	4.26
247	Villada		3	—				—	—	23.55		
294	PALENCIA	Li.	—	—			17.41	—	—	0.35	3.44	5.13
		S.	13.50	—			17.51	—	—	0.45	3.49	5.18
305	Venta de Baños	Li.	14.10	—				—	—	0.58	4.02	5.31
		S.	—	—				—	—	1.23	4.25	5.43
342	VALLADOLID	Li.	—	—			18.24	—	—	1.53	4.52	6.10
		S.	—	—			18.26	—	—	2.08	5.02	6.20
384	Medina del C.	Li.	—	—			18.52	—	—	2.46	5.38	6.56
		S.	—	—			18.53	—	—	3.01	5.46	7.01
471	AVILA	Li.	—	—	20.29		19.45	—	—	4.20	7.—	8.15
		S.	—	—	20.31		19.46	—	—	4.35	7.10	8.30
545	El Escorial	S.	—	—				—	—	5.45		
554	Villalba	Li.	—	—				—	—	5.56		
0	*Medina del C.*	S.	—	—		—		—	—			
93	*Segovia*	Li.	—	—		—		—	—			
		S.	—	—		—		—	—			
	Cercedilla	S.	—	—		—		—	—			
156	*Villalba*	Li.	—	—		—		—	—			
554	Villalba	S.	—	—		—		—	—	5.57		
590	MADRID. P. Pío	Li	—	—	22.15	—	21.30	—	—	6.40	9.10	10.30

Continúa vía Salamanca lti. 106

Continúa a Orense. lti. 118

Procede de Coruña, El Ferrol y Vigo lti. 116-118-121

A Paga suplemento.—B Gijón-Madrid. De León a Gijón 1.ª-2.ª-3.ª clase.
G Servicio de auto-cama Oviedo-Madrid.

Más trenes entre Gijón y Puente de los Fierros. Itns. 123, 124, 125 y 126.

Gijón - Puente de los Fierros 123

Gijón	S.	6.20	7.50	9.10	12.30	13.35		15.45	18.45	20.15	21.45
Calzada de Asturias (Apd.)		6.23	7.53	9.14	12.33	13.38		15.50	18.48	20.19	21.48
Veriña		6.27	7.57	9.18	12.37	13.42		15.55	18.51	20.23	21.53
Monteana (Apd.)		6.31	8.01	9.22	12.41	13.46		16.01	18.55	20.38	21.57
Serín		6.36	8.06	9.27	12.45	13.50		16.07	18.59	20.33	22.04
Villabona		6.47	8.16	9.39	12.56	14.01		16.20	19.10	20.44	22.12
Lugo de Llanera		6.51	8.22	9.43	12.59	14.04		16.26	19.14	20.47	22.15
Lugones		6.57	8.28	9.49	13.04	14.09		16.33	19.19	20.52	22.18
OVIEDO	Li.	7.03	8.35	9.55	13.10	14.15		16.40	19.25	20.58	22.24
	S.	7.06	—	—	13.12	—	16.—	16.50	19.27	21.01	22.33
El Caleyo		7.12	—	—	13.18	—	16.06	16.58	19.32	21.07	22.39
Las Segadas (Apd.)		7.15	—	—	13.21	—	16.09	17.03	19.35	21.11	22.42
Soto de Rey		7.20	—	—	13.27	—	16.13	17.08	19.41	21.18	22.47
Olloniego		7.25	—	—	13.32	—	16.18	17.15	19.45	21.29	22.52
La Pereda-Riosa (Apd.)		7.29	—	—	13.36	—	16.22	17.19	19.49	21.33	22.56
Ablaña		7.31	—	—	13.38	—	16.24	17.21	19.51	21.35	22.58
Mieres		7.35	—	—	13.42	—	16.28	17.26	19.55	21.39	23.03
Mieres-Puente		7.36	—	—	13.43	—	16.29	17.27	19.56	21.40	23.04
Santullano (Apd.)		7.39	—	—	13.47	—	16.32	17.32	19.59	21.43	23.07
Ujo		7.43	—	—	13.51	—	16.36	17.37	20.03	21.47	23.11
Villallana (Apd.)		7.47	—	—	13.55	—	16.40	17.44	20.07	21.51	23.15
Pola de Lena		7.52	—	—	14.—	—	16.45	17.50	20.12	21.56	23.20
La Cobertoria (Apd.)		7.56	—	—	14.04	—	16.49	17.56	20.16	22.—	23.24
Campomanes		7.59	—	—	14.08	—	16.53	18.02	20.22	22.03	23.28
La Frecha		8.02	—	—	14.15	—	16.53	18.05	20.26	22.05	23.30
Puente de los Fierros	Li.	8.06	—	—	14.15	—	17.—	18.11	20.31	22.10	23.35

Puente de los Fierros 123

Puente de los Fierros	S.	6.—	A	8.26	—	12.02	14.55	—	18.45	20.13
La Frecha		6.04	—	8.30	—	12.08	14.59	—	18.49	20.17
Campomanes		6.07	—	8.34	—	12.12	15.02	—	18.53	20.21
La Cobertoria (Apd)		6.11	—	8.38	—	12.18	15.06	—	18.57	20.25
Pola de Lena		6.16	—	8.43	—	12.25	15.11	—	19.02	20.30
Villallana (Apd.)		6.20	—	8.47	—	12·31	15.15	—	19.06	20.34
Ujo		6.26	8.22	8.53	—	12.39	15.21	—	19.12	20.40
Santullano (Apd.)		6.28	8.24	8.55	—	12.44	15.23	—	19.14	20.42
Mieres-Puente		6.32	8.29	8.59	—	12.49	15.27	—	19.18	20.46
Mieres		6.34	8.31	9.01	—	12.51	15.29	—	19.21	20.48
Ablaña		6.38	8.35	9.05	—	12.57	15.33	—	19.25	20.52
La Pereda-Riosa (Apd.)		6.39	8.36	9.06	—	12.58	15.34	—	19.26	20.53
Olloniego		6.43	8.40	9.10	—	13.03	15.37	—	19.30	20.56
Soto de Rey		6.50	8.45	9.17	—	13.10	15.44	—	19.38	21.02
Las Segadas (Apd.)		6.52	8.47	9.19	—	13.14	15.46	—	19.40	21.04
El Caleyo		6.56	8.50	9.23	—	13.19	15.50	—	19.43	21.08
OVIEDO	Li.	7.01	8.55	9.28	—	13.25	15.55	—	19.48	21.13
	S.	7.03	—	9.31	12.46	13.33	15.58	19.—	19.50	21.16
Lugones		7.10	—	9.38	12.53	13.41	16.05	19.07	19.56	21.23
Lugo de Llanera		7.16	—	9.44	13.—	13.51	16.10	19.13	20.01	21.28
Villabona		7.22	—	9.51	13.06	13.58	16.17	19.20	20.07	21.34
Serín		7.30	—	10.—	13.15	14.09	16.25	19.29	20.15	21.42
Monteana (Apd.)		7.34	—	10.04	13.19	14.15	16.29	19.33	20.19	21.46
Veriña		7.39	—	10.09	13.24	14.21	16.34	19.38	20.24	21.52
Calzada de Asturias (Apd.)		7.42	—	10.12	13.27	14.26	16.37	19.42	20.27	21.55
Gijón	Li.	7.45	—	10.15	13.30	14.30	16.40	19.45	20.30	21.58

Gijón - Oviedo - Trubia 124

GIJON	S.	—	*6.20*	—	*7.50*	—	*9.10*	*12.30*	*13.35*	—	—	*18.45*	*20.15*	—
OVIEDO	Li.	—	*7.03*	—	*8.35*	—	*9.55*	*13.10*	*14.15*	—	—	*19.25*	*20.58*	—
OVIEDO	S.	6.05	7.08	7.45	8.45	9.35	13.20	14.—	15.—	17.20	18.20	19.30	21.25	22.20
San Claudio		6.11	7.14	7.51	8.51	9.41	13.26	14.06	15.06	17.26	18.26	19.36	21.31	22.26
S. Pedro de Nora		6.16	7.19	7.56	8.56	9.46	13.31	14.11	15.11	17.31	18.31	19.41	21.36	22.31
Soto de Abajo		6.18	7.21	7.58	8.58	9.48	13.33	14.13	15.13	17.33	18.33	19.43	21.38	23.33
Trubia	Li.	6.20	7.23	8.—	9.—	9.50	13.35	14.15	15.15	17.35	18.35	19.45	21.40	22.35

Trubia - Oviedo - Gijón 124

Trubia	S.	6.30	7.25	8.25	9.10	10.10	13.40	14.30	15.30	18.—	18.40	19.50	21.45	22.40
Soto de Abajo		6.32	7.27	8.27	9.12	10.12	13.42	14.32	15.32	18.02	18.42	19.52	21.47	22.42
S. Pedro de Nora		6.34	7.29	8.29	9.14	10.14	13.44	14.34	15.34	18.04	18.44	19.54	21.49	22.44
San Claudio		6.39	7.34	8.34	9.19	10.19	13.49	14.39	15.39	18.09	18.49	19.59	21.54	22.49
OVIEDO	Li.	6.45	7.40	8.40	9.25	10.25	13.55	14.45	15.45	18.15	18.55	20.05	22.—	22.55
OVIEDO	S.	*7.03*	*9.31*	*9.31*	*9.31*	*12.46*	—	—	*15.58*	—	*19.—*	*21.16*	—	—
GIJON	Li.	*7.45*	*10.15*	*10.15*	*10.15*	*13.30*	—	—	*16.40*	—	*19.45*	*21.58*	—	—

© Biblioteca Ferroviaria - FFE

125 Oviedo - Villabona - San Juan de Nieva

GIJON..... S.	6.20	6.20	9.10	12.30	13.35	—	18.45	18.45	—	20.15	21.45		
VILLABONA Ll.	6.44	6.44	9.35	12.53	13.58	—	19.07	19.07	—	20.41	22.09		
	(1)		(1)			(1)		(1)		(1)			
OVIEDO ..... S.	7.03	8.20	9.31	12.46	13.33	15.58	19.—	19.50	—	21.16	22.16		
Lugones.....	7.10	8.27	9.38	12.53	13.41	16.05	19.07	19.56	—	21.23	22.23		
Lugo de Llanera .	7.16	8.33	9.44	13.—	13.51	16.10	19.13	20.01	—	21.28	22.28		
Villabona.... Ll.	7.19	8.36	9.47	13.03	13.56	16.13	19.16	20.04	—	21.31	22.31		
Villabona.... S.	7.21	8.38	9.50	13.05	14.05	16.21	16.19	20.06	20.47	21.33	22.32		
Ferroñes (Apd.) .	7.26	8.44	9.55	13.11	14.10	16.26	19.24	20.11	20.52	21.39	22.37		
Cancienes	7.32	8.52	10.02	13.18	14.17	16.33	19.31	20.17	20.58	21.46	22.44		
Nubledo.....	7 35	8.56	10.05	13.22	14.20	16.36	19.34	20.21	21.01	21.52	22.47		
Villalegre.....	7.41	9.02	10.10	13.28	14.25	16.41	19.40	20.26	21.06	21.57	22.52		
Avilés	7.46	9.11	10.16	13.34	14.31	16.46	19.46	20.31	21.11	22.02	22.57		
S. Juan de Nieva Ll.	7.50	9.15	10.20	13.38	14.35	16.50	19.50	20.35	21.15	22.06	23.01		

(1) Transbordo en Villabona.

125 San Juan de Nieva - Villabona - Oviedo

	(1)	⚒			(1)				(1)	(1)	(1)		
San Juan de Nieva. S.	6.15	7.40	8.35	9.05	12.25	13.30	15.40		18.40	20.05	21.33		
Avilés	6.20	7.45	8.40	9.10	12.30	13.35	15.46		18.45	20.11	21.42		
Villalegre.....	6.25	7.50	8.44	9.15	12.34	13.39	15.50		18.49	20.16	21.47		
Nubledo.....	6.30	7.55	8.49	9.21	12.39	13.44	15.55		18.54	20.22	21.54		
Cancienes.....	6.34	7.59	8.53	9.25	12.43	13.48	15.59		18.57	20.26	21.58		
Ferroñes (Apd.).....	6.39	8.04	8.58	9.30	12.48	13.53	16.04		19.02	20.31	22.04		
Villabona..... Ll.	6.45	8.10	9.04	9.36	12.54	13.59	16.10		19.08	20.37	22.10		
Villabona..... S.	6.47	8.16	—	9.39	12.56	14.01	—		19.10	20.44	22.12		
Lugo de Llanera	6.51	8.22	—	9.43	12.59	14.04	—		19.14	20.47	22.15		
Lugones.....	6.57	8.28	—	9.49	13.04	14.09	—		19.19	20.52	22.22		
OVIEDO..... Ll.	7.03	8.35	—	9.55	13.10	14.15	—		19.25	20.58	22.28		
VILLABONA .... S.	7.22	9.51	—	9.51	13.06	—	16.17		19.20	21.34	—		
GIJON..... Ll.	7.45	10.15	—	10.15	13.30	—	16.40		19.45	21.58	—		

(1) Transbordo en Villabona.

126 Gijón - El Entrego

GIJON.....	S.	6.20	—	12.30	—	18.45	20.15	21.45					
OVIEDO.....	S.	7.06	7.35	13.12	16.—	19.27	21.01	22.33					
SOTO DE REY.....	Ll.	7.18	7.46	13.24	16.12	19.38	21.14	22.45					
Soto de Rey.....	S.	7.21	7.55	13.28	17.15	19.42	21.19	22.48					
Santa Eulalia M. (Apd.)		7.26	8.—	13.33	17.20	19.47	21.24	22.53					
Tudela-Veguín		7.30	8.04	13.38	17.24	19.52	21.28	22.57					
Frieres (Apd.).....		7.34	8.08	13.42	17.28	19.56	21.32	23.01					
Peña Rubia.....		7.37	8.11	13.46	17.31	20.—	21.36	23.04					
Barros (apd.)		7.38	8.12	13.47	17.32	20.01	21.37	23.06					
La Felguera.....		7.41	8.16	13.51	17.36	20.05	21.41	23.10					
Sama.....		7.45	8.20	13.55	17.40	20.09	21.45	23.14					
Ciaño (Apd.).....		7.47	8.22	13.57	17.42	20.12	21.47	23.16					
El Entrego	Ll.	7.50	8.25	14.—	17.45	20.15	21.50	23.19					

126 El Entrego - Gijón

El Entrego.....	S.	6.15	8.40	12.35	15.10	16.25	19.—	21.20	22.35				
Ciaño (Apd.)		6.18	8.43	12.38	15.13	16.28	19.03	21.24	22.38				
Sama.....		6.21	8.47	12.41	15.16	16.31	19.07	21.27	22.40				
La Felguera.....		6.25	8.51	12.45	15.20	16.35	19.11	21.32	22.44				
Barros (apd.)		6.28	8.54	12.48	12.53	16.38	19.14	21.35	22.47				
Peña Rubia		6.29	8.56	12.49	15.24	16.39	19.16	21.37	22.49				
Frieres (Apd.).....		6.32	8.59	12.52	15.27	16.42	19.19	21.41	22.52				
Tudela-Veguín.....		6.36	9.04	12.56	15.31	16.46	19.24	21.46	22.58				
Santa Eulalia M. (Apd.)		6.40	9.08	13.—	15.35	16.50	19.28	21.51	23.02				
Soto de Rey.....	Ll.	6.45	9.13	13.05	15.40	16.55	19.33	21.56	23.07				
SOTO DE REY	S.	6.50	9.17	15.44	15.44	—	19.38	21.59	23.09				
OVIEDO.....	S.	7.03	9.31	15.58	15.58	—	19.50	22.10	23.23				
GIJON	Ll.	7.45	10.15	16.40	16.40	—	20.30	—					

Madrid — Avila / Segovia — Valladolid → Palencia → Santander 127

Reinosa a Santander, a Itn. 129

Km.	ESTACIONES		23 923 Exp. 1-2	2901 Trn. 2-3	5951 Trn. 2-3	5073 Trn. 2-3	5055 5955 TER 1-2 C	5961 Trn. 2-3 A	1013 1913 Semi.-Dir. 1-2-3	1911 Aut. 3		
0	**MADRID-P. P.**	S.	23.20	—	—	—	14.10	—	16.15	—		
38	**Villalba de Guad.**	Ll.	24.—	—	—	—	14.43	—	16.55	—		
0	*Villalba de G.*	S.		—	—	—		—	16.56	—		
83	*Avila*	S.		—	—	—		—	18.41	—		
169	*Medina del C.*	Ll.		—	—	—		—	20.24	—		
38	**Villalba de Guad.**	S.	0.01	—		—	14.43	—		—		
	Cercedilla.....			—		—		—		—		
101	**SEGOVIA.**	Ll.	1.12	—		—	15.51	—		—		
		S.	1.27	—		—	15.53	—		—		
194	**Medina del C.**	Ll.	2.55	—		—	17.10	—		—		
		S.	3.05	—		—	17.11	—	20.31	—		
237	**VALLAD.**	Ll.	3.41	—		—	17.40	—	21.25	—		
		S.	3.49	—		10.25	17.42	19.15	21.33	—		
273	**Venta de Baños.**.....	Ll.	4.18	—		10.56	18.08	19.46	22.17	—		
		S.	4.28	—	9.25	10.58	18.09	20.05	22.25	15.40		
284	**PALENCIA**	Ll.	4.39	—	9.36	11.10	18.20	20.16	22.37	16.—		
		S.	4.42	—	9.38	—	18.22	20.18	—	—		
297	Monzón de Campos.....			—	9.50	—		20.30	—	—		
306	Amusco.....			—	9.58	—		20.40	—	—		
311	Piña.....			—	10.03	—		20.45	—	—		
318	Frómista.....		5.10	—	10.10		18.44	20.52	—	—		
323	Marcilla de C. (apd.).....			—	10.15	2903		20.58	—	—		
329	Las Cabañas de C.....			—	10.21			21.04	—	—		
335	Osorno		5.25	—	10.21	Trn.	18.57	21.10	—	—		
	Espinosa			—	10.34			21.17	—	—		
345	Espinosa de V. (apd.).....			—	10.37	2-3		21.20	—	—		
351	San Cristóbal de Boedo .			—	10.42			21.26	—	—		
358	Herrera del Pisuerga.....		5.45	—	10.50	—	19.11	21.34	—	—		
364	**Alar Rey-S. Quirce**		5.53	6.15	10.57	17.25	19.18	21.44	—	—		
374	Mave.....			6.26	11.08	17.36		21.55	—	—		
383	Aguilar de Campoo		6.12	6.37	11.19	17.47	19.35	22.06	—	—		
388	**Quintanilla de T.**	Ll.		6.43	11.25	17.53		22.12	—	—		
0	*Quintanilla de T.*	S.	7.35		12.10	18.—		22.25	—	—		
10	*Cillamayor*	S.	7.49		12.24	18.14		22.39	—	—		
14	*Barruelo*	Ll.	7.55		12.30	18.20		22.45	—	—		
388	**Quintanilla de T.**	S.		6.44	11.26	17.54		22.16	—	—		
395	**Mataporquera**.....	Ll.	6.25	6.52	11.34	18.02	19.45	22.24	—	—		
		S.	6.26	6.54	11.35	18.04	19.46	22.25	—	—		
404	Pozazal.....			7.05	11.48	18.14		22.35	—	—		
415	**Reinosa**	Ll.	6.46	7.17	12.—	18.26	20.04	22.47	—	—		
		S.	6.47	7.19	12.07	18.28	20.05	—	—	—		
425	Lantueno-Santiurde.....			7.30	12.09	18.39		—	—	—		
428	Pesquera.....			7.35	12.23	18.43		—	—	—		
436	Montabliz (apt.).....			7.44	12.32	18.52		—	—	—		
448	**Bárcena**		7.20	7.57	12.45	19.05	20.35	—	—	—		
451	Molledo-Portolín.....			8.01	12.48	19.08		—	—	—		
453	Santa Cruz de Iguña.....			8.05	12.53	19.12		—	—	—		
456	Las Fraguas.....			8.10	12.58	19.16		—	—	—		
464	Los Corrales de Buelna..		7.37	8.19	13.07	19.25	20.50	—	—	—		
469	Las Caldas de Besaya.....		1)7.43	8.26	13.14	19.33	1)20.56	—	—	—		
472	Viérnoles (apd.).....			8.30	13.18	19.37		—	—	—		
475	**Torrelavega**	Ll.	7.51	8.34	13.22	19.41	21.02	—	—	—		
		S.	7.54	8.36	13.23	19.42	21.03	—	—	—		
483	Renedo		8.02	8.46	13.33	19.52	1)21.10	—	—	—		
490	Parbayón (apd.).....			8.52	13.39	19.58		—	—	—		
492	Guarnizo.....			8.57	13.44	20.02		—	—	—		
495	Boó.....			9.01	13.52	20.06		—	—	—		
497	Camargo (apd.).....			9.03	13.54	20.08		—	—	—		
503	**SANTANDER**	Ll.	8.20	9.10	14.01	20.15	21.25	—	—	—		

A Transbordo en Venta de Baños.
C Paga suplemento.
(1) Efectúa parada del 1-VII a 30-IX.

Más trenes entre Reinosa y Santander. Itin. 129.

© Biblioteca Ferroviaria - FFE

127 Santander ⟶ Palencia ⟶ Valladolid — Avila / Segovia — Madrid

Santander a Reinosa, Itn. 129

Km	ESTACIONES		1914 1014 Omn. 1-2-3	1022 1962 Omn. 2-3	2906 Trn. 2-3	2902 Trn. 2-3	5966 5066 TER 1-2 ✕ ■	5952 Trn. 2-3	5954 Trn. 2-3	2904 Trn. 2-3	924 24 Exp. 1-2 ■ 🛏		
				A			B						
0	**SANTANDER**	S.	—	—	8.22	9.35	14.10	14.20	19.50	21.45	22.35		
6	Camargo (apd.)		—	—	8.28	9.41		14.27	19.56	21.51			
8	Boó		—	—	8.31	9.44		14.30	19.58	21.54			
11	Guarnizo		—	—	8.35	9.48		14.34	20.03	21.58			
14	Parbayón (apd.)		—	—	8.39	9.52		14.39	20.07	22.02			
20	Renedo		—	—	8.47	9.59	1)14.25	14.46	20.14	22.09	22.52		
28	**Torrelavega**	Ll.	—	—	8.55	10.07	14.33	14.54	20.22	22.17	23.—		
		S.	—	—	8.57	10.09	14.34	14.55	20.26	12.19	23.03		
31	Viérnoles (apd.)		—	—	9.01	10.13		14.59	20.31	22.23			
35	Las Caldas de B.		—	—	9.06	10.18	1)14.41	15.03	20.37	22.28	1)23.12		
40	Los Corrales de B.		—	—	9.12	10.24	14.46	15.09	20.43	22.34	23.19		
47	Las Fraguas		—	—	9.21	10.33		15.18	20.51	22.43			
50	Santa Cruz de I.		—	—	9.26	10.38		15.22	20.56	22.48			
53	Molledo-Portolín		—	—	9.31	10.43		15.26	21.—	22.53			
55	**Bárcena**		—	—	9.36	10.48	15.02	15.31	21.06	22.57	23.37		
67	Montabliz (apt.)		—	—	9.49	11.03		15.44	21.19	—			
75	Pesquera		—	—	10.—	11.14		15.55	21.29	—			
78	Lantueno-Santiur.		—	—	10.05	11.20		16.—	21.33	—			
89	**Reinosa**	Ll.	—	—	10.17	11.32	15.43	16.12	21.45	—	0.12		
		S.	—	6.20	—	11.34	15.44	16.15	21.46		0.13		
99	Pozazal		—	6.36	—	11.47		16.28	21.58	1948			
108	**Mataporquera**	Ll.	—	6.45	—	11.56	16.03	16.37	22.07	Omn.	0.34		
		S.	—	6.53	—	11.57	16.04	16.39	22.08	3	0.35		
16	**Quintanilla de T.**	Ll.	—	7.01	—	12.05		16.47	22.16				
0	*Barruelo*	S.	—	*6.15*	—	*10.—*		*16.20*		*21.15*			
4	*Cillamayor*		—	*6.22*	—	*10.07*		*16.27*		*21.22*			
14	*Quintanilla*	Ll.	—	*6.35*	—	*10.20*		*16.40*		*21.35*			
116	**Quintanilla de T.**	S.	—	7.03	—	12.06		16.49	22.17	—			
120	Aguilar de C.		—	7.08	—	12.12	16.13	16.55	22.22	—	0.49		
129	Mave		—	7.19	—	12.22		17.12	22.31	—			
139	**Alar del Rey-S. G.**		—	7.30	—	12.32	16.30	17.27	22.41	—	1.09		
146	Herrera del Pisuer.		—	7.31	—	—	16.36	17.34	Ll.	—	1.17		
153	San Cristóbal de B.		—	7.45	—	—		17.41	—	—			
159	Espinosa		—	7.50	—	—		17.46	—	—			
	Espinosa V. (apd.)		—	7.52	—	—		17.49	—	—			
168	Osorno		—	7.59	—	—	16.52	18.02	—	—	1.38		
175	Las Cabañas de C.		—	8.06	—	—		18.09	—				
181	Marcilla de C.		—	8.12	—	1912		18.14	—	1912			
186	Frómista		—	8.18	—		17.04	18.20	—	Aut.	1.54		
193	Piña		—	8.27	—	Tran.		18.29	—	3			
198	Amusco		—	8.33	—	2-3		18.35	—				
206	Monzón de Cam.		—	8.43	—			18.44	—				
219	**PALENCIA**	Ll.	—	8.53	—	—	17.25	18.54	—		2.21		
		S.	6.45	8.56	—	11.55	17.27	18.56	—	13.30	2.24		
230	**Venta de B.**	Ll.	6.59	9.10	—	12.07	17.40	19.10	—	14.10	2.37		
		S.	7.05	9.22	—	12.15	17.41	—	—	Ll.	2.52		
267	**VALLAD.** ✕	Ll.	7.49	9.53	—	12.46	18.07	—	—	—	3.19		
		S.	7.59	—	—	—	18.09	—	—	—	3.29		
309	**Medina del C.** ✕	Ll.	8.50	—	—	—	18.37	—	—	—	4.05		
0	*Medina del C.*	S.	9.—	—	—	—		—	—	—			
85	*Avila*	Ll.	*10.58*	—	—	—		—	—	—			
169	*Villalba de G.*	Ll.		—	—	—		—	—	—			
309	**Medina del C.**	S.		—	—	—	18.38	—	—	—	4.13		
402	**SEGOVIA**	Ll.		—	—	—	19.56	—	—	—	5.52		
		S.		—	—	—	19.58	—	—	—	6.02		
	Cercedilla	S.		—	—	—		—	—	—			
465	**Villalba Guad.ª**	S.		—	—	—	21.09	—	—	—	7.13		
503	**MADRID-P. P.**	Ll.	13.30	—	—	—	21.45	—	—	—	7.55		

A Transbordo en Venta de Baños.
B Paga suplemento.
(1) Efectúa parada del 1-VII al 30-IX.

Santander-Los Corrales de Buelna-Bárcena-Reinosa 129

Otros servicios Santander a Reinosa, Itn. 127

Km.	ESTACIONES		1932 Trn. 2-3	2906 Trn. 2-3	2902 Trn. 2-3	1934 Trn. 2-3 ⚒	2908 Trn. 2-3 ⚒	5936 Trn. 2-3 ⚒	5952 Trn. 2-3	1938 Trn. 2-3 ⚒	2912 Trn. 2-3	5954 Trn. 2-3 ⚒	1940 Omn. 2-3 ⚒	2916 Trn. 2-3 ✠
0	**SANTANDER**	S.	—	8.22	9.35	—	13.10	—	14.20	—	18.30	19.50	—	22.45
6	Camargo (apd.)		—	8.28	9.41	—	13.16	—	14.27	—	18.36	19.56	—	22.51
8	Boó		—	8.31	9.44	—	13.19	—	14.30	—	18.39	19.58	—	22.54
11	Guarnizo		—	8.35	9.48	—	13.23	—	14.34	—	18.43	20.03	—	22.58
14	Parbayón (apd.)		—	8.39	9.52	—	13.27	—	14.39	—	18.47	20.07	—	23.02
20	Renedo		—	8.47	9.59	—	13.34	—	14.46	—	18.54	20.14	—	23.09
28	**Torrelavega**	Ll.	—	8.55	10.07	—	13.42	—	14.54	—	19.02	20.22	—	23.17
		S.	—	8.57	10.09	—	13.44	—	14.55	—	19.04	20.26	—	23.19
31	Viérnoles (apd.)		—	9.01	10.13	—	13.48	—	14.59	—	19.08	20.31	—	23.23
35	Las Caldas		—	9.06	10.18	—	13.53	—	15.03	—	19.15	20.37	—	23.28
40	Los Corrales		6.25	9.12	10.24	12.26	13.59	14.20	15.09	18.05	19.24	20.43	22.20	23.33
47	Las Fraguas		6.35	9.21	10.33	12.36	14.08	14.30	15.18	18.15	19.32	20.51	22.30	23.42
50	Sta. Cruz de Iguña		6.40	9.26	10.38	12.41	14.13	14.35	15.22	18.20	19.37	20.56	22.35	23.46
53	Molledo-Portolín		6.46	9.31	10.43	12.46	14.18	14.40	15.26	18.25	19.41	21.—	22.41	23.51
55	Bárcena		6.50	9.36	10.48	12.50	14.22	14.44	15.31	18.29	19.45	21.06	22.45	23.55
67	Montabliz (apd.)			9.49	11.03	—	14.35	—	15.44	—	—	21.19	—	—
75	Pesquera		—	10.—	11.14	—	14.45	—	15.55	—	—	21.29	—	—
78	Lantueno-Santde.		—	10.05	11.20	—	14.49	—	16.00	—	—	21.33	—	—
89	**Reinosa**	Ll.	—	10.17	11.32	—	15.01	—	16.12	—	—	21.45	—	—

Más trenes entre Santander y Reinosa. Itin. 127.

Entre Santander y Bárcena circula diario un tren tranvía, con parada en todas las estaciones. Tiene su salida de Santander a las 21.45 y llega a Bárcena a las 22.57.

Reinosa-Bárcena-Los Corrales de Buelna-Santander 129

Otros servicios Reinosa a Santander, Itn. 127

Km.	ESTACIONES		1931 Omn. 2-3	2911 Trn. 2-3	1933 Omn. 2-3 ⚒	2901 Trn. 2-3	2905 Trn. 2-3 ⚒	5951 Trn. 2-3	1935 Omn. 2-3 ⚒	5957 Omn. 2-3 ✠	1937 Omn. 2-3 ⚒	2909 Trn. 2-3 ⚒	2903 Trn. 2-3	5953 Trn. 2-3
0	**Reinosa**	S.	—	—	—	7.19	10.35	12.07	—	13.35	—	15.32	18.28	—
11	Lantueno-Santde.		—	—	—	7.30	10.46	12.19	—	13.46	—	15.46	18.39	—
14	Pesquera		—	—	—	7.35	10.51	12.23	—	13.51	—	15.51	18.43	—
22	Montabliz (apd.)		—	—	—	7.44	11.02	12.32	—	14.—	—	16.—	18.52	—
33	Bárcena		5.10	6.40	7.40	7.57	11.14	12.45	13.15	14.13	16.—	16.13	19.05	20.45
35	Molledo-Portolín		5.15	6.45	7.45	8.01	11.17	12.48	13.20	14.17	16.04	16.16	19.08	20.49
38	Sta. Cruz de Iguña		5.20	6.50	7.50	8.05	11.24	12.53	13.25	14.21	16.09	16.20	19.12	20.54
41	Las Fraguas		5.25	6.55	7.55	8.10	11.29	12.58	13.30	14.25	16.14	16.25	19.16	20.59
49	Los Corrales		5.35	7.04	8.05	8.19	11.38	13.07	13.40	14.33	16.24	16.34	19.25	21.08
54	Las Caldas		—	7.11	—	8.26	11.45	13.14	—	14.42	—	16.42	19.33	21.15
57	Viérnoles (apd.)		—	7.15	—	8.30	11.49		—	14.46	—	16.47	19.37	21.19
60	**Torrelavega**	Ll.	—	7.19	—	8.34	11.53	13.22	—	14.50	—	16.51	10.41	21.23
		S.	—	7.21	—	8.36	11.55	13.23	—	14.52	—	16.53	19.42	21.26
68	Renedo		—	7.30	—	8.46	12.05	13.33	—	15.01	—	17.02	19.52	21.35
75	Parbayón (apd.)		—	7.36	—	8.52	12.11	13.39	—	15.08	—	17.08	19.58	21.41
78	Guarnizo		—	7.41	—	8.57	12.16	13.44	—	15.13	—	17.13	20.02	21.46
81	Boó		—	7.46	—	9.01	12.21	13.52	—	15.18	—	17.18	20.06	21.53
82	Camargo (apd.)		—	7.48	—	9.03	12.23	13.54	—	15.21	—	17.20	20.08	21.55
88	**SANTANDER**	Ll.	—	7.55	—	9.10	12.30	14.01	—	15.28	—	17.27	20.15	22.02

Más trenes entre Reinosa y Santander. Itin. 127.

Entre Bárcena y Los Corrales circula también, los días laborables, un tren ómnibus con salida a las 21.10 y llegada a las 21.35.

© Biblioteca Ferroviaria - FFE

Km.	IDA — ESTACIONES	5301 S.-Dir. 2-3	1031 385 Cor. 2-3 ✉	8351 Mer. 3
		A B	B	
0	**Cidad-Dosante** ..... S.	—	—	—
2	Santelices (apd.)	—	—	—
11	Brizuela (apd.)	—	—	—
14	Escaño (apd.)	—	—	—
21	Villarcayo	—	7.46	—
29	Medina de Pomar	—	7.58	—
33	Moneo (apd.)	—	8.04	—
39	Nofuentes (apd.)	—	8.12	—
45	Trespaderne	—	8.19	—
54	Oña	—	8.33	—
60	Terminón (apd.)	—	8.42	—
65	Poza de la Sal	—	8.50	—
70	Lences (apd.)	—	8.58	—
74	Arconada (apd.)	—	9.07	—
82	Lermilla (apt.)	—	9.23	—
93	Peñahorada	—	9.41	—
96	Villaverde (apd.)	—	9.48	—
100	Sotopalacios	—	9.55	—
106	Villarmero (apd.)	—	10.03	—
115	**BURGOS-A** ✕ ⅄ Li. / S.	7.15	10.15 / 11.40	19.50
120	Cardeñadijo (apd.)		11.52	20.03
127	Modúbar		12.04	20.18
129	Cojóbar	7.34	12.10	20.26
136	Los Ausines (apd.)	7.44	12.22	20.43
142	Revilla	7.53	12.37	21.04
156	Campolara (apt.)	8.12	12.57	21.36
165	Cascajares (apt.)	8.25	13.11	21.58
169	Barbadillo (apd.)	8.32	13.18	22.09
171	La Revilla (apd.)		13.23	22.16
175	**Salas de los Infantes** ♀ Li. / S.	8.39 / 8.44	13.29 / 13.34	22.25 / —
180	Castr. de la R. (apd.)	8.52	13.42	—
188	C. de la S. (apd.)	9.03	13.55	—
196	Rabanera del Pinar	9.18	14.10	—
204	Hontoria del Pinar	9.28	14.23	—
213	San Leonardo	9.41	14.40	—
219	Navaleno (apd.)	9.53	14.52	—
226	Pinar Grande (apt.)	10.03	15.02	—
233	Cabrejas (apd.)	10.13	15.13	
239	Abéjar	10.22	15.23	7355
248	Herreros (apd.)	10.32	15.36	Mer.
254	Cidones (apd.)	10.40	15.45	3
261	Toledillo (apd.)	10.48	15.56	
271	**SORIA-C** ✕ Li. / S.	11.— / 11.10	16.10 / 16.20	6.—
282	Martialay (apt.)		16.39	6.30
288	Candilichera (apd.)		16.49	6.46
292	Cabrejas del Campo		16.58	6.59
297	Gómara	11.40	17.09	7.27
306	Portillo (apd.)		17.24	7.50
309	Torrubia (apd.)		17.31	8.—
314	Tordesalas (apd.)	12.—	17.42	8.18
323	Torrelapaja	12.10	17.56	8.46
330	Malanquilla (apt.)	12.21	18.10	9.08
335	Clarés (apd.)	12.28	18.19	9.23
345	Villarroya	12.41	18.39	10.07
351	Cerv. de la C. (apd.)	12.49	18.49	10.29
366	**Calatayud** ✕ ♀ ..... Li.	13.05	19.10	10.59

Km.	VUELTA — ESTACIONES	5386 1032 Cor. 2-3 ✉	7356 Mer. 3	1302 S.-Dir. 2-3
		B		C B
0	**Calatayud** ✕ ♀ ..... S.	9.20	15.15	18.—
16	Cerv. de la C. (apd.)	9.46	16.04	18.22
22	Villarroya	10.02	16.38	18.35
32	Clarés (apd.)	10.26	17.15	18.52
37	Malanquilla (apt.)	10.39	17.35	19.01
44	Torrelapaja	10.53	18.13	19.12
53	Tordesalas (apd.)	11.09	18.39	19.25
58	Torrubia (apd.)	11.18	18.52	
61	Portillo (apd.)	11.25	19.03	
70	Gómara	11.43	19.51	19.43
75	Cabrejas del Campo	11.53	20.06	
79	Candilichera (apd.)	12.02	20.21	
85	Martialay (apt.)	12.14	20.38	
96	**SORIA-C** ✕ Li. / S.	12.35 / 13.05	21.05 / —	20.15 / 20.25
106	Toledillo (apd.)	13.20	—	20.40
113	Cidones (apd.)	13.31	—	20.49
119	Herreros (apd.)	13.41	—	20.58
127	Abéjar	13.54	—	21.11
134	Cabrejas (apd.)	14.05	—	21.21
141	Pinar Grande (apt.)	14.17	—	21.33
148	Navaleno (apd.)	14.28	—	21.42
154	San Leonardo	14.42		21.50
163	Hontoria del Pinar	14.58		22.03
171	Rabanera del Pinar	15.10	8352	22.14
179	C. de la S. (apd.)	15.22	Mer.	22.24
187	C. de la Reina (apd.)	15.34	3	22.34
192	**Salas de los Infantes** ♀ Li. / S.	15.41 / 15.46	7.20	22.40 / 22.45
196	La Revilla (apd.)	15.52	7.30	
198	Barbadillo (apd.)	15.57	7.37	22.53
202	Cascajares (apt.)	16.04	7.48	22.59
211	Campolara (apt.)	16.19	8.11	23.11
225	Revilla	16.39	8.47	23.27
231	Los Ausines (apd.)	16.49	9.02	23.3[illegible]
238	Cojóbar	17.—	9.19	
242	Modúbar	17.07	9.28	
247	Cardeñadijo (apd.)	17.19	9.44	
252	**BURGOS-A** ✕ ⅄ Li. / S.	17.30 / 19.50	9.55	24.—
261	Villarmero (apd.)	20.03	—	—
267	Sotopalacios	20.10	—	—
271	Villaverde (apd.)	20.17	—	—
274	Peñahorada	20.23	—	—
285	Lermilla (apt.)	20.37	—	—
293	Arconada (apd.)	20.47	—	—
297	Lences (apd.)	20.54	—	—
302	Poza de la Sal	21.01	—	—
307	Terminón (apd.)	21.09	—	—
313	Oña	21.18	—	—
322	Trespaderne	21.30	—	—
328	Nofuentes (apd.)	21.38	—	—
334	Moneo (apd.)	21.47	—	—
337	Medina de Pomar	21.53	—	—
346	Villarcayo	22.08	—	—
352	Escaño (apd.)	—	—	—
356	Brizuela (apd.)	—	—	—
364	Santelices (apd.)	—	—	—
366	**Cidad-Dosante** ..... Li.	—	—	—

A Entre Soria y Calatayud, ②④⑥.
B Con transbordo en Calatayud, dirección Zaragoza-Barcelona y Zaragoza-Madrid.
C Entre Calatayud y Soria, ①③⑤.

Km.	ESTACIONES	5311 Omn. 3 / 1101 Omn. 1-2-3	1311 Omn. 1-3	892 391 1121 Cor. 2-3 ✉	5313 Omn. Aut. 3	856 355 TER 1-2 ✕ ■	814 Exp. 1-2-3 ②④⑥	1313 5314 Omn. 1-3 ②④⑥
						A	B	
0	**MADRID-Atocha** ✕ ♀ ⅄ ..... S.	—	—	9.—	—	14.10	15.—	—
	Guadalajara	—	—	10.35	—	14.53	15.57	—
140	Sigüenza	—	—	13.19	—	15.58	17.39	—
156	**Torralba** ✕ ♀ Li. / S.	— / —	— / 7.50	13.49 / 14.25	— / —	16.14 / 16.18	18.01 / →	— / 18.35
165	Miño de Medinaceli	—	8.06	14.41	—		—	18.57
175	Radona	—	8.20	14.55	—		—	19.11
190	Adradas	—	8.41	15.17	—		—	19.32
199	Coscurita	—	8.55	15.31	—	17.05	—	19.46
207	Almazán-Villa	—	9.13	15.49	—	17.16	—	20.06
218	Matamala	—	9.34	16.09	—		—	20.26
225	Tardelcuende	—	9.49	16.24	—		—	20.40
231	Quintana Redonda	—	10.—	16.35	—	17.43	—	20.50
240	Navalcaballo (apd.)	—	10.16	16.51	—		—	21.06
250	**SORIA-Cañuelo** ♀ Li. / S.	— / —	10.30 / 10.33	17.05 /	— / —	18.02 /	— / —	21.20 / 21.23
250	*Soria-San Francisco* ..... Li. / S.	— / 6.35	10.40 / —		— / 13.35		— / —	21.30 / —
250	**SORIA-Cañuelo** ♀ Li. / S.	6.40 / 6.50	— / —	/ 17.20	13.40 / 13.50	/ 18.05	— / —	— / —
259	Velilla de la Sierra	7.03	—	17.33	14.03		—	—
269	Arancón	7.16	—	17.47	14.16		—	—
276	Aldealpozo	7.25	—	17.56	14.25		—	—
281	Valdegeña (apd.)	7.33	—	18.03	14.33		—	—
286	Villar del Campo	7.41	—	18.11	14.44			—
299	Olvega	7.56		18.28	14.56	18.51	5165 TER 1-2 ■	—
306	Agreda	8.06		18.40	15.06	19.—		—
317	La Nava-Tarazona	8.21	1111 Omn. 1-2-3	18.53	15.20	19.13		
325	Cervera del Río Alhama	8.33		19.04	15.32	19.24		1119 Omn. 1-2-3
335	Fitero	8.47		19.17	15.50	19.36		
339	Cintrúenigo	8.54		19.23	15.57	19.41	A	
343	Corella	9.01		19.30	16.04	19.47		
354	**Castejón de Ebro** ✕ ♀ ..... Li.	9.13		19.45	16.16	19.58		
0	*Castejón de Ebro* ✕ ♀ ..... S.	9.39		20.15	—		20.08	7.30
6	*Alfaro*	9.48		20.25	—		20.14	7.38
15	*Rincón de Soto*	10.02		20.38	—		20.22	7.51
28	*Calahorra* ♀	10.24		20.56	—		20.31	8.07
41	*Lodosa*	10.41		21.13	—			8.24
45	*Féculas Navarra (apt.)*	10.49		21.21				8.32
48	*Alcanadre*	10.57		21.27			20.47	8.39
55	*Mendavia*	11.08		21.37	1141 Omn. 2-3			8.49
60	*Arrúbal (apd.)*	11.17		21.45				8.58
64	*Agoncillo (apd.)*	11.24		21.52				9.05
68	*Recajo*	11.39		21.59				9.13
77	*Logroño* ♀ ✕ ..... Li.	11.50		22.10			21.10	9.25
354	**Castejón de Ebro** ✕ ♀ ..... S.	—	9.45	20.20	7.25	20.06	—	—
358	Cadreita	—	9.52	20.26	7.32		—	—
363	Milagro	—	10.—	20.34	7.40		—	—
368	Villafranca de Navarra	—	10.09	20.41	7.48	20.17	—	—
374	Marcilla de Navarra ♀	—	10.22	20.51	7.58	20.23	—	—
382	Caparroso	—	10.33	21.02	8.11		—	—
384	Murillo el Cuende (apd.)	—	10.39	21.08	8.17		—	—
387	Pitillas	—	10.45	21.15	8.26		—	—
390	Beire (apd.)	—	10.52	21.22	8.33		—	—
394	Olite	—	11.—	21.31	8.42	20.38	—	—
399	Tafalla	—	11.12	21.43	8.54	20.44	—	—
404	Pueyo (apd.)	—	11.21	21.52	9.04		—	—
408	Garinoain	—	11.32	21.59	9.13		—	—
415	Carrascal (apt.)	—	11.46	22.12	9.28		—	—
421	Biurrun-Campanas	—	11.55	22.19	9.38		—	—
429	Noain	—	12.07	22.30	9.50		—	—
435	Cizurmayor	—	12.16	22.38	10.—		—	—
442	**PAMPLONA** ✕ ♀ ⅄ ..... Li.	—	12.25	22.45	10.09	21.20	—	—
	PAMPLONA ..... S.	—	—	—	—	21.55	—	—
	Alsasua ..... S.	—	—	—	—	22.29	—	—
	Zumárraga ..... S.	—	—	—	—	22.58	—	—
	Tolosa ..... S.	—	—	—	—	23.25	—	—
	SAN SEBASTIAN ..... Li.	—	—	—	—	23.46	—	—
	Irún ..... Li.	—	—	—	—	0.05	—	—

A Paga suplemento. Los viajeros destino Logroño transbordarán en Castejón, y los de Irún en Pamplona.
B Transbordo en Torralba.

© Biblioteca Ferroviaria - FFE

Km.	ESTACIONES		1142 Omn. 2-3	813 Exp. 1-2 3 ㉑④⑥ ■	1122 392 891 Cor. 2-3	5162 855 TER 1-2 ✕■		1102 1112 Omn. 1-2-3		1120 Omn. 2-3
						A				
0	Irún	S.	—	—	—	10.30	—	—	—	—
17	San Sebastián	S.	—	—	—	10.48	—	—	—	—
42	Tolosa		—	—	—	11.10	—	—	—	—
72	Zumárraga		—	—	—	11.41	—	—	—	—
102	Alsasua		—	—	—	12.11	—	—	—	—
	PAMPLONA	LI.	—	—	—	12.53	—	—	—	—
0	**PAMPLONA** ✕	S.	19.50	—	7.—	14.10	—	16.31	—	—
7	Cizurmayor		19.58	—	7.09		—	16.41	—	—
13	Noain		20.06	—	7.17		—	16.51	—	—
22	Biurrun-Campanas		20.18	—	7.29		—	17.11	—	—
27	Carrascal (apt.)		20.28	—	7.39		—	17.24	—	—
34	Garinoain		20.38	—	7.49		—	17.37	—	—
38	Pueyo (apd.)		20.44	—	7.56		—	17.45	—	—
43	Tafalla		20.54	—	8.05	14.44	—	18.—	—	—
48	Olite		21.03	—	8.12	14.50	—	18.11	—	—
52	Beire (apd.)		21.09	—	8.19			18.18	—	—
55	Picillas		21.16	—	8.25		5166	18.29	—	—
58	Murillo el Cuende (apd.)		21.21	—	8.30		TER	18.35	—	—
60	Caparoso		21.26	—	8.35		1-2	18.41		—
68	Marcilla de Navarra		21.38	—	8.45	15.04	■	18.57	5314	—
75	Villafranca de Navarra		21.48	—	8.54	15.10		19.09	Omn.	—
79	Milagro		21.56	—	9.01		A	19.18	3	—
84	Cadreita		22.04	—	9.09			19.28		—
88	**Castejón de Ebro** ✕	LI.	22.10	—	9.15	15.19		19.35		—
0	LOGROÑO	S.	—	—	7.25		14.15	16.45		20.—
10	Recajo		—	—	7.37			16.59		20.12
14	Agoncillo (apd.)		—	—	7.44			17.07		20.19
16	Arrúbal (apd.)		—	—	7.51			17.14		20.26
22	Mendavia		—	—	7.59			17.28		20.34
29	Alcanedre		—	—	8.09		14.38	17.39		20.43
32	Féculas Navarra (apd.)		—	—	8.15			17.47		20.52
37	Lodosa		—	—	8.23			17.55		21.03
49	Calahorra		—	—	8.38		14.54	18.22		21.21
62	Rincón de Soto		—	—	8.53		15.04	18.40		21.36
72	Alfaro		—	—	9.05		15.11	19.01		21.49
77	CASTEJON DE EBRO ✕	LI.	—	—	9.12		15.17	19.10		21.56
88	**Castejón de Ebro** ✕	S.	—	—	9.30	15.27	—		20.—	—
100	Corella		—	—	9.50	15.39	—	—	20.13	—
103	Cintrúenigo		—	—	10.01	15.45	—	—	20.20	—
107	Fitero		—	—	10.11	15.51	—	—	20.27	—
117	Cervera del Río Alhama		—	—	10.35	16.03	—	—	20.41	—
126	La Nava-Tarazona		—	—	10.55	16.13	—	—	20.53	—
137	Agreda		—	—	11.27	16.27	—	—	21.07	—
144	Olvega		—	—	11.41	16.35	—	—	21.17	—
157	Villar del Campo			—	12.03		—	—	21.32	—
162	Valdegeña (apd.)		1314	—	12.11		—	—	21.40	—
166	Aldealpozo		5813	—	12.20		—		21.48	—
173	Arancón		Omn.	—	12.31		—		21.57	—
184	Velilla de la Sierra		1-3	—	12.47		—	1312	22.10	—
192	**SORIA-Cañuelo**	LI.	②④⑥	—	13.—	17.19	—	Omn.	22.22	—
		S.	B	—			—	1-3	22.31	—
192	Soria-San Francisco	LI.	—	—			—	—	22.35	—
		S.	8.30	—			—	18.45	—	—
192	**SORIA-Cañuelo**	LI.	8.36	—			—	18.52	—	—
		S.	8.39	—	13.30	17.22	—	18.55	—	—
203	Navalcaballo (apd.)		8.54	—	13.45		—	19.10	—	—
211	Quintana Redonda		9.08	—	13.59	17.44	—	19.24	—	—
217	Tardelcuende		9.18	—	14.10		—	19.35	—	—
225	Matamala		9.31	—	14.22		—	19.47	—	—
236	Almazán-Villa		9.51	—	14.46	18.11	—	20.11	—	—
243	Coscurita		10.04	—	14.59	18.20	—	20.24	—	—
252	Adradas		10.21	—	15.16		—	20.41	—	—
260	Radona		10.48	—	15.42		—	21.07	—	—
278	Miño de Medinaceli		11.05	—	15.59		—	21.24	—	—
286	**Torralba** ✕	LI.	11.16	—	16.10	19.06	—	21.35	—	—
		S.	↳	11.47	16.29	19.13	—	—	—	—
302	Sigüenza		—	12.07	16.42	19.27	—	—	—	—
	Guadalajara		—	13.33	19.04	20.31	—	—	—	—
442	**MADRID-Atocha** ✕	LI.	—	14.30	20.30	21.15	—	—	—	—

A Paga suplemento. Los viajeros de Logroño transbordarán en Castejón.
B Transbordo en Torralba.

Km.	ESTACIONES		1122 Cor. 2-3 ✉	5144 Omn. 1-2-3	122 Ráp. 2-3 ■	5162 TER. ■ 1-2 ✕	5166 TER 1-2 ✕■	1112 1102 Omn. 1-2-3 ✉	1146 Omn. 2-3	1142 Omn. 2-3	5148 Omn. 1-2-3	126 Exp. ✕ 1-2 ■
						A	D	E				
0	Irún	S.	—	—	7.30	10.30	—	—	—	—	—	19.40
17	S. SEBASTIAN	LI.	—	—	7.50	10.45	—	—	—	—	—	20.—
		S.	—	—	7.55	10.48	—	—	—	—	—	20.05
103	Alsasua ✕	LI.	—	—	9.30	12.10	—	—	—	—	—	21.40
		S.	—	8.50	9.45	12.11	—	14.50	17.25	—	21.—	21.55
105	Alsasua-P. (apd.) ✕		—	8.55			—	14.55	17.30	—	21.05	
110	Becaicoa (apd.)		—	9.03			—	15.04	17.39	—	21.13	
113	Echarri-Aranaz		—	9.11			—	15.11	17.46	—	21.20	
117	Lacunza		—	9.18			—	15.19	17.53	—	21.27	
122	Huarte-Araquil		—	9.24			—	15.25	18.05	—	21.33	
129	Villanueva-Araquil (apd.)		—	9.35			—	15.37	18.16	—	21.44	
134	Izurdiaga-Irurzun		—	9.43			—	15.46	18.26	—	21.52	
146	Zuasti		—	10.02			—	16.08	18.49	—	22.11	
155	**PAMPLONA** ✕	LI.	—	10.13	10.45	12.53		16.20	19.—	—	22.22	22.55
		S.	7.—	—	10.50	12.56	14.10	16.31	—	19.50	—	23.05
162	Cizurmayor		7.09	—				16.41	—	19.58	—	
168	Noain		7.17	—				16.51	—	20.06	—	
177	Biurrun-Campanas		7.29	—				17.11	—	20.18	—	
182	Carrascal (apt.)		7.39	—				17.24	—	20.28	—	
189	Garinoain		7.49	—				17.37	—	20.38	—	
193	Pueyo		7.56	—				17.45	—	20.44	—	
198	Tafalla		8.05	—	11.42	13.30	14.44	18.—	—	20.54	—	23.59
203	Olite		8.12	—	11.50		14.50	18.11	—	21.03	—	
207	Beire (apd)		8.19	—				18.18		21.09		
210	Picillas		8.25	—				18.29		21.16		
213	Murillo el Cuende (apd.)		8.30	—				18.35	1114	21.21	1116	
215	Caparroso		8.35					18.41		21.26		
223	Marcilla de Navarra		8.45	1118	12.13	13.48	15.04	18.57	Omn.	21.38	Omn.	
229	Villafranca de Navarra		8.54	Semi.-	12.22		15.10	19.09		21.48		
234	Milagro		9.01	Dir.	12.29			19.18	2-3	21.56	2-3	
239	Cadreita		9.09	2-3				19.28		22.04		
243	**Castejón de Ebro** ✕	LI.	9.15		12.39	14.02	15.19	19.35		22.10		0.45
		S.	↳	9.22	13.—	14.07		19.50	6.50	—	12.—	1.20
250	Arguedas-Muscaria (apt.)			9.30				20.—	6.58	—	12.08	
259	Tudela de Navarra			9.40	13.17	14.19		20.22	7.09	—	12.19	1.37
269	Ribaforada			9.51				20.35	7.20	—	12.30	
273	Buñuel			9.56				20.42	7.25	—	12.35	
281	Cortes de Navarra			10.06				20.56	7.35	—	12.45	
291	Gallur			10.18	13.51	14.40		21.16	7.47	—	12.57	2.14
299	Luceni			10.28				21.28	7.57	—	13.07	
303	Pedrola			10.34				21.37	8.03	—	13.13	
306	Cabañas de Ebro			10.40				21.44	8.09	—	13.19	
312	Alagón			10.47				21.54	8.16	—	13.26	
316	La Joyosa Torres			10.53				22.02	8.22	—	13.32	
321	**Casetas** ✕	LI.		11.—	14.19	15.02		22.10	8.29	—	13.39	2.44
		S.		11.01	14.20	15.03		22.20	8.31	—	13.41	2.45
324	Utebo-Pueblo (apd.)							22.26	8.36	—	13.46	
325	Utebo-Monzalbarba							22.31	8.40	—	13.50	
333	La Almozara		802					22.40	8.51	—		
235	La Industrial Química					15.16		22.45		—	14.01	
344	**ZARAGOZA-S.** ✕	LI.	Ráp.	11.15	14.35					—		3.—
346	**ZARAGOZA-A.** ✕	LI.	2-3	—		15.20		22.50	8.55	—	14.05	
0	ZARAGOZA-S. ✕	S.	15.—	←—	—+					—	—	3.10
72	La Puebla de Hijar		16.24	—	—		5292		214	—	—	4.34
191	Mora la Nueva		19.05	—	—		TER		Exp.	—	—	7.01
255	TARRAGONA ✕		20.20	—	—		1-2		1-2	—	—	8.15
278	San Vicente de Calders		20.45	—	—				② ④	—	—	8.40
344	BARCELONA-T. ✕	LI.	22.—	—	—		✕■		⑥	—	—	9.55
0	**ZARAGOZA-A.** ✕	S.	—	—	—		16.06		23.15	—	—	—
26	Zuera		—	—	—		—	—	23.41	—	—	—
52	Tardienta		—	—	—		16.40	—	0.10	—	—	—
183	**LERIDA** ✕		—	—	—		18.26	—	3.05	—	—	—
301	Manresa ✕		—	—	—		20.20	—	6.16	—	—	—
333	Tarrasa		—	—	—		20.50	—	7.13	—	—	—
343	Sabadell		—	—	—		20.59	—	7.26	—	—	—
366	**BARCELONA-V.** ✕	LI.	—	—	—		21.20	—	7.50	—	—	—

Continúa a Madrid. Itin. 131.
Continúa a Valencia. It. 219

A Paga suplemento. Directo Irún-Valencia. It. 219.
D Paga suplemento. Continúa a Madrid. It. 131.
E ㉑ Alsasua-Zaragoza.

© Biblioteca Ferroviaria - FFE

132 Barcelona — Lérida / Tarragona — Zaragoza — Pamplona — San Sebastián — Hendaya

Km.	ESTACIONES		5161 TER 1-2 A	5291 TER 1-2 C	111 121 Ráp. 2-3	8015 Ráp. 2-3	213 Exp. 1-2-3 D	815 115 125 Exp. 1-2	1011 1111 Omn. 1-2-3	1115 Omn. 2-3	5163 TER 1-2		1121 Omn. 2-3
0	BARCELONA-V.	S.	Procede de Valencia. It. 219	9.—			22.15	—	—	—	C	—	—
23	Sabadell			9.22	—	—	22.47	—	—	—	—	—	—
33	Tarrasa			9.34	—	—	23.02	—	—	—	—	—	—
65	Manresa			10.02	—	—	23.53	—	—	—	—	—	—
183	LERIDA			11.47	—	—	2.50	—	—	—	—	—	—
314	Tardienta			13.33	—	—	5.37	—	—	—	—	—	—
340	Zuera			|	—	—	6.04	—	—	—	—	—	—
366	ZARAGOZA-A.	LI.		14.08	—	—	6.30	—	—	—	—	—	—
0	BARCE.ª-T.	S.			—	8.35		20.05		—	—	—	—
67	San Vicente de C.			5117	—	9.50	1113	21.20		—	—	—	—
92	TARRAGO.				—	10.18	Omn.	21.49		—	—	—	—
159	Mora la Nueva			Omn.	—	11.40		23.11		—	—	—	—
278	La Puebla de H.			2-3	—	14.08	2-3	1.32		—	—	—	—
344	ZARA.ª-S.	LI.			—	15.25		2.45		—	—	—	—
0	ZARAGOZA-A.	S.	15.—	—			20.30	|	6.45	13.10	De Madrid. Itin. 131	—	—
0	ZARAGOZA-S.		|	18.—	15.50	←	|	2.58	|	|		—	—
2	La Industrial Química		15.04			—	20.35		6.50	13.15		—	—
4	La Almozara		|			—	|		6.54	|		—	—
12	Utebo-Monzalbarba		|			—	20.46		7.03	13.26		—	—
15	Utebo-Pueblo (apd.)		|			—	|		7.07	13.30		—	—
16	Casetas	LI.	15.15	18.15	16.05	—	20.51	3.12	7.11	13.32		—	—
		S.	15.16	18.16	16.06	—	20.53	3.13	7.21	13.33		—	—
21	La Joyosa-Torres		|	18.24		—	21.01		7.29	13.41		—	—
25	Alagón		|	18.31			21.08		7.36	13.48		—	—
30	Cabañas de Ebro		|	18.39			21.16		7.44	13.56		—	—
34	Pedrola		|	18.45		1111	21.22		7.50	14.02		—	—
38	Luceni		|	18.52		1141	21.29		7.57	14.09		—	—
46	Gallur		15.37	19.04	16.39	Omn.	21.40	3.44	8.12	14.20		—	—
56	Cortes de Navarra		|	19.18		2-3	21.54		8.26	14.34		—	—
64	Buñuel		|	19.28			22.04		8.37	14.44		—	—
68	Ribaforada		|	19.34			22.10		8.43	14.50		—	—
78	Tudela de Navarra		16.—	19.48	17.13	7.—	22.23	4.18	9.03	15.02		—	—
87	Arguedas-Muscaria (apt)		|	19.59		7.11	22.34	|	9.15	15.13		—	—
94	Castejón de Ebro	LI.	16.11	20.07	17.30	7.20	22.42	4.35	9.24	15.21		—	—
		S.	16.16	—	17.45	7.25	—	4.55	9.45	—	20.06	—	20.20
98	Cadreita		|	—		7.32	—		9.52	—	|	5171	20.26
103	Milagro		|	—	17.57	7.40	—		10.—	—	|	TER	20.34
107	Villafranca de Navarra		|	—	18.04	7.48	—		10.09	—	20.17	1-2	20.41
114	Marcilla de Navarra		16.31	—	18.13	7.58	—		10.22	—	20.23	■	20.51
122	Caparroso		|	—		8.11	—		10.33	—	|	|	21.02
124	Murillo el C. (apd.)		|	—		8.17	—		10.39	—	|	C	21.08
127	Picillas		|	—		8.26	—		10.45	—	|	—	21.15
130	Beire (apd.)		|	—		8.33	—		10.52	—	|	—	21.22
134	Olite		|	—	18.38	8.42	—		11.—	—	20.38	—	21.31
139	Tafalla		16.50	—	18.50	8.54	—	5.47	11.12	—	20.44	—	21.43
144	Pueyo		|	—		9.04			11.21		|	—	21.52
148	Garinoain		|	—		9.13	1145		11.32	5147	|	—	21.59
155	Carrascal (apt.)		|			9.28	Omn.		11.46	Omn.	|	—	22.12
160	Biurrun-Campanas		|	5143		9.38			11.55		|	—	22.19
169	Noain		|	Omn.		9.50	2-3		12.07	1-2-3	|	—	22.30
175	Cizurmayor		|	1-2-3		10.—			12.16		|	—	22.38
182	PAMPLONA	LI.	17.26		19.45	10.09		6.40	12.25		21.20	—	22.45
		S.	17.29	8.06	19.52	+→	10.18	6.50	12.50	18.35	+→	21.23	—
191	Zuasti		|	8.21		—	10.37		13.06	18.50	—	|	—
203	Izurdiaga-Irurzun		|	8.38		—	10.55		13.28	19.07	—	|	—
208	Villanv.ª-Araquil (apd.)		|	8.46		—	11.04		13.37	19.15	—	|	—
215	Huarte-Araquil		|	8.58		—	11.16		13.49	19.27	—	|	—
220	Lacunza		|	9.04		—	11.22		13.55	19.33	—	|	—
224	Echarri-Aranaz		|	9.12		—	11.29		14.02	19.40	—	|	—
227	Bacaicoa (apd.)		|	9.18		—	11.35		14.09	19.46	—	|	—
231	Alsasua-Pueblo (apd.)		|	9.26		—	11.43		14.18	19.54	—	|	—
233	Alsasua	LI.	18.18	9.30	20.55	—	11.47	7.50	14.22	19.58	—	22.27	—
		S.	18.19	—	21.20	—	—	8.—	—	—	—	22.29	—
319	S. SEBASTIAN	LI.	19.37	—	22.50	—	—	9.30	—	—	—	23.46	—
		S.	19.45	—	23.—	—	—	9.40	—	—	—	23.49	—
336	Irún	LI.	20.01	—	23.20	—	—	10.—	—	—	—	0.05	—
338	Hendaya	LI	20.10	—	—	—	—	—	—	—	—	—	—

A Paga suplemento. Directo Valencia-Hendaya.—C Paga suplemento. De Madrid. Itinerario 131.—D Zaragoza-Alsasua.—E Paga suplemento.

Tarazona-Tudela 133

Km.	ESTACIONES		1129 Omn. 2-3	2161 Omn.-Aut. 3	2163 Omn. 2-3	2175 Omn.-Aut. 3	2167 Omn.-Aut. 3	1127 Omn. 2-3	2169 Omn.-Aut. 3	2171 Omn.-Aut. 3
0	Tarazona	S.	6.20	8.20	11.40	14.25	16.35	18.50	19.45	21.05
6	Malón		6.29	8.29	11.49	14.34	16.44	18.59	19.54	21.14
9	Tulebras (apd.)		6.35	8.34	11.54	14.39	16.49	19.05	19.59	21.19
11	Cascante		6.40	8.39	11.59	14.44	16.54	19.10	20.04	21.24
15	Murchante (apd.)		6.46	8.44	12.04	14.49	16.59	19.16	20.09	21.29
22	Tudela de Navarra	LI.	6.55	8.52	12.12	14.57	17.07	19.25	20.17	21.37
0	Tudela de Navarra	S.	7.—	9.03	|	15.02	17.13	19.48	|	21.39
16	Castejón	LI.	7.20	9.24	|	15.21	17.30	20.07	|	21.57
		S.	7.25	9.45	|	—	17.45	20.05	|	—
104	PAMPLONA	LI.	10.09	12.25	|	—	19.45	21.35	|	—
0	Tudela de Navarra	S.	7.—	9.03	|	—	17.13	19.48	|	—
16	Castejón	LI.	7.20	9.24	|	—	17.30	20.07	|	—
		S.	7.30	9.39	|	—	17.40	20.37	|	—
92	LOGROÑO	LI.	9.25	11.50	|	—	19.—	22.30	|	—
0	Tudela de Navarra	S.	7.09	9.40	12.19	—	—	—	20.22	—
32	Gallur	LI.	7.46	10.18	12.56	—	—	—	21.11	—
62	Casetas	LI.	8.29	11.—	13.39	—	—	—	22.10	—
78	ZARAGOZA-A.	LI.	8.55	|	14.05	—	—	—	22.50	—
	ZARAGOZA-S.	LI.	—	11.15	—	—	—	—	—	—

Tudela-Tarazona 133

Km.	ESTACIONES		2162 Omn.-Aut. 3	2164 Omn.-Aut. 3	1128 Omn. 2-3	2176 Omn.-Aut. 3	2168 Omn.-Aut. 3	2170 Omn.-Aut. 3	2172 Omn.-Aut. 3	1130 Omn. 2-3
	ZARAGOZA-S.	S.	—	—	—	—	—	15.50	18.—	—
0	ZARAGOZA-A.	S.	—	6.45	—	—	13.10	|	|	20.30
16	Casetas	S.	—	7.21	—	—	13.33	16.—	18.16	20.53
46	Gallur	S.	—	8.12	—	—	14.20	16.39	19.04	21.40
78	Tudela de Navarra	LI.	—	8.55	—	—	15.01	17.12	19.45	22.21
170	LOGROÑO	S.	—	|	7.25	11.25	|	|	16.45	20.—
94	Castejón	LI.	—	|	9.12	12.45	|	|	19.10	21.56
		S.	—	|	9.22	13.—	|	|	19.50	22.15
78	Tudela de Navarra	LI	—	|	9.39	13.16	|	|	20.12	22.35
182	PAMPLONA	S.	—	|	7.—	10.50	|	|	16.35	19.50
94	Castejón	LI.	—	|	9.15	12.39	|	|	19.35	22.10
		S.	7.15	|	9.22	13.—	|	|	19.50	22.15
78	Tudela de Navarra	LI.	7.33	|	9.39	13.16	|	|	20.12	22.35
0	Tudela de Navarra	S.	7.35	9.—	9.45	13.25	15.10	17.20	20.25	22.45
7	Murchante (apd.)		7.44	9.09	9.56	13.34	15.19	17.29	20.34	22.56
11	Cascante		7.51	9.16	10.03	13.41	15.26	17.36	20.41	23.03
13	Tulebras (apd.)		7.55	9.20	10.08	13.45	15.30	17.40	20.45	23.08
16	Malón		8.01	9.26	10.15	13.51	15.36	17.46	20.51	23.15
22	Tarazona	LI.	8.10	9.35	10.25	14.—	15.45	17.55	21.—	23.25

ROTULE BIEN SUS EQUIPAJES
Es importante, y si en su interior pone otra etiqueta,
MEJOR TODAVIA

© Biblioteca Ferroviaria - FFE

Km.	ESTACIONES		5126 Exp. 1-2 ✕ ■	1118 Omn. 2-3	2102 Trn. 2-3 1132 Omn. 2-3	112 Rápido ■ 2-3	164 5194 TER 1-2 ✕ ■	1102 Omn. 1-2-3 ✉	2106 Trn. 5140 Omn. 2-3 5120 Omn. 2-3	2108 Trn. 2-3 5134 Omn. 2-3	5816 5116 Exp. ■ 1-2 ✕C	5156 TER 1-2 ■ ✕	1138 Omn. 2-3	5132 5812 Exp. ■ 1-2 ✕
			B		F	K	A	I	H			A		J
0	BILBAO-A. λ	S.		—	6.—	8.—	9.45	11.25	15.15	19.30	20.05	—	—	21.10
41	Orduña	Li. / S.		—	6.50	8.46		12.32	16.08	20.20	20.51	—	—	21.37
48	Artómaña			—	6.51	8.47		12.34	16.09	20.21	20.53	—	—	22.02
55	Lezama			—	7.—			12.48	16.20	20.30	21.07	—	—	
64	Inoso-Oyardo			—	7.13	9.05		13.03	16.29	20.39	21.21	—	—	
70	Izarra			—	7.23			13.21	16.39	20.49		—	—	
82	Zuazo			—	7.31	9.23		13.32	16.46	20.57	21.39	—	—	22.36
89	Pobes			—	7.53			13.47	16.58	21.09		—	—	
104	Miran. E. λ	Li. / S.		—	8.01			13.57	17.06	21.20		—	—	
117	San Felices			—	8.16	9.56	11.28	14.14	17.21	21.35	22.12	—	—	23.09
123	Haro		4.40	—	8.50	10.10	11.34	14.55	18.—	21.48	22.27	—	12.25	23.17
132	Briones			—	9.04			15.11	18.14	22.02		—	12.39	
137	San Asensio		4.59	—	9.13	10.29	11.51	15.21	18.22	22.10	22.46	—	12.48	23.36
149	Cenicero			—	9.25			15.33	18.33	22.21		—	12.59	
159	Fuenmayor			—	9.33			15.42	18.45	22.29		—	13.09	
166	El Cortijo (apd.)			—	9.48	10.55		16.—	19.02	22.42	23.12	—	13.20	0.02
173	LOGROÑO	Li. / S.	5.47	—	10.—		12.23	16.15	19.20	22.54		—	13.22	
182	Recajo		6.—	7.25	10.09			16.25	19.29	23.03		—	13.41	
187	Agoncillo (apd.)			7.37	10.18	11.20	12.35	16.35	19.38	23.12	23.37	—	17.50	0.20
191	Arrúbal (apd.)			7.44	—	11.25	12.36	16.45	20.—	—	23.47	14.15	—	0.31
195	Mendavia			7.51	—			16.59	20.12	—			—	
202	Alcanadre			7.59	—			17.07	20.19	—			—	
205	Féculas N.ª (apt.)			8.09	—			17.14	20.26	—			—	
209	Lodosa			8.15				17.20	20.34	—			—	
222	Calahorra ♀		6.48	8.23	1114 Omn. 2-3	12.14		17.39	20.43	—		14.38		
235	Rincón de Soto			8.38				17.47	20.52				5162 TER 1-2 ✕ A	
244	Alfaro			8.53				17.55	21.03	1116 Omn. 2-3	0.35	14.54		1.19
250	Castejón Eb.	Li. / S.	7.15	9.05		12.37		18.22	21.21			15.04		
257	Argued.-M. (apt)		7.29	9.12		12.45	13.31	18.40	21.36		0.58	15.11		1.42
267	Tudela de Nav.ª			9.22	6.50	13.—	13.37	19.01	21.49		1.06	15.17		1.50
277	Ribaforada		7.48	9.30	6.58			19.10	21.56		1.20		14.07	1.55
280	Buñuel			9.40	7.09	13.17		19.50	22.15	12.—				
289	Cortes Nav.ª			9.51	7.20			20.—	22.25	12.08			14.19	2.12
299	Gallur ♀			9.56	7.25			20.22	22.35	12.19	1.37			
307	Luceni		8.26	10.06	7.35			20.35		12.30				
311	Pedrola			10.18	7.47	13.51		20.42		12.35				
314	Cabañas de E.			10.28	7.57			20.56		12.45				
319	Alagón			10.34	8.03			21.16		12.57	2.14		14.40	2.40
324	La Joyosa-Torr.			10.40	8.09			21.28		13.07				
329	Casetas ✕ ♀	Li. / S.	8.56	10.47	8.16			21.37		13.13				
333	Utebo-P. (apd.)		8.57	11.—/11.01	8.22	14.19		21.44		13.19				
333	Utebo-Monzalb.				8.29	14.20		21.54		13.26				
340	La Almozara				8.31			22.02		13.32				
341	La Idust. Quím.		9.13		8.36			22.10		13.39	2.44		15.02	3.18
342	ZARAG.-S. λ	Li.		11.15	8.40			22.20		13.41	2.45		15.03	3.19
344	ZARAG.-A. λ	Li.	9.18	—	8.55	14.35	14.43	22.26		13.46				
0	ZARAG.-S. ✕	S.		—	—	15.—	14.47	22.31		13.50				
72	La Puebla de H.			—	—	16.24		22.40						
191	Reus-P. Mata ✕			—	—	19.59	18.02	22.45		14.01			15.16	
266	Tarragona ✕ λ			—	—	20.20	18.17		214 Exp. 2-3 ②④⑥	—	3.—			
278	San Vicente C.			—	—	20.45				7.54	—			
344	BARNA.-T. ✕	Li.		—	—	22.—	19.30			8.15	—			
344	ZARAG.-A. ✕	S.	9.50	—	—	—	—	23.15		8.40	—			
370	Zuera ♀		10.15	—	—	—	—	23.41		9.55	—			
396	Tardienta		10.42	—	—	—	—	0.10		—	—			
524	LERIDA ✕ λ	Li. / S.	13.20	—	—	—	—	2.50		—	—			
645	Manresa ✕ ♀		13.30	—	—	—	—	3.05		—	—			
677	Tarrasa ♀		16.16	—	—	—	—	6.16		—	—			
687	Sabadell ♀		17.02	—	—	—	—	7.13		—	—			
710	BARNA.-V. ✕	Li.	17.15	—	—	—	—	7.26		—	—			
			17.40	—	—	—	—	7.50		—	—			

Procede de Coruña y Vigo, Il. Tª — Continúa a Tarazona Itin. 133 — Continúa a Madrid. Itin. 131 — Continúa a Valencia

A Suplemento.—B Coche literas, diario, excepto ⑦.—F Transbordo en Miranda.—C Deja de circular el 17-XII-966.—H Transbordo en Miranda y Tudela.—I Desde Zaragoza a Barcelona ② ④ ⑥.—J Circula a partir del 17-XII-966.—K Transbordo en Zaragoza para Barcelona.

Km.	ESTACIONES		1119 1139 Omn. 2-3	1115 Omn. 2-3	815 115 Exp. ■ 1-2-3	5193 TER 1-2 ✕ ■	5225 5125 5725 Exp. 1-2 ✕ ■	111 Rápido ■ 2-3	5117 Omn. 2-3	5155 TER 1-2 ✕ ■	213 Exp. 2-3 ⑦ ⑤	1001 1101 Cor. 1-2-3 ✉	516 TER 1-2 ✕ ■	5811 5831 Exp. 1-2 ■ ✕
			B		F ✕	C	A	E		C			C	D
0	BARNA.-V.	S.	—	—	—	—	9.55	—	—	—	22.15	—		—
23	Sabadell ♀		—	—	—	—	10.25	—	—	—	22.47	—		—
33	Tarrasa ♀		—	—	—	—	10.40	—	—	—	23.02	—		—
65	Manresa ✕ ♀		—	—	—	—	11.22	—	—	—	23.53	—		—
183	LERIDA λ	Li. / S.	—	—	—	—	14.—	—	—	—	2.35	—		—
314	Tardienta		—	—	—	—	14.10	—	—	—	2.50	—		—
340	Zuera ♀		—	—	—	—	17.12	—	—	—	5.27	—		—
366	ZARAG.-A.	Li.	—	—	—	—	17.43	—	—	—	6.04	—		—
0	BARNA.-T.	S.	—	—	20.05	11.25	18.22	—	—	—	6.30	—		—
67	S. Vicente C		—	—	21.20			8.35	—	—				10.—
75	Tarragona		—	—	21.49	12.38		9.50	—	—	1113 Omn. 2-3			20.15
104	Reus-P. M.		—	—	21.09	12.55		10.18	—	—				20.46
278	Puebla H.		—	—	1.32			10.39	—	—				21,09
344	ZARAG.-S.	Li.	—	—	2.45	15.58		14.00	—	—				0.39
0	ZARAGOZ-A.	S.	—	13.10			18.38	15.23	—		20.30	6.45		1.53
0	ZARAGOZ-S.	S.	—		2.58	16.05	18.43	15.50	18.—				15.—	
2	La Industrial Q.		—	13.15							20.36	6.50	15.04	2.01
4	La Almozara		—									6.54		
12	Utebo-Monzalb.		—	13.26							20.46	7.03		
12	Utebo-P. (apd.)		—	13.30								7.07		
16	Casetas ✕ ♀	Li. / S.	—	13.32	3.12		18.56	16.03	18.15		20.51	7.11	15.15	2.15
21	La Joyosa-Torr.		—	13.33	3.13		18.57	16.06	18.16		20.53	7.21	15.16	2.16
25	Alagón		—	13.41					18.24		21.01	7.29		
30	Cabañas de E.		—	13.48					18.31		21.08	7.36		
34	Pedrola		—	13.56					18.39		21.16	7.44		
38	Luceni		—	14.02					18.45		21.22	7.50		
46	Gallur ♀		—	14.09					18.52		21.29	7.57		
56	Cortes de Nav.ª		—	14.20	3.44		19.28	16.39	19.04		21.40	8.12	15.37	2.46
64	Buñuel		—	14.34					19.18		21.54	8.26		
68	Ribaforada		—	14.44					19.28		22.04	8.37		
78	Tudela de N. ✕		—	14.50					19.34		22.10	8.43		
87	Argued.-M. (apt)		7.—	15.02	4.18		20.01	17.13	19.48		22.23	9.03	16.—	3.18
94	Castejón E.	Li. / S.	7.11	15.13					19.59		22.34	9.13		
100	Alfaro		7.20	15.21	4.35	17.11	20.18	17.30	20.07		22.42	9.24	16.11	3.34
109	Rincón de Soto		7.30	—	4.45	17.16	20.23	17.40	20.37	20.08	—	9.39		3.39
122	Calahorra ♀		7.38	—	4.52			17.49	20.47	20.14	—	9.46		
135	Lodosa		7.51	—					21.—	20.22	—	10.02		
139	Féculas-N. (apt.)		8.07		5.14		20.50	18.12	21.18	20.31	—	10.24		4.08
142	Alcanadre		8.24						21.34		—	10.41		
149	Mendavia		8.32	1133					21.41			10.49		
154	Arrúbal (apd.)		8.39	2101					21.47	20.47		10.57		
158	Agoncillo (apd.)		8.49						21.57		1137 Omn. 2-3	11.00	1131 Omn. 2-3	
162	Recajo		8.58	Omn. 2-3					22.05			11.17		
171	LOGROÑO	Li. / S.	9.05						22.12			11.24		
178	El Cortijo (apd.)		9.13						22.19			11.39		
185	Fuenmayor		9.25		6.—	18.12	21.35	19.—	22.30	21.10	15.25	11.50	20.20	4.52
196	Cenicero		9.42	6.55	6.10	18.13	21.40	19.05	—	—	15.35	12.—	20.30	4.57
207	San Asensio		9.52	7.05					—	—	15.44	12.12	20.39	
212	Briones		10.01	7.14					—	—	15.56	12.33	20.50	
222	Haro		10.14	7.25	6.35			19.29	—	—	16.08	12.50	21.02	5.27
227	San Felices		10.28	7.37					—	—	16.15	13.06	21.09	
240	Miranda E.	Li. / S.	10.39	7.44			22.20		—	—	16.26	13.15	21.20	
255	Pobes		10.50	7.55	7.01	18.56	22.31	19.54	—	—	16.33	13.31	21.27	5.55
262	Zuazo		11.07	8.02			22.40		—	—	16.46	13.40	21.40	
274	Izarra		11.10	8.15	7.20	19.11	22.53	20.11	—	—	—	13.55	—	6.16
280	Inoso-Oyardo		—	8.44	7.30	19.18		20.22	—	—	—	14.56	—	6.35
289	Lezama		—	8.59					—	—	—	15.14	—	
296	Artómaña (apt.)		—	9.07					—	—	—	15.25	—	
303	Orduña	Li. / S.	—	9.24	8.05			20.58	—	—	—	15.42	—	7.11
344	BILBAO-A. λ		—	9.39					—	—	—	15.52	—	7.23
			—	9.49				21.16	—	—	—	16.06	—	
			—	9.58					—	—	—	16.19	—	
			—	10.07	8.38			21.33	—	—	—	16.28	—	7.50
			—	10.08	8.39			21.34	—	—	—	16.30	—	7.51
			—	10.58	9.25	21.—		22.20	—	—	—	17.30	—	8.37

Procede de Valencia — A Madrid. Itin. 131 — Continúa a Coruña, y Vigo, Il. Tª — Continúa a Irún

A Coche literas, ① ③ ⑤ a Vigo y ② ④ ⑥ a Coruña.
B Transbordo en Logroño.
C Suplemento.
D Circula a partir del 17-XII-966.
E Transbordo en Zaragoza procedente de Barcelona.
F Deja de circular el 17-XII-966.

© Biblioteca Ferroviaria - FFE

135 — Coruña / Vigo → Valladolid → Ariza → Zaragoza / Barcelona

Km.	692 Cor. 2-3 ✉	614 Exp. 2-3 ①③ ⑤ ■ A	1602 Omn. 2-3		ESTACIONES		1601 Omn. 2-3	613 Exp. 2-3 ①③ ⑤ ■ A	691 Cor. 2-3 ✉
0	—	23.20	—	S.	*Coruña-S. Cristóbal*	Ll.	—	7.15	—
0	—	23.05	—	↓	*Vigo*	Ll.	—	7.10	—
425	—	9.10	—		*León*	↑	—	21.28	—
558	—	12.—	—		*Venta de Baños*		—	18.49	—
595	—	12.30	—	Ll.	*Valladolid-C. G.*	S.	—	18.05	—
0	8.05	13.15	18.50	S.	**VALLADOLID-C. G.**	Ll.	11.—	17.05	21.45
2	8.11		18.57		Valladolid-La Esp.		10.55		21.40
9	8.22		19.08		Laguna (apd.)		10.44		21.30
21	8.39		19.26		Tudela de Duero		10.29		21.15
28	8.51		19.38		Traspinedo (apd.)		10.16		21.03
33	9.02		19.47		Sardón de Duero		10.07		20.54
40	9.14	14.06	20.—		Quintanilla de Onésimo		9.56	16.14	20.42
43	9.23		20.09		Valbuena de Duero (apd.)		9 45		20.31
52	9.35		20.21		Quintanilla de Arriba		9.34		20.20
60	9.57	14.39	20.39		Peñafiel		9.21	15.45	20.07
66	10.07		20.49		Bocos de Duero (apd.)		9.04		19.48
73	10.19		21.—		San Martín de Rubiales		8.54		19.38
81	10.33	15.09	21.14		Roa de Duero		8.42	15.12	19.26
89	10.41		21.22		Berlanga de Roa (apd.)		8.33		19.14
92	10.53		21.34		Castrillo de la Vega		8.22		19.03
101	11.05	15.35	21.45	Ll.	**Aranda de Duero**	S.	8.10	14.43	18.50
	11.30	15.50	—	S.		Ll.	—	14.13	18.35
110	11.45		—		Vadocondes		—		18.23
120	12.01		—		La Vid		—		18.08
127	12.12		—		Langa de Duero		—		17.57
135	12.25		—		Velilla de Duero (apt.)		—		17.46
145	12.43	16.43	—		San Esteban de Gormaz		—	13.24	17.32
154	13.05	17.05	—		Osma-La Rasa		—	13.10	17.16
167	13.25		—		Quintanas de Gormaz		—		16.49
174	13.37	17.32	—		Berlanga de Duero		—	12.35	16.37
187	13.59		—		Rebollo de Duero		—		16.17
199	14.15		—		Barca y Matute		—		16.—
205	14.40	18.23	—		Almazán-Dehesa		—	11.57	15.49
211	14.49	18.32	—	Ll.	**Coscurita**	S.	—	11.37	15.23
	14.54	18.33	—	S.		Ll.	—	11.36	15.15
218	15.04		—		Morón de Almazán		—		15.06
223	15.17		—		Alentisque-Cabanillas (apd.)		—		14.57
233	15.31		—		Chércoles		—		14.30
244	15.46		—		Monteagudo de las Vicarias P.		—		13.57
256	16.—	19.25	—	Ll.	**Ariza**	S.	—	10.20	13.35
0	*16.28*	19.40	—	S.	*Ariza*	Ll.	—	10.09	*13.06*
256	*17.29*	20.36	—	Ll.	*Calatayud*	↑	—	9.14	*11.45*
379	*20.16*	22.11	—		*Casetas*		—	7.21	*8.42*
390		22.30	—	↓	*Zaragoza-Arrabal*		—	7.—	
392	*20.45*		—		*Zaragoza-C. Sepulcro*		—		*8.15*
505	—	7.50	—	Ll.	*Barcelona-Vilanova*	S.	—	22.15	—

A Vigo y Coruña-Barcelona, y regreso; salidas de procedencia.

Aunque todos los datos que publicamos son reproducidos de los oficiales de esta Red Nacional y de los facilitados por las Compañías de Vía Estrecha y Navegación, no asumimos la responsabilidad de cualquier error que pudiera deslizarse, ni de las alteraciones de Servicios que llegasen a producirse durante la impresión o después de publicada esta GUIA.

Aragón-Cataluña-Levante

© Biblioteca Ferroviaria - FFE

Un consejo!

lleve en sus viajes para Vd.
y obsequie a su llegada con

PASTILLAS DE CAFE Y LECHE
CARAMELS DE CAFE AU LAIT
COFFEE TOFFEES • KAFFEE-BONBONS

Vda. de SOLANO

CASA FUNDADA EN 1830

PRESTIGIO DE ESPAÑA

FABRICA Y OFICINAS:
APARTADO DE CORREOS, 114-TELEFS. 215000-215001-215002
DIRECCION TELEGRAFICA. VIUSOLANO

LOGROÑO (España)

SUSCRIPCION A LA GUIA trenes

TARIFA DE PRECIOS

ESPAÑA:

Ejemplar	35	pts.
Suscripción por un año	120	pts.

EXTRANJERO:

Ejemplar	80	pts.
Suscripción por un año	300	pts.

La correspondencia a:

Comisaría de Información y Relaciones Públicas de la RENFE

Plaza de España
TORRE DE MADRID

Teléfono 247 00 00
Extensión 2395 y 2496

MADRID-13

BOLETIN DE SUSCRIPCION A LA GUIA TRENES

Nombre o razón social _____

Domicilio _____

Localidad _____

☐ **1 ejemplar de la Guía Trenes,**

☐ **Suscripción por un año, PRORROGABLE salvo mi aviso en contra**

(Indíquese con ☒ la suscripción que desee).

_____, _____ de _____ de 196__

FIRMA

© Biblioteca Ferroviaria - FFE

Km.	ESTACIONES	5892 TER 1-2	802 Ráp. 1-2	892 Cor. 2-3	5810 Talgo 1-2	856 TER 1-2	814 Exp. 2-3	5818 Costa Brava 1-2	5804 Exp. 1	5806 Exp. 2	886 Cor. 2-3
		A		B	A	A		E	K	D	G
0	MADRID-A. S.	12.—	8.35	9.—	14.—	14.10	15.—	20.15	21.—	22.—	22.10
7	Vallecas			9.13							
12	Vicálvaro			9.22							
19	San Fernando de H.			9.32							
23	Torrejón de Ardoz			9.42							
34	Alcalá de Henares		9.08	9.58		14.36	15.33				
42	Meco			10.09							
46	Azuqueca			10.16							
57	GUADALAJARA	12.33	9.31	10.35		14.53	15.57		21.53	22.53	23.14
66	Fontanar			10.47							
69	Yunquera de H.			10.55							
74	Maluque			11.05							
79	Humanes de M.			11.17							
83	San Antonio de C.			11.23							
88	El Henares (apd.)			11.33							
92	Espinosa de Henares			11.42							
97	Carrascosa de H.			11.52							
105	Jadraque		10.20	12.11			16.54	21.49	22.42	23.42	0.16
116	Matillas			12.29							
124	Baides			12.43							
131	Cutamilla (apt.)			12.57							0.43
140	Sigüenza	13.31	11.01	13.19		15.58	17.39			0.23	1.12
146	Alcuneza			13.31							1.23
156	Torralba Ll.		11.22	13.49		16.14	18.01				1.41
0	*Torralba S.*			*14.25*		16.18	*18.35*				
94	*Soria Ll.*			*17.05*		18.02	*21.20*				
198	*Castejón Ll.*			*19.45*		19.58					
286	*Pamplona Ll.*			*22.45*		21.20					
275	*Logroño Ll.*			*22.10*		21.10					
156	Torralba S.		11.23	14.14		5828	18.02				1.42
166	Salinas de Medinaceli			14.28		Omn.	18.13				1.54
176	Jubera (apt.)			14.42		2-3					2.07
183	Arcos de Jalón		11.58	15.23		5.30	18.42	23.11	0.14	1.15	2.21
193	Santa María de H.		12.10	15.36		5.43	18.56				2.36
201	Monreal de Ariza			15.48		5.53					2.48
206	Ariza		12.24	16.28		6.08	19.40				3.—
214	Cetina			16.40		6.18	19.56				3.12
219	Alhama de Aragón	(1) 14.28	12.39	16.49		6.25	20.07			1.52	3.22
224	Bubierca			16.58		6.32					3.31
232	Ateca		12.54	17.09		6.48	20.22				3.43
239	Terrer			17.20		6.57					3.53
245	Calatayud	14.48	13.11	17.48		7.15	20.39		1.12	2.22	4.22
252	Embid de la Ribera			17.59		7.24					
255	Embid de Jalón			18.05		7.29					
258	Paracuellos-Sabiñán.			18.12		7.34	20.55				4.40
260	Sabiñán (apd.)			18.17		7.38					
264	Morés	15.06		18.27		7.44	21.03				4.59
268	Purroy			18.33		7.49					
273	Morata de Jalón			18.45		8.02	21.15				5.14
281	Ricla-La Almunia		13.48	19.07		8.12	21.25				5.28
286	Calatorao			19.15		8.20					
291	Salillas de Jalón			19.23		8.28					
296	Epila		14.05	19.32		8.36	21.42				5.45
300	Rueda de Jalón-L.			19.39		8.43					
307	Plasencia			19.48		8.52					
315	Grisén			19.59		9.03					
322	Pinseque			20.08		9.12					
328	Casetas Ll.		14.35	20.16		9.20	22.11			3.44	6.15
0	*Casetas S.*						*22.12*				7.—
16	*Zaragoza-A Ll.*	16.03					22.30				7.20
188	*Canfranc It. 205 Ll.*										*12.45*
199	*Lérida It. 203 Ll.*	18.24					*2.50*				*12.55*
382	*Barna.-V. It. 203 Ll.*	21.20					*7.50*				*19.—*
328	Casetas S.		14.36	20.21		9.21	—			3.45	6.45
330	Utebo-Pueblo (apd.)			20.27		9.26	—				
332	Utebo-Monzalbarba			20.31		9.31	—				
339	La Almozara			20.41		9.41	—				
341	ZARAG.-C.S. Ll.		14.50	20.45	17.48	9.45	—	1.23	2.43	4.—	7.—
	ZARAG.-C.S. S.		15.—	—	17.53	—	—	1.33	2.53	4.08	7.20

Vía Lérida

Directo a Cerbère. Itin. 202.

Km.	ESTACIONES	5818 Costa Brava 1-2	5804 Exp. 1	5816 Exp. 1-2	5806 Exp. 2	1836 5846 Omn. 2-3	886 Cor. 2-3	5834 Omn. 2-3	1824 Omn. 2-3	802 Ráp. 1-2	5810 Talgo 1-2	5894 TER 1-2
		E	K	N	D					C	A	A
0	*Bilbao It. 134 S.*	—	—	*20.05*	—	—	—	—	—	*8.—*	—	*9.45*
266	*S. S. It. 132. S.*	—	—	*20.05*	—	—	—	—	—	*7.55*	—	
343	*Zaragoza Ll.*	—	—	*3.—*	—	—	*7.20*	—	—	*14.35*	—	*14.43*
341	ZARAG. S.	1.33	2.53	3.10	4.08	—	7.30	—	19.15	15.—	17.53	14.47
345	Miraflores					—	7.38	—	19.23			
350	La Cartuja			3.23		—	7.47	—	19.31	15.12		
358	El Burgo de E.	1.53	3.12		4.27	—	7.58	—	19.41		18.06	15.02
370	Fuentes					—	8.13	—	19.54			
376	Pina	2.12				—	8.23	—	20.03			
385	Quinto			3.59		—	8.35	—	20.14			
388	Gelsa (apd.)					—	8.41	—	20.19			
392	Velilla		3.46			—	8.50	—	20.26			15.26
398	La Zaida	2.35				—	8.59	—	20.34			
407	Azaila					—	9.21	—	20.51			
413	La Puebla H.			4.34	5.26	—	9.35	—	21.05	16.24		
423	Samper					—	9.52	—	21.20			
431	Escatrón	3.15				—	10.04	—	21.31			
443	Chiprana					—	10.20	—	21.46	17.11		
453	Caspe	3.45	5.04	5.26	6.18	7.30	10.45	—	22.—	17.33		
465	Val de P. (apd.)					7.48	11.08	—				
471	Fabara					7.59	11.21	—	5832			
480	Nonaspe					8.11	11.34	—	1732			16.42
493	Fayón				7·03	8.26	11.50	—	Omn.-Sem.			
505	Ribarroja				7·18	8.40	12.11	—				
512	Flix			6·30	7·28	8.50	12.23	—	2-3	18.37		
519	Ascó					8.59	12.33	—				
528	García					9.10	12.44	—				
532	Mora Nueva	5.15	6.37	7·01	8·—	9.25	13.15	19.17	6.10	19.05		
541	Guiamets					9.37	13.29	19.27	6.22			
544	Capsanes					9.43	13.36	19.34	6.27			
552	Marsá-Falset			7.25	8·24	9.55	13.50	19.44	6.37	19.29		
557	Pradell					10.03	13.57	19.51	6.44			
562	Dosaiguas-A.					10.11	14.05	19.58	6.51			
567	Riudecañas-B.					10.19	14.14	20.06	6.59			
572	Las B. del C.					10.26	14.22	20.14	7.06			
580	Reus-P. Mata	6·07	7.28	7·54	8·54	10.50	14.45	20.24	7.40	19.59	20.46	18.02
590	Vilaseca					11.01	14.58	20.35	7.50			
592	La Canonja					11.06	15.03	20.39	7.54			
598	TARRAG.	6·26	7.51	8.15	9·15	11.22	15.25	20.48	8.38	20.20	21.—	18.17
609	Altafulla-T.					11.34	15.38	21.10	8.49			
612	Torredemb.ª					11.39	15.43	21.16	8.52			
623	S. Vicente C.			8.40	9.40	11.55	16.06	21.28	9.13	20.45		
627	Calafell					12.01	2)	21.34	9.18			
630	Segur de Calaf.					12.06		21.38				
636	Cubellas					12.13		21.45				
641	Villanueva G.			8.59	9.59	12.22	16.30	21.51	9.32	21.04		
649	Sitges	1) 7·06	1) 8.41	9.08	10.08	12.33	16.41	22.—	9.41	21.13	1) 21.34	1) 18·51
653	Vallcarca					12.40		22.07				
657	Garraf (apt.)					12.46		22.13				
661	Playa Castelld.					12.52						
664	Castelldefels					12.57		22.22				
667	Gavá					13.04		22.28				
675	Prat Llobregat					13.14		22.37				
682	Barnelona-S.					13.25	17.21	22.46	10.17			
686	Barna.-P. G. Ll.	7.40	9.20	9.45	10.45	13.29	17.25	22.52	10.21	21.50	22.03	19.19
690	BARNA.-T. Ll.	7.53	9.30	9.55	10.55	13.40	17.35	23.—	10.30	22.—	22.15	19.30
0	*Barcelona. S.*	*8.15*	—	—	—	—	—	—	—	—	—	—
176	*Cerbére Ll.*	*12.—*	—	—	—	—	—	—	—	—	—	—

A PAGA SUPLEMENTO. Sigue a Barcelona. Itin. 203.
B Madrid-Pamplona; Valladolid-Zaragoza.—C Irún y Bilbao a Zaragoza.—D El coche restaurante Mora-Barcelona.—E Paga suplemento; y Madrid-Barcelona-Cerbère.—G y Madrid-Zaragoza.—K Paga suplemento. Servicio auto-cama diario.—N y Bilbao-Irún-Barcelona.—(1) Estará parada del 1-VII al 30-IX.—(2) Parada del 1-VI al 30-IX.

© Biblioteca Ferroviaria - FFE

Km.	ESTATIONES	5841 Omn. 2-3	5801 Ráp. 1-2	5825 Cor. 2-3	5809 Talgo 1-2	5845 1835 Omn. 2-3	1731 1831 Semi. Dir. 2-3	5805 Exp. 2	5815 Exp. 1-2	5803 Exp. 1	5817 Costa Brava 1-2	5893 TER 1-2
			F	A	C			B	K	C	D	C
	P-Bou It. 213 S.	—	—	—	—	—	—	—	—	—	18.25	—
	Barcelona-T. Ll.	—	—	—	—	—	—	—	—	—	21.55	—
0	BARNA.-T. S.	6.10	8.35	10.20	13.55	14.35	18.10	19.20	20.05	21.05	22.20	11.25
5	Barna.-P.G. S.	6.20	8.45	10.30	14.05	14.45	18.20	19.30	20.15	21.15	22.32	11.35
8	Barna.-Sans	6.25		10.36		14.51	18.27					
15	Prat Llobreg.	6.36				15.02						
23	Gavá	6.45				15.11						
26	Castelldefels.	6.52				15.17						
29	Ply. C (apd.)	(I) 6.55				15.21						
33	Garraf (apt.)	7.01				15.27						
37	Vallca. (apt.)	7.07				15.33						
42	Sitges	7.15	9.22	11.15	I) 14.35	15.41	19.03	20.07	20.52	I) 21.51	I)23.09	I) 12.02
50	Villanuv. G.	7.26	9.32	11.27		15.52	19.13	20.17	21.02			
55	Cubellas	7.33				15.59						
61	Segur de Ca.	7.40				16.06						
63	Calafell	7.45				16.11	2)19.28					
67	S. Vicente C.	8.—	9.50	11.52		16.21	19.38	20.35	21.20			
79	Torredemba.			12.06		16.34	19.49					
82	Altafulla-Ta.			12.12		16.39	19.52					
92	TARRA. Ll.		10.16	12.25	15.08	16.50	20.02	21.01	21.46	22.37	23.54	12.37
	TARRA. S.		10.18	12.37	15.09	16.55	20.18	21.04	21.49	22.39	23.55	12.38
98	Cano. (apd.).			12.45		17.03	20.26					
101	Vilaseca			12.50		17.08	20.31					
106	Reus-P. M. Ll.		10.37	13.02	15.23	17.20	20.40	21.23	22.08	22.58	0.14	12.54
	Reus-P. M. S.	9·23	10.39	13.50	15.24	17.42	20.45	21.26	22.09	22.59	0.15	12.55
119	Las Borjas C.	9.38		14.01		18.—	20.56					
124	Riudecañ.-B..	9.49		14.13		18.09	21.04	21.45				
129	Dosaiguas-A.	9.54		14.21		18.17	21.12					
134	Pradell	10.04		14.30		18.25	21.20					
139	Marsá-Falset.	10.12	11.10	14.37		18.33	21.30	22.05	22.40			
147	Capsa. (apd.)	10.22		14.47		18.43	21.39					
150	Guiamets	10.29		14.53		18.49	21.44					
159	Mora la Nue.	10.40	11.40	15.18		19.12	21.55	22.35	23.11	23.58	1.20	
163	García	—		15.25		19.19	—					
172	Ascó	—		15.37		19.30						
179	Flix	—	12.01	15.47		19.53	1823	22.56	23.32			
186	Ribarroja	—		15.57		20.02	Omn.	23.06				
198	P. M.-Fayón..	—		16.11		20.14		23.20				
211	Nonaspe	—		16.50		20.29	2-3					
220	Fabara	—		17.09		20.45	—					
226	Val P. (apd.).	—		17.19		20.53						
237	Caspe	—	13.17	17.40		21.07	8.—	0.10	0.42	1.26	2.48	
248	Chiprana	—		17.58		—	8.15					
260	Escatrón	—		18.23		—	8.35				3.16	
268	Samper	—		18.50		—	8.48					
278	La Pbla. H.	—	14.08	19.25		—	9.10	1.—	1.32	2.32		
284	Azaila	—		19.36		—	9.20					
293	La Zaida	—		19.49		—	9.32				3.53	
294	Velilla	—		19.59		—	9.39					15.25
297	Gelsa	—		20.07		—	9.46					
306	Quinto	—		20.16		—	9.51					
316	Pina	—		20.30		—	10.01		2.11			
321	Fuentes	—		20.41		—	10.09					
333	El Burgo E.	—		20.59	18.05	—	10.21	1.55		3.13	4.30	
341	La Cartuja..	—	15.11	21.12		891	10.31			3.24		
346	Mirafl. (apt.)	—		21.22			10.39					
349	Zarag.-C. S. Ll.		15.25	21.30	18.17	Cor.	10.45	2.12	2.45	3.34	4.49	15.58
		5827				2-3						
0	Zarag.-C. S. S.	Omn.	15.50				—		2.58			16.05
314	S.Sebast.(I.132 Ll.	2-3	22.50				—		9.30			
344	Bilbao It. 134 Ll.		22.20			E	—		9.25			21.—
349	Zarag-C. S. S.	20.—	15.35	22.15	18.22	8.15	—	2.20	—	3.45	4.59	—
353	La Almozara	20.05				8.20	—		—			—
360	Utebo-Monz.	20.14				8.30	—		—			—
362	Utebo-Puebl.	20.19				8.34	—		—			—
364	CASETAS. Ll.	20.23	15.50	22.30		8.39	—	2.35	—			—
	CASETAS. S.	20.24	15.51	22.50		8.42	—	2.36	—			—

Transbordo en San Vicente — Vía Roda — A Bilbao. Itin. 134

Km.	ESTACIONES	5805 Exp. 2	5803 Exp. 1	5817 Costa Brava 1-2	891 Cor. 2-3	5891 TER 1-2	5827 Omn. 2-3	5801 Ráp. 1-2	5809 Talgo 1-2	5825 Cor. 1-2-3	813 Exp. 2-3
		B	C	C D	E	C			C	A	②④⑥
0	Barna-V. It. 203 S.	—	—		—	9.—	—			9.35	22.15
183	Lérida...	—	—		—	11.47	—			15.20	2.50
471	Canfranc It. 205	—	—		—		—			16.30	
366	Zaragoza-A S.	—	—		—	14.10	—			21.35	7.—
382	Casetas Ll.	—	—		—		—			22.49	7.20
364	Casetas S.	2.36			8.42		20.24	15.51		22.50	7.21
370	Pinseque				8.52		20.33				
377	Grisén				9.03		20.43				
385	Plasencia				9.17		20.55				
392	Rueda de Jalón-Lum.				9.28		21.05				
396	Epila				9.38		21.12	16.24		23.26	7.54
401	Salillas de Jalón				9.47		21.20				
406	Calatorao				9.57		21.29				
411	Ricla-La Almunia				10.10		21.38	16.42		23.46	8.11
418	Morata de Jalón				10.27		21.51	16.58		0.03	8.23
424	Purroy (apd.)				10.38		22.—				
427	Morés				10.47	15.05	22.06			0.24	8.35
431	Sabiñán				10.56		22.13				
433	Paracuellos-Sabiñán.				11.03		22.18			0.38	8.44
435	Embid de Jalón				11.11		22.25				
438	Embid de la R (apt.).				11.19		22.32				
446	Calatayud	4.05	5.25	6.34	11.45	15.20	22.46	17.30		1.15	9.14
452	Terrer				11.55		22.56			1.26	
459	Ateca				12.08		23.06	17.44		1.43	9.31
467	Bubierca				12.25		23.21			2.—	
472	Alhama de Aragón	4.36			12.45	(I)15.39	23.32	18.—		2.15	9.53
477	Cetina				12.55		23.45			2.25	
485	Ariza				13.46		0.01	18.15		3.01	10.19
490	Monreal de Ariza				13.57		0.09			3.09	
498	Santa María de H.				14.19	16.—	0.25	18.30		3.23	10.35
508	Arcos de Jalón	5.25	6.38	7.36	14.53		0.37	18.48		3.46	10.57
515	Jubera (apt.)				15.11					3.59	
524	Salinas de Medinaceli				15.46		855 TER			4.17	11.33
535	Torralba Ll.				16.01		1-2C	19.21		4.30	11.45
275	Logroño S. (Itin. 131)				7.25		14.15				—
286	Pamplona S. (Itin. 131)				7.—		14.10				—
94	Soria S. (Itin. 131)				13.30		17.22				8.39
0	Torralba Ll. (Itin. 131)				16.10		19.06				11.16
535	Torralba S.		1		16.29		19.13	19.23		4.32	11.47
545	Alcuneza				16.42					4.46	
551	Sigüenza	6.19			16.52	16.44	19.27	19.42		4.57	12.07
560	Cutamilla (apt.)				17.04					5.09	
567	Baides				17.14					5.17	
575	Matillas				17.25						
586	Jadraque	7.—			17.43			20.16		5.39	12.46
594	Carrascosa de H.				17.53						
599	Espinosa de Henares.				18.02						
603	El Henares (apd.)				18.08						
608	San A.Cerezo (apd.).				18.16						
612	Humanes de M.				18.25						
617	Maluque (apd.)				18.33						
622	Yunquera Henares...				18.42						
625	Fontanar				18.49						
634	GUADALAJARA	7.49	8.49		19.04	17.41	20.31	20.55		6.32	13.33
645	Azuqueca				19.17						
649	Meco				19.24						
657	Alcalá de Henares				19.36			21.17		6.57	13.57
667	Torrejón de Ardoz ..				19.49					7.09	
672	San Fernando de H..				19.58		20.49				
679	Vicálvaro				20.15						
683	Vallecas				20.22						
690	MADRID-A Ll.	8.45	9.45	10.35	20.30	18.15	21.15	21.50	22.10	7.35	14.30

De Port-Bou. Itin. 202

A y Zaragoza-Madrid.—B Auto-cama diario. El coche restaurante hasta Mora.—C Paga suplemento.—D y Port Bou-Barcelona-Madrid.—E Zaragoza-Valladolid; Pamplona-Madrid.—F Zaragoza a Bilbao-Irún.—K y Barcelona-Irún-Bilbao.—(1) Para del 1-VII al 30-IX.—(2) Parada del 1-VI al 30-IX.

© Biblioteca Ferroviaria - FFE

201 Madrid-Atocha ⟶ Guadalajara ⟶ Sigüenza

ESTACIONES	5872 Omn.-Fer.	5868 Semi.-Fer.	892 Cor. 2-3	5888 Omn.-Fer.	5874 Omn.-Fer.	5876 Omn.-Fer.	5878 Omn.-Fer.	1804 Omn. 2-3	5880 Omn.-Fer.	5882 Omn.-Fer.	5870 Omn.-Fer.	5884 Omn.-Fer.	5886 Omn.-Fer.
								A					
MADRID-A. S.	7.—	7.20	9.—	10.30	11.30	12.30	14.20	15.10	15.40	18.—	19.10	19.40	23.05
Vallecas	7.08	|	9.13	10.38	11.38	12.38	14.28	15.20	15.49	18.08	|	19.48	23.13
Vicálvaro	7.14	7.34	9.22	10.44	11.44	12.44	14.34	15.27	15.54	18.14	|	19.54	23.19
San Fernando de H.	7.23	|	9.32	10.53	11.53	12.53	14.43	15.36	16.03	18.23	|	20.03	23.28
Torrejón de Ardoz	7.30	7.47	9.42	11.—	12.—	13.—	14.50	15.44	16.10	18.30	|	20.10	23.35
Alcalá de H.	7.42	7.59	9.58	11.11	12.12	13.12	15.02	15.57	16.22	18.42	19.43	20.22	23.47
Meco	7.51	8.07	10.09	—	12.21	13.21	15.11	16.07	16.31	18.51	19.52	20.31	23.56
Azuqueca	7.57	8.13	10.16	—	12.27	13.27	15.17	16.14	16.37	18.57	19.58	20.37	0.02
GUADALAJARA Ll.	8.08	8.24	10.30	—	12.38	13.38	15.28	16.25	16.48	19.08	20.09	20.48	0.13
GUADALAJARA S.	—	8.25	10.35	—	—	—	—	16.28	—	—	20.11	—	—
Fontanar	—	8.34	10.47	—	—	—	—	16.39	—	—	20.21	—	—
Yunquera de H.	—	8.39	10.55	—	—	—	—	16.45	—	—	20.26	—	—
Maluque (apd.)	—	8.46	11.05	—	—	—	—	16.54	—	—	20.33	—	—
Humanes de M.	—	8.54	11.17	—	—	—	—	17.04	—	—	20.41	—	—
S. Antonio C. (apd.)	—	8.58	11.23	—	—	—	—	17.10	—	—	20.45	—	—
El Henares (apd.)	—	9.04	11.33	—	—	—	—	17.19	—	—	20.51	—	—
Espinosa Henares	—	9.09	11.42	—	—	—	—	17.26	—	—	20.56	—	—
C. Henares (apd.)	—	9.16	11.52	—	—	—	—	17.35	—	—	21.03	—	—
jadraque	—	9.27	12.11	—	—	—	—	17.50	—	—	21.14	—	—
Matillas	—	9.28	12.29	—	—	—	—	14.04	—	—	21.26	—	—
Baides	—	9.47	12.43	—	—	—	—	18.14	—	—	21.35	—	—
Cutamilla (apt.)	—	9.57	12.57	—	—	—	—	18.30	—	—	21.46	—	—
SIGÜENZA Ll.	—	10.10	13.14	—	—	—	—	18.50	—	—	22.—	—	—

A Circula los sábados y vísperas de festivos.
Todos los trenes Ferrobuses son de composición limitada.

201 Sigüenza ⟶ Guadalajara ⟶ Madrid-Atocha

ESTACIONES	5873 Omn.-Fer.	5875 Omn.-Fer.	5877 Omn.-Fer.	5869 Sem.-Fer.	5889 Omn.-Fer.	5879 Omn.-Fer.	5871 Sem.-Fer.	5881 Omn.-Fer.	5883 Omn.-Fer.	5885 Omn.-Fer.	891 Cor. 2-3	5887 Omn.-Fer.	5835 Omn. 2-3
SIGÜENZA S.	—	—	—	7.45	—	—	12.45	—	—	—	16.52	—	19.55
Cutamilla (apt.)	—	—	—	7.55	—	—	12.56	—	—	—	17.04	—	20.07
Baides	—	—	—	8.03	—	—	13.04	—	—	—	17.14	—	20.17
Matillas	—	—	—	8.12	—	—	13.13	—	—	—	17.25	—	20.27
Jadraque	—	—	—	8.24	—	—	13.25	—	—	—	17.43	—	20.39
C. Henares (apd.)	—	—	—	8.32	—	—	13.33	—	—	—	17.53	—	20.47
Espinosa Henares	—	—	—	8.39	—	—	13.40	—	—	—	18.02	—	20.54
El Henares (apd.)	—	—	—	8.43	—	—	13.44	—	—	—	18.08	—	20.59
S. Antonio C. (apd.)	—	—	—	8.49	—	—	13.50	—	—	—	18.16	—	21.07
Humanes de M.	—	—	—	8.55	—	—	13.56	—	—	—	18.25	—	21.32
Maluque (apd.)	—	—	—	9.02	—	—	14.03	—	—	—	18.33	—	21.38
Yunquera de H.	—	—	—	9.08	—	—	14.09	—	—	—	18.42	—	21.44
Fontanar	—	—	—	9.13	—	—	14.13	—	—	—	18.49	—	21.50
GUADALAJARA Ll.	—	—	—	9.21	—	—	14.21	—	—	—	18.59	—	22.—
GUADALAJARA S.	6.15	7.25	8.25	9.22	—	12.55	14.22	15.45	17.30	18.25	19.04	21.45	22.02
Azuqueca	6.26	7.36	8.36	9.32	—	13.06	14.32	15.56	17.41	18.36	19.17	21.56	22.14
Meco	6.32	7.42	8.42	9.38	—	13.12	14.38	16.02	17.47	18.42	19.24	22.02	22.20
Alcalá de H.	6.40	7.50	8.50	9.46	11.35	13.20	14.46	16.10	17.55	18.50	19.36	22.10	22.30
Torrejón de Ardoz	6.51	8.01	9.01	|	11.46	13.31	|	16.21	18.06	19.01	19.49	22.21	22.42
San Fernando de H.	6.57	8.07	9.07	|	11.52	13.37	|	16.27	18.12	19.07	19.58	22.27	22.49
Vicálvaro	7.07	8.17	9.17	|	12.02	13.47	|	16.37	18.22	19.17	20.15	22.37	23.—
Vallecas	7.12	8.22	9.22	|	12.07	13.52	|	16.42	18.27	19.22	20.22	22.42	23.07
MADRID-A. Ll.	7.20	8.30	9.30	10.20	12.15	14.—	15.20	16.50	18.35	19.30	20.30	22.50	23.15

Todos los Ferrobuses son de composición limitada.

Madrid - Zaragoza - Barcelona - Port Bou - Cerbère 202

5818 Costa Brava Expreso 1-2		ESTACIONES		5817 Costa Brava Expreso 1-2
20.15	S.	MADRID-ATOCHA	Ll.	10.35
|		Guadalajara		|
21.49		Jadraque		|
23.11		Arcos de Jalón		7.36
|		Calatayud		6.34
1.23	Ll.	ZARAGOZA-C. S.	S.	4.59
1.33	S.		Ll.	4.49
|		Miraflores		|
1.53		El Burgo de Ebro		4.30
2.12		Pina		|
|		Quinto		|
|		Velilla		|
2.35		La Zaida		3.53
3.15		Escatrón		3.16
3.45		Caspe		2.48
5.15		Mora la Nueva		1.20
6.07		Reus-Paseo Mata		0.15
6.26		Tarragona		23.55
(1) 7.06		Sitges		(1) 23.09
7.43		Barcelona-Paseo Gracia		22.32
7.53	Ll.	BARCELONA-TERMINO	S.	22.20
8.15	S.		Ll.	21.55
8.43		Mataró		21.27
8.57		Arenys de Mar		21.13
9.10		Calella		21.—
9.24		Blanes		20.45
9.39	Ll.	Massanet-Massanas	S.	20.29
9.40	S.		Ll.	20.28
9.54	|	Caldas de Malavella	|	20.16
10.09	Ll.	GERONA	S.	20.—
10.11	S.		Ll.	19.58
|		Celrá		|
10.33		Flassá		19.37
|		San Jordi		|
10.56		San Miguel		|
11.14		Figueras		19.03
|		Vilajuiga		|
11.44	Ll.	PORT-BOU	S.	18.25
11.55	S.		Ll.	—
12.—	Ll.	CERBERE	S.	—

(1) Efectuará parada del 1-VII al 30-IX.

El Costa Brava Expreso está sujeto al pago de suplemento en todo su recorrido.

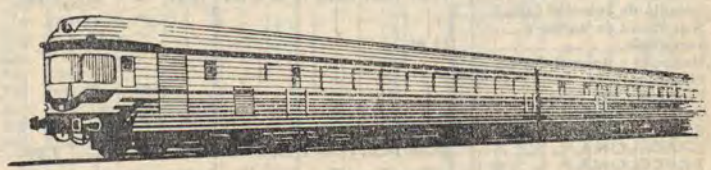

AL PLACER DE VIAJAR SE LE LLAMA TER

DIRECTO DESDE LA FRONTERA FRANCESA A ALICANTE ADMIRANDO LAS BELLEZAS DE LA COSTA MEDITERRANEA

© Biblioteca Ferroviaria - FFE

203 (Madrid lt. 200)-Zaragoza ⟶ Lérida ⟶ Barcelona

Km.	ESTACIONES	1212 Sem. Dir. 2-3	1204 Sem. Dir. 2-3	286 Cor. 1-2-3 ✉B	5226 Exp. 1-2 ✕■	1214 Sem. Dir. 2-3	5292 TER 1-2 ✕■	1216 Omn. 3	1202 Omn. 2-3	814 214 Exp. 2-3■ ②④⑥
				B	G	C	E		F	A
0	MADRID (A)..... S.	—	—	—	—	—	12.—	—	—	15.—
328	CASETAS ..... lt. 200 S.	—	—	—	—	—	|	—	—	22.12
344	ZARAGOZA (A). lt. 200 LI.	—	—	—	—	—	16.03	—	—	22.30
0	**ZARAGOZA (A)** ✕ S.	—	Procede de Barbastro	8.15	9.50	—	16.06	—	18.—	23.15
8	San Juan (apt.)	—		8.26	|	—	|	—	18.09	|
13	Villanueva del Gállego	—		8.34	|	—	|	—	18.17	|
20	San Mateo (apd.)	—		8.44	|	—	|	—	18.26	|
26	**Zuera**	—		8.56	10.15	—	|	—	18.35	23.41
34	Ontinar	—		9.07	|	—	|	—	18.45	|
44	Almudévar	—		9.22	|	—	|	—	18.58	|
53	**Tardienta** ✕	—		9.40	10.42	—	16.40	—	19.11	0.10
70	Grañén	—		9.57	|	—	|	—	19.28	|
79	Marcén-Polifino	—		10.08	|	—	|	—	19.39	|
91	Sariñena	—		10.26	11.22	—	17.06	—	19.57	0.51
104	Tormillo-Lastanosa	—		10.48	|	—	|	—	20.17	|
110	Terreu (apt.)	—		10.57	|	—	17.24	—	20.26	|
123	**Selgua**	—	8.05	11.17	|	—	|	—	20.44	|
128	Monzón-Río Cinca	—	8.13	11.26	12.10	—	17.41	—	20.52	1.42
139	Binéfar	—	8.29	11.43	12.29	—	17.51	—	21.09	2.—
150	Tamarite-Altorricón	—	8.43	11.57	|	—	|	—	21.23	|
160	Almacellas	—	8.59	12.13	|	—	|	—	21.39	|
166	Raymat	—	9.10	12.29	|	—	|	—	21.50	|
175	Montagut-Alcarraz	—	9.22	12.42	|	—	|	—	22.02	|
184	**LERIDA** ✕ LI.	—	9.35	12.55	13.20	—	18.24	—	22.15	2.50
	S.	6.30	9.45	13.40	13.30	17.—	18.26	19.50	—	3.05
187	Pla de Vilanoveta (apt.)	6.35	9.50	13.46	|	|	|	19.56	—	|
197	Bell-lloch	6.48	10.03	14.02	13.47	|	|	20.11	—	|
207	Mollerusa	7.01	10.17	14.18	13.59	17.25	18.45	20.25	—	3.35
213	Castelinou	7.10	10.26	14.28	14.08	|	|	20.35	—	|
216	Bellpuig	7.21	10.37	14.39	14.19	17.41	|	20.46	—	3.54
222	Anglesola	7.30	10.46	14.48	|	|	|	20.55	—	|
227	Tárrega	7.40	10.56	15.01	14.36	17.57	19.04	21.07	—	4.14
241	Cervera	8.06	11.22	15.29	15.—	18.23	19.21	21.30	—	4.42
254	San Guim	8.34	11.49	15.57	|	18.50	|	LI.	—	5.10
263	San Martín (apd.)	8.46	12.—	16.09	|	19.02	|	—	—	|
267	Calaf	8.54	12.08	16.19	15.38	19.10	|	—	—	5.29
277	Segués de San Pedro	9.07	12.21	16.32	|	19.23	|	—	—	|
288	Aguilar de Segarra	9.16	12.30	16.42	|	19.32	|	—	—	|
290	Rajadell	9.26	12.40	16.52	|	19.42	|	—	—	|
302	**Manresa** ✕	9.46	13.—	17.17	16.16	20.—	20.20	—	—	6.16
305	Los Condales (apd.)	|	|	|	|	|	|	—	—	|
310	San Vicente	10.02	13.14	17.36	16.31	20.16	|	—	—	6.34
315	**Monistrol**	10.12	|	17.48	|	20.25	|	—	—	6.45
320	Vacarisas (apd.)	|	|	|	|	|	|	—	—	|
322	Vacarisas-T. (apd.)	|	|	|	|	|	|	—	—	|
325	Olesa	|	|	|	|	|	|	—	—	|
329	Viladecaballs (apd.)	|	|	|	|	|	|	—	—	|
331	San Miguel G. (apd.)	|	|	|	|	|	|	—	—	|
334	**Tarrasa**	10.38	13.44	18.17	17.02	20.50	20.50	—	—	7.13
337	Torrebonica (apd.)	|	|	|	|	|	|	—	—	|
343	**Sabadell**	10.51	13.56	18.33	17.15	21.03	20.59	—	—	7.26
345	Rambla de Sabadell (apd.)	|	|	|	|	|	|	—	—	|
348	Sta. María de Barbará	|	|	|	|	|	|	—	—	|
352	Sardañola	11.03	|	|	|	|	|	—	—	|
355	Moncada y Reixach (apd.)	|	|	|	|	|	|	—	—	|
357	Moncada-R. M.	|	|	|	|	|	|	—	—	|
357	**Moncada-Bif.** (apt.)	|	|	|	|	|	|	—	—	|
358	Torre Baró (apd.)	|	|	|	|	|	|	—	—	|
363	**San Andrés** (apd.)	11.14	14.14	18.54	|	21.24	|	—	—	|
366	**BARCELONA-V.** ✕	11.20	14.20	19.—	17.40	21.30	21.20	—	—	7.50
368	**BARCELONA-P. C.** ⊗ LI.	—	—	—	—	—	—	—	—	—

A De Coruña y Vigo a Barcelona, ①③⑥.
B Zaragoza-Huesca, diario.
C Pobla de Segur-Barcelona.
E Paga suplemento.—Procede de Madrid. Itin. 200.
F Zaragoza A.-Huesca.
G Literas a Vigo ①③⑤ y a Coruña ②④⑥.

Más trenes entre Manresa y Barcelona, Itin. 208.

Barcelona ⟶ Lérida ⟶ Zaragoza-(Madrid lt. 200) 203

Km.	ESTACIONES	1215 Omn. 3	5213 1213 Semi. Dir. 2-3	5291 TER 1-2 ✕■	285 Cor. 1-2-3 ✉	5225 Exp. 1-2✕■	1203 Semi. Dir. 2-3	1211 Semi. Dir. 2-3	1201 Omn. 2-3	213 Exp. 2-3■ ①③⑤
			B	F	C	D			E	A
0	**BARCELONA-P. C.** ⊗ S.	—	—	—	—	—	—	—	—	—
0	**BARCELONA-V.** ✕	—	6.—	9.—	9.35	9.55	15.—	17.15	—	22.15
5	**San Andrés** (apd.)	—	|	|	9.43	|	15.07	17.22	—	|
9	Torre Baró (apd.)	—	|	|	|	|	|	|	—	|
10	**Moncada-Bif.** (apt.)	—	|	|	|	|	|	|	—	|
12	Moncada R. M.	—	|	|	|	|	|	|	—	|
15	Moncada y Reixach (apd.)	—	|	|	|	|	|	|	—	|
15	Sardañola	—	|	|	|	|	|	17.35	—	|
18	Sta. María de Barbará	—	|	|	|	|	|	|	—	|
22	Rambla de Sabadell (apd.)	—	|	|	|	|	|	|	—	|
23	**Sabadell**	—	6.31	9.22	10.13	10.25	15.30	17.48	—	22.47
31	Torrebonica (apd.)	—	|	|	|	|	|	|	—	|
33	**Tarrasa**	—	6.47	9.34	10.30	10.40	15.44	18.02	—	23.02
36	San Miguel G. (apd.)	—	|	|	|	|	|	|	—	|
38	Viladecaballs (apd.)	—	|	|	|	|	|	|	—	|
41	Olesa	—	|	|	|	|	|	|	—	|
47	Vacarisas (apd.)	—	|	|	|	|	|	|	—	|
48	Vacarisas-T.	—	|	|	|	|	|	|	—	|
51	**Monistrol**	—	7.10	|	10.54	|	|	18.25	—	23.24
57	San Vicente	—	7.23	|	11.09	11.10	16.14	18.37	—	23.38
63	Los Condales (apd.)	—	|	|	|	|	|	|	—	|
64	**Manresa** ✕	—	7.37	10.02	11.25	11.22	16.25	18.50	—	23.53
77	Rajadell	—	8.06	|	11.53	|	16.53	19.18	—	|
84	Aguilar de Segarra	—	8.21	|	12.08	|	17.08	19.33	—	|
90	Segués de San Pedro	—	8.33	|	12.20	|	17.20	19.45	—	|
100	Calaf	—	8.53	|	12.40	12.12	17.40	20.09	—	0.47
104	San Martín (apd.)	—	9.01	|	12.48	|	17.47	20.17	—	|
112	San Guim	—	9.18	|	13.05	|	18.04	20.34	—	1.09
126	Cervera	8.15	9.35	11.04	13.24	12.44	18.22	20.52	—	1.27
140	Tárrega	8.32	9.51	11.16	13.41	13.01	18.38	21.08	—	1.44
145	Anglesola	8.40	|	|	13.49	|	18.45	21.16	—	|
151	Bellpuig	8.48	10.07	|	14.01	13.19	18.57	21.28	—	2.—
157	Castelinou	8.54	|	|	14.07	|	19.08	21.34	—	|
160	Mollerusa	9.02	10.18	11.30	14.17	13.31	19.17	21.42	—	2.13
170	Bell-lloch	9.14	|	|	14.29	13.46	19.29	21.54	—	|
180	Pla de Vilanoveta (apt.)	9.26	|	|	14.41	|	19.41	22.06	—	|
183	**LERIDA** ✕ LI.	9.30	10.40	11.45	14.45	14.—	19.45	22.10	—	2.35
	S.	—	—	11.47	15.20	14.10	20.—	—	6.30	2.50
192	Montagut-Alcarraz	—	—	|	15.34	|	20.14	—	6.44	|
201	Raymat	—	—	|	15.51	|	20.29	—	6.59	|
207	Almacellas	—	—	|	16.—	|	20.37	—	7.07	|
217	Tamarite-Altorricón	—	—	|	16.14	|	20.50	—	7.20	|
228	Binéfar	—	—	12.27	16.32	15.07	21.07	—	7.38	3.43
239	Monzón-Río Cinca	—	—	12.37	16.51	15.23	21.23	—	7.54	4.01
244	**Selgua**	—	—	|	17.03	|	21.30	—	8.02	|
257	Terreu (apt.)	—	—	|	17.30	|	Continúa a Barbastro	—	8.21	|
262	Tormillo-Lastanosa	—	—	|	17.40	|		—	8.30	|
276	Sariñena	—	—	13.07	18.06	16.15		—	8.52	4.51
288	Marcén-Polifino	—	—	|	18.23	|		—	9.07	|
298	Grañén	—	—	|	18.38	16.52		—	9.20	|
314	**Tardienta** ✕	—	—	13.33	19.08	17.12		—	9.43	5.37
323	Almudévar	—	—	|	19.19	|		—	9.54	|
333	Ontinar	—	—	|	19.31	|		—	10.06	|
340	**Zuera**	—	—	|	19.41	17.43		—	10.16	6.04
346	San Mateo (apd.)	—	—	|	19.50	17.58		—	10.25	|
354	Villanueva del Gállego	—	—	|	19.59	|		—	10.34	|
358	San Juan (apt.)	—	—	|	20.07	|		—	10.42	|
366	**ZARAGOZA (A)** ✕ LI.	—	—	14.08	20.15	18.22		—	10.50	6.30
0	ZARAGOZA (A)..... S.	—	—	14.10	—	Continúa a Vigo	—	—	—	7.—
16	CASETAS ✕ ltin. 200 LI.	—	—	|	—		—	—	—	7.20
	S.	—	—	|	—		—	—	—	7.21
707	MADRID (A) ltin. 200... LI.	—	—	18.15	—		—	—	—	14.30

A Barcelona-Coruña y Vigo, ①③⑤.
B Barcelona-Pobla de Segur.
C Huesca-Zaragoza, diario.
D Lleva literas a Vigo, ①③⑤, y a Coruña, ②④⑥.
E Huesca a Zaragoza-A.
F Paga suplemento.—Continúa a Madrid. Itin. 200.

Más trenes entre Barcelona y Manresa, Itin. 208.

© Biblioteca Ferroviaria - FFE

204 *(Zaragoza)* Puebla de Híjar ⟶ Alcañiz ⟶ Tortosa

Km.	ESTACIONES		96 Cor. 1-3	1062 Semi.-Dir. 2 ■
			A	
0	*ZARAGOZA-C. S.*	S.	*7.30*	*16.50*
72	*La Puebla de Híjar*	Ll.	*9.30*	*18.03*
72	**La Puebla de Híjar**	S.	9.40	18.04
78	Huerta de Samper		9.47	18.12
91	Puig-Moreno (apt.)		10.07	18.31
104	**Alcañiz**	Ll.	10.25	18.46
		S.	10.35	18.47
106	Alcañiz (apt.)		10.40	18.52
118	Valdealgorfa (apd.)		11.06	19.07
124	Valjunquera		11.21	19.16
129	Valdetormo		11.30	19.23
134	Torre del Compte. (apd.)		11.39	19.29
143	Valderrobres		12.—	19.42
146	Cretas (apd.)		12.06	19.46
152	Arnés-Lledó (apd.)		12.20	19.56
157	Horta de San Juan		12.29	20.04
165	Bot		12.43	20.15
170	Prat de Compte (apd.)		12.52	20.21
175	Pinell de Bray (apd.)		13.02	20.29
180	Benifallet. (apd.)		13.11	20.35
188	Cherta		13.25	20.45
193	Aldover (apd.)		13.34	20.51
202	**Tortosa**	Ll.	13.45	21.—

A El enlace en La Puebla de Híjar, de Zaragoza, se efectuará con transbordo.

204 Tortosa ⟶ Alcañiz ⟶ Puebla de Híjar *(Zaragoza)*

Km.	ESTACIONES		1061 Semi.-Aut. 2 ■	95 Cor. 1-3
				A
0	**Tortosa**	S.	7.25	15.—
10	Aldover (apd.)		7.34	15.12
15	Cherta		7.41	15.20
22	Benifallet (apd.)		7.51	15.31
27	Pinell de Bray (apd.)		7.59	15.41
32	Prat de Compte (apd.)		8.07	15.53
37	Bot		8.15	16.04
46	Horta de San Juan		8.29	16.24
50	Arnés-Lledó (apd.)		8.38	16.38
57	Cretas (apd.)		8.49	16.53
59	Valderrobres		8.55	17.01
68	Torre del Compte		9.05	17.13
73	Valdetormo		9.12	17.23
78	Valjunquera		9.20	17.34
84	Valdealgorfa		9.27	17.43
96	Alcañiz (apt.)		9.44	18.02
98	**Alcañiz**	Ll.	9.48	18.07
		S.	9.49	18.12
111	Puig-Moreno (apt.)		10.06	18.34
125	Huerta de Samper		10.22	18.52
130	**La Puebla de Híjar**	Ll.	10.28	19.—
130	*La Puebla de Híjar*	S.	*10.29*	*19.25*
202	*ZARAGOZA-C. S*	Ll.	*11.30*	*21.30*

A El enlace en La Puebla de Híjar, para Zaragoza, se efectuará con transbordo.

Valencia ↓ *(Madrid)* → Zaragoza → Zuera ← → Ayerbe → Canfranc *(París)* 205 / → Huesca → Ayerbe

Km.	ESTACIONES		886 Cor. 2-3	282 292 Cor. 1-2-3 ✉	262 Ráp.-Aut. 2 ■	62 TER 1-2 ■ ✕	1222 1230 Omn. 1-2-3	1202 1228 Omn. 1-2-3	1226 Omn. 2-3
					C	B			
0	*VALENCIA-T.* Itin. 219	S.	—	—	—	9.—	—	—	—
163	*Teruel* ... Itin. 219	S.	—	—	—	*12.04*	—	—	—
350	*ZARAGOZA-A.*	Ll.	—	—	—	*14.40*	—	—	—
0	*MADRID-A.*	S.	*22.10*	—			—	—	—
328	*Casetas*		*6.55*	—		286	—	—	—
331	*Utebo-Pueblo (apd.)*	Itin. 200	*7.—*	—		296	—	—	—
332	*Utebo-Monzalbarba*		*7.04*	—		Cor.	—	—	—
340	*La Almozara*		*7.12*	—		1-2-3	—	—	—
341	*La Industrial Q. (apt.)*		*7.16*	—			—	—	—
344	*ZARAGOZA-A.*	Ll.	*7.20*			✉	—	—	—
0	**ZARAGOZA-A.**	S.		7.40	14.55	8.15	17.30	18.—	20.—
8	San Juan de Mozarrifar		7234	7.50		8.26	17.41	18.09	20.09
12	Villanueva de Gállego		Mer.	7.58		8.34	17.49	18.17	20.17
19	San Mateo (apt.)		3	8.08	15.12	8.44	17.59	18.26	20.26
26	**Zuera**	Ll.		8.17		8.53	18.08	18.34	20.34
0	*Zuera*	S.	—			*8.56*		*18.35*	*20.36*
	Ontinar del Salz		—			*9.07*		*18.45*	*20.46*
17	*Almudévar*		—			*9.22*		*18.58*	*20.59*
26	*TARDIENTA*	Ll.	—		15.37	*9.32*		*19.08*	*21.09*
		S.	*7.55*		15.38	*9.45*		*19.15*	*21.14*
39	*Vicién*		*8.28*			*10.02*		*19.32*	*21.29*
48	*HUESCA*	Ll.	*8.47*		16.—	*10.15*		*19.45*	*21.40*
		S.	—	*8.20*	16.03	—	*18.10*	—	—
55	*Alerre (apd.)*		—	*8.33*		—	*18.23*	—	—
65	*Plaseucia del Monte*		—	*8.47*		—	*18.37*	—	—
84	*Ayerbe*	Ll.	—	*9.15*	16.42	—	*19.05*	—	—
26	**Zuera**	S.	—	8.22		—	18.13	—	—
41	Gurrea de G. (apd.) (cag.)		—	8.40		—	18.31	—	—
51	Ortilla-Marracos (apd.)		—	8.53		—	18.44	—	—
61	Piedramorrera-B. (apd.)		—	9.09		—	19.—	—	—
43	**Ayerbe**	Ll.	—	9.30	16.42	—	19.21	—	—
		S.	—	9.40	16.43	—	19.30	—	—
80	Riglos (apd.)		—	9.50		—	19.40	—	—
80	Riglos (apd.)		—	9.57		—	19.47	—	—
92	Santa María y La Peña		—	10.10		—	20.—	—	—
98	Anzánigo (apd.)		—	10.20		—	20.11	—	—
111	Caldearenas-Aquilué		—	10.40		—	20.31	—	—
122	Orna de Gállego		—	10.58		—	20.50	—	—
133	Sabiñánigo		—	11.16	17.46	—	21.10	—	—
142	Navasa (apd.)		—	11.33		—	21.27	—	—
149	**Jaca**	Ll.	—	11.42	18.04	—	21.36	—	—
		S.	—	11.50	18.06	—	21.46	—	—
157	Castiello		—	12.11		—	22.02	—	—
176	Villanúa		—	12.30		—	22.20	—	—
173	**Canfranc**	Ll.	—	12.45	18.35	—	22.35	—	—
0	*Canfranc*	S.	—	*15.51*	*19.03*	—	*4.50*	—	—
1123	*PARIS*	Ll.	—	*6.13*	*7.21*	—	*18.40*	—	—

B Paga suplemento.

C Paga suplemento. Transbordo en Zaragoza para viajeros procedentes de Valencia.

© Biblioteca Ferroviaria - FFE

205 (París) Canfranc → Ayerbe ← / Huesca → Ayerbe ← → Zuera → Zaragoza → Madrid (Valencia ↓)

Km.	ESTACIONES		1225 Omn. 2-3	1227 1201 Omn. 1-2-3	1221 1229 Omn. 1-2-3	261 Ráp.-Aut. 2 ■	295 285 Cor. 1-2-3 ✉	281 291 Cor. 1-2-3	7235 Mer. 3
0	PARIS	S.	—	—	8.05	C 21.52	—	23.43	—
1123	Canfranc	Ll.	—	—	21.—	10.45	—	15.48	—
0	**Canfranc**	S.	—	—	6.45	11.55	—	16.30	—
8	Villanúa		—	—	6.57		—	16.42	—
16	Castiello		—	—	7.11		—	16.56	—
25	**Jaca**	Ll.	—	—	7.23	12.18	—	17.08	—
		S.	—	—	7.33	12.20	—	17.18	—
31	Navasa (apd.)		—	—	7.44		—	17.29	—
41	Sabiñánigo		—	—	8.02	12.38	—	17.47	—
52	Orna de Gállego		—	—	8.18		—	18.03	—
63	Caldearenas-Aquiluá		—	—	8.34		—	18.19	—
76	Anzánigo (apd.)		—	—	8.52		—	18.37	—
82	Santa María y La Peña		—	—	9.03		—	18.48	—
94	Riglos (apd.)		—	—	9.16		—	19.01	—
94	Riglos-Concilio (apd.)		—	—	9.23		—	19.08	—
100	**Ayerbe**	Ll.	—	—	9.33	13.39	—	19.18	—
		S.	—	—	9.41	13.40	—	19.26	—
112	Piedramorrera-B. (apd.)		—	—	9.59		—	19.44	—
123	Ortilla-Marracos (apd.)		—	—	10.13		—	19.58	—
133	Gurrea de G. (apd.) (cag.)		—	—	10.26		—	20.11	—
147	**Zuera**	Ll.	—	—	10.43		—	20.28	—
0	*Ayerbe*	S.	—	—	9.55	13.40	—	19.40	—
19	*Plasencia del Monte*		—	—	10.24		—	20.09	—
29	*Alerre (apd.)*		—	—	10.39		—	20.24	—
36	*HUESCA*	Ll.	—	—	10.50	14.19	—	20.35	—
		S.	8.10	9.—		14.21	18.25		19.50
45	*Vicién*		8.23	9.16			18.38		20.27
58	*TARDIENTA*	Ll.	8.37	9.30		14.45	18.52		20.50
		S.	8.42	9.43		14.46	19.08		—
67	*Almudévar*		8.53	9.54			19.19		—
84	*Ontinar del Salz*		9.06	10.06			19.31		—
	Zuera	Ll.	9.15	10.15			19.40		—
147	**Zuera**	S.	9.17	10.16	10.48		19.41	20.34	
154	San Mateo (apd.)		9.25	10.25	10.57	15.11	19.50	20.43	5825
161	Villanueva de Gállego		9.34	10.34	11.07		19.59	20.53	Cor.
166	San Juan de Mozarrifar		9.42	10.42	11.15		20.07	21.01	2-3
173	**ZARAGOZA-A.**	Ll.	9.50	10.50	11.25	15.25	20.15	21.10	
0	*ZARAGOZA-A.*	S.	—	—	—		61		21.35
3	*La I. Q. (apt.)*	Itin. 200	—	—	—		TER	—	21.40
4	*La Almozara*		—	—	—			—	21.44
12	*Utebo-Monzalb.*		—	—	—		1-2	—	21.52
13	*Utebo-P. (apd.)*		—	—	—			—	21.56
16	*Casetas*	Ll.	—	—	—			—	22.50
344	*Madrid-A*	Ll.	—	—	—		B	—	7.35
0	*ZARAGOZA-A.*	S.	—	—	—		15.40	—	—
103	*Teruel* lt. 219	Ll.	—	—	—	—	18.33	—	—
350	*VALENCIA*	Ll.	—	—	—	—	21.30	—	—

B Paga suplemento.
C Paga suplemento. Transbordo en Zaragoza para Valencia.

Barcelona → Lérida → Pobla de Segur 206

Km.	5262 Omn.-Aut. 3	1244 Omn. 2-3	288 Cor. 1-2-3 ✉	1252 Omn.-Aut. 3	5266 Omn.-Aut. 3	ESTACIONES		1251 Omn.-Aut. 3	287 Cor. 1-2-3 ✉	1243 Omn. 2-3	5269 Omn.-Aut. 3	5251 Omn.-Aut. 3
0	—	—	—	17.50	—	*S. Barcelona-Término*	Ll.	11.20	—	—	—	—
0	—	6.—	9.35	|	—	*S. Barcelona-Vilanova*	Ll.	|	14.20	21.30	—	—
183	—	10.40	14.45	21.19	—	*Ll. Lérida*	S.	7.40	9.45	17.—	—	—
0	8.14	10.50	15.10	21.20	20.22	S. **LERIDA**	Ll.	7.35	9.30	16.50	19.23	23.24
8	8.22	11.01	15.21	21.32	20.31	Alcoletje		7.24	9.20	16.40	19.16	23.13
13	8.30	11.11	15.31	21.42	20.39	Villanueva de la Barca		7.15	9.10	16.30	19.08	23.04
17	8.35	11.20	15.40	21.50	20.45	Termens		7.07	9.01	16.21	19.01	22.56
23	8.40	11.29	15.49	21.58	20.51	Vallfogona		6.59	8.52	16.12	18.54	22.48
27	8.45	11.36	15.56	22.06	20.56	Ll. **Balaguer**	S.	6.53	8.45	16.05	18.49	22.42
	8.48	11.39	16.04	22.07	—	S.	Ll.	6.52	8.35	16.03	18.47	—
31	8.52	11.47	16.12	22.13	—	Gerp (apd.)		6.46	8.28	15.56	18.42	—
36	9.—	11.58	16.23	22.23	—	S. Lorenzo Mongay-Cam.*		6.39	8.19	15.47	18.36	—
42	|	|	16.34	|	—	Villanueva de la Sal		|	8.09	|	|	—
45	9.13	12.14	16.42	22.39	—	Santa Liña		6.28	8.03	15.34	18.25	—
55	9.24	12.29	16.57	22.51	—	Ager (apd.)		6.16	7.50	15.21	18.14	—
64	9.34	12.46	17.14	23.02	—	Sellés-Llimiana		6.06	7.39	15.10	18.04	—
69	9.42	12.56	17.24	23.10	—	Guardia de Tremp (apd.)		5.59	7.27	14.58	17.57	—
73	9.48	13.06	17.34	23.18	—	Palau-Puigcercós (apd.)		5.53	7.18	14.49	17.51	—
77	9.53	13.15	17.43	23.26	—	Ll. **Tremp**	S.	5.47	7.10	14.41	17.45	—
	9.54	13.16	17.46	23.27	—	S.	Ll.	5.46	7.05	14.40	17.44	—
85	10.06	13.33	18.03	23.39	—	| Salás de Pallars (apd.)	|	5.36	6.52	14.27	17.35	—
89	10.13	13.40	18.10	23.45	—	Ll. **Pobla de Segur**	S.	5.30	6.45	14.20	17.30	—

Barcelona ← / Zaragoza ← — Selgua ↔ Barbastro 207

Km.	1232 Omn. 2-3	294 Cor. 2-3 ✉	1234 Omn. 2-3	1236 Omn. 2-3		ESTACIONES		1231 Omn. 2-3	1233 Omn. 2-3	293 Cor. 2-3 ✉	1235 Omn. 2-3
0	—	—	9.35	—	15.—	*S. Barna.-Vilanova*	Ll.	—	14.20	19.—	—
366	—	8.15	|	18.—	|	*Zaragoza-A.*	↑	10.50	|	|	20.15	—
183	6.30	|	15.20	|	20.—	↓ *Lérida*	|	|	9.45	13.40	|	20.15
244	8.01	11.14	16.58	20.43	21.30	*Ll. Selgua*	S.	8.02	8.05	11.17	17.03	20.44
0	8.10	11.25	17.10	21.40		S. **Selgua**	Ll.	7.53	11.03	16.53	20.33
7	8.23	11.38	17.23	21.53		↓ Castejón del P. (apd.)	↑	7.43	10.53	16.43	20.23
20	8.40	11.55	17.40	22.10		Ll. **Barbastro**	S.	7.25	10.35	16.25	20.05

CENTRALES TELEFONICAS DE INFORMACION

MADRID - BARCELONA - VALENCIA

(perm.)	(perm.)	(de 7 a 23)
2477400	2195500	229823
2478400	2195600	
	2195650	

SEVILLA

(De 9 a 13 y 16 a 18, 228992-93-94; en otras horas, 228943.)

© Biblioteca Ferroviaria - FFE

Barcelona → Manresa

Km.	ESTACIONES		3201 Trn. 2-3 A	5271 Trn. 2-3 ⚒	5273 Trn. 2-3 ⚒	5275 Trn. 2-3 ⚒	3203 Trn. 2-3	5263 Trn. 2-3	5215 Trn. 2-3	5267 Trn. 2-3	3207 Trn. 2-3	5209 Trn. 2-3	5255 Trn. 2-3	32[illegible] Tr[illegible] 2-[illegible]
	BARCELONA-V.	S.	—	4.15	4.55	—	—	—	—	—	—	—	—	—
0	BARCELONA-P.C.	S.	2.—	|	4.57	5.40	6.10	7.—	7.25	8.20	10.15	12.10	12.20	13[illegible]
0	Arco del Triunfo		|		5.03	5.42	6.13	7.04	7.28	8.23	10.18	12.13	12.23	13[illegible]
5	San Andrés-Arenal (apt.)		2.08	4.22	5.08	5.48	6.21	7.13	7.36	8.31	10.26	12.21	12.31	13[illegible]
8	Torre-Baró (apd.)		2.12	4.27	5.10	5.53	6.26	7.18	7.40	8.35	10.31	|	12.35	13[illegible]
10	Moncada-Bifurcación (apt.)		2.14	4.30	—	5.55	6.29	7.22	7.43	8.38	10.34	|	12.37	13[illegible]
11	Moncada y R.-M.ª (apd.)		2.18	—	—	—	6.33	7.26	7.47	8.42	10.38	|	12.41	13[illegible]
13	Moncada y R.-Sta. M.ª (apd.)		2.21	—	—	—	6.37	7.29	7.51	8.45	10.42	|	12.44	13[illegible]
15	Sardanyola.		2.25	—	—	—	6.41	7.33	7.55	8.49	10.46	12.30	12.48	13[illegible]
18	Sta. M.ª de Barbará (apd.)		2.30	—	—	—	6.46	7.38	8.01	8.54	10.52	|	12.53	13[illegible]
22	Rambla de Sabadell (apd.)		2.35	—	—	—	6.52	7.44	8.07	9.—	10.58	12.38	12.59	13[illegible]
23	Sabadell		2.39	—	—	—	6.57	7.48	8.11	9.04	11.02	12.42	13.03	13[illegible]
26	Castell-Arnau (apd.)		|	—	—	—	|	7.53	|	9.09	11.07	|	|	|
30	Torrebonica (apd.)		2.47	—	—	—	7.06	7.56	8.19	9.12	11.11			14[illegible]
33	Tarrasa		2.52	—	—	—	7.11	8.—	8.24	9.16	11.17	12.55	13.15	14[illegible]
36	San Miguel de Gonteras-V.		|	—	—	—	7.15	—	8.28	—	11.21	12.59	—	14[illegible]
38	Viladecaballs (apd.)		|	—	—	—	7.17	—	8.31	—	11.24	13.02	—	14[illegible]
41	Olesa		|	—	—	—	7.22	—	8.36	—	11.29	13.07	—	14[illegible]
44	Vacarisas-Torreb. (apd.)		|	—	—	—	7.26	—	8.40	—	11.34	13.12	—	14[illegible]
47	Vacarisas (apd.)		|	—	—	—	7.30	—	8.45	—	11.39	13.17	—	14[illegible]
51	Monistrol		3.10	—	—	—	7.37	—	8.52	—	11.46	13.25	—	14[illegible]
57	San Vicente de Castellet		3.16	—	—	—	7.44	—	8.59	—	11.53	13.33	—	14[illegible]
60	Castellgali (Apd.)		|	—	—	—	7.47	—	9.02	—	11.56	13.36	—	14[illegible]
61	Los Condales (apd.)		|	—	—	—	7.50	—	9.05	—	12.—	13.40	—	14[illegible]
65	Manresa	Ll.	3.25	—	—	—	7.55	—	9.10	—	12.05	13.45	—	15[illegible]

ESTACIONES	3213 Trn. 2-3	3215 Trn. 2-3	5259 Trn. 2-3	3217 Trn. 2-3	3219 Trn. 2-3	3261 Trn. 2-3	3221 Trn. 2-3	3263 Trn. 2-3	3223 Trn. 2-3	3265 Trn. 2-3	3225 Trn. 2-3	3267 Trn. 2-3 ✠		ESTACIONES
	—	—	—	—	—	—	—	—	—	—	—	—	S.	BARCELONA-V.
	14.05	14.15	14.35	16.15	18.15	18.35	19.15	19.30	20.15	20.30	21.15	22.30	S.	BARCELONA-P.C.
	14.08	14.18	14.38	16.18	18.18	18.38	19.18	19.33	20.18	20.33	21.18	22.34		Arco del Triunfo
	14.14	14.26	14.46	16.26	18.26	18.46	19.26	19.41	20.24	20.41	21.26	22.41		San Andrés-Arenal (apt.)
	|	14.29	14.50	16.31	18.29	18.50	19.29	19.46	20.27	20.46	21.31	22.45		Torre-Baró (apd.)
	|	14.32	14.53	16.34	|	18.52	|	19.49	|	20.49	21.34	22.47		Moncada-Bifurcación (apt.)
	|	14.35	14.56	16.38	|	18.56	|	19.53	|	20.53	21.38	22.51		Moncada y R.-M.ª (apd.)
	|	14.36	14.59	16.42	|	18.59	|	19.57	|	20.57	21.42	22.54		Moncada y R.-Sta. M.ª (apd.)
	|	14.39	15.03	16.46	18.36	19.03	19.35	20.01	20.23	21.01	21.46	22.58		Sardanyola.
	|	|	15.08	16.52	18.40	19.08	|	20.07	|	21.07	21.52	23.03		Sta. M.ª de Barbará (apd.)
	14.31	14.48	15.14	16.58	18.45	19.14	19.44	20.13	20.41	21.13	21.58	23.09		Rambla de Sabadell (apd.)
	14.35	14.52	15.18	17.02	18.49	19.18	19.48	20.17	20.45	21.17	22.02	23.12		Sabadell
	|	|	|	|	18.53	19.23	|	20.22	|	|	|	|		Castell-Arnau (apd.)
	|	|	15.27	|	18.56	19.26	|	20.26	|	21.26	22.11	23.21		Torrebonica (apd.)
	14.46	15.05	15.31	17.17	19.02	19.30	20.01	20.30	20.56	21.30	22.17	23.25		Tarrasa
	|	15.09	—	17.21	19.06	—	20.05	—	|	—	22.21	—		San Miguel de Gonteras-V.
	|	15.12	—	17.24	19.09	—	20.08	—	|	—	22.24	—		Viladecaballs (apd.)
	|	15.17	—	17.29	19.14	—	20.13	—	|	—	22.29	—		Olesa
	|	15.22	—	17.34	19.19	—	20.18	—	|	—	22.34	—		Vacarisas-Torreb. (apd.)
	|	15.27	—	17.39	19.24	—	20.23	—	|	—	22.39	—		Vacarisas (apd.)
	|	15.35	—	17.46	19.31	—	20.30	—	|	—	22.46	—		Monistrol
	|	15.43	—	17.53	19.38	—	20.38	—	|	—	22.53	—		San Vicente de Castellet
	|	15.46	—	|	19.41	—	20.41	—	|	—	22.56	—		Castellgali (Apd.)
	|	15.50	—	18.—	19.45	—	20.45	—	|	—	23.—	—		Los Condales (apd.)
	15.15	15.55	—	18.05	19.50	—	20.50	—	21.25	—	23.05	—	Ll.	Manresa

A Circula domingos. festivos y siguientes.

Manresa → Barcelona

Km.	ESTACIONES		5270 Trn. 2-3 ⚒	5272 Trn. 2-3 ⚒	5274 Trn. 2-3 ⚒	3252 Trn. 2-3	5202 Trn. 2-3	5254 Trn. 2-3	5204 Trn. 2-3	3256 Trn. 2-3	3206 Trn. 2-3	3208 Trn. 2-3	5210 Trn. 2-3	32[illegible] Tr[illegible] 2-[illegible]
0	Manresa	S.	—	—	—	—	5.05	—	5.55	—	7.10	8.05	8.25	[illegible]
4	Los Condales (apd.)		—	—	—	—	5.08	—	5.59	—	7.14	|	8.28	[illegible]
6	Castellgali (Apd.)		—	—	—	—	|	—	|	—	7.17	|	|	[illegible]
8	San Vicente de Castellet		—	—	—	—	5.15	—	6.06	—	7.21	|	8.35	[illegible]
13	Monistrol		—	—	—	—	5.23	—	6.14	—	7.29	|	8.43	[illegible]
18	Vacarisas (apd.)		—	—	—	—	5.30	—	6.21	—	7.36	|	8.49	[illegible]
21	Vacarisas-Torreb. (apd.)		—	—	—	—	5.34	—	6.26	—	7.41	|	8.53	[illegible]
24	Olesa		—	—	—	—	5.39	—	6.31	—	7.46	|	8.58	[illegible]
27	Viladecaballs (apd.)		—	—	—	—	5.44	—	6.36	—	7.51	|	9.03	[illegible]
29	San Miguel de Gonteras-V.		—	—	—	—	5.46	—	6.38	—	7.53	|	9.05	[illegible]
32	Tarrasa		—	—	—	5.—	5.52	6.17	6.45	7.30	8.—	8.35	9.11	12[illegible]
35	Torrebonica (apd.)		—	—	—	5.05	5.56	6.22	6.50	7.35	|	|	9.15	12[illegible]
38	Castell-Arnau (apd.)		—	—	—	|	5.59	6.25	|	|	8.06	|	|	[illegible]
42	Sabadell		—	—	—	5.13	6.04	6.30	6.58	7.43	8.11	8.46	9.23	12[illegible]
43	Rambla de Sabadell (apd.)		—	—	—	5.16	6.07	6.33	7.01	7.46	8.14	8.49	9.26	12[illegible]
47	Sta. M.ª de Barbará (apd.)		—	—	—	5.22	6.13	6.39	7.07	7.52	8.19	|	9.32	12[illegible]
50	Sardanyola.		—	—	—	5.27	6.20	6.44	7.12	7.57	8.23	8.57	9.37	12[illegible]
52	Moncada y R.-Sta. M.ª (apd.)		—	—	—	5.31	6.23	6.48	7.16	8.01	8.26	|	9.40	12[illegible]
54	Moncada y R.-M.ª (apd.)		—	—	—	5.34	6.26	6.51	7.19	8.04	8.27	|	9.43	12[illegible]
55	Moncada-Bifurcación (apt.)		4.35	5.15	6.—	5.38	6.31	6.55	7.23	8.08	8.30	|	9.47	12[illegible]
57	Torre-Baró (apd.)		4.37	5.18	6.03	5.41	6.34	6.58	7.26	8.11	8.32	|	9.50	12[illegible]
60	San Andrés-Arenal (apt.)		4.42	5.23	6.08	5.46	6.40	7.03	7.31	8.16	8.36	|	9.55	13[illegible]
64	Arco del Triunfo	Ll.	4.48	5.29	6.14	5.52	6.48	7.10	7.38	8.22	8.42	9.13	10.03	13[illegible]
65	BARCELONA-P.C.	Ll.	4.50	5.32	6.17	5.55	6.50	7.12	7.40	8.25	8.45	9.15	10.05	13[illegible]

ESTACIONES	3212 Trn. 2-3	3260 Trn. 2-3	3214 Trn. 2-3	5218 Trn. 2-3	3220 Trn. 2-3	3262 Trn. 2-3	5222 Trn. 2-3	5224 Trn. 2-3	3226 Trn. 2-3	3266 Trn. 2-3	3228 Trn. 2-3		ESTACIONES
	10.15	—	12.15	13.30	14.15	—	16.30	18.22	19.05	—	20.50	S.	Manresa
	10.19	—	12.19	13.33	14.19	—	16.34	18.26	19.09	—	20.54		Los Condales (apd.)
	10.22	—	12.22	|	14.22	—	|	|	19.12	—	20.57		Castellgali (Apd.)
	10.26	—	12.26	13.40	14.26	—	16.41	18.33	19.16	—	21.01		San Vicente de Castellet
	10.34	—	12.34	13.48	14.34	—	16.49	18.41	19.24	—	21.09		Monistrol
	10.41	—	12.41	13.55	14.41	—	16.56	18.48	19.31	—	21.16		Vacarisas (apd.)
	10.46	—	12.46	14.—	14.46	—	17.01	18.53	19.36	—	21.21		Vacarisas-Torreb. (apd.)
	10.51	—	12.51	14.05	14.51	—	17.06	18.58	19.41	—	21.26		Olesa
	10.56	—	12.56	14.10	14.56	—	17.11	19.03	19.46	—	21.31		Viladecaballs (apd.)
	10.58	—	12.58	14.12	14.58	—	17.13	19.05	19.48	—	21.33		San Miguel de Gonteras-V.
	11.05	13.25	13.04	14.18	15.07	16.—	17.19	19.12	19.55	19.35	21.40		Tarrasa
	11.10	13.29	|	14.23	15.11	16.05	17.23	|	|	19.40	21.45		Torrebonica (apd.)
	11.12	|	13.10	14.26	|	|	|	|	|	19.43	|		Castell-Arnau (apd.)
	11.18	13.37	13.15	14.31	15.19	16.13	17.31	19.23	20.06	19.48	21.53		Sabadell
	11.21	13.40	13.18	14.34	15.22	16.16	17.34	19.26	20.09	19.51	21.56		Rambla de Sabadell (apd.)
	11.27	13.45	|	14.39	15.27	16.22	17.39	|	20.14	19.57	22.02		Sta. M.ª de Barbará (apd.)
	11.32	13.50	13.26	14.44	15.32	16.27	17.44	19.35	20.18	20.02	22.07		Sardanyola.
	11.36	13.53	|	14.48	15.36	16.31	17.47	|	20.21	20.06	22.11		Moncada-R. y Sta. M.ª (apd.)
	11.39	13.55	|	14.51	15.38	16.34	17.49	19.39	20.22	20.09	22.14		Moncada y R.-M.ª (apd.)
	11.43	13.59	|	14.54	15.42	16.38	17.53	19.42	20.25	20.13	22.18		Moncada-Bifurcación (apt.)
	11.46	14.01	13.32	14.56	15.44	16.41	17.56	19.44	20.27	20.16	22.21		Torre-Baró (apd.)
	11.51	14.06	13.36	15.01	15.50	16.46	18.01	19.48	20.31	20.21	22.26		San Andrés-Arenal (apt.)
	11.58	14.13	13.42	15.08	15.56	16.52	18.08	19.55	20.37	20.27	22.32	Ll.	Arco del Triunfo
	12.—	14.15	13.45	15.10	16.—	16.55	18.10	19.57	20.40	20.30	22.35	Ll.	BARCELONA-P.C.

© Biblioteca Ferroviaria - FFE

209 Lérida → Tarragona

Km.	ESTACIONES		5362 Omn. Aut. 3	1304 1311 Omn. 1-2-3	354 Ráp.-Aut. 3	5354 Omn. Aut. 3	382 Cor.-2-3	5358 Omn.-Aut. 3	5356 Ráp.-Aut. 3	5320 Omn. 2-3
0	**LERIDA**	S.		7.—	7.40	9.47	14.50	19.30	—	17.55
12	Puigvert-Artesa			7.21	7.59	10.01	15.12	19.44	—	18.16
20	Juneda			7.36	8.12	10.10	15.28	19.53	—	18.31
25	Borjas Blancas			7.50	8.22	10.19	15.42	20.02	—	18.41
30	Floresta			8.—	8.30	10.26	15.53	10.09	—	18.51
41	Vinaixa			8.23	8.48	10.39	16.16	20.22	—	19.14
49	Vimbodí			8.39	9.01	10.47	16.32	20.30	—	19.30
54	Espluga			8.50	9.10	10.54	16.43	20.37	—	19.40
60	Montblanch			9.06	9.22	11.03	16.59	20.46	—	20.02
64	Vilavert (apd.)			9.15	9.28	11.09	17.08	20.53	—	20.11
67	La Riba			9.21	9.32	11.14	17.14	20.58	—	20.17
69	**Plana-Picamoixóns**	Ll.		9.26	9.35	11.17	17.19	21.01	—	20.22
76	*Valls*	S.	1	1) 9.07		1	*17.02*	—	—	1
69	**Plana-Picamoixóns**	S.	8.12	9.40	←	11.20	17.25	21.06	21.40	20.23
74	Alcover		8.26	9.51	—	11.35	17.36	21.20	21.55	20.37
81	Selva (apd.)		8.33	10.04	—	11.43	17.49	21.28	22.03	20.50
87	**Reus-Paseo Mata**	Ll.		10.16	—		18.01			21.02
		S.		10.28	—		18.15			
87	**Reus-Avenida**	Ll.	8.45		—	11.55		21.40	22.15	
		S.	9.06		—	11.58		21.43	22.22	
95	Vilaseca		9.17	10.41	—	12.09	18.27	21.54	22.23	
98	La Canonja		9.21	10.47	—	12.14	18.33	21.58	22.37	
103	**TARRAGONA**	Ll.	9.27	10.55	—	12.20	18.40	22.04	22.43	

(1) Entre Valls y Plana sólo lleva 2.ª y 3.ª clase.

209 Tarragona → Lérida

Km.	ESTACIONES		5351 Omn.-Aut. 3	381 Cor.-2-3	5361 Omn.-Aut. 3	5353 Omn.-Aut. 3	1303 Omn. 1-2-3	5363 Omn. Aut. 3	353 Ráp.-Aut. 3	5321 Omn. 2-3
0	**TARRAGONA**	S.	5.25	8.—	11.30	14.10	18.10	19.50	—	—
6	La Canonja		5.31	8.09	11.37	14.16	18.19	19.56	—	—
9	Vilaseca		5.36	8.16	11.42	14.21	18.26	20.01	—	—
16	**Reus-Paseo Mata**	Ll.	5.46		11.52	14.31		20.11	—	—
		S.	5.49		11.56	14.34		20.14	—	7.30
16	**Reus-Avenida**	Ll.		8.30			18.40		—	
		S.		8.45			18.50		—	
23	Selva (apd.)		6.02	9.—	12.09	14.47	19.05	20.27	—	7.44
29	Alcover		6.10	9.13	12.18	14.56	19.18	20.36	—	7.57
34	**Plana-Picamoixóns**	Ll.	6.24	9.23	12.32	15.10	19.28	20.50	—	8.11
41	*Valls*	Ll.	*6.38*	*9.53*	*12.47*	1	1	*21.17*	1	1
34	**Plana-Picamoixóns**	S.	6.25	9.26	—	15.11	19.40		19.34	8.12
37	La Riba		6.30	9.34	—	15.15	19.46		19.38	8.18
39	Vilavert (apd.)		6.34	9.40	—	15.19	19.52		19.42	8.23
44	Montblanch		6.41	9.58	—	15.25	20.07		19.51	8.35
50	Espluga		6.49	10.12	—	15.33	20.23		20.02	8.49
55	Vimbodí		6.55	10.24	—	15.38	20.37		20.10	9.02
63	Vinaixa		7.05	10.40	—	15.46	20.52		20.21	9.16
74	Floresta		7.20	10.57	—	16.—	21.09		20.34	9.32
78	Borjas Blancas		7.34	11.06	—	16.07	21.17		20.41	9.41
84	Juneda		7.41	11.15	—	16.14	21.26		20.47	9.49
91	Puigvert-Artesa		8.—	11.30	—	16.24	21.41		21.—	10.04
103	**LERIDA**	Ll.	8.12	11.50	—	16.36	22.—		21.19	10.24

Barcelona → Lérida (por Roda) 210

Km.	ESTACIONES		5381 Omn.-Aut. 3	5841 1311 381 Cor.Omn. 2-3 A	5855 5325 Trn.-Omn. 2-3 B	5383 Omn.-Aut. 3	853 353 Ráp.-Aut. 3	1731 1301 Semi.-Omn. 2-3	3301 Semi.-Dir. 2-3	1843 5387 Semi.-Dir. 2-3	5385 Omn. Aut. 3	5311 Omn. Aut. 3 C
0	**BARCEL.ª-T.**	S.	—	6.10	13.55	—	17.50	18.10	18.20	19.30	—	—
5	**BARCEL.ª-P. DE**	S.	—	6.20	14.05	—	17.59	18.20	18.28	19.38	—	—
8	**BARCEL.ª-SANS**	S.	—	6.25	14.10	—	1	18.27	18.33	19.43	—	—
67	**S. Vicente de C.**	Ll.	—	7.50	15.25	—	18.51	19.32	20.18	20.50	—	—
		S.	7.15	8.—	15.30	14.—	18.52	19.45	→	21.10	17.43	20.37
75	Roda de Bará		7.25	8.20	15.44	14.10		19.58	—	21.20	17.53	20.50
83	Salomó		7.37	8.39	16.02	14.23		20.16	5303 Omn. 2-3	21.33	18.08	21.08
89	Vilabella (apd.)		7.46	8.52	16.15	14.32		20.29		21.42	18.17	21.21
91	Nules		7.50	8.59	16.22	14.37		20.36		21.47	18.22	21.28
97	**Valls**	Ll.	7.58	9.06	16.30	14.45	19.26	20.44		21.55	18.30	21.36
		S.	7.59	9.07	—	14.43	19.27	20.47	11.05	—	18.31	—
104	**Plana-Picamix.**	Ll.	8.07	9.15	—	14.54	19.33	20.55	11.13	—	18.39	—
		S.	—	9.26	—	—	19.34	21.04	—	—	—	—
173	**LERIDA**	Ll.	—	11.50	—	—	21.19	23.20	—	—	—	—

Entre Valls y Plana-Picamoixóns circulan, además, los trenes 5371 y 5373, con salidas de Valls a las 6.10 y 21.25, para llegar a Plana a las 6.18 y 21.33.

A Transbordo en Plana.—B Transbordo en San Vicente.—C Circula vísperas de festivo.

Lérida → Barcelona (por Roda) 210

Km.	ESTACIONES		5382 5842 Omn.-Semid.- 2-3 A	1302 1732 Omn.-Semid. 2-3	354 854 Ráp.-Aut. 3	5326 3318 Omn.-Trn. 2-3 A	5384 Omn.-Aut. 3	5386 3320 Omn.-Aut. 3	382 1312 1842 Cor.-Omn. 2-3 A	5388 Omn.-Aut. 3	5310 Omn. Ant. 3 B
0	**LERIDA**	S.	—	5.40	7.40	—	—	—	14.50	—	—
69	**P.-Picamoixó**	Ll.	—	8.05	9.35	—	—	—	17.19	—	—
		S.	6.27	8.08	9.36	11.36	12.40	15.30	17.25	19.53	—
76	**Valls**	Ll.	6.34	8.16	9.43	11.45	12.47	15.37	17.39	20.—	—
		S.	6.35	8.17	9.44	11.48	12.48	15.40	17.44	20.01	6.42
82	Nules		6.41	8.26		11.54	12.55	15.47	17.53	20.07	6.51
84	Vilabella (apd.)		6.44	8.31		11.59	12.59	15.51	17.58	20.10	6.55
90	Salomó		6.51	8.40		12.08	13.06	16.01	18.07	10.17	7.04
98	Roda de Bará		7.02	8.52		12.21	13.17	16.12	18.34	20.28	7.15
106	**San Vicente C**	Ll.	7.10	9.01	10.13	12.30	13.25	16.20	18.43	20.36	—
		S.	7.14	9.13	10.14	12.33	—	16.25	18.53	—	—
165	**BARNA.-SANS**	Ll.	8.25	10.16	1	13.55	—	18.20	20.14	—	—
168	**BARNA.-P. G.**	Ll.	8.30	10.21	11.06	14.—	—	18.26	20.20	—	—
173	**BARNA.-T.**	Ll.	8.40	10.30	11.15	14.10	—	18.35	20.30	—	1

Entre Plana y Valls circula además el tren 5372, con salida de Plana a las 21.10, para llegar a Valls a las 21.17.

A Enlaza en San Vicente con tren para la línea de Villafranca.—B Circula festivos y siguientes a festivos.

CENTRALES TELEFONICAS DE INFORMACION

MADRID - BARCELONA - VALENCIA

(perm.) 2477400 2478400 — (perm.) 2195500 2195600 2195650 — (de 7 a 23) 229823

SEVILLA

(De 9 a 13 y 16 a 18) - Fuera estas horas

228992-228993-228994 228943

© Biblioteca Ferroviaria - FFE

Km.	ESTACIONES		5111 Omn. 2-3	1103 Omn. 2-3	2101 Ráp. 1-2	2111 Trn. 2-3	103 Ráp. 1-2	151 TER 1-2	2131 Trn.-Omn. 2-3	2121 Trn. 2.3	2113 Trn. 2-3	2133 Trn. 2-3	21[illegible] Rá[illegible] 1-[illegible]
				A		A	A	C	A		A		
	Alicante-T.	S.	—	—	—	—	—	—	—	—	—	—	—
	Valencia.	Ll.	—	—	—	—	—	—	—	—	—	—	—
	Barcelona-T.	Ll.	—	—	—	—	—	—	—	—	—	—	—
0	**BARCELONA-T.**	S.	—	11.00	5.55	6.50	7.30	8.45	9.40	10.—	11.40	12.20	13.30	14.[illegible]
4	Barcelona-Clot		—	11.09	6.04		7.38			10.09	11.48	12.27	13.38	
7	Barcelona-San Andrés-C.		—	11.15	6.10		7.43			10.14	11.53	12.32	13.43	
13	Moncada		—	11.23	6.17		7.50			10.21	12.—	12.38	13.49	
19	Mollet-San Fausto y M.		—	11.32	6.25		7.57			10.28	12.07	12.44	13.55	
22	Montmeló		—	11.38	6.30		8.03			10.33	12.12	12.49	13.59	
30	**Granollers-Centro**	Ll.	—	11.48	6.40		8.12	9.18		10.42	12.21	12.58	14.08	
		S.	—	11.51	6.42		8.13	9.20		10.44	12.22	13.02	14.09	
37	Cardedeu		—	12.02	6.53		8.23	9.32		10.54	12.34	13.12	14.20	
41	Llinás		—	12.08	7.—		8.29			11.01	12.47	13.18	14.26	
47	Palautordera		—	12.17	7.10		8.38			11.09	12.55	13.26	14.35	
51	**San Celoni**	Ll.	—	12.23	7.16		8.43			11.14	13.—	13.31	14.40	
		S.	—	12.35	7.17		8.44			11.15	13.02	13.33	—	
56	Gualba		—	12.44	7.24		8.51			11.21	13.09	13.40	—	
59	Breda-Riells-Viabrea		—	12.49	7.29		8.55	9.57		11.25	13.13	13.44	—	
65	Hostalrich		—	12.58	7.38		9.02			11.32	13.20	13.51	—	
70	**Massanet-M.**	Ll.	1107	13.05	7.45	7.54	9.07	10.08	10.35	11.37	13.25	13.56	—	15.[illegible]
		S.		Ll.	8.05	7.54	9.08	10.09	10.36		13.26	13.57	—	15.[illegible]
77	Sils		Omn.		8.15		9.16	10.18		1109	13.34	14.05	—	
83	Caldas de Malavella		2-3	2113	8.26	8.07	9.24	10.28	10.48	Omn.	13.41	14.13	—	15.[illegible]
90	Riudellots				8.36		9.31			2-3	13.48	14.20	—	
94	Fornells		—	Trn.	8.43		9.37				13.54	14.26	—	
100	**GERONA**	Ll.	—	2-3	8.50	8.22	9.43	10.43	11.—		14.—	14.32	—	15.[illegible]
		S.	5.17	6.40	9.06	8.24	9.45	11.13	11.02	12.35	—	14.37	—	15.[illegible]
109	Celrá		5.31	6.51	9.19		9.59	11.30		12.48	—	14.49	—	
112	Bordils		5.38	6.56	9.26		10.04			12.54	—	14.54	—	
116	Flassá		5.45	7.01	9.34	8.44	10.10	11.42	11.21	13.02	—	15.01	—	16.[illegible]
118	San Jordi		5.51	7.10	9.43		10.15			13.08	—	15.06	—	
124	Camallera		6.03	7.22	9.56		10.25			13.20	—	15.13	—	
130	San Miguel		6.12	7.36	10.05		10.31			13.29	—	15.20	—	
132	Tonyá (apd.)		6.16							13.33	—		—	
136	Vilamalla		6.23	7.46	10.16		10.36			13.43	—	15.27	—	
141	Figueras		6.35	7.55	10.28	9.13	10.45	12.15	11.48	13.52	—	15.36	—	16.[illegible]
147	Perelada		6.45	8.02	10.37		10.52			14.01	—	15.43	—	
153	Vilajuiga		6.56	8.09	10.47		10.59			14.11	—	15.50	—	
160	Llansá		7.09	8.19	11.—		11.08	(1)12.37		14.23	—	15.59	—	
162	Playa de Garbet (apd.)		7.14	(1)8.23	(1)11.04		(1)11.12			14.27	—		—	
165	Colera		7.18	8.27	11.08		11.16			14.31	—	16.07	—	
167	**Port-Bou**	Ll.	7.22	8.30	11.12	9.38	11.19	12.46	12.14	14.35	—	16.10	—	16.[illegible]
		S.	7.30	—	11.20	9.46	—	12.55	12.26	—	—	—	—	17.[illegible]
169	**Cerbère**	Ll.	7.35	—	11.25	9.50	—	13.—	12.30	—	—	—	—	17.[illegible]
0	*Cerbère*	S.	—	—	—	10.22	—	—	—	—	—	—	—	
968	*Paris*	Ll.	—	—	—	22.45	—	—	—	—	—	—	—	

A Tiene enlace en Massanet-Massanas con tren de la línea de Mataró.
C Paga suplemento.
(1) Efectuarán parada del 1-VI al 30-IX.

212 Barcelona - Granollers

ESTACIONES		2159 Trn. 2-3	2141 Trn. 2-3	2143 Trn. 2-3	2145 Trn. 2-3	2147 Trn. 2-3	2149 Trn. 2-3	2151 Trn. 2-3	2153 Trn. 2-3	2155 Trn. 2-3	2137 Trn. 2-3	2157 Trn. 2-3
Barcelona-Término	S.	5.25	6.25	7.—	8.—	8.50	13.17	15.09	16.20	18.50	21.25	22.25
Barcelona-Clot		5.33	6.33	7.08	8.08	8.58	13.25	15.18	16.28	18.58	21.33	22.33
Barcelona-San Andrés Cond.		5.39	6.39	7.13	8.13	9.03	13.29	15.23	16.33	19.03	21.38	22.38
Moncada		5.45	6.46	7.20	8.20	9.10	13.35	15.29	16.40	19.10	21.44	22.45
Mollet-San Fausto y Martor.		—	6.53	7.26	8.26	9.17	13.41	15.36	16.46	19.16	21.51	22.51
Montmeló		—	6.58	7.31	8.31	9.21	13.46	15.42	16.51	19.21	21.56	22.56
Granollers-Centro	Ll.	—	7.07	7.40	8.40	9.30	13.55	15.51	17.—	19.30	22.05	23.05

2115 Trn. 2-3	101 Barna. Exp. 1-2	153 Mare Nostrum TER 1-2	2117 Trn. 2-3	113 Hispa.-Exp. 1-2	1101 Semid. 2-3	119 Exp. 1-2	2135 Trn. 2-3	2123 Trn. 2-3	2125 Trn. 2-3			ESTACIONES	
A		C	A		A			A					
—	—	8.35	—	—	—	—	—	—	—			S.	*Alicante-T.*
—	—	11.19	—	—	—	—	—	—	—			Ll.	*Valencia-T.*
—	—	16.40	—	—	—	—	—	—	—			Ll.	*Barcelona-T.*
14.20	15.40	16.55	17.20	18.—	18.15	19.15	19.25	20.05	20.55			S.	**BARCELONA-T.**
14.28			17.28		18.24		19.33	20.13	21.04				Barcelona-Clot
14.33			17.33				19.37	20.17	21.10				Barcelona-S. Andrés-C.
14.40			17.40				19.44	20.24	21.18				Moncada
14.46			17.47				19.50	20.30	21.26				Mollet-San Fausto y Mart.
14.51			17.53				19.57	20.35	21.31				Montmeló
15.—			18.02	18.33	18.53	19.48	20.06	20.44	21.40			Ll.	**Granollers-Centro**
15.01			18.03	18.34	18.55	19.52	20.08	20.45	21.42			S.	
15.11	16.24		18.12		19.06		20.18	20.54	21.52				Cardedeu
15.18			18.17		19.14		20.23	21.01	21.58				Llinás
15.27			18.26		19.23		20.30	21.09	22.09				Palautordera
15.32			18.31		19.29		20.35	21.14	22.14			Ll.	**San Celoni**
15.33			18.32		19.33		—	21.16	22.15			S.	
15.40			18.39		19.41		—	21.22	22.22				Gualba
15.44			18.43		19.46		—	21.26	22.26				Breda-Riells-Viabrea
15.51			18.50		19.55		—	21.32	22.33				Hostalrich
15.56	16.57	17.50	18.55	19.16	20.02	20.34	—	21.37	22.38			Ll.	**Massanet-M.**
15.57	16.58	17.51	18.56	19.18	20.03	20.35	—	21.38	22.40			S.	
16.05			19.04		20.12		—	21.45	22.48				Sils
16.13	17.13		19.11	19.35	20.21	20.51	—	21.52	22.56				Caldas de Malavella
16.20			19.18		20.29		—	21.59	23.03				Riudellots
16.26			19.24		20.36		—	22.05	23.09				Fornells
16.32	17.28	18.12	19.30	19.50	20.43	21.06	—	22.11	23.15			Ll.	**GERONA**
16.39	17.31	18.15	19.32	19.58	20.44	21.11	—	—	—			S.	
16.50			19.47		20.57		—	—	—				Celrá
16.56			19.52		21.03		—	—	—				Bordils
17.01	17.52	18.34	19.58	20.19	21.09	21.33	—	—	—				Flassá
17.06			20.03		21.14		—	—	—				San Jordi
17.13			20.11		21.26		—	—	—				Camallera
17.20	18.15		20.19		21.34		—	—	—				San Miguel
			20.22				—	—	—				Tonyá (apd.)
17.26			20.27		21.42		—	—	—				Vilamalla
17.33	18.30	19.02	20.36	20.53	21.50	22.12	—	—	—				Figueras
17.40			20.43		21.59		—	—	—				Perelada
17.46			20.50		22.09		—	—	—				Vilajuiga
17.56			20.59	21.16	22.23	22.35	—	—	—				Llansá
							—	—	—				Playa de Garbet (apd.)
18.05			21.07		22.31		—	—	—				Colera
18.08	19.—	19.28	21.10	21.25	22.35	22.44	—	—	—			Ll.	**Port-Bou**
—	19.05	19.41	—	21.35	—	22.55	—	—	—			S.	
—	19.10	19.45	—	21.40	—	23.—	—	—	—			Ll.	**Cerbère**
—	20.05	20.50	—	—	—	—	—	—	—			S.	*Cerbere*
—	8.26	8.40	—	—	—	—	—	—	—			Ll.	*Paris*

USTED PUEDE VIAJAR EN LITERAS DESDE
MADRID a: PORT-BOU/CERBERE, BARCELONA, IRUN/HENDAYA, BILBAO, SANTANDER, OVIEDO, GIJON, CORUÑA, SEVILLA, CADIZ, MALAGA, ALGECIRAS, Y REGRESO
Y DESDE
BARCELONA a: CORUÑA, VIGO, SEVILLA Y REGRESO
CON BILLETE DE 2.ª CLASE Y UN SUPLEMENTO DE 150 PTAS. EN CUALQUIER RECORRIDO

© Biblioteca Ferroviaria - FFE

Km.	ESTACIONES		5112 Semid. 2-3	2122 Tra. 2-3	1102 Semid. 2-3 A	2176 Tra. 2-3	120 Exp. 1-2 ■	2124 Tra. 2-3 A	1108 Omn. 2-3	114 Hisp.-Exp. 1-2 ✕■	154 Mare Nostrum TER 1-2 ■✕ B	2126 Tra. 2-3 A	102 Bar.-Exp. 1-2 ■	2112 Tra. 2-3 A	2138 Tra. 2-3
0	*París*	S.	—	—	—	—	—	—	—	—	20.45	—	20.45	—	—
968	*Cerbere*	LI.	—	—	—	—	—	—	—	—	9.05	—	9.01	—	—
		S.	—	—	—	—	—	—	—	—	9.08	—	9.08	—	—
971	*Port-Bou*	LI.	—	—	—	—	—	—	—	—	9.10	—	9.10	—	—
0	**Port-Bou** ✕ 🍷 🏛	S.	—	—	3.45	6.20	6.45	—	6.50	7.30	9.40	—	10.05	12.15	—
3	Colera		—	—	3.50	6.25		—	6.55			—		12.20	—
5	Playa de G. (apd.)		—	—	|	|		—	6.59			—		1)12.23	—
8	Llansá		—	—	3.59	6.34		—	7.05	7.40		—		12.29	—
15	Vilajuiga		—	—	4.12	6.44		—	7.18			—		12.39	—
21	Perelada		—	—	4.22	6.53		—	7.28			—		12.48	—
27	Figueras 🍷		—	—	4.32	6.59	7.23	—	7.39	8.10	10.09	—	10.42	12.55	—
32	Vilamalla		—	—	4.41	7.05		—	7.48			—		13.03	—
35	Tonyá (apd.)		—	—	|	7.09		—	7.53			—		13.07	—
37	San Miguel		—	—	4.49	7.14		—	7.59			—	10.57	13.11	—
43	Camallera		—	—	5.—	7.20		—	8.12			—		13.19	—
49	San Jordi		—	—	5.10	7.28		—	8.22			—		13.26	—
52	Flassá 🍷		—	—	5.15	7.32	7.58	—	8.27	8.45	10.34	—	11.20	13.32	—
56	Bordils		—	—	5.23	7.39	|	—	8.38	|		—	|	13.39	—
59	Celrá		—	—	5.30	7.45	8.09	—	8.43	8.55		—	|	13.44	—
68	**GERONA** ✕ 🍷 ♃	LI.	—	—	5.42	7.55	8.21	—	8.54	9.07	10.52	—	11.41	13.55	—
		S.	—	5.10	5.47		8.23	8.40		9.12	10.54	11.10	11.44	14.—	—
73	Fornells		—	5.16	5.56			8.47				11.17		14.07	—
78	Riudellots		—	5.21	6.03	2132	|	8.53	2134	|		11.23		14.13	—
84	Caldas de Malavella		—	5.28	6.11	Tra.	8.41	9.01	Tra.	9.31		11.30	12.02	14.21	—
89	Sils		—	5.36	6.18	2-3	|	9.09	2-3	|		11.38	|	14.29	—
98	**Massanet-M.** 🍷	LI.	—	5.43	6.26		8.53	9.16		9.43	11.16	11.45	12.14	14.36	—
		S.	8.15	5.44	6.27	10.20	8.54	9.18	12.35	9.44	11.17	11.46	12.15	14.37	—
103	Hostalrich		8.23	5.51	6.34	10.28		9.26	12.43	|		11.54		14.45	—
109	Breda-Riells-Viab.		8.31	5.58	6.42	10.36		9.33	12.50	9.58		12.01		14.52	—
111	Gualba		8.36	6.01	6.49	10.40		9.37	12.55			12.04		14.58	—
117	**San Celoni**	LI.	8.44	6.07	6.57	10.46		9.43	13.01			12.10		15.04	—
		S.	8.47	6.08	6.59	10.49		9.48	13.03			12.11		15.04	15.20
120	Palautordera		8.54	6.12	7.08	10.54		9.53	13.08	10.21		12.16		15.08	15.26
126	Llinás		9.03	6.19	7.18	11.03		10.03	13.17			12.25		15.17	15.34
131	Cardedeu		9.09	6.27	7.28	11.09	9.33	10.12	13.23			12.31		15.23	15.39
138	**Granollers-C.** 🍷	LI.	9.20	6.37	7.39	11.19	9.43	10.22	13.33	10.43		12.41		15.33	15.49
		S.	9.31	6.40	7.40	11.20	9.45	10.23	13.34	10.45		12.42		15.35	15.51
145	Montmeló		9.41	6.48	|	11.28		10.29	13.42			12.50		15.41	15.59
149	Mollet-San F. y M.		|	6.54		11.34		10.35	13.48			12.55		15.45	16.04
155	Moncada		|	7.01	|	11.41		10.41	13.55			13.02		15.50	16.11
161	Barcelona-S. A.-C.		|	7.08	|	11.48		10.46	14.02			13.08		15.54	16.18
164	Barcelona-Clot		10.03	7.13	8.12	11.53		10.50	14.08			13.13		15.59	16.23
167	**BARCELONA-T.**	LI.	10.11	7.20	8.20	12.—	10.20	10.57	14.15	11.20	12.15	13.20	13.35	16.05	16.30
	Barcelona-T.	S.	—	—	—	—	—	—	—	—	12.35	—	—	—	—
	Valencia-T.	LI.	—	—	—	—	—	—	—	—	17.31	—	—	—	—
	Alicante-T.	LI.	—	—	—	—	—	—	—	—	20.35	—	—	—	—

A Enlaza en Massanet-Massanas con tren para la línea de Mataró.
B Paga suplemento. Continúa a Alicante. Itin. 218.
C Paga suplemento.

EL TER
ES EL TREN IDEAL DEL
HOMBRE DE NEGOCIOS

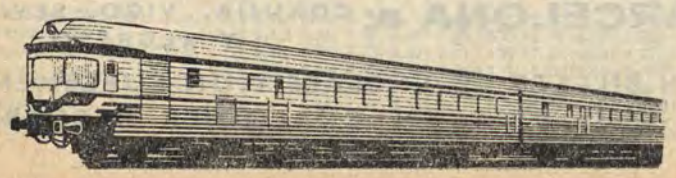

1104 Omn. 2-3 A	2104 Ráp. 1-2 ■	2114 Tra. 2-3 A	2128 Tra. 2-3 A	1106 Omn. 2-3 A	152 TER 1-2 ✕■ C	2178 Tra. 2-3	2140 Tra. 2-3	104 Ráp. 1-2 ■ A	1110 Omn. 2-3	2102 Ráp. 1-2 ■	ESTACIONES	
—	—	—	—	—	—	—	—	—	—	8.40	*París*	S.
—	—	—	—	—	—	—	—	—	—	20.56	*Cerbere*	LI.
—	—	—	—	—	—	—	—	—	—	21.—		S.
—	—	—	—	—	—	—	—	—	—	21.05	*Port-Bou*	LI.
13.20	14.05	15.20	—	17.05	17.35	18.35	—	19.25	20.10	21.35	**Port-Bou** ✕ 🍷 🏛	S.
13.25		15.25	—	17.10		18.40	—	|	20.15		Colera	
1)13.30		15.28	—	1)17.13		1)18.43	—		20.18		Playa de G. (apd.)	
13.35		15.35	—	17.19		18.49	—	19.34	20.24		Llansá	
13.48		15.45	—	17.32		18.59	—	|	20.37		Vilajuiga	
13.58		15.55	—	17.43		19.08	—		20.47		Perelada	
14.07	14.35	16.02	—	18.11	18.04	19.15	—	20.03	20.56	22.08	Figueras 🍷	
14.16		16.09	—	18.23		19.25	—	|	21.04		Vilamalla	
|		16.13	—	|		|	—		21.08		Tonyá (apd.)	
14.24		16.21	—	18.31	18.17	19.34	—	20.18	21.13		San Miguel	
14.36		16.31	—	18.44		19.42	—	20.32	21.25		Camallera	
14.46		16.39	—	18.56		19.51	—	|	21.38		San Jordi	
15.10	15.03	16.47	—	19.02	18.33	19.56	—	20.45	21.44	22.35	Flassá 🍷	
15.19	|	16.55	—	19.10		20.01	—	|	21.52	|	Bordils	
15.25		17.02	—	19.16		20.10	—	20.56	21.59		Celrá	
15.37	15.22	17.13	—	19.28	18.51	20.21	—	21.08	22.10	22.54	**GERONA** ✕ 🍷 ♃	LI.
15.40	15.25	17.15	17.55	19.31	18.53	—	—	21.09	—	22.56		S.
15.49		17.22	18.02	19.40		—	—		—		Fornells	
15.56		17.28	18.08	19.47		—	—		—		Riudellots	
16.04	15.40	17.36	18.15	19.55	19.07	—	—	21.26	—	23.11	Caldas de Malavella	
16.11	|	17.44	18.23	20.03	|	—	—	21.33	—	|	Sils	
16.19	15.52	17.51	18.30	20.11	19.18	—	—	21.40	—	23.23	**Massanet-M.** 🍷	LI.
16.20	15.53	17.52	18.31	20.11	19.19	—	—	21.41	—	23.24		S.
16.27		18.—	18.39	20.19		—	—	|	—		Hostalrich	
16.35		18.07	18.46	20.27		—	—	21.53	—		Breda-Riells-Viabrea	
16.45		18.11	18.49	20.32		—	—		—		Gualba	
16.53		18.17	18.55	20.40		—	—		—		**San Celoni**	LI.
16.55		18.19	18.59	20.41		—	21.15		—			S.
17.08		18.25	19.04	20.49		—	21.19		—		Palautordera	
17.18		18.34	19.13	21.—		—	21.26		—		Llinás	
17.28	16.25	18.44	19.18	21.06		—	21.31		—		Cardedeu	
17.39		18.54	19.28	21.17		—	21.41	22.29	—		**Granollers-C.** 🍷	LI.
17.40		18.56	19.30	21.18		—	21.43	22.30	—			S.
17.52		19.04	19.37			—	21.50		—		Montmeló	
17.58		19.10	19.42			—	21.56		—		Mollet-San F. y M 🍷	
18.07		19.11	19.48			—	22.02		—		Moncada	
18.15		19.24	19.54			—	22.09		—		Barcelona-San A.-C	
18.23		19.30	19.50	21.49		—	22.14		—		Barcelona-Clot	
18.30	17.02	19.37	20.05	21.57	20.17	—	22.21	23.05	—	0.30	**BARCELONA-T.**	LI.
—	—	—	—	—	—	—	—	—	—	—	*Barcelona-T.*	S.
—	—	—	—	—	—	—	—	—	—	—	*Valencia-T.*	LI.
—	—	—	—	—	—	—	—	—	—	—	*Alicante-T.*	LI.

(1) Efectúa parada del 30-VI al 30-IX.

Granollers ⟶ Barcelona 212

Km.	ESTACIONES		2142 Tra. 2-3	2162 Tra. 2-3 ⚒	2136 Tra. 2-3	2144 Tra. 2-3	2146 Tra. 2-3	2148 Tra. 2-3	2150 Tra. 2-3	2160 Tra. 2-3 ⚒	2152 Tra. 2-3	2154 Tra. 2-3	2156 Tra. 2-3	2158 Tra. 2-3
0	**Granollers-Centro**	S.	4.55	—	6.—	7.20	7.55	8.45	10.05	—	14.10	16.15	18.05	20.25
8	Montmeló		5.03	—	6.08	7.27	8.04	8.53	10.13	14.05	14.18	16.23	18.13	20.34
11	Mollet-San Fausto y M.		5.09	—	6.14	7.32	8.09	8.59	10.19	14.10	14.24	16.29	18.19	20.40
17	Moncada		5.16	5.50	6.21	7.38	8.16	9.06	10.26	14.16	14.31	16.36	18.26	20.47
23	Barcelona-S Andrés-C.		5.23	5.58	6.28	7.44	8.23	9.13	10.33	14.23	14.38	16.43	18.33	20.54
26	Barcelona-Clot		5.28	6.03	6.33	7.48	8.28	9.18	10.38	14.28	14.43	16.48	18.38	21.—
30	**BARCELONA-T.**	LI.	5.35	6.10	6.40	7.55	8.35	9.25	10.42	14.35	14.50	16.55	18.45	21.07

© Biblioteca Ferroviaria - FFE

(Madrid It. 200) → Barcelona → Gerona → Port-Bou (por Mataró)

Otros trenes para Gerona y Port Bou, itin. 211

Km.	ESTACIONES		3101 Trn. 2-3	1111 Omn. 2-3	2181 Semi. 2-3	135 Costa Brava 1-2	2171 Semi. 2-3	1105 Omn. 2-3	3107 Trn. 2-3	2183 Semi. 2-3
			A	B	B	C	B	B		
0	*Madrid-Atocha* It. 200	S.	—	—	—	*20.15*	—	—	—	—
690	*Barcelona-Término*	LI.	—	—	—	*7.53*	—	—	—	—
0	**BARCELONA-T.**	S.	1.50	5.30	7.35	8.15	8.25	10.40	11.30	12.05
4	Pueblo Nuevo		1.57	5.37				10.47	11.37	
6	S. Adrián de Besós (apd.)		2.—	5.41					11.40	
9	Badalona		2.05	5.46				10.59	11.45	
12	Mongat		2.08	5.51				11.—	11.49	
14	Monsolis (apd.)		2.10						11.51	
16	**Masnou**	LI.	2.13	5.55				11.05	11.54	
		S.	2.14	5.56				11.07	11.56	
16	Ocata (apd.)		2.16	5.59				11.10	11.58	
20	Premiá		2.21	6.05				11.17	12.03	
23	Vilasar		2.26	6.11				11.35	12.08	
29	**Mataró**	LI.	2.32	6.18	8.03	8.42	8.53	11.42	12.12	12.33
		S.	2.33	6.21	8.04	8.43	8.54	11.44	12.14	12.34
34	Llavaneras (apt.)		2.38	6.29	8.09		8.59	11.52	12.21	12.40
37	Caldetas		2.42	6.35	8.13		9.03	11.58	12.27	12.44
39	**Arenys de Mar**	LI.	2.46	6.38	8.17	8.56	9.07	12.01	12.30	12.48
		S.	—	6.41	8.18	8.57	9.08	12.04	12.31	12.49
42	Canet		—	6.47	8.23		9.12	12.10	12.35	12.54
46	San Pol		—	6.54	8.28		9.17	12.17	12.40	12.59
49	Calella		—	7.02	8.34	9.10	9.23	12.25	12.46	13.06
52	Pineda		—	7.08	8.38		9.27	12.30	12.52	13.10
56	Malgrat de Mar		—	7.16	8.44		9.32	12.37	12.56	13.16
61	**Blanes**	LI.	—	7.22	8.50	9.23	9.38	12.43	13.01	13.22
		S.	—	7.25	8.51	9.24	9.40	12.46	—	13.24
67	Tordera		—	7.33	8.57		9.45	12.55	—	13.30
76	**Massanet-M.**	LI.	—	7.44	9.05	9.39	9.54	13.06	—	13.38
		S.	—	—	—	9.40	9.54	13.07	—	—
84	Sils		—	—	—		10.01	13.17	—	—
90	Caldas de Malavella		—	—	—	9.54	10.08	13.27	—	—
96	Riudellots		—	—	—		10.14	13.36	—	—
101	Fornells		—	—	—		10.19	13.43	—	—
106	**GERONA**	LI.	—	—	—	10.09	10.25	13.50	—	—
		S.	—	—	—	10.11	—	13.55	—	—
115	Celrá		—	—	—		—	14.07	—	—
118	Bordils		—	—	—		—	14.12	—	—
122	Flassá		—	—	—	10.33	—	14.19	—	—
124	San Jordi		—	—	—		—	14.23	—	—
131	Camallera		—	—	—		—	14.35	—	—
137	San Miguel		—	—	—	10.56	—	14.47	—	—
138	Tonyá (apd.)		—	—	—		—	14.51	—	—
142	Vilamalla		—	—	—		—	14.56	—	—
147	**Figueras**	LI.	—	—	—	11.09	—	15.03	—	—
		S.	—	—	—	11.14	—	15.07	—	—
153	Perelada		—	—	—		—	15.16	—	—
159	Vilajuiga		—	—	—		—	15.26	—	—
166	Llansá		—	—	—		—	15.38	—	—
168	Playa de Garbet (apd.)		—	—	—		—	(1)15.42	—	—
171	Colera		—	—	—		—	15.46	—	—
174	**Port-Bou**	LI.	—	—	—	11.44	—	15.50	—	—
		S.	—	—	—	11.55	—	16.—	—	—
176	**Cerbère**	LI.	—	—	—	12.—	—	16.05	—	—

ESTACIONES	3109 Trn. 2-3	2185 Semi. 2-3	2187 Semi. 2-3	2189 Semi. 2-3	2191 Semi. 2-3	2193 Semi. 2-3	2195 Semi. 2-3	2197 Semi. 2-3
			B	B	B	B		
Madrid-Atocha It. 200 S.	—	—	—	—	—	—	—	—
Barcelona-Término LI.	—	—	—	—	—	—	—	—
BARCELONA-T. S.	13.35	14.15	15.10	17.25	18.15	20.—	20.56	21.24
Pueblo Nuevo	13.42							
S. Adrián de Besós (apd.)	13.45							
Badalona	13.50						21.07	
Mongat	13.53						21.10	
Monsolis (apd.)	13.55							
Masnou LI.	13.58						21.14	
S.	13.59						21.15	
Ocata (apd.)	14.01						21.17	
Premiá	14.05						21.22	
Vilasar	14.09						21.27	
Mataró LI.	14.15	14.43	15.38	17.53	18.43	20.28	21.33	21.52
S.	14.16	14.46	15.38	17.54	18.44	20.29	21.34	21.54
Llavaneras (apt.)	14.21	14.52	15.45	18.—	18.49	20.35	21.40	21.59
Caldetas	14.26	14.56	15.50	18.04	18.54	20.39	21.44	22.03
Arenys de Mar LI.	14.30	15.—	15.54	18.08	18.58	20.43	21.48	22.07
S.	14.32	15.01	15.55	18.09	18.59	20.44	21.49	22.08
Canet	14.37	15.07	16.—	18.13	19.03	20.49	21.54	22.13
San Pol	14.42	15.12	16.05	18.18	19.08	20.54	21.59	22.18
Calella	14.47	15.21	16.11	18.24	19.14	21.02	22.05	22.24
Pineda	—	15.26	16.15	18.28	19.17	21.08	22.09	22.28
Malgrat de Mar	—	15.32	16.21	18.33	19.23	21.14	22.15	22.33
Blanes LI.	—	15.38	16.27	18.39	19.29	21.20	22.21	22.39
S.	—	15.40	16.29	18.40	19.31	21.21	22.22	22.41
Tordera	—	15.46	16.37	18.46	19.37	21.27	22.28	22.47
Massanet-M. LI.	—	15.54	16.45	18.54	19.45	21.35	22.36	22.55
S.	—	—	—	—	—	—	—	—
Sils	—	—	—	—	—	—	—	—
Caldas de Malavella	—	—	—	—	—	—	—	—
Riudellots	—	—	—	—	—	—	—	—
Fornells	—	—	—	—	—	—	—	—
GERONA LI.	—	—	—	—	—	—	—	—
S.	—	—	—	—	—	—	—	—
Celrá	—	—	—	—	—	—	—	—
Bordils	—	—	—	—	—	—	—	—
Flassá	—	—	—	—	—	—	—	—
San Jordi	—	—	—	—	—	—	—	—
Camallera	—	—	—	—	—	—	—	—
San Miguel	—	—	—	—	—	—	—	—
Tonyá (apd.)	—	—	—	—	—	—	—	—
Vilamalla	—	—	—	—	—	—	—	—
Figueras LI.	—	—	—	—	—	—	—	—
S.	—	—	—	—	—	—	—	—
Perelada	—	—	—	—	—	—	—	—
Vilajuiga	—	—	—	—	—	—	—	—
Llansá	—	—	—	—	—	—	—	—
Playa de Garbet (apd.)	—	—	—	—	—	—	—	—
Colera	—	—	—	—	—	—	—	—
Port-Bou LI.	—	—	—	—	—	—	—	—
S.	—	—	—	—	—	—	—	—
Cerbère LI.	—	—	—	—	—	—	—	—

A Circula festivos y siguientes a festivos.
B Tiene enlace en Massanet-Massanas con tren de la línea de Granollers.
C Paga suplemento. Madrid. Itin. 202.

(1) Efectúa parada del 1-VI al 30-IX.

Más trenes de cercanías entre Barcelona, Mataró, Arenys de Mar y Calella, en Itin. 214.

Viaje durmiendo entre Madrid y Cerbère con el nuevo servicio RENFE de LITERAS. Billete de 2.ª clase, y SUPLEMENTO de **150** Ptas.

SU DESCANSO VALE MAS

© Biblioteca Ferroviaria - FFE

Otros trenes entre Port-Bou-Barcelona. Itin. 211

Km.	ESTACIONES		3102 Trn. 2-3	2182 Semi. 2-3	2184 Semi. 2-3	5186 Semi. 2-3	2172 Semi. 2-3	2174 Semi 2-3
				A	A	A	A	
0	**Port-Bou**	S.	—	—	—	—	8.00	—
3	Colera		—	—	—	—	8.05	—
5	Playa de Garbet (apd.)		—	—	—	—	8.08	—
7	Llansá		—	—	—	—	8.14	—
15	Vilajuiga		—	—	—	—	8.24	—
20	Perelada		—	—	—	—	8.37	—
27	**Figueras**	Ll.	—	—	—	—	8.38	—
		S.	—	—	—	—	8.43	—
32	Vilamalla		—	—	—	—	8.50	—
35	Tonyá (apd.)		—	—	—	—	|	—
37	San Miguel		—	—	—	—	9.00	—
43	Camallera		—	—	—	—	9.07	—
49	San Jordi		—	—	—	—	9.15	—
52	Flassá		—	—	—	—	9.19	—
55	Bordils		—	—	—	—	9.27	—
59	Celrá		—	—	—	—	9.34	—
68	**GERONA**	Ll.	—	—	—	—	9.45	—
		S.	—	—	—	7.15	9.46	11.5[illegible]
73	Fornells		—	—	—	7.21	9.52	12.0[illegible]
78	Riudellots		—	—	—	7.27	9.57	12.0[illegible]
84	Caldas de Malavella		—	—	—	7.34	10.04	12.1[illegible]
90	Sils		—	—	—	7.42	10.11	12.2[illegible]
98	**Massanet-M**	Ll.	—	—	—	7.49	10.18	12.3[illegible]
		S.	—	6.30	9.19	7.50	10.19	12.3[illegible]
107	Tordera		—	6.38	9.31	7.59	10.21	12.4[illegible]
113	**Blanes**	Ll.	—	6.44	9.37	8.05	10.33	12.4[illegible]
		S.	—	6.45	9.39	8.08	10.34	12.4[illegible]
117	Malgrat de Mar		—	6.52	9.46	8.14	10.40	12.5[illegible]
122	Pineda		—	6.58	9.52	8.19	10.46	13.—
124	Calella		—	7.03	9.56	8.23	10.50	13.0[illegible]
128	San Pol		—	7.09	10.02	8.29	10.57	13.1[illegible]
132	Canet		—	7.14	10.07	8.34	11.02	13.1[illegible]
135	**Arenys de Mar**	Ll.	—	7.18	10.11	8.38	11.06	13.1[illegible]
		S.	3.55	7.20	10.12	8.44	11.07	13.1[illegible]
137	Caldetas		3.59	7.25	10.17	8.53	11.12	13.2[illegible]
140	Llavaneras (apt.)		4.02	7.29	10.20	8.59	11.15	13.2[illegible]
145	**Mataró**	Ll.	4.07	7.34	10.25	9.40	11.20	13.3[illegible]
		S.	4.08	7.35	10.26	9.05	11.21	13.3[illegible]
151	Vilasar		4.15	7.42	|	|	|	|
154	Premiá		4.20	7.47	|	|	|	|
157	Ocata (apd.)		4.24	7.52	|	|	|	|
158	**Masnou**	Ll.	4.26	|	|	|	|	|
		S.	4.27	|	|	|	|	|
159	Monsolis (apd.)		4.30	|	|	|	|	|
162	Mongat		4.33	|	|	|	|	|
164	Badalona		4.37	|	|	|	|	|
167	S. Adrián de Besós (apd.)		4.41	|	|	|	|	|
170	Pueblo Nuevo		4.44	|	|	|	|	|
171	**BARCELONA-T.**	Ll.	4.50	8.10	10.55	9.34	11.50	14.0[illegible]
0	*Barcelona-Término*	S.	—	—	—	—	—	—
600	*Madrid-Atocha lt. 200*	Ll.	—	—	—	—	—	—

3108 Trn. 2-3	2188 Semi. 2-3	3110 Trn. 2-3	1112 Omn. 2-3	2190 Semi- 2-3	2192 Semi- 2-3	136 Costa Brava 1-2	2194 Semi- 2-3		ESTACIONES
	A			A	A	D	A		
—	—	—	—	—	—	18.25	—	S.	**Port-Bou**
—	—	—	—	—	—	|	—	|	Colera
—	—	—	—	—	—	|	—	|	Playa de Garbet (apd.)
—	—	—	—	—	—	|	—	|	Llansá
—	—	—	—	—	—	|	—	|	Vilajuiga
—	—	—	—	—	—	|	—	|	Perelada
—	—	—	—	—	—	18.58	—	Ll.	**Figueras**
—	—	—	—	—	—	19.03	—	S.	
—	—	—	—	—	—	|	—	|	Vilamalla
—	—	—	—	—	—	|	—	|	Tonyá (apd.)
—	—	—	—	—	—	|	—	|	San Miguel
—	—	—	—	—	—	|	—	|	Camallera
—	—	—	—	—	—	|	—	|	San Jordi
—	—	—	—	—	—	19.37	—	|	Flassá
—	—	—	—	—	—	|	—	|	Bordils
—	—	—	—	—	—	|	—	|	Celrá
—	—	—	—	—	—	19.58	—	Ll.	**GERONA**
—	—	—	—	—	—	20.—	—	S.	
—	—	—	—	—	—	|	—	|	Fornells
—	—	—	—	—	—	|	—	|	Riudellots
—	—	—	—	—	—	20.16	—	|	Caldas de Malavella
—	—	—	—	—	—	|	—	|	Sils
—	—	—	—	—	—	20.28	—	Ll.	**Massanet-Massanas**
—	14.38	—	16.25	18.—	18.37	20.29	20.40	S.	
—	14.47	—	16.36	18.08	18.47	|	20.48	|	Tordera
—	14.53	—	16.44	18.14	18.53	20.44	20.54	Ll.	**Blanes**
13.45	14.54	—	16.45	18.15	18.55	20.45	20.55	S.	
13.52	15.02	—	16.52	18.21	19.02	|	21.02	|	Malgrat de mar
13.58	15.10	—	16.59	18.27	19.08	|	21.09	|	Pineda
14.02	15.17	15.31	17.04	18.31	19.13	21.—	21.13	|	Calella
14.08	15.23	15.37	17.11	18.36	19.19	|	21.19	|	San Pol
14.13	15.29	15.41	17.17	18.42	19.24	|	21.24	|	Canet
14.17	15.33	15.45	17.22	18.46	19.28	21.12	21.28	Ll.	**Arenys de Mar**
14.19	15.34	15.46	17.24	18.47	19.28	21.13	21.30	S.	
14.25	15.39	15.51	17.28	18.53	19.33	|	21.35	|	Caldetas
14.30	15.43	15.55	17.32	18.57	19.38	|	21.39	|	Llavaneras (apt.)
14.35	15.48	16.—	17.39	19.02	19.43	21.26	21.44	Ll.	**Mataró**
14.36	15.49	15.06	17.40	19.04	19.45	21.27	21.45	S.	
14.43	|	16.08	17.52	|	|	|	|	|	Vilasar
14.48	|	16.13	18.02	|	|	|	|	|	Premiá
14.52	|	16.17	18.07	|	|	|	|	|	Ocata (apd.)
14.54	|	16.19	18.09	|	|	|	|	Ll.	**Masnou**
14.55	|	16.20	18.10	|	|	|	|	S.	
14.58	|	16.23	18.13	|	|	|	|	|	Monsolis (apd.)
15.01	|	16.26	18.16	|	|	|	|	|	Mongat.
15.05	|	16.30	18.21	|	|	|	|	|	Badalona
15.09	|	16.34	|	|	|	|	|	|	S. Adrián de Besós (apd.)
15.13	|	16.38	18.29	|	|	|	|	|	Pueblo Nuevo
15.19	16.18	16.44	18.35	19.33	20.14	21.55	22.14	Ll.	**BARCELONA-T.**
—	—	—	—	—	—	22.20	—	S.	*Barcelona-Término*
—	—	—	—	—	—	10.35	—	Ll.	*Madrid-Atocha lt. 200*

A Enlaza con tren de la línea de Granollers en Massanet-Massanas.
D Paga suplemento, servicio de literas de segunda clase a Madrid. Itin. 202.

Más trenes entre Calella, Arenys de Mar y Mataró a Barcelona. Itin. 214.

Con el nuevo servicio RENFE de

LITERAS

usted puede viajar durmiendo entre Port-Bou y Madrid

© Biblioteca Ferroviaria - FFE

214 Barcelona → Mataró → Arenys de Mar →

Km.	ESTACIONES	4101	3131	3113	4103	4105	3115	4109	3133	4111	3135	3117
0	BARCELONA-T. S.	5.—	5.50	6.15	6.35	7.02	7.10	7.55	8.30	8.51	9.15	9.45
4	Barna.-P.° Nuevo	5.06	5.56	6.21	6.41	7.08	7.16	8.01	8.36	8.57	9.21	9.52
6	San Adrián de Besós	5.09	|	6.24	6.44	7.11	7.19	8.04	8.39	9.—	9.24	9.55
9	Badalona ✕	5.14	6.03	6.29	6.49	7.15	7.24	8.09	8.44	9.04	9.29	10.—
12	Mongat	5.17	6.06	6.32	6.52	7.18	7.27	8.12	8.48	9.07	9.32	10.03
13	Monsolis (apd.)	5.19	6.08	6.34	6.54	7.20	7.29	8.14	8.50	9.09	9.34	10.05
16	Masnou	5.23	6.12	6.38	6.58	7.23	7.33	8.18	8.54	9.13	9.38	10.09
17	Ocata (apd.)	5.25	6.14	6.40	7.—	7.25	7.35	8.20	8.57	9.15	9.41	10.11
20	Premiá	5.30	6.19	6.45	7.05	7.30	7.39	8.25	9.02	9.20	9.46	10.15
23	Vilasar	5.34	6.24	6.49	7.09	7.34	7.43	8.29	9.07	9.24	9.51	10.20
29	Mataró ✕	5.40	6.31	6.56	7.15	7.40	7.51	8.35	9.14	9.30	9.58	10.27
34	Llavaneras (apd.)	—	6.38	7.02	—	—	7.58	—	9.19	—	10.03	10.32
37	Caldetas	—	6.41	7.05	—	—	8.01	—	9.23	—	10.06	10.36
39	Arenys de Mar	—	6.45	7.10	—	—	8.07	—	9.27	—	10.10	10.42
42	Canet	—	—	7.15	—	—	—	—	—	—	—	10.48
46	San Pol	—	—	7.20	—	—	—	—	—	—	—	10.56
50	Calella Ll.	—	—	7.25	—	—	—	—	—	—	—	11.01

Km.	ESTACIONES	4143	—	3145	3121	3147	4141	3125	4147	3127	4151	3149
0	BARCELONA-T. S.	14.35	—	15.35	16.—	16.25	17.05	17.35	18.20	18.45	19.—	19.10
4	Barna.-P.° Nuevo	14.42	—	15.41	16.07	16.31	17.11	17.42	18.26	18.51	19.06	19.16
6	San Adrián de Besós	14.45	—	15.44	16.11	16.34	17.14	17.45	18.29	18.54	19.09	19.19
9	Badalona ✕	14.50	—	15.49	16.16	16.39	17.19	17.50	18.34	18.59	19.14	19.24
12	Mongat	14.53	—	15.53	16.20	16.43	17.22	17.54	18.37	19.03	19.17	19.27
13	Monsolis (apd.)	14.55	—	15.55	16.22	16.45	17.24	17.56	18.39	19.05	19.19	19.29
16	Masnou	14.59	—	15.59	16.26	16.49	17.28	18.—	18.43	19.09	19.23	19.33
17	Ocata (apd.)	15.01	—	16.02	16.29	16.51	17.30	18.03	18.45	19.11	19.25	19.36
20	Premiá	15.06	—	16.07	16.34	16.56	17.35	18.08	18.50	19.16	19.30	19.41
23	Vilasar	15.11	—	16.12	16.38	17.—	17.39	18.13	18.54	19.21	19.34	19.45
29	Mataró ✕	15.18	—	16.20	16.45	17.07	17.45	18.20	19.—	19.30	19.40	19.52
34	Llavaneras (apd.)	15.24	—	16.26	16.52	17.12	—	18.26	—	19.36	—	19.57
37	Caldetas	15.27	—	16.29	16.56	17.16	—	18.30	—	19.40	—	20.01
39	Arenys de Mar	15.31	—	16.33	17.01	17.20	—	18.39	—	19.45	—	20.05
42	Canet	—	—	—	—	—	—	—	—	19.50	—	—
46	San Pol	—	—	—	—	—	—	—	—	19.55	—	—
50	Calella Ll.	—	—	—	—	—	—	—	—	20.—	—	—

214 Calella → Arenys de Mar

Km.	ESTACIONES	3114	3116	3118	3120	3122	3124	3128	3132	3134	3136	3138
0	Calella S.	7.35	—	11.10	11.58	—	—	20.10	—	—	—	—
4	San Pol	7.40	—	11.16	12.04	—	—	20.16	—	—	—	—
8	Canet	7.44	—	11.20	12.09	—	—	20.20	—	—	—	—
11	Arenys de Mar	7.49	8.59	11.26	12.14	17.50	19.16	20.25	4.50	6.30	6.52	9.40
14	Caldetas	7.54	9.04	11.30	12.18	17.55	19.20	20.30	4.55	6.34	6.57	9.45
16	Llavaneras (apd.)	7.57	9.07	11.33	12.22	17.59	19.23	20.34	4.58	6.39	7.01	9.49
21	Mataró ✕	8.03	9.13	11.40	12.28	18.05	19.29	20.40	5.04	6.45	7.07	9.55
27	Vilasar	8.09	9.19	11.47	12.35	18.12	19.35	20.47	5.11	6.51	7.13	10.02
31	Premiá	8.14	9.24	11.52	12.40	18.17	19.40	20.51	5.16	6.56	7.18	10.07
34	Ocata (apd.)	8.18	9.29	11.57	12.45	18.22	19.44	20.56	5.20	7.01	7.22	10.12
35	Masnou	8.21	9.32	12.—	12.48	18.25	19.47	20.59	5.23	7.04	7.25	10.15
37	Monsolis (apd.)	8.24	9.35	12.03	12.51	18.28	19.50	21.02	5.26	7.07	7.28	10.18
38	Mongat	8.27	9.38	12.06	12.54	18.31	19.52	21.05	5.28	7.10	7.30	10.21
41	Badalona ✕	8.31	9.42	12.10	12.58	18.35	19.56	21.09	5.32	7.14	7.34	10.25
44	San Adrián de Besós	8.35	9.46	12.15	13.02	18.39	20.—	21.13	5.36	7.18	7.38	10.30
46	Barna.-P.° Nuevo	8.39	9.49	12.19	13.05	18.42	20.03	21.16	5.39	7.21	7.41	10.34
50	BARCELONA-T. Ll.	8.45	9.55	12.25	13.11	18.48	20.09	21.22	5.45	7.27	7.47	10.40

Km.	ESTACIONES	3160	3 62	4102	4104	4106	4108	4110	4114	4116	4120	4124
0	Calella S.	—	—	—	—	—	—	—	—	—	—	—
4	San Pol	—	—	—	—	—	—	—	—	—	—	—
8	Canet	—	—	—	—	—	—	—	—	—	—	—
11	Arenys de Mar	22.12	23.—	—	—	—	—	—	—	—	—	—
14	Caldetas	22.17	23.05	—	—	—	—	—	—	—	—	—
16	Llavaneras (apd.)	22.21	23.08	—	—	—	—	—	—	—	—	—
21	Mataró ✕	22.27	23.14	5.55	6.35	7.20	7.50	8.15	8.50	9.35	11.05	12.55
27	Vilasar	22.33	23.20	6.02	6.42	7.27	7.57	8.22	8.57	9.42	11.12	13.02
31	Premiá	22.38	23.25	6.06	6.46	7.31	8.01	5.26	9.01	9.46	11.16	13.06
34	Ocata (apd.)	22.42	23.29	6.10	6.50	7.35	8.05	8.30	9.05	9.50	11.20	13.10
35	Masnou	22.45	23.32	6.13	6.53	7.38	8.08	8.33	9.08	9.53	11.23	13.13
37	Monsolis (apd.)	22.48	23.35	6.16	6.56	7.41	8.11	8.36	9.11	9.56	11.26	13.16
38	Mongat	22.51	23.37	6.18	6.58	7.43	8.13	8.38	9.13	9.58	11.28	13.18
41	Badalona ✕	22.55	23.41	6.22	7.02	7.47	8.17	8.42	9.17	10.02	11.32	13.22
44	San Adrián de Besós	23.—	23.45	6.26	7.06	7.51	8.21	8.46	9.21	10.06	11.36	13.26
46	Barna.-P.° Nuevo	23.04	23.49	6 29	7.09	7.54	8.24	8.49	9.24	10.09	11.39	13.29
50	BARCELONA-T. Ll.	23.10	23.55	6.35	7.15	8.—	8.30	8.55	9.30	10.15	11.45	13.35

Calella (Trenes eléctricos con 2.ª y 3.ª clase) 214

4117	3119	3137	4123	3139	4127	3141	4133	4135
10.05	10.25	11.13	11.43	12.35	12.50	13.15	14.—	14.21
10.11	10.31	11.20	11.51	12.42	12.56	13.22	14.06	14.27
10.14	10.34	11.24	11.54	12.45	12.59	13.25	14.09	14.30
10.19	10.39	11.29	11.59	12.50	13.04	13.30	14.14	14.34
10.22	10.43	11.33	12.02	12.54	13.07	13.34	14.17	14.37
10.24	10.45	11.36	12.04	12.56	13.09	13.37	14.19	14.39
10.28	10.49	11.40	12.08	13.—	13.13	13.41	14.23	14.43
10.30	10.52	11.42	12.10	13.02	13.15	13.44	14.25	14.45
10.35	10.57	11.47	12.15	13.07	13.20	13.49	14.30	14.50
10.39	11.02	11.51	12.19	13.12	13.24	13.54	14.34	14.54
10.45	11.09	11.59	12.25	13.20	13.30	14.01	14.40	15.—
—	11.16	12.05	—	13.26	—	14.08	—	—
—	11.21	12.08	—	13.30	—	14.11	—	—
—	11.28	12.12	—	13.34	—	14.15	—	—
—	11.33	—	—	—	—	—	—	—
—	11.39	—	—	—	—	—	—	—
—	11.44	—	—	—	—	—	—	—

3151	4153	3153	3155	4155	3157	3159	4157	3161	4159
19.30	19.40	20.06	20.25	21.05	21.40	22.—	22.20	22.35	23.—
19.36	19.46	20.12	20.31	21.11	21.47	22.07	22.26	22.42	23.06
19.39	19.49	20.15	20.34	21.14	21.50	22.11	22.29	22.45	23.09
19.44	19.54	20.20	20.39	21.19	21.55	22.16	22.34	22.50	23.14
19.48	19.57	20.23	20.42	21.22	21.59	22.20	22.37	22.53	23.17
19.50	19.59	20.25	20.44	21.24	22.01	22.22	22.39	22.55	23.19
19.54	20.03	20.29	20.48	21.28	22.05	22.26	22.43	22.59	23.23
19.56	20.05	20.32	20.50	21.30	22.07	22.29	22.45	23.01	23.25
20.01	20.10	20.37	20.55	21.35	22.12	22.34	22.50	23.06	23.30
20.05	20.14	20.42	20.59	21.39	22.17	22.39	22.54	23.10	23.34
20.12	20.20	20.50	21.06	21.45	22.26	22.46	23.—	23.17	23.40
20.18	—	20.57	21.11	—	22.32	22.52	—	23.22	—
20.21	—	21.01	21.18	—	22.36	22.56	—	23.26	—
20.25	—	21.05	21.22	—	22.40	23.—	—	23.30	—
—	—	—	—	—	—	—	—	—	—
—	—	—	—	—	—	—	—	—	—
—	—	—	—	—	—	—	—	—	—

ESTACIONES
S. BARCELONA-T. ✕
Barna.-P.° Nuevo
San Adrián de Besós
Badalona ✕
Mongat
Monsolis (apd.)
Masnou
Ocata (apd.)
Premiá
Vilasar
Mataró ✕
Llavaneras (apd.)
Caldetas
Arenys de Mar
Canet
San Pol
Ll. Calella

ESTACIONES
S. BARCELONA-T. ✕
Barna.-P.° Nuevo
San Adrián de Besós
Badalona ✕
Mongat
Monsolis (apd.)
Masnou
Ocata (apd.)
Premiá
Vilasar
Mataró ✕
Llavaneras (apd.)
Caldetas
Arenys de Mar
Canet
San Pol
Ll. Calella

→ Mataró → Barcelona 214

3140	3142	3144	3146	3148	3150	3152	3154	3156	3158
—	—	—	—	—	—	—	—	—	—
—	—	—	—	—	—	—	—	—	—
—	—	—	—	—	—	—	—	—	—
10.23	12.55	13.45	14.50	16.15	16.40	18.15	20.10	20.50	21.38
10.28	13.—	13.51	14.55	16.20	16.45	18.20	20.15	20.54	21.43
10.33	13.06	13.54	14.59	16.25	16.50	18.25	20.19	20.59	21.46
10.39	13.12	14.—	15.05	16.31	16.56	18.31	20.25	21.05	21.52
10.45	13.19	14.07	15.12	16.38	17.02	18.37	20.31	21.11	21.59
10.49	13.24	14.11	15.17	16.43	17.06	18.41	20.36	21.15	22.04
10.53	13.29	14.15	15.22	16.48	17.10	18.45	20.40	21.19	22.08
10.56	13.32	14.18	15.25	16.51	17.12	18.48	20.43	21.22	22.11
10.59	13.35	14.21	15.28	16.54	17.15	18.51	20.46	21.25	22.14
11.01	13.37	14.23	15.30	16.56	17.17	18.53	20.48	21.27	22.16
11.05	13.41	14.27	15.34	17.—	17.21	18.57	20.52	21.31	22.20
11.09	13.45	14.31	15.38	17.04	17.25	19.01	20.56	21.35	22.24
11.12	13.48	14.34	15.41	17.07	17.28	19.04	20.59	21.39	22.27
11.18	13.54	14.40	15.47	17.13	17.34	19.10	21.05	21.45	22.33

4130	4132	4136	4138	4142	4146	4150	4152	4156	4158
—	—	—	—	—	—	—	—	—	—
—	—	—	—	—	—	—	—	—	—
—	—	—	—	—	—	—	—	—	—
—	—	—	—	—	—	—	—	—	—
—	—	—	—	—	—	—	—	—	—
—	—	—	—	—	—	—	—	—	—
14.20	14.50	15.15	15.55	17.20	18.40	19.10	19.55	21.30	22.—
14.27	14.57	15.22	16.02	17.27	18.47	19.17	20.02	21.37	22.07
14.31	15.01	15.26	16.06	17.31	18.51	19.21	20.06	21.41	22.11
14.35	15.05	15.30	16.10	17.35	18.55	19.25	20.10	21.45	22.15
14.38	15.08	15.33	16.13	17.38	18.58	19.28	20.13	21.48	22.18
14.41	15.11	15.36	16.16	17.41	19.01	19.31	20.16	21.51	22.21
14.43	15.13	15.38	16.18	17.43	19.03	19.33	20.18	21.53	22.23
14.47	15.17	15.42	16.22	17.47	19.07	19.37	20.22	21.57	22.27
14.51	15.21	15.46	16.26	17.51	19.11	19.41	20.26	22.01	22.31
14.54	15.24	15.49	16.29	17.54	19.14	19.44	20.29	22.04	22.34
15.—	15.30	15.55	16.35	18.—	19.20	19.50	20.35	22.10	22.40

ESTACIONES
S. Calella
San Pol
Canet
Arenys de Mar
Caldetas
Llavaneras (apd.)
Mataró ✕
Vilasar
Premiá
Ocata (apd.)
Masnou
Monsolis (apd.)
Mongat
Badalona ✕
San Adrián de Besós
Barna.-P.° Nuevo
Ll. BARCELONA-T. ✕

ESTACIONES
S. Calella
San Pol
Canet
Arenys de Mar
Caldetas
Llavaneras (apd.)
Mataró ✕
Vilasar
Premiá
Ocata (apd.)
Masnou
Monsolis (apd.)
Mongat
Badalona ✕
San Adrián de Besós
Barna.-P.° Nuevo
Ll. BARCELONA-T. ✕

© Biblioteca Ferroviaria - FFE

Barcelona ⟶ Ripoll → San Juan de las Abadesas / → Puigcerdá-La Tour de Carol

Km.	ESTACIONES		2913 Omn. 2-3	1901 Semid. 2-3	2901 1935 Omn. 2-3	1903 1937 Omn. 2-3	1905 1939 Omn. 2-3	2931 Trn. 2-3	3901 Trn. 2-3	2903 1945 Semid. 1-2-3	2933 Trn. 2-3	2905 1947 Semid. 2-3
				✠								
0	**BARCELONA-V.**	S.	—	—	—	7.10	8.15	—	—	—	—	—
0	**Plaza de Cataluña**		—	5.40	6.20			9.20	12.45	13.15	13.45	14.25
0	Arco del Triunfo		—		6.24			9.24	12.49	13.19	13.48	14.29
5	San Andrés-Arenal (apt.)		—	5.51	6.32	7.19	8.24	9.33	12.57	13.27	13.56	14.37
8	Torre-Baró (apd.)		—		6.35	7.24	8.29	9.36	13.01		13.59	
10	Moncada-Bif. (apt.)		—	5.58	6.39	7.28	8.33	9.39	13.04	13.33	14.02	14.42
11	Moncada y R.-S. Juan		—		6.42	7.32	8.37	9.42	13.07		14.04	
13	Moncada (Ripollet)		—	6.03	6.46	7.36	8.41	9.46	13.11	13.38	14.08	
16	S.ª Ptua. M.-Fda. (apd.)		—		6.52	7.42	8.47	9.51	13.16		14.13	
18	Mollet-Santa Rosa		—		6.56	7.46	8.52	9.55	13.20		14.17	
21	Parets		—	6.14	7.01	7.51	8.57	10.—	13.25	13.49	14.22	
29	Granollers-Canovellas		—	6.24	7.11	8.02	9.09	10.10	13.37	13.59	14.33	15.04
32	Las Franquesas		—	6.29	7.16	8.07	9.14	10.15	13.42		14.38	15.09
34	Llerona (apd.)		—		7.21	8.12	9.19	10.19	13.46		14.42	
38	La Garriga		—	6.38	7.28	8.18	9.26	10.26	13.51		14.48	15.17
43	Figaró (apt.)		—		7.35	8.25	9.33	10.32	Ll.		14.55	
48	San Martín de Centellas		—		7.42	8.32	9.40	10.39	—		15.02	
53	Centellas		—		7.49	8.39	9.48	10.46	—		15.09	
55	Balenyá (apd.)		—		7.53	8.43	9.52	10.49	—	14.30	15.12	
59	Balenyá		—	7.01	7.58	8.49	9.58	10.54	—		15.17	
64	Taradell-Montrodón (apd.)		—		8.05	8.56	10.05	11.—	—		15.23	
70	**Vich**	Ll.	—	7.13	8.12	9.03	10.12	11.07	—	14.41	15.30	15.48
		S.	—	7.14	8.14	9.06	10.14	—	—	14.43	—	15.49
78	Manlleu		—	7.23	8.23	9.15	10.23	—	—	14.52	—	15.58
86	Torelló		—	7.33	8.34	9.27	10.35	—	—	15.03	—	16.09
88	Borgoñá (apd.)		—		8.38	9.32	10.40	—	—		—	
94	San Quirico		—	7.44	8.46	9.40	10.48	1941	1943	15.14	—	16.20
97	La Farga (apd.)		—		8.51	9.46	10.54	Omn.	Omn.		—	
106	**Ripoll**	Ll.	—	7.58	9.01	9.56	11.04	2-3	2-3	15.28	—	16.34
0	*Ripoll*	S.	—		*9.25*	*10.10*	*11.15*	*12.10*	*13.30*	*15.40*	—	*16.45*
16	*San Juan de las Abadesas*	Ll.	—		*9.37*	*10.22*	*11.27*	*12.22*	*13.42*	*15.52*	—	*16.57*
106	**Ripoll**	S.	7.05	8.08	9.06	10.06	11.14	—	—	15.33	—	16.39
111	Campdevanol		7.14	8.16	9.14	10.14	11.23	—	—	15.41	—	16.47
113	Illa (apd.)							—	—		—	
117	Aguas de Ribas (apd.)		7.24	8.25	9.23	10.24	11.33	—	—		—	1) 16.56
120	**Ribas de Freser**	Ll.	7.29	8.30	9.28	10.29	11.38	—	—	15.54	—	17.—
		S.	7.32	8.32	9.31	10.30	11.41	—	—	15.55	—	17.01
127	Planolas		7.44	8.43	9.42	10.41	11.52	—	—		—	17.12
136	San Cristóbal de Tosas		7.58		9.56	10.55	12.06	—	—		—	
142	La Molina		8.12	9.09	10.07	11.07	12.17	—	—	16.25	—	17.34
148	Urtg-Alp		8.24	9.21	10.20	11.19	12.29	—	—	16.37	—	17.46
151	Caixáns (apd.)		8.31		10.27	11.26	12.36	—	—		—	
155	**Puigcerdá**	Ll.	8.38	9.33	10.34	11.33	12.43	—	—	16.48	—	17.57
		S.	—	—	—	—	12.56	—	—	17.06	—	18.11
159	**La Tour de Carol**	Ll.	—	—	—	—	13.05	—	—	17.15	—	18.20
0	*La Tour de Carol-Enveitg.*	S	—	—	—	—	*14.10*	—	—	*17.38*	—	—
876	*París A.*	Ll.	—	—	—	—	*24.—*	—	—	*6.18*	—	—

Km.	ESTACIONES		2907 1949 Omn. 2-3	2909 Semid. 1953 Omn. 2-3	3903 Trn. 2-3	2911 1955 Omn. 2-3	2921 2951 Omn. 2-3	2923 2953 Omn. 2-3	3911 Trn. 2-3
0	**BARCELONA-V.**	S.	—	—	—	—	—	—	—
0	**Plaza de Cataluña**		15.20	17.15	18.25	19.05	19.55	21.10	21.40
0	Arco del Triunfo		15.24	17.20	18.29	19.09	19.59	21.14	21.44
5	San Andrés-Arenal (apt.)		15.32	17.29	18.37	19.18	20.08	21.23	21.52
8	Torre-Baró (apd.)		15.37		18.41	19.22	20.12	21.27	21.56
10	Moncada-Byf. (apt.)		15.40	17.35	18.43	19.25	20.15	21.30	21.58
11	Moncada y R.-S. Juan		15.43		18.46	19.28	20.18	21.33	22.01
13	Moncada (Ripollet)		15.47		18.50	19.32	20.22	21.37	22.06
16	S.ª Ptua. M.-Fda. (apd.)		15.52		18.55	19.37	20.27	21.42	22.12
18	Mollet-Santa Rosa		15.56		18.59	19.41	20.31	21.46	22.18
21	Parets		16.01		19.04	19.46	20.36	21.52	22.24
29	Granollers-Canovellas		16.11	17.57	19.14	19.57	20.47	22.02	22.33
32	Las Franquesas		16.16	18.02	19.19	20.02	20.52	22.08	Ll.
34	Llerona (apd.)		16.20		19.23	20.06	20.56	22.12	—
38	La Garriga		16.26	18.10	19.28	20.13	21.04	22.18	—
43	Figaró (apt.)		16.33	18.18	Ll.	20.19	21.10	22.24	—
48	San Martín de Centellas		16.40	18.24	—	20.27	21.19	22.31	—
53	Centellas		16.47	18.30	—	20.34	21.26	22.38	—
55	Balenyá (apd.)		16.51		—	20.37	21.29	22.41	—
59	Balenyá		16.56	18.39	—	20.42	21.35	22.46	—
64	Taradell-Montrodón (apd.)		17.02		—	20.48	21.41	22.52	—
70	**Vich**	Ll.	17.09	18.51	—	20.55	21.48	22.59	—
		S.	17.11	18.52	—	20.56	21.49	23.—	—
78	Manlleu		17.21	19.01	—	21.05	21.58	23.09	—
86	Torelló		17.32	19.12	—	21.16	22.09	23.20	—
88	Borgoñá (apd.)		17.36	19.16	1951	21.20	⚒22.13	✠23.24	—
94	San Quirico		17.44	19.23		21.28	22.21	23.32	—
97	La Farga (apd.)		17.50	19.28	Omn.	21.33	22.26	23.37	—
106	**Ripoll**	Ll.	18.—	19.37	2-3	21.43	22.36	23.47	—
0	*Ripoll*	S.	*18.15*	*20.05*	*19.05*	*21.50*	*22.40*	*23.53*	—
16	*San Juan de las Abadesas*	Ll.	*18.27*	*20.17*	*19.17*	*22.02*	⚒*22.52*	✠*0.05*	—
106	**Ripoll**	S.	18.08	19.42	—	21.48	—	—	—
111	Campdevanol		18.17	19.50	—	21.56	—	—	—
113	Illa (apd.)				—		—	—	—
117	Aguas de Ribas (apd.)		18.27	(1) 19.59	—	22.06	—	—	—
120	**Ribas de Freser**	Ll.	18.32	20.03	—	22.11	—	—	—
		S.	18.36	20.04	—	—	—	—	—
127	Planolas		18.48	20.15	—	—	—	—	—
136	San Cristóbal de Tosas		19.03	20.30	—	—	—	—	—
142	La Molina		19.15	20.41	—	—	—	—	—
148	Urtg-Alp		19.27	20.53	—	—	—	—	—
151	Caixáns (apd.)		19.34	21.—	—	—	—	—	—
155	**Puigcerdá**	Ll.	19.41	21.07	—	—	—	—	—
		S.	—	—	—	—	—	—	—
159	**La Tour de Carol**	Ll.	—	—	—	—	—	—	—
0	*La Tour de Carol-Enveitg*	S.	—	—	—	—	—	—	—
876	*París-A.*	Ll.	—	—	—	—	—	—	—

BODEGAS FRANCO ESPAÑOLAS, S. A.

Vinos finos de mesa, de RIOJA

LOGROÑO (Rioja)

© Biblioteca Ferroviaria - FFE

Km.	ESTACIONES		3912 Trn. 2-3	2932 Trn. 2-3	2922 2952 Omn. 2-3	2912 1932 Omn. 2-3	2902 Omn. 1934 Omn. 2-3	1936 Omn. 2-3	2904 Semi.- 1940 Omn. 1-2-3	1938 Omn. 2-3	2906 Semi. 1942 Omn. 2-3	3904 Trn. 2-3
	París-Austerlitz	S.	—	—	—	—	—	—	*20.08*	—	—	—
	La Tour de Carol-Enveitg	Ll.	—	—	—	—	—	—	*9.29*	—	—	—
		S.	—	—	—	—	—	—	*9.54*	—	—	—
	Puigcerdá	Ll.	—	—	—	—	—	—	*10.20*	—	—	—
0	**Puigcerdá**	S.	—	—	—	—	7.50	—	10.45	—	11.50	—
4	Caixáns (apd.)		—	—	—	—	7.57	—	|	—	11.57	—
7	Urtg-Alp		—	—	—	—	8.03	—	10.55	—	12.03	—
12	La Molina		—	—	—	—	8.15	—	11.05	—	12.16	—
19	San Cristóbal de Tosas		—	—	—	—	8.26	—	|	—	12.27	—
29	Planolas		—	—	—	—	8.44	—	11.30	—	12.43	—
35	**Ribas de Freser**	Ll.	—	—	—	—	8.55	—	11.41	—	12.54	—
		S.	—	—	—	7.—	8.58	—	11.42	—	12.56	—
38	Aguas de Ribas (apd.)		—	—	—	7.04	1)9.02	—	|	—	1)13.	—
42	Illa (apt.)		—	—	—	|	|	—	|	—	|	—
46	Campdevanol		—	—	—	7.15	9.13	—	11.56	—	13.11	—
49	**Ripoll**	Ll.	—	—	—	7.22	9.20	—	12.03	—	13.18	—
0	*San Juan de las Abadesas*	S.	—	—	*5.40*	*7.05*	*8.50*	*9.45*	*11.45*	*10.55*	*13.—*	—
10	*Ripoll*	Ll.	—	—	*5.52*	*7.17*	*9.02*	*9.57*	*11.57*	*11.07*	*13.12*	—
49	**Ripoll**	S.	—	—	5.55	7.27	9.26		12.08	—	13.23	—
58	La Farga (apd.)		—	—	6.05	7.37	|	2934	|	—	13.34	—
62	San Quirico		—	—	6.11	7.43	9.41		12.23	—	13.40	—
69	Borgoñá (apd.)		—	—	6.18	7.50	|	Trn.	|	—	13.48	—
73	Torelló		—	—	6.23	7.55	9.52	2-3	12.34	—	13.53	—
78	Manlleu		—	—	6.33	8.05	10.02		12.44	—	14.03	—
86	**Vich**	Ll.	—	—	6.42	8.14	10.11		12.53	—	14.12	—
		S.	—	5.53	6.45	8.16	10.13	12.20	12.55	—	14.14	—
92	Taradell-Montrodón (apd.)		—	6.—	6.52	8.24	|	12.27	|		14.21	—
97	Balenyá		—	6.07	7.—	8.31	10.26	12.34	|	3902	14.29	—
101	Balenyá (apd.)		—	6.11	7.04	8.35	|	12.38	|		14.34	—
105	Centellas		—	6.16	7.09	8.41	|	12.43	|	Trn.	14.39	—
108	San Martín de Centellas		—	6.23	7.16	8.48	10.38	12.49	|	2-3	14.46	—
113	Figaró (apt.)		—	6.29	7.22	8.55	|	12.55	|		14.54	—
117	La Garriga		—	6.36	7.29	9.03	10.50	13.02	13.27	14.20	15.01	16.05
121	Llerona (apd.)		—	6.41	7.34	9.09	|	13.07	|	14.25	|	16.10
124	Las Franquesas		—	6.45	7.37	9.13	|	13.11	|	14.29	15.10	16.15
126	Granollers-Canovellas		5.—	6.50	7.42	9.19	11.02	13.16	13.38	14.35	15.16	16.20
135	Parets		5.10	7.—	7.52	9.29	|	13.26	13.48	14.45	|	16.30
138	Mollet-Santa Rosa		5.15	7.05	7.57	9.34	|	13.30	|	14.52	|	16.35
140	S.ª Ptua. M.-Fda. (apd.)		5.18	7.08	8.01	9.38	|	13.33	|	14.55	|	16.38
143	Moncada (Ripollet)		5.24	7.14	8.07	9.45	|	13.39	|	15.01	|	16.44
144	Moncada y R.-S. Juan		5.27	7.17	8.11	9.49	|	13.43	|	15.05	|	16.48
146	Moncada-Bif. (apt.)		5.29	7.20	8.13	9.52	11.25	13.45	14.03	15.07	15.39	16.51
147	Torre-Baró (apd.)		5.32	7.23	8.16	9.55	|	13.48	|	15.10	|	16.53
152	San Andrés-Arenal (apt.)		5.36	7.27	8.20	10.—	11.32	13.52	14.09	15.14	15.45	16.57
155	Arco del Triunfo		5.43	7.34	8.27	10.07	11.39	13.59	14.16	15.21	15.52	17.04
155	Plaza de Cataluña		5.46	7.37	8.30	10.10	11.42	14.02	14.19	15.24	15.55	17.07
155	**BARCELONA-V.**	Ll.	—	—	—	—	—	—	—	—	—	—

(1) Efectúa parada del 1.º de julio al 30 de septiembre.

BODEGAS ENTRENA, S. A.

EXPORTADORES DE VINO A TODOS LOS PAISES

Correspondencia en el idioma de la Nación interesada

NAVARRETE (Logroño) • **Teléfonos 3, 13 y 41**

Sucursales en
SANTELICES (Burgos) - Teléfono n.º 4 de PEREDA.
QUINTANAR DE LA ORDEN - Teléfs. 119 y 148.
SANTANDER - Teléfono 22831.
TORRELAVEGA - Teléfonos 81464 y 81768.

2908 Semid. 1944 Omn. 2-3	2936 Trn. 2-3	1902 1946 Omn. 2-3	2910 1948 Omn. 2-3	3906 Trn. 2-3	1904 1950 Omn. 2-3	5902 Semid. 2-3	1908 Semid. 1952 Omn. 2-3	2914 Omn. 2-3		ESTACIONES
22.55	—	*22.55*	—	—	—	—	—	—	S.	*París-Austerlitz*
12.57	—	*12.57*	—	—	—	—	—	—	Ll.	*La Tour de Carol-Enveitg*
13.22	—	*13.22*	—	—	—	—	—	—	S.	
13.48	—	*13.48*	—	—	—	—	—	—	Ll.	*Puigcerdá*
14.10	—	14.50	16.23	—	17.30	—	18.30	20.15	S.	**Puigcerdá**
|	—	14.57	16.30	—	17.37	—	|	20.22		Caixáns (apd.)
14.21	—	15.04	16.36	—	17.45	—	18.41	20.28		Urtg-Alp.
14.31	—	15.16	16.46	—	17.55	—	18.53	20.40		La Molina
|	—	15.27	16.57	—	18.06	—	19.04	20.51		San Cristóbal de Tosas
14.56	—	15.43	17.13	—	18.22	—	19.20	21.07		Planolas
15.07	—	15.55	17.24	—	18.34	—	19.32	21.18	Ll.	**Ribas de Freser**
15.10	—	15.58	17.27	—	18.35	18.—	19.34	21.19	S.	
1)15.14	—	16.04	17.32	—	18.41	|	(1) 19.38	21.23		Aguas de Ribas (apd.)
|	—	|	|	—	|		|	|		Illa (apt.)
15.25	—	16.16	17.44	—	18.52	18.19	19.49	21.34		Campdevanol
15.32	—	16.23	17.51	—	18.59	18.26	19.56	21.41	Ll.	**Ripoll**
15.15	—	*16.15*	*17.40*	—	*18.45*	|	*19.24*		S.	*San Juan de las Abadesas*
15.27	—	*16.27*	*17.52*	—	*18.57*	|	*19.36*		Ll.	*Ripoll*
15.38	—	16.35	18.01	—	19.07	18.27	20.06	—	S.	**Ripoll**
15.48	—	16.46	18.12	—	19.18	|	|	—		La Farga (apd.)
15.54	—	16.53	18.19	—	19.24	18.47	20.21	—		San Quirico
16.01	—	17.01	18.27	—	19.32	|	|	—		Borgoñá (apd.)
16.08	—	17.07	18.33	—	19.37	19.11	20.32	—		Torelló
16.18	—	17.19	18.43	—	19.47	|	20.42	—		Manlleu
16.27	—	17.28	18.51	—	19.56	|	20.51	—	Ll.	**Vich**
16.28	17.10	17.33	18.54	—	19.57	|	20.55	—	S.	
|	17.17	17.41	19.02	—	20.04	|	|	—		Taradell-Montrodón (apd.)
16.40	17.24	17.49	19.09	—	20.11	|	21.08	—		Balenyá
|	17.28	17.55	19.14	—	20.17	|	|	—		Balenyá (apd.)
16.46	17.33	18.—	19.20	—	20.21	|	|	—		Centellas
16.51	17.40	18.08	19.27	—	20.28	|	21.20	—		San Martín de Centellas
|	17.47	18.16	19.34	—	20.35	|	|	—		Figaró (apt.)
17.02	17.54	18.24	19.42	20.11	20.42	|	21.32	—		La Garriga
|	17.59	18.30	19.48	20.16	20.48	|	|	—		Llerona (apd.)
|	18.04	18.35	19.53	20.20	20.53	|	|	—		Las Franquesas
17.13	18.10	18.42	19.58	20.25	20.58	20.09	21.43	—		Granollers-Canovellas
|	18.20	18.52	20.08	20.35	21.08	|	21.53	—		Parets
|	18.25	18.58	20.13	20.40	21.13	20.30	|	—		Mollet-Santa Rosa
|	18.28	19.02	20.17	20.43	21.17	|	|	—		S.ª Ptua. M.-Fda. (apd.)
|	18.34	19.08	20.23	20.49	21.23	|	22.04	—		Moncada (Ripollet)
|	18.38	19.12	20.27	20.53	21.27	|	|	—		Moncada y R.-S. Juan
17.36	18.40	19.16	20.30	20.55	21.31	20.42	22.10	—		Moncada-Bif. (apt.)
|	18.43	|	20.33	20.58	21.34	|	|	—		Torre-Baró (apd.)
17.42	18.48	19.22	20.37	21.02	21.39	20.50	22.16	—		San Andrés-Arenal (apt.)
17.49	18.55	|	20.44	21.09	|	|	|	—		Arco del Triunfo
17.52	18.58	|	20.47	21.12	|	21.—	22.25	—		Plaza de Cataluña
—	—	19.28	—	—	21.45	—	—	—	Ll.	**BARCELONA-V.**

© Biblioteca Ferroviaria - FFE

Barcelona → Tarragona → San Vicente → Reus

Km.	ESTACIONES		5841 1741 Omn. 2-3	2801 Trn. 2-3 C	1847 Omn. 2-3	2803 895 Trn.-Cor. 2-3	2853 Trn. 3	2805 Trn. 2-3	5865 Trn. 2-3	5855 Trn. 2-3
0	**BARCELONA-T.**	S.	6.10	—	8.10	9.05	10.30	12.—	13.20	13.55
5	Barcelona-P. de Gracia		6.20	6.50	8.18	9.13	10.39	12.10	13.30	14.05
8	Barcelona-Sans		6.25	6.56	8.23	9.18	10.44	12.16	13.35	14.10
15	Prat de Llobregat		6.36	7.06	8.33	9.28	10.54	12.26	13.45	14.20
23	Gavá		6.45	7.15	8.42	9.36	11.02	12.34	13.53	14.28
26	Castelldefels		6.52	7.21	8.48	9.41	11.07	12.38	13.58	14.33
29	Playa de Castelldefels		(1)6.55	7.25	8.51	9.45	11.11	12.42	14.01	14.37
33	Garraf (apd.)		7.01	7.32	8.58	9.51	11.17	12.47	14.07	14.43
37	Vallcarca (apd.)		7.07	7.38	9.04	9.56	11.22	12.51	14.12	14.48
42	Sitges		7.15	7.46	9.11	10.02	11.28	12.57	14.18	14.54
50	**Villanueva y Geltrú**	Li.	7.23	7.54	9.19	10.09	11.35	13.04	14.25	15.01
		S.	7.26	—	9.20	10.10	—	13.05	—	15.03
55	Cubellas		7.33	—	9.27	10.16	—	13.11	—	15.09
61	Segur de Calafell (apd.)		7.40	—	9.33	10.23	—	13.17	—	15.16
63	Calafell		7.45	—	9.38	10.27	—	13.21	—	15.20
67	**San Vicente de C.**	Li.	7.50	—	9.43	10.32	—	13.26	—	15.25
0	*SAN VICENTE CALDERS*	S.	8.—	—		10.45	—		—	
9	*Roda de Bará*		8.15	—		11.—	—		—	
40	*REUS-PASEO MATA*	Li.	9.03	—		11.50	—		—	
67	**San Vicente de C.**	S.	7.55	—	10.04	10.33	—	13.27	—	15.27
79	Torredembarra		8.07	—	10.17	10.46	—	13.39	—	15.40
82	Altafulla-Tamarit		8.13	—	10.22	10.51	—	13.43	—	15.45
92	**Tarragona**	Li.	8.25	—	10.33	11.02	—	13.54	—	15.56
		S.	—	—	10.40	11.03	—	13.55	—	15.58
101	La Canonja (apd.)		—	—	10.48	11.10	—	14.01	—	16.05
103	Vilaseca		—	—	10.53	11.15	—	14.05	—	16.10
110	**REUS-PASEO MATA**	Li.	—	—	11.05	11.25	—	14.15	—	16.20

(1) Efectuará parada del 1-VII al 30-IX.

5845 Omn. 2-3	2857 Trn. 2-3	2807 Trn. 2-3	5861 Trn. 2-3	5859 Trn. 2-3	1843 3301 Semi.-Trn. 2-3	2809 Trn. 2-3
14.35	16.10	17.—	18.05	19.05	19.30	21.15
14.45	16.19	17.10	18.14	19.15	19.38	21.25
14.51	16.24	17.16	18.19	19.20	19.43	21.31
15.02	16.34	17.26	18.28	19.30		21.41
15.11	16.42	17.35	18.36	19.38		21.49
15.17	16.47	17.41	18.40	19.42		21.54
15.21	16.51	17.45	18.43	19.45		21.58
15.27	16.57	17.52	18.49	19.51		22.04
15.33	17.02	17.58	18.53	19.55		22.09
15.41	17.08	18.06	18.59	20.01	20.18	22.15
15.49	17.15	18.14	19.06	20.08	20.26	22.22
15.52	—	18.16	—	20.09	20.27	22.24
15.59	—	18.23	—	20.15	20.34	22.30
16.06	—	18.30	—	20.21	20.40	22.37
16.11	—	18.35	—	20.25	20.45	22.41
16.16	—	18.40	—	20.30	20.50	22.46
—	—	—	—	—	20.55	
—	—	—	—	—	21.10	
—	—	—	—	—	22.—	
16.21	—	—	—	—	20.53	22.47
16.34	—	—	—	—	21.07	23.—
16.39	—	—	—	—	21.13	23.05
16.50	—	—	—	—	21.25	23.16
16.55	—	—	—	—	—	23.18
17.03	—	—	—	—	—	23.25
17.08	—	—	—	—	—	23.30
17.20	—	—	—	—	—	23.40

ESTACIONES

S. **BARCELONA-T.**
Barcelona-P. de Gracia
Barcelona-Sans
Prat de Llobregat
Gavá
Castelldefels
Playa de Castelldefels
Garraf (apd.)
Vallcarca (apd.)
Sitges
Li. S. **Villanueva y Geltrú**
Cubellas
Segur de Calafell (apd.)
Calafell
Li. **San Vicente de C.**
S. *SAN VICENTE CALDERS*
Roda de Bará
Li. *REUS-PASEO MATA*
S. **San Vicente de C.**
Torredembarra
Altafulla-Tamarit
Li. S. **Tarragona**
La Canonja (apd.)
Vilaseca
Li. **REUS-P. MATA**

Reus → San Vicente → Tarragona → Barcelona

Km.	ESTACIONES		5858 Trn. 2-3	5860 Trn. 2-3	5842 Trn. 2-3	1844 Trn.-Semi. 2-3	2854 Trn. 2-3	2856 Trn. 2-3	5846 Omn. 2-3	5854 5864 Trn. 2-3	5856 Trn. 2-3
0	**REUS-PASEO MATA**	S.	—	—	6.25	—	—	—	10.50	11.35	13.50
7	Vilaseca		—	—	6.35	—	—	—	11.01	11.46	14.01
9	La Canonja (apd.)		—	—	6.38	—	—	—	11.06	11.51	14.05
18	**Tarragona**	Li.	—	—	6.44	—	—	—	11.12	11.57	14.11
		S.	—	—	6.47	7.20	—	—	11.22	11.59	14.12
29	Altafulla-Tamarit		—	—	6.52	7.32	—	—	11.34	12.11	14.24
32	Torredembarra		—	—	7.02	7.37	—	—	11.39	12.16	14.29
43	**San Vicente de C.**	Li.	—	—	7.13	7.48	—	—	11.50	12.28	14.41
0	*REUS-PASEO MATA*	S.	—	—		6.30	—	—		11.25	
9	*Roda de Bará*		—	—		7.29	—	—		12.11	
40	*SAN VICENTE CALDERS*	Li.	—	—		7.38	—	—		12.20	
43	**San Vicente de C.**	S.	5.25	6.05	7.14	7.54	—	—	11.55	12.33	14.42
47	Calafell		5.31	6.11	7.20	8.—	—	—	12.01	12.39	14.48
49	Segur de Calafell (apd.)		5.35	6.15	7.23	8.04	—	—	12.06	12.43	14.51
55	Cubellas		5.42	6.22	7.30	8.11	—	—	12.13	12.50	14.58
61	**Villanueva y Geltrú**	Li.	5.47	6.27	7.34	8.17	—	—	12.19	12.55	15.03
		S.	5.50	6.30	7.36	8.20	8.40	12.—	12.22	13.07	15.04
68	Sitges		5.58	6.38	7.44	8.30	8.48	12.08	12.33	13.15	15.12
73	Vallcarca (apd.)		6.04	6.44	7.50		8.54	12.14	12.40	13.20	15.18
77	Garraf (apd.)		6.09	6.49	7.55		8.59	12.19	12.46	13.25	15.23
81	Playa de Castelldefels (apd.)		6.15	6.55	8.—		9.05	12.25	12.52	13.30	15.29
84	Castelldefels		6.19	6.59	8.04		9.09	12.29	12.56	13.34	15.33
87	Gavá		6.24	7.04	8.09		9.14	12.34	13.02	13.39	15.38
92	Prat de Llobregat		6.32	7.12	8.17		9.22	12.42	13.11	13.47	15.46
101	Barcelona-Sans		6.40	7.20	8.26	9.05	9.31	12.51	13.22	13.55	15.54
103	Barcelona-Paseo de Gracia		6.45	7.25	8.32	9.10	9.36	12.56	13.29	14.—	16.—
110	**BARCELONA-T.**	Li.	6.55	7.35	8.40	9.20	9.45	—	13.40	14.10	16.10

(1) Efectuará parada del 1-VII al 20-IX.

2858 Trn. 2-3	2860 Trn. 2-3	2808 Trn. 2-3	2810 Trn. 2-3 D	1742 1842 Omn 2-3	2862 Trn. 2-3	2812 Omn.-Trn. 2-3
14.34	—	17.10	—	—	—	—
14.45	—	17.21	—	—	—	—
14.50	—	17.26	—	—	—	—
14.56	—	17.32	—	—	—	—
14.59	—	17.34	—	18.20	—	—
15.11	—	17.46	—	18.32	—	—
15.16	—	17.51	—	18.47	—	—
15.28	—	18.03	—	18.48	—	—
	—		—	17.35	—	
	—		—	18.34	—	
	—		—	18.43	—	
15.29	—	18.04	—	18.53	—	20.20
15.35	—	18.10	—	18.59	—	20.26
15.39	—	18.14	—	19.04	—	20.30
15.46	—	18.21	—	19.11	—	20.36
15.51	—	18.26	—	19.17	—	20.42
15.53	17.45	18.28	18.57	19.19	19.55	20.43
16.02	17.53	18.37	19.07	19.29	20.03	20.52
16.08	17.59	18.43	19.14	19.36	20.09	20.58
16.13	18.04	18.48	19.20	19.42	20.14	21.04
16.19	18.10	18.54	19.27	(1)19.47	20.20	21.11
16.23	18.14	18.58	19.31	19.51	20.24	21.15
16.28	18.19	19.03	19.37	19.57	20.29	21.21
16.36	18.27	19.11	19.46	20.06	20.37	21.30
16.44	18.36	19.19	19.54	20.14	20.46	21.38
16.50	18.41	19.25	20.—	20.20	20.51	21.43
17.—	18.50	19.35	20.10	20.30	—	21.52

ESTACIONES

S. **REUS-PASEO MATA**
Vilaseca
La Canonja (apd.)
Li. S. **Tarragona**
Altafulla-Tamarit
Torredembarra
Li. **San Vicente de C.**
S. *REUS-PASEO MATA*
Roda de Bará
Li. *SAN VICENTE CALDERS*
S. **San Vicente de C.**
Calafell
Segur de Calafell (apd.)
Cubellas
Li. S. **Villanueva y Geltrú**
Sitges
Vallcarca (apd.)
Garraf (apd.)
Playa de Castelldefels (apd.)
Castelldefels
Gavá
Prat de Llobregat
Barcelona-Sans
Barcelona-Paseo de Gracia
Li. **BARCELONA-T.**

© Biblioteca Ferroviaria - FFE

Barcelona ⟶ Villafranca ⟶ Tarragona ⟶ Reus

Tranvías con 2.ª y 3.ª clase

Km.	ESTACIONES		383	3351	3311	3353	3355	3313	3357	3359	3361	3341	3363	3315	336
0	**BARNA. T.º**	S.	5.15	6.20	6.50	7.15	—	8.25	9.10	10.05	11.05	12.05	—	—	
5	Paseo de Gracia		5.25	6.29	6.58	7.24	8.—	8.34	9.20	10.13	11.15	12.14	12.40	13.09	13.
8	Sans		5.31	6.34	7.03	7.30	8.05	8.39	9.25	10.18	11.20	12.19	12.45	13.14	13.
12	Hospitalet		5.38	6.40		7.36	8.11		9.31	10.24	11.26		12.51		13.
15	Cornellá		5.43	6.45		7.42	8.16		9.36	10.28	11.31		12.56		13.
17	San Juan Despí		5.47	6.49		7.46	8.20		9.39	10.31	11.34		12.59		13.
18	San Feliú de Ll.		5.51	6.53		7.50	8.24		9.43	10.35	11.38		13.03		13.
22	Molins de Rey		5.59	6.59		8.—	8.31		9.49	10.41	11.44		13.09		13.
25	Papiol		6.06	7.07		8.08	8.37		9.55	10.47	11.50		13.15		13.
30	Castellbisbal		6.15	7.16	7.30	8.17	8.47		10.04	10.56	11.59		13.24		13.
34	**Martorell**		6.23	7.22	7.39	8.23	8.53	9.10	10.10	11.02	12.05	12.47	13.30	13.43	14.
40	Gélida		6.32	—	7.48	—	—	9.19	—	—	—	12.55	—	13.54	
47	San Sadurní de N.		6.42	—	8.—	—	—	9.30	—	—	—	13.04	—	14.05	
51	Labern-Subirats		6.48	—	8.06	—	—	9.36	—	—	—	13.09	—	14.11	
55	La Granada		6.55	—	8.13	—	—	9.43	—	—	—	13.15	—	14.18	
59	**Villafranca del P.**		7.03	—	8.26	—	—	9.51	—	—	—	13.20	—	14.26	
64	Monjos		7.11	—	8.34	—	—	9.59	—	—	—	—	—	14.34	
71	Arbós		7.22	—	8.45	—	—	10.10	—	—	—	—	—	14.45	
78	Vendrell		7.32	—	8.55	—	—	10.20	—	—	—	—	—	14.55	
83	**S. Vicente de C.**	Ll.	7.37	—	9.—	—	—	10.25	—	—	—	—	—	15.—	
0	*S. Vicente de C.*	S.	8.—	—		—	—	10.45	—	—	—	—	—	—	
9	*Roda de Bará*		8.22	—		—	—	11.—	—	—	—	—	—	—	
11	*P. de Mnt. (apd.)*		8.27	—		—	—	11.05	—	—	—	—	—	—	
16	*Riera (apd.)*		8.34	—		—	—	11.12	—	—	—	—	—	—	
19	*Catllar (apd.)*		8.39	—		—	—	11.18	—	—	—	—	—	—	
26	*S.-Perafort (apd.)*		8.50	—		—	—	11.29	—	—	—	—	—	—	
30	*Morell*		8.57	—		—	—	11.37	—	—	—	—	—	—	
40	*Reus-Paseo M.*	Ll.	9.10	—		—	—	11.50	—	—	—	—	—	—	
83	**S. Vicente de C.**	S.	7.55	—	10.04	—	—	10.33	—	—	—	—	—	—	
94	Torredembarra		8.07	—	10.17	—	—	10.46	—	—	—	—	—	—	
96	Altafulla-Tamarit		8.13	—	10.22	—	—	10.51	—	—	—	—	—	—	
107	**TARRAGONA**	Ll.	8.25	—	10.33	—	—	11.02	—	—	—	—	—	—	
		S.	—	—	10.40	—	—	11.03	—	—	—	—	—	—	
113	La Canonja		—	—	10.48	—	—	11.10	—	—	—	—	—	—	
116	Vilaseca		—	—	10.53	—	—	11.15	—	—	—	—	—	—	
124	**Reus-P. Mata**	Ll.	—	—	11.05	—	—	11.25	—	—	—	—	—	—	

Km.	ESTACIONES		5351	3367	3369	3317	3371	3373	3301	3375	3377	3319	3379	3321	3323	3381
0	**BARNA.-T.º**	S.	—	13.25	14.05	14.25	15.25	16.35	18.20	—	19.45	20.15	20.20	✕	21.20	22.05
5	P.º de Gracia (apd.)		—	13.34	14.15	14.35	15.35	16.45	18.28	19.05	19.55	20.25	20.30	21.10	21.30	22.15
8	Sans		—	13.39	14.21	14.40	15.40	16.50	18.33	19.10	20.—	20.30	20.35	21.15	21.35	22.21
12	Hospitalet		—	13.45	14.27		15.46	16.56	18.38	19.16	20.06		20.41	21.21	21.41	22.27
15	Cornellá		—	13.50	14.32		15.51	17.01	18.42	19.21	20.11		20.46	21.26	21.46	22.32
17	San Juan Despí (apd.)		—	13.53	14.36		15.54	17.04	18.45	19.24	20.15		20.49	21.30	21.50	22.36
18	San Feliú de Ll.		—	13.57	14.40		15.58	17.08	18.48	19.28	20.19		20.53	21.34	21.54	22.40
22	Molins de Rey		—	14.03	14.46	14.56	16.04	17.14	18.54	19.34	20.27		21.—	21.42	22.—	22.46
25	Papiol		—	14.09	14.52	15.02	16.10	17.20	19.—	19.40	20.34		21.06	21.48	22.05	22.51
30	Castellbisbal		—	14.17	15.—	15.11	16.19	17.29	19.08	19.49	20.42		21.16	21.57	22.13	22.59
34	**Martorell**		19.30	14.23	15.05	15.20	16.25	17.35	19.14	19.55	20.48	21.01	21.22	22.05	22.21	23.05
40	Gélida		—	—	—	15.29	—	—	19.21	—	—	21.10	—	22.14	22.29	—
47	S. Sadurní de Noya		19.51	—	—	15.40	—	—	19.29	—	—	21.21	—	22.25	22.39	—
51	Labern-Subirats			—	—	15.46	—	—	19.33	—	—	21.27	—	22.31	22.44	—
55	La Granada			—	—	15.53	—	—	19.40	—	—	21.34	—	22.38	22.50	—
59	**Villafranca del P.**		30.05	—	—	16.01	—	—	19.46	—	—	21.41	—	22.43	22.58	—
64	Monjos		Ll.	—	—	16.09	—	—	19.53	—	—	21.49	—	—	23.05	—
71	Arbós			—	—	16.20	—	—	20.03	—	—	22.—	—	—	23.15	—
78	Vendrell			—	—	16.30	—	—	20.13	—	—	22.10	—	—	23.25	—
83	**S. Vicente de C.**	Ll.		—	—	16.35	—	—	20.18	—	—	22.15	—	—	23.30	—
0	*S. S. Vicente de C.*	S.		—	—	—	—	—	20.55	—	—		—	—	✕	—
9	*Roda de Bará*			—	—	—	—	—	21.10	—	—		—	—	—	—
11	*Pobla de Montornés*			—	—	—	—	—	21.15	—	—		—	—	—	—
16	*Riera (apd.)*			—	—	—	—	—	21.22	—	—		—	—	—	—
19	*Catllar (apd.)*			—	—	—	—	—	21.28	—	—		—	—	—	—
26	*Seta.-Perafort (apd.)*			—	—	—	—	—	21.39	—	—		—	—	—	—
30	*Morell*			—	—	—	—	—	21.47	—	—		—	—	—	—
40	*Reus-Paseo de Mata*	Ll.		—	—	—	—	—	22.—	—	—		—	—	—	—
83	**S. Vicente de C.**	S.		—	—	—	—	—	20.53	—	—	22.47	—	—	—	—
94	Torredembarra			—	—	—	—	—	21.07	—	—	23.—	—	—	—	—
96	Altafulla-Tamarit			—	—	—	—	—	21.13	—	—	23.05	—	—	—	—
107	**TARRAGONA**	Ll.		—	—	—	—	—	21.25	—	—	23.16	—	—	—	—
		S.		—	—	—	—	—	—	—	—	23.18	—	—	—	—
113	La Canonja			—	—	—	—	—	—	—	—	23.25	—	—	—	—
116	Vilaseca			—	—	—	—	—	—	—	—	23.30	—	—	—	—
124	**Reus-P.º de Mata**	Ll.		—	—	—	—	—	—	—	—	23.40	—	—	—	—

Reus ⟶ Tarragona ⟶ Villafranca ⟶ Barcelona

Tranvías con 2.ª y 3.ª clase

Km.	ESTACIONES		3352	3354	3356	3312	3358	3360	3314 A	3302	3362	3364	3366	3316	33
0	**Reus-P. Mata**	S.	—	—	—	—	—	—	—	—	—	—	—	—	
8	Vilaseca		—	—	—	—	—	—	—	—	—	—	—	—	
9	La Canonja		—	—	—	—	—	—	—	—	—	—	—	—	
17	**TARRAGONA**	Ll.	—	—	—	—	—	—	—	—	—	—	—	—	
		S.	—	—	—	5.22	—	—	—	7.20	—	—	—	—	
28	Altafulla-Tamarit		—	—	—		—	—	—	7.32	—	—	—	—	
31	Torredembarra		—	—	—	5.37	—	—	—	7.37	—	—	—	—	
42	**S. Vicente de C.**	Ll.	—	—	—	5.49	—	—	—	7.48	—	—	—	—	
0	*Reus-Paseo M.*	S.	—	—	—		—	—	—	6.30	—	—	—	—	
11	*Morell*		—	—	—		—	—	—	6.43	—	—	—	—	
15	*S.-Perafort (apd.)*		—	—	—		—	—	—	6.51	—	—	—	—	
22	*Catllar (apd.)*		—	—	—		—	—	—	7.01	—	—	—	—	
25	*Riera (apd.)*		—	—	—		—	—	—	7.06	—	—	—	—	
30	*P. de Mnt. (apd.)*		—	—	—		—	—	—	7.13	—	—	—	—	
32	*Roda de Bará*		—	—	—		—	—	—	7.29	—	—	—	—	
40	*S. Vicente de C.*	Ll.	—	—	—		—	—	—	7.38	—	—	—	—	
42	**S. Vicente de C.**	S.	—	—	—	6.10	—	—	7.25	7.52	—	—	—	11.30	
46	Vendrell		—	—	—	6.17	—	—	7.33	7.58	—	—	—	11.37	
54	Arbós		—	—	—	6.27	—	—	7.43	8.08	—	—	—	11.47	
61	Monjos		—	—	—	6.38	—	—	7.54	8.19	—	—	—	11.58	
66	**Villafranca del P.**		—	—	—	6.48	—	—	8.05	8.28	—	—	—	12.08	
69	La Granada		—	—	—	6.54	—	—	8.12	8.34	—	—	—	12.14	
73	Labern-Subirats		—	—	—	7.—	—	—	8.18	8.41	—	—	—	12.21	
77	San Sadurní de N.		—	—	—	7.06	—	—	8.23	8.48	—	—	—	12.27	
85	Gélida		—	—	—	7.16	—	—	8.31	8.58	—	—	—	12.37	
91	**Martorell**		4.40	5.40	6.50	7.25	7.35	7.53	8.40	9.08	10.20	11.10	11.50	12.46	13.
95	Castellbisbal		4.46	5.46	6.57		7.41	8.—	8.46	9.15	10.27	11.17	11.58		13.
99	Papiol		4.54	5.54	7.06		7.49	8.09	9.01	9.24	10.36	11.26	12.07		13.
103	Molins de Rey		5.—	6.01	7.13		7.55	8.15		9.31	10.45	11.32	12.13		13.
107	San Feliú de Ll.		5.06	6.07	7.19		8.—	8.21		9.37	10.51	11.38	12.19		13.
109	San Juan Despí		5.10	6.10	7.22		8.03	8.24		9.41	10.55	11.42	12.22		13.
110	Cornellá		5.14	6.14	7.26		8.07	8.28		9.45	11.—	11.46	12.26		13.
113	Hospitalet		5.19	6.19	7.31		8.12	8.33		9.50	11.05	11.51	12.31		13.
116	Sans		5.24	6.25	7.36	7.55	8.17	8.38	9.20	9.55	11.10	11.56	12.36	13.16	13.
119	Paseo de Gracia		5.30	6.32	7.43	8.—	8.22	8.42	9.27	10.—	11.15	12.01	12.41	13.23	13.
124	**BARNA.-T.º**	Ll.	5.40	6.39	7.50	8.10	8.30	8.50	9.39	10.10	11.25	—	—	13.34	14.

A Circula posfestivos.

Km.	ESTACIONES		5302	3370	3318	3372	3342	3374	3376	3320	3378	3380	3322	384	3382	3384
0	**Reus-P.º de Mata**	S.	—	—	11.35	—	—	—	—	14.45	—	—	—	—	—	—
8	Vilaseca		—	—	11.46	—	—	—	—	14.58	—	—	—	—	—	—
9	La Canonja		—	—	11.51	—	—	—	—	15.03	—	—	—	—	—	—
17	**TARRAGONA**	Ll.	—	—	11.57	—	—	—	—	15.10	—	—	—	—	—	—
		S.	—	—	11.59	—	—	—	—	15.25	—	—	—	18.—	—	—
28	Altafulla-Tamarit		—	—	12.11	—	—	—	—	15.38	—	—	—	18.13	—	—
31	Torredembarra		—	—	12.16	—	—	—	—	15.43	—	—	—	18.18	—	—
42	**S. Vicente de C.**	Ll.	—	—	12.28	—	—	—	—	15.56	—	—	—	18.30	—	—
0	*Reus-Paseo de Mata*	S.	—	—	11.25	—	—	—	—	15.—	—	—	—	17.35	—	—
11	*Morell*		—	—	11.39	—	—	—	—	15.14	—	—	—	17.48	—	—
15	*Seta.-Perafort (apd.)*		—	—	11.45	—	—	—	—	15.22	—	—	—	17.56	—	—
22	*Catllar (apd.)*		—	—	11.54	—	—	—	—	15.33	—	—	—	18.06	—	—
25	*Riera (apd.)*		—	—	11.59	—	—	—	—	15.38	—	—	—	18.11	—	—
30	*Pobla de Montornés*		—	—	12.06	—	—	—	—	15.45	—	—	—	18.18	—	—
32	*Roda de Bará*		—	—	12.11	—	—	—	—	15.54	—	—	—	18.34	—	—
40	*S. Vicente de C.*	Ll.	—	—	12.20	—	—	—	—	16.03	—	—	—	18.43	—	—
42	**S. Vicente de C.**	S.	—	—	13.05	—	—	—	—	16.25	—	—	17.55	18.55	—	—
46	Vendrell		—	—	13.12	—	—	—	—	16.32	—	—	18.02	19.02	—	—
54	Arbós		—	—	13.22	—	—	—	—	16.42	—	—	18.12	19.12	—	—
61	Monjos		—	—	13.33	—	—	—	—	16.53	—	—	18.23	19.23	—	—
66	**Villafranca del P.**		13.30	—	13.43	—	14.35	—	—	17.05	—	—	18.33	19.33	—	—
69	La Granada			—	13.49	—	14.41	—	—	17.11	—	—	18.39	19.39	—	—
73	Labern-Subirats			—	13.56	—	14.48	—	—	17.18	—	—	18.46	19.46	—	—
77	S. Sadurní de Noya		13.45	—	14.03	—	14.54	—	—	17.26	—	—	18.53	19.52	—	—
85	Gélida			—	14.13	—	15.04	—	—	17.37	—	—	19.04	20.02	—	—
91	**Martorell**		14.02	13.52	14.23	14.35	15.17	15.25	16.30	17.49	17.55	18.25	19.13	20.11	20.20	21.10
95	Castellbisbal		Ll.	14.—		14.42		15.31	16.37		18.02	18.32	19.20		20.26	21.17
99	Papiol			14.10		14.51		15.39	16.46		18.11	18.42	19.29		20.36	21.26
103	Molins de Rey			14.16	14.39	14.57		15.45	16.52		18.17	18.50	19.36		20.42	21.32
107	San Feliú de Ll.			14.22	14.43	15.03		15.50	16.58		18.23	18.56	19.43		20.48	213.6
109	San Juan Despí (apd.)			14.25	14.45	15.07		15.53	17.01		18.26	19.—	19.47		20.51	21.41
110	Cornellá			14.29	14.46	15.11		15.57	17.05		18.30	19.04	19.52		20.55	21.45
113	Hospitalet			14.34	14.51	15.16		16.02	17.10		18.35	19.10	19.58		21.—	21.50
116	Sans			14.39	14.56	15.21	15.46	16.07	17.15	18.20	18.40	19.15	20.03	20.41	21.05	21.55
119	P.º de Gracia (apd.)			14.45	15.01	15.26	15.51	16.12	17.21	18.26	18.45	19.20	20.09	20.46	21.10	22.—
124	**BARNA.-T.º**	Ll.		14.55	15.10	15.35	16.—	16.20	17.30	18.35	—	19.30	20.20	20.55	21.20	22.08

© Biblioteca Ferroviaria - FFE

Km.	ESTACIONES	1741 Omn. 2-3	383 Cor. 2-3	5701 Ráp. 2-3	154 5542 TER Mare-Nostrum 1-2	751 TER 1-2	5703 Exp. 1-2	1721 Omn. 2-3	5731 Semi-Dir. 2-3	1731 Semi-Dir. 2-3
				A	E	E	C			
0	PORT-BOU lti. 211 S.	—	Vía Martorell	—	9.40	—	—	—	—	—
62	Figueras... lti. 211	—		—	|	—	—	—	—	—
67	Gerona.... lti. 211	—		—	10.54	—	—	—	—	—
97	Massanet-Massanas	—		—	|	—	—	—	—	—
166	BARCELONA-T..... LI.	—		—	12.15	—	—	—	—	—
9	BARCELONA-T.ª S.	—	5.15	10.15	12.35	15.50	18.—	—	—	18.10
5	Paseo de Gracia	—	5.25	10.25	12.45	16.—	18.10	—	—	18.20
8	Barcelona-Sans	—	5.31	|	|	|	|	—	—	18.27
42	Sitges	—		11.04	13.13	(1) 16.32	18.48	—	—	19.03
50	Villanueva y Geltrú	—		11.14	|	16.40	18.57	—	—	19.13
67	S. Vicente de C.	7.55	←	11.32	13.30	16.57	19.16	—	—	19.38
79	Torredemtarra	8.07	—	|	|	|	|	—	—	19.49
82	Altafulla-Tamarit	8.13	—	|	|	|	|	—	—	19.52
92	TARRAGONA LI.	8.25	—	11.58	13.47	17.18	19.39	—	—	20.02
	TARRAGONA S.	8.35	—	12.10	13.48	17.20	19.49	—	—	20.12
105	Salou	8.54	—	12.28	13.58	(2) 17.31	20.06	—	—	20.31
111	Cambrils	9.04	—	12.40	14.04	|	|	—	—	20.41
117	Montroig (apt.)	9.17	—	12.48	14.09	|	|	—	—	20.54
125	Hospitalet-Vandellós	9.29	—	12.57	|	|	|	—	—	21.05
132	Vandellós (apt.)	9.39	—	13.05	|	|	|	—	—	21.15
141	Ametlla del Mar	9.52	—	13.16	14.28	|	|	—	—	21.27
153	Ampolla-Perello	10.07	—	13.32	14.37	|	|	—	—	21.41
158	La Granadella-Camar.	10.16	—	13.40	|	|	|	—	—	21.49
163	Amposta-Aldea	10.25	—	13.50	14.45	|	|	—	—	21.57
169	Campredó (apt.)	10.36	—	14.01	|	|	|	—	—	22.07
176	Tortosa	10.45	—	14.17	14.57	18.30	21.23	19.15	5.50	22.15
184	Mianes (apt.)	—	—	14.32	|	|	|	19.28	6.01	|
190	Santa Bárbara	—	—	14.44	|	|	|	19.40	6.09	|
196	Freginals (apt.)	—	—	|	|	|	|	19.53	6.17	|
205	Ulldecona	—	—	15.23	|	|	|	20.09	6.27	|
209	Planas Altas (apt.)	—	—	15.29	|	|	|	20.15	6.33	|
213	Alcanar (apt.)	—	—	15.36	|	|	22.12	20.22	6.40	|
221	Vinaroz	—	—	15.46	15.32	19.10	22.22	20.32	6.49	|
227	Benicarló	—	—	16.04	15.38	19.17	22.35	20.40	6.57	|
233	Peníscola (apt.)	—	—	|	15.45	|	|	—	7.05	|
240	Santa Magdalena de P.	—	—	16.28	|	|	|	—	7.14	|
248	Alcalá de Chisvert	—	—	16.48	|	|	|	—	7.24	|
255	Alcosebre (apt.)	—	—	16.58	|	|	|	—	7.33	|
263	Torreblanca	—	5755	17.12	|	|	23.23	—	7.42	|
270	Cabanes	—		17.22	|	|	|	—	7.50	|
277	Oropesa del Mar	—	Omn.	17.32	16.18	|	|	—	7.58	—
284	Las Villas de Benicasim	—		(1) 17.41	|	(2) 20.06	|	5759	8.06	1761
286	Benicasim	—	Fer.	17.45	16.27	|	|	Omn.	8.10	Omn.
293	Las Palmas (apt.)	—		|	|	|	|	Ferr.	8.21	Ferr.
299	CASTELLON LI.	—	—	18.—	16.37	20.21	23.58	—	8.27	—
	CASTELLON S.	—	7.10	18.02	16.38	20.22	23.59	15.10	8.30	12.08
303	Almazora	—	7.16	|	|	|	|	15.16	8.36	12.17
306	Villarreal de los I.	—	7.21	18.16	|	20.31	0.13	15.21	8.41	12.23
310	Burriana	—	7.27	18.23	16.48	20.37	0.19	15.27	8.47	12.31
317	Nules-Villavieja	—	7.35	18.32	16.55	20.44	|	15.35	8.55	12.40
321	Moncófar	—	7.40	|	|	|	|	15.41	9.01	12.46
325	Chilches	—	7.46	|	|	|	|	15.47	9.07	12.53
327	La Llosa (apd.)	—	7.49	|	|	|	|	15.50	9.11	12.57
329	Almenara	—	7.53	|	|	|	|	15.54	9.15	13.01
333	Los Valles	—	7.59	|	|	|	|	16.03	9.24	13.07
339	Sagunto	—	8.11	18.58	|	21.13	0.49	16.11	9.33	13.16
343	El Coscollar	—	|	|	|	|	|	|	|	|
346	Puzol	—	8.20	|	|	|	|	16.20	9.42	13.25
349	Puig de Santa María	—	8.24	|	|	|	|	16.25	9.47	13.30
353	Masalfasar-Albuixech	—	8.30	|	|	|	|	16.30	9.53	13.36
357	El Machistre (apd.)	—	8.35	|	|	21.30	|	16.35	9.59	13.42
363	Cabañal	—	8.43	|	|	|	|	16.43	10.07	13.49
368	VALENCIA.T. LI.	—	8.50	19.30	17.31	21.42	1.20	16.50	10.15	13.56
0	VALENCIA ..... S. (lt. 329)	—	—	—	17.45	—	—	—	—	—
113	La Encina ..... S.	—	—	—	19.28	—	—	—	—	—
192	Alicante..... LI.	—	—	—	20.35	—	—	—	—	—
272	MURCIA..... LI.	—	—	—	—	—	—	—	—	—

Km.	ESTACIONES	5705 5539 Exp. 2-3	5727 Oma. 2-3	781 Cor. 2-3	703 Exp. 1-2	1763 Omn. Ferr.
0	PORT-BOU S.	—	—	—	—	—
62	Figueras	—	—	—	—	—
67	Gerona	—	—	—	—	—
97	Massanet-M.	—	—	—	—	—
166	Barcelona-T. LI.	—	—	—	—	—
9	BARCELONA-T- S.	16.40	—	20.10	23.15	—
5	Paseo de Gracia	16.50	—	20.20	23.25	—
8	Barcelona Sans	16.55	—	20.26	|	—
42	Sitges	17.30	—	21.01	0.02	—
50	Villanueva y Geltrú	17.39	—	21.11	0.12	—
67	San Vicente de C.	17.57	—	21.40	0.30	—
79	Torredembara	|	—	21.53	|	—
82	Altafulla-Tamarit	|	—	|	|	—
92	TARRAGONA LI.	18.22	—	22.07	0.56	—
	TARRAGONA S.	18.32	—	22.20	1.10	—
105	Salou	18.49	—	22.41	|	—
111	Cambrils	|	—	22.51	|	—
117	Montroig (apt.)	|	—	23.05	|	—
125	Hospitalet-Vand.	19.13	—	23.17	|	—
132	Vandellós (apt.)	|	—	23.28	|	—
141	Ametlla del Mar	|	—	23.41	|	—
153	Ampolla-Perelló	|	—	23.57	|	—
158	La Granadella-C.	|	—	0.06	|	—
163	Amposta-Aldea	|	—	0.15	|	—
169	Campredó (apt.)	|	—	0.26	|	—
176	Tortosa	20.10	—	0.47	3.01	—
184	Mianes (apt.)	|	—	1.01	|	—
190	Santa Bárbara	|	—	1.14	|	—
196	Freginals (apt.)	|	—	1.28	3.34	—
205	Ulldecona	|	—	1.48	3.52	—
209	Planas Altas (apt.)	|	—	|	|	—
213	Alcanar (apt.)	|	—	2.01	|	—
221	Vinaroz	21.12	—	2.16	4.13	—
227	Benicarló	21.25	—	2.35	4.31	—
233	Peñíscola (apt.)	21.41	—	2.49	|	—
240	Santa Magd. de P.	|	—	3.04	|	—
248	Alcalá de Chisvert	|	—	3.24	5.10	—
255	Alcosebre (apt.)	|	—	3.35	|	—
263	Torreblanca	22.20	—	3.50	5.33	—
270	Cabanes	|	—	4.—	|	—
277	Oropesa del Mar	|	—	4.10	|	—
284	Las Villas de B.	|	—	4.20	|	—
286	Benicasim	22.46	—	4.27	|	—
293	Las Palmas (apt.)	|	—	4.37	|	—
299	CASTELLON LI.	22.59	—	4.47	6.15	—
	CASTELLON S.	23.01	16.45	4.51	6.18	19.20
303	Almazora	|	16.52	4.59	|	19.26
306	Villarreal de los I.	23.15	17.02	5.09	6.33	19.33
310	Burriana	23.22	17.09	5.17	6.41	19.21
317	Nules-Villavieja	23.31	17.19	5.28	|	19.51
321	Moncófar	|	17.26	5.36	|	19.57
325	Chilches	|	17.34	5.43	|	20.04
327	La Llosa (apd.)	|	17.39	5.48	|	20.08
329	Almenara	23.52	17.44	5.53	|	20.12
333	Los Valles	|	17.53	6.—	|	20.18
339	Sagunto	0.04	18.06	6.11	7.17	20.27
343	El Coscollar	|	|	|	|	20.31
346	Puzol	|	18.17	6.21	|	20.36
349	Puig de Santa María	|	18.23	6.28	|	20.42
353	Masalfasar-Alb.	|	18.32	6.35	|	20.47
357	El Machistre (apd.)	|	18.44	6.43	|	20.53
363	Cabañal	|	18.52	6.52	7.52	21.01
368	VALENCIA-T. LI.	0.34	19.—	7.—	8.—	21.08
0	VALENCIA S. (lt. 329)	—	—	—	—	—
113	La Encina I	—	—	—	—	—
192	Alicante LI.	—	—	—	—	—
272	MURCIA LI.	—	—	—	—	—

A Barcelona - Sevilla; Barcelona - Almería, Granada, Córdoba y Málaga.

C Barcelona a Almería y Granada, ③⑥; salida de procedencia. ✕ Barcelona-Valencia y L. Baeza-Sevilla.

E Paga suplemento.

(1) (2) Parada del 15-VI al 15-X.

© Biblioteca Ferroviaria - FFE

Km.	ESTACIONES		5704 Exp. 1-2	5732 Semi.-Dir. 2-3	1742 Omn. 384 2-3	1762 Omn. Ferr.	5702 Rap. 2-3	5541 153 TER Mare-Nostr. 1-2	5756 Omn.-Ferr.	752 TER 1-2	5546 5706 Exp 2-3
			E				A	G		G	D
0	MURCIA	S.	—	—	—	—	—	—	—	—	—
80	Alicante	lt. 329	—	—	—	—	—	8.35	—	—	—
179	La Encina		—	—	—	—	—	9.48	—	—	—
292	VALENCIA	LI.	—	—	—	—	—	11.19	—	—	—
0	VALENCIA-I.	S.	6.45	—	—	8.05	12.—	11.27	13.15	15.30	8.3
6	Cabañal		6.53	—	—	8.13			13.23		8.4
11	El Machistre (apd.)			—	—	8.20			13.30		
16	Masalfasar-A.			—	—	8.26			13.37		
19	Puig de Santa M.			—	—	8.31			13.43		
23	Puzol			—	—	8.36			13.48		
26	El Coscollar			—	—	—					
30	Sagunto		7.19	—	—	8.46	12.40		13.58	15.57	9.2
35	Los Valles			—	—	8.53			14.04		
39	Almenara			—	—	8.59			14.10		
41	La Llosa (apd.)			—	—	9.02			14.14		
44	Chilches			—	—	9.06			14.18		
48	Moncófar		7.41	—	—	9.12	13.05		14.23		9.4
52	Nules-Villavieja			—	—	9.18	13.13	12.04	14.29	16.17	9.5
58	Burriana			—	—	9.28	13.23	12.11	14.37	16.24	10.0
63	Villarreal de los I.		8.01	—	—	9.35	13.34		14.43	16.30	10.1
66	Almazora			—	—	9.40			14.48		
70	CASTELLON	LI.	8.11	—	—	9.45	13.44	12.20	14.53	16.38	10.2
		S.	8.12	—	—	LI.	13.52	12.21	—	16.39	10.2
76	Las Palmas (apt.)			—	—	—			—		
83	Benicasim			—	—	—	14.08	12.33	—		
85	Las Villas de B.			—	—	—	(2) 14.13		—	(1) 16.53	
97	Oropesa del Mar		8.34	—	—	—	14.22	12.45	—		
99	Cabanes			—	—		14.32		—		
106	Torreblanca		8.54	—	—	1722	14.46		—		11.0
113	Alcosebre (apt.)			—	—		15.02		—		
120	Alcalá de Chisvert			—	—	Omn.	15.22		—		
129	Sta. Magdalena P.			—	—	2-3	15.33		—		11.4
136	Peñíscola (apt.)			—	—				—		
142	Benicarló		9.38	—	—	7.30	15.56	13.28	—	17.42	12.-
148	Vinaroz		9.48	—	—	7.39	16.08	13.34	—	17.50	12.0
155	Alcanar (apt.)			—	—	7.54	16.22		—		
160	Planas Altas (apt.)			—	—	8.06	16.36		—		
164	Ulldecona			—	—	8.13	16.42		—		
173	Freginals (apt.)			—	—	8.25			—		
179	Santa Bárbara			—	—	8.35	17.—		—		
185	Mianes (apt.)			—	—	8.44			—		
193	Tortosa		10.45	6.25	16.05	8.55	17.30	14.14	—	18.31	13.0
200	Campredó (apt.)			6.34	16.15	LI.	17.39		—		
206	Amposta-Aldea			6.46	16.28		17.51	14.27	—		
211	La Granadella-C.			6.53	16.36	—	17.59		—		
216	Ampolla-Perelló			7.01	16.46	—	18.10	14.36	—		
218	Ametlla del Mar			7.15	17.02	—	18.24	14.44	—		
237	Vandellós (apt.)			7.27	17.15	—	18.35		—		13.5
244	Hospitalet-V.			7.37	17.25	—	18.44		—		
252	Montroig (apt.)			7.52	17.41	—	18.54		—		
258	Cambrils			8.01	17.50	—	19.03	15.06	—		
264	Salou		11.53	8.13	18.—	—	19.12	15.12	—	(2) 19.29	14.2
276	TARRAGONA	LI.	12.08	8.28	18.15	—	19.25	15.23	—	19.40	14.3
		S	12.18	8.38	18.20	—	19.52	15.25	—	19.42	14.4
287	Altafulla-Tamarit			8.49	18.32	—			—		
290	Torredembarra			8.54	18.37	—			—		
301	S. Vicente C.		12.44	9.15	18.55	—	20.18	15.42	—	20.03	15.1
319	Villanueva y Geltrú		13.03	9.45		—	20.38		—	20.20	15.3
327	Sitges		13.12	9.54		—	20.48	16.—	—	(1) 20.27	15.3
361	Barcelona-Sans			10.29	20.42	—			—		16.1
364	Paseo de Gracia		13.51	10.37	20.48	—	21.31	16.32	—	21.03	16.1
368	BARCELONA-T.	LI.	14.—	10.45	20.55	—	21.40	16.40	—	21.10	16.3
0	BARCELONA	S.	—	—	—	—	—	16.55	—	—	—
70	Massanet-M.		—	—	—	—	—	17.51	—	—	—
100	Gerona lt. 211		—	—	—	—	—	18.15	—	—	—
141	Figueras lt. 211		—	—	—	—	—	19.02	—	—	—
167	Port-Bou lt. 211	LI.	—	—	—	—	—	19.28	—	—	—
169	CERBERE	LI.	—	—	—	—	—	19.45	—	—	—

	ESTACIONES		5712 2-3	782 Cor. 2-3	5758 Omn.-Ferr.	704 Exp. 1-2	1764 Omn. Ferr.
S.	MURCIA		—	—	—	—	—
	Alicante	lt. 32	—	—	—	—	—
	La Encina		—	—	—	—	—
LI.	VALENCIA		—	—	—	—	—
S.	VALENCIA-T.		18.10	20.10	21.10	23.—	16.—
	Cabañal		18.18	20.19	21.24		16.08
	El Machistre (apd.)		18.26	20.28	21.32		16.15
	Masalfasar-A.		18.33	20.36	21.40		16.21
	Puig de Santa M.		18.40	20.43	21.46		16.26
	Puzol		18.46	20.50	21.51		16.31
	El Coscollar		18.53				
	Sagunto		19.06	21.05	22.01	23.39	16.40
	Los Valles		19.15	21.14	22.07		16.47
	Almenara		19.22	21.21	22.13		16.53
	La Llosa (apd.)		19.27	21.26	22.17		16.56
	Chilches		19.32	21.31	22.21		17.—
	Moncófar		19.40	21.39	22.26		17.06
	Nules-Villavieja		19.48	21.48	22.32		17.12
	Burriana		19.57	21.59	22.40	0.15	17.20
	Villarreal de los I.		20.08	22.11	22.46	0.27	17.26
	Almazora		20.13	22.17	22.50		17.31
LI.	CASTELLON		20.19	22.24	22.55	0.37	17.35
S.			20.26	22.28	LI.	0.40	LI.
	Las Palmas (apt.)		20.33	22.37			—
	Benicasim		20.42	22.48	—		—
	Las Villas de B.		20.47	22.54	—		—
	Oropesa del Mar		20.57	23.04	—		—
	Cabanes		21.06	23.14	—		—
	Torreblanca		21.19	23.28	—	1.26	—
	Alcosebre (apt.)		21.31	23.46	—		—
	Alcalá de Chisvert		21.43	0.06	—	1.58	—
	Sta. Magdalena P.		21.54	0.18	—		—
	Peñíscola (apt.)		22.03	0.29	—		—
	Benicarló		22.15	0.48	—	2.34	—
	Vinaroz		22.23	1.02	—	2.44	—
	Alcanar (apt.)		22.35	1.19	—		—
	Planas Altas (apt.)		22.46	—	—		—
	Ulldecona		22.52	1.46	—	3.15	—
	Freginals (apt.)		23.03	1.59	—	3.31	—
	Santa Bárbara		23.12	2.09	—		—
	Mianes (apt.)		23.20	2.19	—		—
	Tortosa		23.30	2.46	—	4.11	—
	Campredó (apt.)		LI.	2.56	—		—
	Amposta-Aldea		—	3.10	—		—
	La Granadella-C.		—	3.18	—		—
	Ampolla-Perelló		—	3.27	—		—
	Ametlla del Mar		—	3.43	—		—
	Vandellós (apt.)		—	3.56	—		—
	Hospitalet-V.		—	4.07	—		—
	Montroig (apt.)		—	4.23	—		—
	Cambrils		—	4.33	—		—
	Salou		—	4.43	—		—
LI.	TARRAGONA		—	5.—	—	5.49	—
S.			—	5.22	—	6.05	—
	Altafulla-Tamarit		—		—		—
	Torredembarra		—	5.37	—		—
	S. Vicente C.		—	5.51	—	6.30	—
	Villanueva y Geltrú		—	6.20	—	6.49	—
	Sitges		—	6.29	—	6.58	—
	Barcelona-Sans		—	7.05	—		—
	Paseo de Gracia		—	7.10	—	7.38	—
LI.	BARCELONA-T.		—	7.20	—	7.45	—
S.	BARCELONA		—	—	—	—	—
	Massanet-M.		—	—	—	—	—
	Gerona		—	—	—	—	—
	Figueras		—	—	—	—	—
LI.	Port-Bou		—	—	—	—	—
LI.	CERBERE		—	—	—	—	—

A Sevilla - Barcelona; Málaga, Granada y Almería a Barcelona, diarios.

E Granada y Almería a Barcelona, ①⑤; salida de procedencia.

G Paga suplemento.

© Biblioteca Ferroviaria - FFE

Km.	ESTACIONES		1008 Omn.-Aut. 3 ■ A	62 Ráp.-TER 1-2 ✕ ■ A	1002 Omn. 1-2-3	1010 Omn.-Aut. 3 ■ A	2002 Omn.-Aut. 3 ■ A	3002 Omn.-Fer. ■
0	**VALENCIA-T.** ✕ 🍴 λ 🍷	S.	—	9.00	—	—	19.00	—
0	**VALENCIA-A.** 🍷		7.50		9.50	14.30		20.25
5	Alboraya (apd.)		7.56		9.57	14.36		20.31
13	Masamagrell (apt.)		8.06		10.07	14.46		20.42
25	Sagunto 🍷		8.25	9.24	10.30	15.05	19.44	21.06
30	Gilet (apd.)		8.31		10.37	15.11	19.50	21.14
32	Albalat Taronchers (apd.)		8.35		10.42	15.15	19.53	21.18
34	Estivella-Albalat		8.40		10.47	15.20	19.58	21.23
39	Algimia-Torres-Torres		8.49		10.57	15.29	20.05	21.32
42	Algar		8.55		11.03	15.36	20.10	21.38
48	Sot de Ferrer (apd.)		9.03		11.12	15.44	20.18	21.46
50	Soneja		9.08		11.17	15.49	20.22	21.51
54	Geldo (apd.)		9.15		11.24	15.56	20.28	21.58
56	Segorbe-Ciudad		9.21	10.00	11.34	16.02	20.33	22.04
56	Segorbe-Arrabal		9.25		|	16.06	20.36	22.08
62	Navajas		9.33		11.44	16.14	20.41	22.16
70	**Jérica-Viver** 🍷		9.47	10.18	11.59	16.28	20.53	22.30
77	Caudiel	Lí.	10.00		12.11	16.41	21.07	22.43
		S.	Lí.		12.12	Lí.	21.07	Lí.
85	Masadas Blancas (apt.)		—		12.29	—	21.24	—
92	Torás-Begís 🍷		—		12.41	—	21.36	—
100	Barracas		—		12.54	—	21.48	—
112	Rubielos de Mora		—		13.09	—	22.03	—
116	Mora de Rubielos		—	11.13	13.17	—	22.08	—
123	Sarrión		—	(1)11.20	13.26	—	22.16	—
131	Pozo del Fraile (apt.)				13.39	—	|	—
136	Puebla de Valverde		2004 Omn.-Aut. 3 ■		13.48	—	22.30	—
154	Puerto de Escandón				14.01	—	22.38	—
	Caparrates (apt.)				14.17	—	22.49	—
163	**TERUEL** ✕ 🍷 λ	Lí.		12.03	14.30	—	23.00	—
		S.	7.05	12.04	14.55	—	—	—
169	Concud (apd.)		7.12		15.06	—	—	—
171	Caudé (apt.)		7.16		15.14	—	—	—
174	Caudé-Tablares (apd.)		7.19		15.20	—	—	—
181	Cella		7.27		15.30	—	—	—
188	Villarquemado (apd.)		7.35		15.39	—	—	—
195	Santa Eulalia del Campo		7.44	12.34	15.48	—	—	—
199	Alba del Campo (apd)		7.49		15.55	—	—	—
208	Villafranca del Campo		8.00		16.07	—	—	—
221	Monreal del Campo		8.14	12.53	16.22	—	—	—
224	Torrijo (apd.)		8.19	|	16.28	—	—	—
227	**Caminreal** 🍷	Lí.	8.23	12.59	16.32	—	—	—
		S.	8.24	12.59	16.37	—	—	—
234	Calamocha Nueva		8.32	13.05	16.46	—	—	—
240	Navarrete		8.38		16.54	—	—	—
244	Lechago (apd.)		8.41		17.00	—	—	—
249	Cuencabuena		8.52		17.16	—	—	—
256	Ferreruela		9.01		17.27	—	—	—
261	Villahermosa (apd.)		9.07		17.35	—	—	—
265	Badules		9.11		17.40	—	—	—
269	Villadoz (apd.)		9.15		17.46	—	—	—
272	Villarreal de Huerva		9.20	13.37	17.51	—	—	—
279	Puerto del Alto (apt.)		9.28		18.02	—	—	—
287	Encinacorba		9.37		18.13	—	—	—
297	**Cariñena** 🍷	Lí.	9.48	14.00	18.26	—	—	—
		S.	9.49	14.00	18.28	—	—	—
308	Longares		10·00		10.41	—	—	—
314	La Torrubia (apt.)		|		|	—	—	—
318	Arañales de Muel (apd.)		10.09		18.54	—	—	—
320	Muel-Mozota		10.11		18.58	—	—	—
325	Botorrita		10.17		19.05	—	—	—
330	María de Huerva		10.23		19.12	—	—	—
334	Cadrete		10.27		19.18	—	—	—
335	Santa Fe de Huerva (apd.)		10.30		19.21	—	—	—
339	Cuarte de Huerva (apt.)		10.34		19.26	—	—	—
347	**ZARAGOZA-D**	Lí.	|	14.36	|	—	—	—
350	**ZARAGOZA-C. S.** ✕ 🍴	Lí.	10.45	|	19.40	—	—	—
0	**ZARAGOZA-A** λ 🍷 🍴	Lí.	—	14.40	—	—	—	—
0	*BILBAO* ..... lt. 134	*Lí.*	—	*20.01*	—	—	—	—
0	*Irún* ..... lt. 132	*Lí.*	—	—	—	—	—	—

(1) Efectuará parada del 1.° de junio al 30 de septiembre.
A Paga suplemento.

Km.	ESTACIONES		3001 Omn.-Fer. ■	2001 Omn.-Aut. 3 A ■	1007 Omn.-Aut. 3 A ■	1001 Omn. 1-2-3	1009 Omn.-Aut. 3 A ■	61 Ráp.-TER 1-2 ✕ ■ A	2003 Omn.-Aut. 3 A ■
0	*Irún* ..... lt. 132	S.	—	—	—	—	—	*10.30*	—
285	*BILBAO* ..... lt. 134	S.	—	—	—	—	—	—	—
0	**ZARAGOZA-A.** 🍴 λ 🍷	S.	—	—	—	—	—	15.40	—
0	**ZARAGOZA-C. S.** ✕	S.	—	—	—	8·00	—	|	18.30
0	**ZARAGOZA-D**	Lí.	—	—	—	|	—	15.44	|
		S	—	—	—	|	—	15.44	|
9	Cuarte de Huerva (apd.)		—	—	—	8.16	—	|	18.43
12	Santa Fé de Huerva (apd.)		—	—	—	8.22	—	|	18.48
14	Cadrete		—	—	—	8.26	—	|	18.52
18	María de Huerva		—	—	—	8.33	—	|	18.57
23	Botorrita		—	—	—	8.40	—	|	19.04
26	Muel-Mozota		—	—	—	8.47	—	|	19.10
29	Arañales de Muel (apd.)		—	—	—	8.51	—	|	19.13
34	La Torrubia (apd.)		—	—	—	|	—	|	19.26
39	Longares		—	—	—	9.06	—	|	19.37
50	**Cariñena** 🍷	Lí.	—	—	—	9.18	—	16.28	19.38
		S.	—	—	—	9.20	—	16.28	19.53
61	Encinacorba		—	—	—	9.36	—	|	20.04
69	Puerto del Alto (apt.)		—	—	—	9.49	—	|	20.12
75	Villarreal de Huerva		—	—	—	9.58	—	16.54	20.17
78	Villadoz (apd.)		—	—	—	10.04	—	|	20.22
82	Badules		—	—	—	10.11	—	|	20.27
86	Villahermosa (apd.)		—	—	—	10.18	—	|	20.35
91	Ferreruela		—	—	—	10.27	—	|	20.45
98	Cuencabuena		—	—	—	10.38	—	|	20.52
104	Lechago (apd.)		—	—	—	10.48	—	|	20.56
108	Navarrete		—	—	—	10.53	—	|	21.04
113	Calamocha Nueva		—	—	—	11.02	—	17.27	21.12
120	**Caminreal** 🍷	Lí.	—	—	—	11.09	—	17.33	21.13
		S.	—	—	—	11.12	—	17.34	21.17
123	Torrijo (apd.)		—	—	—	11.17	—	|	21.24
127	Monreal del Campo		—	—	—	11.24	—	17.40	21.38
140	Villafranca del Campo		—	—	—	11.39	—	|	21.48
148	Alba del Campo (apd.)		—	—	—	11.50	—	|	21.55
158	Santa Eulalia del Campo		—	—	—	11.57	—	18.00	22.04
160	Villarquemado (apd.)		—	—	—	12.07	—	|	22.14
167	Cella		—	—	—	12.24	—	|	22.23
171	Caudé-Tablares (apd.)		—	—	—	12.34	—	|	22.27
176	Caudé (apt.)		—	—	—	12.39	—	|	22.32
182	Concud		—	—	—	12.48	—	|	22.40
185	**TERUEL** ✕ 🍷 λ	Lí.	—	—	—	12.59	—	18.33	—
		S.	—	6.40	—	13.25	—	18.34	—
193	Caparrates (apt.)		—	|	—	13.43	—	|	—
203	Puerto de Escandón		—	7.12	—	14.02	—	|	—
211	Puebla de Valverde		—	7.21	—	14.13	—	|	—
219	Pozo del Fraile (apd.)		—	|	—	14.21	—	|	—
225	Sarrión		—	7.34	—	14.33	—	(1)19.20	—
231	Mora de Rubielos		—	7.41	—	14.43	—	19.26	—
235	Rubielos de Mora		—	7.46	—	14.51	—	|	—
248	Barracas		—	7.59	—	15.08	—	|	—
256	Torás-Begís		—	8.09	—	15.22	—	|	—
262	Masadas Blancas (apt.)		—	8.18	—	15.32	—	|	—
271	**Caudiel**	Lí.	—	8.29	—	15.48	—	|	—
		S.	5.40	8.29	11.45	15.49	18.05	|	—
278	**Jérica-Viver** 🍷		5.53	8.38	12.00	16.01	18.19	20.18	—
286	Navajas		6.04	8.48	12.11	16.15	18.30	|	—
	Segorbe-arrabal (apt.)		6.11	8.53	12.18	|	18.37	|	—
291	Segorbe-Ciudad		6.16	8.57	12.22	16.28	18.41	20.34	—
293	Geldo (apd.)		6.20	9.01	12.26	16.33	18.45	|	—
297	Soneja		6.27	9.07	12.33	16.39	18.52	|	—
299	Sot de Ferrer (apd.)		6.31	9.11	12.37	16.43	18.56	|	—
305	Algar		6.38	9.18	12.45	16.51	19.04	|	—
308	Algimia-Torres-Torres		6.44	9.23	12.51	16.57	19.10	|	—
314	Estivella-Albalat		6.52	9.36	12.58	17.05	19.18	|	—
315	Albalat Taronchers (apd.)		6.56	9.40	13.02	17.09	19.22	|	—
318	Gijet (apd.)		6.59	9.43	13.06	17.14	19.26	|	—
322	Sagunto 🍷		7.08	9.53	13.15	17.26	19.35	21.07	—
334	Masamagrell (apt.)		7.24	|	13.34	17.46	19.54	|	—
343	Alboraya (apd.)		7.34	|	13.44	17.57	20.04	|	—
347	**VALENCIA-A** 🍷	Lí.	7.40	|	13.50	18.05	20.10	|	—
350	**VALENCIA-T** ✕ 🍴 🍷 λ	Lí.	—	10.25	—	—	—	21.30	—

(1) Efectuará parada del 1.° de junio al 30 de septiembre.
A Paga suplemento.

© Biblioteca Ferroviaria - FFE

220 *(Madrid It. 200)* Calatayud ⟶ Caminreal ⟶ Teruel

Km.	ESTACIONES		1003 Omn. 1-2-3	2007 Omn.-Aut. 3 ■ A	1005 Omn. 2-3 ②④⑥	2009 Omn.-Aut. 3 ■ A			
0	*MADRID-Atocha It. 200..*	S.	*22.10*	—	*8.35*	—			
245	*CALATAYUD-Jalón .....*	Ll.	*4.02*	—	*13.08*	—			
245	**Calatayud-Jalón ✕**	S.	5.45	9.20	13.50	19.20			
250	Paracuellos de Jiloca (apd.).		5.54	9.28	13.59	19.28			
255	Maluenda-Velilla		6.02	9.34	14.07	19.35			
259	Morata de Jiloca.....		6.10	9.40	14.15	19.41			
263	Fuentes de Jiloca		6.17	9.45	14.22	19.47			
268	Villafeliche (apd.)		6.27	9.53	14.32	19.55			
273	Murero-Manchones		6.31	9.59	14.42	20.01			
275	Manchones (apd.).....		6.41	10.02	14.46	20.04			
281	Daroca.		6.51	10.10	14.56	20.13			
285	Villanueva de Jiloca (apd.).		6.58	10.16	15.03	20.19			
287	San Martín de Jiloca (apd.)		7.02	10.19	15.07	20.22			
290	Báguena		7.09	10.25	15.14	20.29			
293	Burbáguena (apd.)		7.15	10.29	15.20	20.33			
297	Luco		7.23	10.36	15.28	20.40			
306	Calamocha-Vega		7.41	10.47	15.46	20.52			
310	El Poyo (apd.)		7.49	10.53	15.54	20.58			
312	Fuentes Claras (apd.)		7.54	10.56	15.59	21.01			
314	**Caminreal**.....	Ll.	7.58	11.—	16.03	21.05			
		S.	8.03	—	16.08	—			
377	**TERUEL ✕ ♀ ♃**	Ll.	9.45	—	17.50	—			

A Paga suplemento.

220 Teruel ⟶ Caminreal ⟶ Calatayud *(Madrid It. 200)*

Km.	ESTACIONES		2008 Omn.-Aut. 3 ■ A	2010 Omn.-Aut. 3 ■ A	1006 Omn.-2-3 ①③⑤	2012 Omn. Aut. 3 ■ A	1004 Omn. 1-2-3		
0	**TERUEL ✕ ♀ ♃**	S.	—	—	13.15	—	19.50		
65	**Caminreal**.....	Ll.	—	—	14.57	—	21.33		
		S.	6.55	8.40	14.59	16.45	21.36		
66	Fuentes Claras (apd.)		7.00	8.45	15.04	16.49	21.41		
68	El Poyo (apd.)		7.04	8.50	15.08	16.53	21.45		
72	Calamocha-Vega		7.11	8.57	15.15	17.—	21.52		
81	Luco		7.24	9.10	15.29	17.13	22.04		
85	Burbáguena (apd.)		7.32	9.18	15.37	17.20	22.12		
87	Báguena		7.36	9.23	15.42	17.25	22.17		
92	San Martín de Jiloca (apd.)		7.42	9.29	15.49	17.31	22.24		
93	Villanueva de Jiloca (apd.).		7.45	9.32	15.53	17.34	22.28		
97	Daroca		7.53	9.40	16.02	17.42	22.37		
103	Manchones (apd.).....		8.02	9.49	16.10	17.51	22.45		
105	Murero-Manchones		8.07	9.58	16.15	17.56	22.50		
109	Villafeliche (apd.).....		8.13	10.04	16.22	18.02	22.57		
115	Fuentes de Jiloca		8.23	10.13	16.32	18.12	23.07		
118	Morata de Jiloca.....		8.29	10.19	16.39	18.18	23.14		
122	Maluenda-Velilla		8.35	10.25	16.46	18.25	23.21		
127	Paracuellos de Jiloca (apd.).		8.42	10.32	16.53	18.32	23.28		
132	**Calatayud-Jalón ✕**	Ll.	8.50	10.40	17.—	18.40	23.35		
0	*CALATAYUD-Jalón .....*	S.	—	*11.45*	*17.30*	—	*1·15*		
245	*MADRID-Atocha It. 200..*	Ll.	—	*20.30*	*21.50*	—	*7.35*		

A Paga suplemento.

GUIA TRENES

SUSCRIPCION

Tarifa de precios

ESPAÑA:

Ejemplar ..... 35 ptas.
Suscripción por un año ..... 120 ptas.

EXTRANJERO:

Ejemplar ..... 80 ptas.
Suscripción por un año ..... 300 ptas.

La suscripción comprende cuatro números al año, dando derecho a suplementos y su envío por correo certificado.

La correspondencia a:

Comisaría de Información y Relaciones Públicas de la RENFE.

Plaza de España (Torre de Madrid) — Teléfono 247 00 00 Extensión: 2395 y 2496

MADRID - 13

GUIA TRENES

BOLETIN DE SUSCRIPCION

Nombre .....

Domicilio .....

Localidad .....

☐ un ejemplar de la GUIA TRENES.

☐ suscripción por un año, prorrogable salvo mi aviso en contra.

(Indíquese con ☒ la suscripción que desee.)

....., ... de ..... 196....

Firma:

© Biblioteca Ferroviaria - FFE

Murcia-Cartagena (Itl. 231) ↓ — → *Alicante* (Itl. 222)

Madrid — Albacete — Chinchilla — La Encina — Valencia

Servicio Játiva - Valencia, Itin. 226

Km.	ESTACIONES	5552 Omn.-Fer.	5518 Exp. 2-3 ■	588 Cor. 1-2-3 ✉	5562 Omn.-Fer.	1516 Omn. 2-3	502 512 Ráp. 1-2-3 ✕ ■	5514 Exp. 1-2 ✕ ■ C	5576 Ráp.-Aut. 2 A	5570 TER 1-2 ■ ✕	582 Cor.-Exp. 1-2-3 ✉	584 594 Cor-Ex 1-2-3 ✉
			B							F		E
0	**MADRID-A.** S.	—		—	—	—	9.55	Continúa a Barcelona	—	15.35	21.15	22.15
49	**Aranjuez** Ll.	—		—	—	—	10.42		—		22.02	23.02
	S.	—		—	—	—	10.43		—		22.03	23.03
121	**Villacañas** Ll.	—		—	—	—	11.53		—		23.12	|
	Villacañas 223 S.	—		—	—	—	*12.05*		—		*23.20*	|
	Quintanar Ll.	—		—	—	—	*12.45*		—		*24.—*	|
121	**Villacañas** S.	—		—	—	—	11.54		—	|	23.13	|
149	**Alcázar S. J.** Ll.	—		—	—	—	12.17		—	17.24	23.36	0.33
	S.	—	2.58	—	—	17.10	12.27	23.35	—	17.25	23.46	0.45
279	**ALBACETE** Ll.	—	5.14	—	—	19.50	14.50	1.41	—	18.49	2.13	3.15
	S.	—	5.34	5.45	—	20.—	15.05	1.53	—	18.51	2.25	3.30
287	La Losilla (apt.)	—		5.58	—	20.12			—			
292	Pozo de la Peña (apd.)	—		6.08	—	20.21			—			
298	**Chinchilla** Ll.	—	6.—	6.19	—	20.31	15.31	2.19	—	19.04	2.50	3.56
0	*Chinchilla* 231 S.	—			—		*15.50*		—	*19.13*	*3.—*	
162	*Murcia* 231 Ll.	—			—		*19.30*		—	*21.40*	*7.40*	
227	*Cartagena* Ll.	—			—		*21.15*		—	*22.45*	*9.45*	
298	**Chinchilla** S.	—	6.23	6.35	—	20.38	15.41	2.24	—	19.12	—	3.57
307	Hoya G. (apt.)	—		6.46	—	20.50			—		—	
347	Villar de Chinchilla	—		6.58	—	21.03	16.03		—		—	4.19
324	Higueruela (apd.)	—		7.08	—	21.12			—		—	
328	Bonete	—		7.15	—	21.19	16.15	2.56	—		—	4.32
338	Alpera	—		7.28	—	21.30	16.25		—		—	4.44
344	El Mugrón (apd.)	—		7.37	—	21.38			—		—	
349	El Angel (apt.)	—		7.46	—	21.45			—			
359	**Almansa**	—	7.35	8.03	13.—	21.55	16.56	3.32	—	20.09	1528	5.15
367	Casas del Campillo	—	|	8.17	13.11	552	|		—	|	Omn.-	|
377	**La Encina** Ll.	—	7.55	8.29	13.22	R.-Aut.	17.16	3.52	—	20.26	Semi.	5.35
0	*La Encina* S.	—		*8.58*		① ③	*17.32*		|	*20.31*	2-3	*5.55*
79	*Alicante* It. 222 Ll.	—		*11.15*		⑤	*19.35*		↓	*21.45*		*8.—*
377	**La Encina** S.	—	8.18	8.45	13.25	11.33	17.28	3.57	20.34	—	15.40	5.50
390	Fuente Higuera	—		9.02	13.40		17.44	4.15		—	15.56	6.06
401	La Parrilla (apt.)	—		9.16	13.52		|		—	|	|
409	Mogente	7.05		9.29	14.03		18.06			—	16.24	6.28
416	Vallada	7.14		9.46	14.13		18.16			—	16.36	6.39
422	Montesa	7.22		9.55	14.22		18.26			—	16.46	6.49
428	Alcudia	7.30	9.30	10.05	14.31	12.21	18.39		21.24	—	16.55	6.58
435	**Játiva**	7.39	9.54	10.39	14.41	12.30	18.56	5.17	21.33	—	17.14	7.15
442	Manuel-Enova	7.46		10.48	14.48					—	|	
446	Puebla Larga	7.51		10.56	14.54					—	|	
451	**Carcagente**	7.57	10.14	11.03	15.—	12.47	19.13	5.37	21.50	—	17.34	7.35
454	Alcira	8.02	10.22	11.09	15.05	12.53	19.20	5.45		—	17.41	7.42
459	Algemesí	8.07		11.16	15.11		19.27			—	17.48	
465	Alginet (apd.)	8.14		|	15.18		|			—	|	
469	Benifayó-Almusaf.	8.19		11.28	15.23		19.39			—	18.—	
478	**Silla**	8.28	10.50	11.39	15.33		19.50			—	18.11	8.06
482	Catarroja	8.33		11.46	15.38					—		
483	Masanasa (apd.)	8.35		11.49	15.40					—		
485	Alfafar-Benetúser.	8.39		11.54	15.44					—		
490	**VALENCIA-T.°** Ll.	8.45	11.10	12.—	15.50	13.25	20.05	6.30	22.27	—	18.25	8.20

A Paga suplemento. Viajeros procedentes de Madrid por tren TER de Alicante.
B Sevilla-Barcelona; Almería, Málaga y Granada a Barcelona. Itin. T. 6.
C Almería y Granada a Barcelona, ①⑤. Otros trenes entre Aranjuez y Chinchilla. Itin. 222.
E Almansa a Valencia.
F Paga suplemento. Viajeros para Valencia transbordan al tren Ráp.-Aut. 5576 en La Encina.

Cartagena→Murcia (Itl. 231) ↓

Valencia→La Encina→Chinchilla-Albacete-Madrid

Alicante (Itl. 222) ↑

Servicio Valencia - Játiva, Itin. 226

Km.	ESTACIONES	5513 Exp. 1-2 ✕ ■ D	511 501 Ráp. 1-2-3 ✕ ■ B	5555 Omn.-Fer. ■	551 R.-Aut. 2 ②④ ⑥■	5575 R.-Aut. 2 C	587 Cor. 1-2-3	5517 Exp. 2-3 A ■	5569 Omn. Fer. ■	583 593 C. Exp. 1-2-3 F ■	555 R.-Aut. 2 ■ ⊗
0	**VALENCIA-T.°** S.	1.35	9.—	13.10	15.20	14.50	18.—	20.—	21.20	22.15	8.30
6	Alfafar-Benetúser	|	|	13.17	|	|	18.08	|	21.27	|	|
7	Masanasa (apd.)	|	|	13.20	|	|	18.13	|	21.30	|	|
8	Catarroja	|	|	13.22	|	|	18.17	|	21.32	|	|
13	Silla	|	9.15	13.28	|	|	18.24	20.19	21.38	22.30	|
22	Benifayó-Almusafes	|	9.25	13.37	|	|	18.35	|	21.47	|	|
26	Alginet (apd.)	|	|	13.42	|	|	|	|	21.52	|	|
32	Algemesí	|	9.37	13.50	|	|	18.47	20.43	22.—	|	|
36	Alcira	2.18	9.44	13.56	15.51	|	18.54	20.49	22.06	22.55	9.01
40	**Carcagente**	2.25	9.50	14.01	15.56	15.25	19.—	|	22.11	23.03	9.06
44	Puebla Larga	|	|	14.06	|	|	19.07	|	22.16	|	|
49	Manuel-Enova	|	|	14.12	|	|	19.15	|	22.22	|	|
56	**Játiva**	2.49	10.13	14.21	16.13	15.43	19.31	21.13	22.32	23.33	9.22
62	Alcudia	|	10.28	14.32	16.22	|	19.43	|	22.43	23.45	9.31
68	Montesa	|	10.39	14.40	|	|	19.54	|	22.51	23.56	|
74	Vallada	|	10.50	14.49	|	|	20.07	|	23.—	0.07	|
81	Mogente	|	11.04	15.—	|	|	20.20	|	23.10	0.21	|
90	La Parrilla (apd.)	|	|	15.12	|	|	20.38	|	—	|	|
100	Fuente Higuera	4.12	11.46	15.26	|	|	21.03	22.34	—	1.01	|
113	**La Encina** Ll.	4.30	12.04	15.40	17.20	16.48	21.21	22.52	—	1.19	10.30
0	*Alicante*. Itin. 222 S.	—	*9.45*	|	TER	|	*18.15*	|		22.30	—
79	*La Encina* Ll.	—	*12.05*	|	1-2 E	|	*21.12*	|	1515	*1.16*	—
113	**La Encina** S.	4.35	12.24	15.41	16.58	←	21.31	22.57	Omn.	1.34	—
123	Casas del Campillo	|	|	15.52	|	—	21.47	|	2-3	|	—
132	Almansa	5.05	12.52	16.02	17.14	—	22.02	23.25	7.30	2.09	—
141	El Angel (apt.)	|	|	—	|	—	22.17	|	7.45	|	—
146	El Mugrón (apd.)	|	|	—	|	—	22.27	|	7.54		
152	Alpera	|	13.17	—	|	—	22.37	|	8.04	2.36	581
162	Bonete	5.39	13.29	—	|	—	22.52	|	8.19	2.55	C.-Exp.
167	Higueruela (apd.)	|	|	—	|	—	23.01	|	8.28	|	1-2-3
174	Villar de Chinchilla	|	13.43	—	|	—	23.12	|	8.40	3.10	
183	Hoya Gonzalo (apt.)	|	|	—	|	—	23.25	|	8.53	|	
192	**Chinchilla** Ll.	6.10	14.02	—	18.04	—	23.36	0.26	9.04	3.28	■
0	*Cartagena* 231 S.	—	*8.—*	—	*14.—*	—					*20.25*
65	*Murcia* 231 S.	—	*9.45*	—	*15.03*	—					*22.40*
227	*Chinchilla* Ll.	—	*13.50*	—	*18.02*	—					*3.40*
192	**Chinchilla** S.	6.12	14.17	—	18.12	—	23.49	0.28	9.14	3.31	3.50
199	Pozo de la Peña (apd.)	|	|	—	|	—	23.58	|	9.23	|	|
204	La Losilla (apt.)	|	|	—	|	—	0.06	|	9.31	|	|
211	**ALBACETE** Ll.	6.31	14.37	—	18.26	—	0.15	0.47	9.40	3.50	4.10
	S.	6.43	14.52	—	18.28	—	—	0.58	9.50	4.—	4.22
342	**Alcázar de S. Juan** Ll.	8.45	17.13	—	19.50	—	—	3.10	12.35	6.15	6.40
	S.	|	17.23	—	19.51	—	—	|	—	6.25	6.52
367	**Villacañas** Ll.	|	17.50	—	|	—	—	|	—	|	7.19
	Villacañas S.	|	*19.—*	—	|	—	—	|	—	|	*8.45*
	Quintanar.. It. 223 Ll.	|	*19.40*	—	|	—	—	|	—	|	*9.25*
367	**Villacañas** S.	|	17.51	—	|	—	—	|	—	|	7.20
439	**Aranjuez** Ll.	|	19.01	—	|	—	—	|	—	8.02	8.32
	S.	|	19.02	—	|	—	—	|	—	8.06	8.36
490	**MADRID-A.** Ll.	|	20.—	—	21.50	—	—	|	—	9.15	9.45

Continúa a Sevilla — Continúa a Sevilla

A Diario, Barcelona-Sevilla; Barcelona, Granada, Málaga, Almería, diario Itin. T. 6.
B Cartagena-Madrid; Santa Cruz de Mudela-Madrid.
C Paga suplemento. Transbordo en La Encina para Madrid, al TER de Alicante.
D Barcelona, Granada y Almería, ①⑤.
E Paga suplemento.
F Valencia a Almansa.

© Biblioteca Ferroviaria - FFE

Madrid-Alcázar S. J.-Albacete

Sevilla (It. 306)-Malaga (It. 320)

Km.	ESTACIONES	5610 TALGO 1-2	402 Ráp. 1-2-3	692 Cor. 2-3	502 512 Ráp. 1-2-3	1502 5452 TRAN. 2-3	5612 TALGO 1-2	5472 TALGO 1-2	1426 Omn. 2-3	5508 Semi-Dir. 2-3	1642 Semi-Dir. 2-3	557[illegible] TE[illegible] 1-2
		A			B	G	A	A	E			A
0	MADRID-A. S.	8.—	8.30	8.05	9.55	9.—	15.05	15.30	17.—	18.35	19.—	15.3
14	Getafe (Alicante)					9.22				18.52		
21	Pinto					9.31				19.01		
27	Valdemoro					9.40				19.11		
34	Ciempozuelos					9.48				19.21		
41	Seseña					9.57				19.32		
49	Aranjuez Ll.	8.37	9.18	8.54	10.42	10.05	15.42		17.54	19.40	19.49	
0	Cuenca ..... It. 227 Ll.	10.33		12.29			17.38				23.05	
201	Valencia ..... It. 227 Ll.	13.30		18.30			20.35				—	
49	Aranjuez S.	—	9.19	—	10.43	10.15	—		17.59	19.41	—	
58	Las Infantas	—		—		10.23	—		18.09	19.52	—	
65	Castillejo-Añover	—	9.34	—	10.57	10.44	—		18.18	20.02	—	
74	Villasequilla	5514				10.54	—		18.29	20.15	—	
84	Huerta de Valdecaráb.	Exp.		5518		11.05			18.43	20.29	—	
90	El Casar de la Guardia	1-2		Exp.		11.13	6506		18.54	20.38	—	
102	Tembleque			2-3		11.27	Mer.		19.11	20.54	1516	
108	El Romeral					11.35			19.23	21.04	Omn.	
121	Villacañas		10-29		11.54	11.49	2-3		19.41	21.21	2-3	
135	Quero					12.01			19.57	21.39		
149	Alcázar S. J. Ll. / S.	23.35	10.53	2.58	12.17 / 12.27	12.12	6.—	17.09	20.11	21.55 —	17.10	17.2 / 17.2
156	Criptana				12.38		6.24			—	17.20	
164	Arenales (apd.)						6.35			—	17.30	
172	Río Záncara				12.55		6.55			—	17.40	
180	Córcoles (apd.)						7.06			—	17.49	
187	Socuéllamos			3.39	13.13		7.27			—	17.59	17.5
195	Gangueras						7.39			—	18.08	
204	Villarrobledo			3.58	13.32		8.08			—	18.20	18.0
211	Peralta (apd.)						8.18			—	18.28	
218	Matas Verdes (apt.)						8.28				18.37	
227	Minaya				13.56		8.42				18.47	
234	Santa Marta (apd.)						8.53			588	18.57	
244	La Roda de Albacete			4.39	14.14		9.15			Cor.	19.08	18.3
252	Hoya del Pozo (apd.)						9.27			1-2-3	19.18	
261	La Gineta				14.32		9.41				19.29	
270	Pinilla (apd.)						9.54				19.40	
279	ALBACETE Ll. / S.	1.41 / 1.53		5.14 / 5.34	14.50 / 15.05		10.05 / 10.30			5.45	19.50 / 20.—	18.4 / 18.5
287	La Losilla (apt.)						10.46			5.58	20.12	
292	Pozo de la Peña (apd.)						10.58			6.08	20.21	
298	Chinchilla Ll.	2.19		6.—	15.31		11.11			6.19	20.31	19.0
0	Chinchilla ..... S.				15.50	—						19.1
169	Murcia ..... It. 231 Ll.				19.30	—						21.4
227	Cartagena ..... It. 231 Ll.				21.15	—						22.4
298	Chinchilla S.	2.24		6.23	15.41	—	11.50			6.35	20.38	19.1
307	Hoya Gonzalo (apt.)					—	12.07			6.46	20.50	
317	Villar de Chinchilla				16.03	—	12.29			6.58	21.03	
324	Higueruela (apt.)					—	12.42			7.08	21.12	
328	Bonete	2.56			16.15	—	12.53			7.15	21.19	
338	Alpera				16.25	—	13.18			7.28	21.30	
344	El Mugrón (apt.)					—	13.28			7.37	21.38	
349	El Angel (apt.)		1526			—	13.38		562	7.46	21.45	
359	Almansa	3.32	Ráp.-	7.35	16.56	—	14.04	566	Ráp.-	8.03	21.55	20.0
367	Casas del Campillo		Omn.			—	14.21	R.-Aut.	Aut.	8.17	—	
377	La Encina Ll.	3.53	2-3	7.55	17.16	—	14.38	2	2	8.29	2528	20.2
0	La Encina S.	3.57	—	8.18	17.28	—	15.05	X	②④		Tru.	20.3
113	Valencia ..... It. 221 Ll.	6.30	—	11.10	20.05	—	19.35	F	⑥		2-3	22.2
377	La Encina S.		12.25		17.32	—	—	10.33	17.22	→	8.58	20.3
384	Caudete		12.35		17.42	—	—		17.29	—	9.08	
397	Villena		12.55		18.02	—	—	10.53	17.42	—	9.28	
403	Colonia Sta. Eulalia (apd.)				18.13	—	—			—	9.38	
407	Sax		13.10		18.20	—	—	11.06	17.54	—	9.45	
414	Elda-Petrel		13.22		18.34	—	—	11.14	18.02	—	10.—	21.06
420	Monóvar-Pinoso		13.31		18.44	—	—	11.21	18.09	—	10.17	
425	Novelda-Aspe		13.40		18.54	—	—	11.28	18.16	—	10.32	
435	Monforte del Cid		13.52		19.04	—	—			—	10.42	
439	Agots (apt.)		14.02		19.14	—	—			—	10.52	
447	San Vicente		14.15		19.24	—	—			—	11.03	
455	ALICANTE Ll.		14.25		19.35	—	—	11.55	18.43	—	11.15	21.4

Continúa a Sevilla y Cádiz, Itin. 306

De Sevilla Itin. 306 y T[illegible]

De Sevilla, Itin. 306

Continúa a Santa Cruz. Itin. 306

Continúa a Sevilla y Cádiz, Itin. 306

Continúa a Sevilla y Cádiz, Itin. 306

Chinchilla-La Encina-Alicante

→ Valencia (It. 221)

→ Murcia-Cartagena (It. 231)

ESTACIONES	406 Exp. 1-2	582 Cor.- Exp. 1-2-3	412 Exp. 1-2-3	584 594 Cor.- Exp. 1-2-3	410 C. Sol Exp. 1-2	404 Exp. 1-2	1422 Omn. 2-3		
S. MADRID-A.	20.15	21.15	21.45	22.15	22.35	22.50	23.30		
Getafe (Alicante)									
Pinto									
Valdemoro									
Ciempozuelos									
Seseña									
Ll. Aranjuez	21.01	22.02	22.32	23.02			0.21		
Ll. Cuenca									
Ll. Valencia It. 227									
S. Aranjuez	21.02	22.03	22.33	23.03			0.26		
Las Infantas									
Castillejo-Añover							0.41		
Villasequilla							0.51		
Huerta de Valdecaráb.									
El Casar de la Guardia							1.10		
Tembleque							1.24		
El Romeral							1.34		
Villacañas		23.13	23.42				1.46		
Quero							2.—		
Ll. / S. Alcázar S. J.	22.30	23.36	0.05	0.33	0.49	1.05	2.12		
Criptana		23.46		0.45					
Arenales (apd.)		23.57		0.57					
Río Záncara									
Córcoles (apd.)		0.14		1.14					
Socuéllamos									
Gangueras		0.32		1.33					
Villarrobledo									
Peralta (apd.)		0.51		1.53					
Matas Verdes (apt.)									
Minaya		1.07		2.09					
Santa Marta (apd.)		1.18		2.20					
La Roda de Albacete									
Hoya del Pozo (apd.)		1.37		2.39					
La Gineta									
Pinilla (apt.)		1.55		2.57					
Ll. / S. ALBACETE		2.13 / 2.25		3.15 / 3.30					
La Losilla (apt.)									
Pozo de la Peña (apt.)									
Ll. Chinchilla		2.50		3.56					
S. Chinchilla		3.—							
Ll. Murcia It. 221		7.40							
Ll. Cartagena It. 221		9.45							
S. Chinchilla				3.57					
Hoya Gonzalo (apt.)									
Villar de Chinchilla		5572		4.19					
Higueruela (apt.)									
Bonete		0.-Fer.		4.32					
Alpera				4.44					
El Mugrón (apt.)									
El Angel (apt.)									
Almansa		19.20		5.15					
Casas del Campillo		19.30							
Ll. La Encina		19.41		5.35					
S. La Encina				5.50					
Ll. Valencia It. 221				8.20					
S. La Encina		19.42		5.55					
Caudete		19.50		6.04					
Villena		20.05		6.24					
Colonia Sta. Eulalia (apd.)		20.13		6.35					
Sax		20.18		6.43					
Elda-Petrel		20.26		6.56					
Monóvar-Pinoso		20.33		7.06					
Novelda-Aspe		20.40		7.16					
Monforte del Cid		20.48		7.27					
Agots (apt.)		20.55		7.37					
San Vicente		21.02		7.48					
Ll. ALICANTE		21.10		8.—					

Continúa a Málaga, Itin. 320
Continúa a Algeciras, Itin. 323

Continúa a Granada y Almería, Itin. 325

Continúa a Málaga, Itin. 320

Continúa a Sevilla y Cádiz, Itin. 306

Continúa a Málaga, Itin. 320
Continúa a Algeciras, Itin. 323

A Paga suplemento.

B Madrid - Cartagena. Itin. 231.

E Madrid - Ciudad Real y Madrid-Cádiz.

F Continúa a Granada.

(1) Parada del 21-IX al 15-I.

© Biblioteca Ferroviaria - FFE

Valencia (It. 221) ↓ Alicante → La Encina → Chinchilla → Albacete → Alcázar S. J. → Madrid ←→ Sevilla (It. 306)-Málaga (It. 320)

Cartagena-Murcia (It. 231) ↑ — Granada (It. 325) ←→

Km.	ESTACIONES		5573 Omn.-Fer.	1527 Omn.-Semi. 2-3	5565 R.-Aut. 2	403 Exp. 1-2	587 Trn. 2-3	561 Ráp.-Aut. 2	2527 Trn. 2-3	5513 Exp. 1-2	593 583 Cor.-Exp. 1-2-3	5555 Omn.-Fer.	5517 Exp. 2-3	5571 TER 1-2
														B
0	**ALICANTE**	S.	8.55	13.10	17.05	—	—	9.30	18.15	A Sevilla. Itin. 306	22.30	—	Procede de Barcelona y Valencia Itin. 221	15.4
9	San Vicente		9.07	13.21		—	—		18.35		22.46	—		
16	Agost (apt.)		9.17	13.37		—	—		18.49		23.01	—		
23	Monforte del Cid		9.27	13.51		—	—		19.05		23.16	—		
31	Novelda-Aspe		9.37	14.03	17.44	—	—	10.10	19.24		23.30	—		
36	Monóvar-Pinoso		9.45	14.13	17.53	—	—	10.18	19.42		23.43	—		
41	Elda-Petrel		9.55	14.25	18.05	—	—	10.27	20.04		0.02	—		16.2
48	Sax		10.03	14.37	18.18	—	—	10.38	20.19		0.16	—		
52	Colna. Sta. Eulalia (apd.)		10.08			—	—		20.26		0.24	—		
59	**Villena**		10.19	14.56	18.32	—	—	10.56	20.41		0.44	—		
72	Caudete		10.40	15.15		—	—	11.14	21.—		1.03	—		
79	**La Encina**	Ll.	10.50	15.28	18.58	—	—	11.25	21.12		1.16	—		16.5
0	*Valencia* It. 221	S.		—	—	—	18.—			1.35	22.15	13.10	20.—	14.5
113	*La Encina*	Ll.		—	—	—	21.21		—	4.30	1.19	15.40	22.52	16.4
79	**La Encina**	S.	10.51		411 Exp. 1-2-3	—	21.31	—	—	4.35	1.34	15.41	22.57	16.5
88	Casas del Campillo		11.02	1421 Omn. 2-3		—	21.47	—	—			15.52		
97	Almansa		11.12			—	22.02	—	—	5.05	2.09	16.02	23.25	17.1
106	El Angel (apt.)					—	22.17	—	—					
112	El Mugrón (apt.)		581 Cor.-Exp. 1-2-3			—	22.27	—	—			1425 Omn. 2-3		
117	Alpera					—	22.37	—	—	5.39	2.36			
127	Bonete					—	22.52	—	—		2.55			
132	Higueruela (apt.)						23.01	—	—					
139	Villar de Chinchilla						23.12	—	—		3.10			
149	Hoya Gonzalo (apt.)						23.25	—	—					
157	**Chinchilla**	Ll.					23.36	—	—	6.10	3.28		0.26	18.0
0	*Cartagena* It. 231	S.	20.25					—	—					14.—
58	*Murcia* It. 231	S.	22.40					—	—					15.0
169	*Chinchilla*	Ll.	3.40					—	—					18.0
157	**Chinchilla**	S.	3.50	Procede de Málaga y Granada. Itin. 306	Procede de Almería y Granada. Itin. 306	Procede de Sevilla y Cádiz. Itin. 306	23.49	—	—	6.12	3.31	Procede de Sevilla y Cádiz. Itin. 306	0.28	18.1
164	Pozo de la Peña						23.58	—	—					
169	La Losilla (apt.)						0.06	—	—					
177	**ALBACETE**	Ll.	4.10				0.15	—	—	6.31	3.50		0.47	18.2
		S.	4.22				—	—	—	6.43	4.—		0.58	18.2
186	Pinilla (apd.)						—	—	—					
195	La Gineta		4.40				—	—	—		4.18			
204	Hoya del Pozo (apt.)						—	—	—					
212	**La Roda de Albacete**		4.59				—	—	—		4.36		1.35	18.50
221	Santa Marta (apd.)						—	—	—					
229	Minaya		5.16				—	—	—		4.53			
238	Matas Verdes (apt.)		5.26					—	—		5.03			
245	Peralta (apd.)						409 Costa del Sol 1-2	—	—					
251	**Villarrobledo**		5.41					—	—		5.17		2.14	19.14
261	Gangueras (apd.)							405 Exp. 1-2	—					
268	Socuéllamos		5.59						5507 Semi. 2-3		5.34		2.32	19.25
276	Córcoles (apt.)													
283	Río Záncara		6.16								5.51			
292	Arenales (apd.)													
299	Criptana		6.32								6.07			
307	**Alcázar S. J.**	Ll.	6.40							8.45	6.15		3.10	19.50
		S.	6.52	3.51	5.35	6.01	7.15	7.57	8.05	—	6.25	11.20	—	19.51
321	Quero			4.06					8.21	—		11.35	—	
335	**Villacañas**		7.20	4.31	6.04				8.38	—		11.49	—	
347	El Romeral			4.46					8.53			12.05	—	
354	Tembleque			4.54					9.02	5609 TALGO 1-2 B		12.13	—	
366	El Casar de la Guardia			5.06					9.17			12.27	—	
372	Huerta de Valdecaráb.								9.26			12.35		
381	Villasequilla			5.21					9.39			12.46	2503 Trn. 2-3	
390	**Castillejo-Añover**			5.33					9.51			12.57		
397	Las Infantas								10.—			13.05		
406	**Aranjuez**	Ll.	8.32	5.47	7.16			9.32	10.09		8.02	13.13		
0	*Valencia* It. 227	S.								8.35			—	
201	*Cuenca* It. 227	Ll.								11.39			—	
406	**Aranjuez**	S.	8.36	5.57	7.17			9.33	10.10	13.28	8.06	13.18	14.30	
414	Seseña								10.20					
419	Ciempozuelos								10.32					
426	Valdemoro								10.43					
432	Pinto								10.54					
439	Getafe (Alicante)								11.02				15.19	
455	**MADRID-A.**	Ll.	9.45	7.—	8.25	8.45	10.—	10.40	11.20	14.10	9.15	14.20	15.45	21.50

Km.	ESTACIONES		511 501 Ráp. 1-2-3	1515 Omn. 2-3	401 Ráp. 1-2-3	6505 Mer. 2-3	5863 TER 1-2	5471 TALGO 1-2	5453 1501 TRAN. 2-3		
							B	B			
0	**ALICANTE**	S.	9.45	—	—	—	—	—	—		
9	San Vicente		9.59	—	—	—	—	—	—		
16	Agost (apd.)		10.11	—	—	—	—	—	—		
23	Monforte del Cid		10.23	—	—	—	—	—	—		
31	Novelda-Aspe		10.33	—	—	—	—	—	—		
36	Monóvar-Pinoso		10.43	—	—	—	—	—	—		
41	Elda-Petrel		10.55	—	—	—	—	—	—		
48	Sax		11.09	—	—	—	—	—	—		
52	Clna. Sta. Eulalia (apd.)		11.17	—	—	—	—	—	—		
59	**Villena**		11.33	—	—	—	—	—	—		
72	Caudete		11.52	—	—	—	—	—	—		
79	**La Encina**	Ll.	12.05	—	—	—	—	—	—		
0	*Valencia* It. 221	S.	9.—	—	—	9.45	—	—	—		
113	*La Encina*	Ll.	12.04	—	—	14.10	—	—	—		
79	**La Encina**	S.	12.24	—	Procede de Sevilla y Cádiz. Itin. 306	14.35	Procede de Málaga. Itin. 320 Procede de Granada. Itin. 325	Procede de Sevilla y Cádiz. Itin. 325	Procede de Santa Cruz de Mudela. Itin. 306		
88	Casas del Campillo			—		14.57					
97	Almansa		12.52	7.30		15.40					
106	El Angel (apt.)			7.45		15.58					
112	El Mugrón (apt.)			7.54		16.09					
117	Alpera		13.17	8.04		16.26					
127	Bonete		13.29	8.19		16.46					
132	Higueruela (apt.)			8.28		16.56					
139	Villar de Chinchilla		13.43	8.40		17.11					
149	Hoya Gonzalo (apt.)			8.53		17.27					
157	**Chinchilla**	Ll.	14.02	9.04		17.41					
0	*Cartagena* It. 231	S.	8.—								
58	*Murcia* It. 231	S.	9.45								
169	*Chinchilla*	Ll.	13.50								
157	**Chinchilla**	S.	14.17	9.14		18.25					
164	Pozo de la Peña			9.23		18.35					
169	La Losilla (apt.)			9.31		18.45					
177	**ALBACETE**	Ll.	14.37	9.40		18.55					
		S.	14.52	9.50		19.45					
186	Pinilla (apd.)			10.01		19.57					
195	La Gineta		15.11	10.12		20.13					
204	Hoya del Pozo (apt.)			10.23		20.25					
212	**La Roda de Albacete**		15.30	10.34		20.48					
221	Santa Marta (apd.)			10.45		21.—					
229	Minaya		15.48	10.55		21.14					
238	Matas Verdes (apt.)			11.06		21.26					
245	Peralta (apd.)			11.15		21.36					
251	**Villarrobledo**		16.12	11.25		22.—					
261	Gangueras (apd.)			11.36		22.13					
268	Socuéllamos		16.29	11.45		22.32					
276	Córcoles (apt.)			11.56		22.44					
283	Río Záncara		16.47	12.06		22.58					
292	Arenales (apd.)			12.16		23.09					
299	Criptana		17.04	12.26		23.28					
307	**Alcázar S. J.**	Ll.	17.13	12.35		23.40					
		S.	17.23	—	18.10	—	20.11	20.46	17.40		
321	Quero			—		—			17.54		
335	**Villacañas**		17.51	—	18.38	—			18.08		
347	El Romeral			—		—			18 22		
354	Tembleque			—					18.28		
366	El Casar de la Guardia			—		5611 TALGO 1-2 B			18.40		
372	Huerta de Valdecará.								18.46		
381	Villasequilla			691 Cor. 2-3					18.56		
390	**Castillejo-Añover**		18.46		19.33				19.22		
397	Las Infantas								19.31		
406	**Aranjuez**	Ll.	19.01		19.48				19.39		
0	*Valencia* It. 227	S.		9.20		15.40					
201	*Cuenca* It. 227	Ll.		14.51		18.44					
406	**Aranjuez**	S.	19.02	18.39	19.49	20.33			19.55		
414	Seseña								20.04		
419	Ciempozuelos								20.15		
426	Valdemoro								20.27		
432	Pinto								20.38		
439	Getafe (Alicante)								20.47		
455	**MADRID-A.**	Ll.	20.—	19.30	20.55	21.15	21.55	22.30	21.10		

B Paga suplemento.

(1) Parada del 21-IX al 15-I.

© Biblioteca Ferroviaria - FFE

223 Villacañas ⟷ Quintanar 223

Km.	ESTACIONES		1572 Omn. Aut. 3	1574 Omn. Aut. 3	1576 Omn. Aut. 3	1578 Omn. Aut. 3	1580 Omn. Aut. 3	1582 Omn.- Aut. 3	1584 Omn.- Aut. 3
0	*Madrid-Atocha*	S.	—	—	*9.55*	—	—	*18.35*	*21.15*
121	*Villacañas*	Ll.	—	—	*11.54*	—	—	*21.19*	*23.15*
0	**Villacañas**	S.	7.05	8.45	12.05	14.—	19.—	21.30	23.20
11	Villa de Don Fadrique	↓	7.21	9.01	12.21	14.16	19.16	21.46	23.36
20	Puebla de Almuradiel	↓	7.36	9.16	12.36	14.31	19.31	22.01	23.51
26	**Quintanar de la Orden**	Ll.	7.45	9.25	12.45	14.40	19.40	22.10	24.—

Km.	ESTACIONES		1571 Omn. Aut. 3	1573 Omn. Aut. 3	1575 Omn. Aut. 3	1577 Omn. Aut. 3	1579 Omn. Aut. 3	1581 Omn. Aut. 3	1583 Omn. Aut. 3
26	**Quintanar de la Orden**	S.	6.20	7.50	9.35	13.10	17.—	20.30	22.20
20	Puebla de Almuradiel	↓	6.30	8.—	9.45	13.20	17.10	20.40	22.30
11	Villa de Don Fadrique	↓	6.44	8.14	9.59	13.34	17.34	20.54	22.44
0	**Villacañas**	Ll.	7.—	8.30	10.15	13.50	17.40	21.10	23.—
0	*Villacañas*	S.	*7.20*	*8.38*	—	—	*17.51*	—	—
121	*Madrid-Atocha*	Ll.	*9.45*	*11.20*	—	—	*20.—*	—	—

224 Valencia ⟶ Silla ⟶ Cullera

Km.	ESTACIONES		5587 Omn.-Fer.	5589 Omn.-Fer.	5591 Omn.-Fer.	5593 Omn.-Fer.	5595 Omn.-Fer.	5597 Omn.-Fer.
0	**VALENCIA-T.**	S.	8.45	10.50	13.—	15.30	18.10	20.30
5	Alfafar-Benetúser	↓	8.52	10.57	13.07	15.37	18.17	20.37
7	Masanasa (apd.)	↓	8.56	11.01	13.11	15.41	18.21	20.41
8	Catarroja	↓	8.59	11.04	13.14	15.44	18.24	20.44
12	Silla	↓	9.06	11.10	13.21	15.51	18.31	20.51
18	El Ale (apd.)	↓	9.13	11.17	13.28	15.58	18.38	20.58
22	Sollana	↓	9.20	11.24	13.35	16.05	18.45	21.05
32	Sueca	↓	9.32	11.37	13.47	16.17	18.57	21.17
38	**Cullera**	Ll.	9.40	11.45	13.55	16.25	19.05	21.25

224 Cullera ⟶ Silla ⟶ Valencia

Km.	ESTACIONES		5588 Omn.-Fer.	5590 Omn.-Fer.	5592 Omn.-Fer.	5594 Omn.-Fer.	5596 Omn.-Fer.	5598 Omn.-Fer.
0	**Cullera**	S.	7.40	9.45	11.55	14.05	16.45	19.20
6	Sueca	↓	7.49	9.54	12.04	14.14	16.54	19.29
16	Sollana	↓	8.01	10.06	12.16	14.26	17.06	19.41
20	El Ale (apd.)	↓	8.07	10.12	12.22	14.32	17.12	19.48
26	Silla	↓	8.16	10.21	12.31	14.41	17.21	19.58
30	Catarroja	↓	8.22	10.27	12.37	14.47	17.27	20.03
31	Masanasa (apd.)	↓	8.25	10.30	12.40	14.50	17.30	20.05
33	Alfafar-Benetúser	↓	8.29	10.34	12.44	14.54	17.34	20.09
38	**VALENCIA-T.**	Ll.	8.35	10.40	12.50	15.—	17.40	20.15

CENTRALES TELEFONICAS DE INFORMACION

MADRID - BARCELONA - VALENCIA

(perm.)	(perm.)	(de 7 a 23)
2477400	2195500	229823
2478400	2195600	
	2195650	

SEVILLA

(De 9 a 13 y 16 a 18) - Fuera estas horas
228992-228993-228994 228943

Valencia ⟶ Játiva ⟶ Alcudia ⟶ Alcoy 226

Km.	ESTACIONES		5551 5582 Omn.-Ferr.	8533 2-3 Men.	5553 Omn.-Ferr.	5555 Omn.-Ferr.	5557 5584 Omn.-Ferr.	5559 Omn.-Ferr.	587 598 Cor. 1-2-3 A	5561 Omn.-Ferr.	5563 Omn.-Ferr.	5567 5586 Omn.-Ferr.
0	**VALENCIA-T.**	S.	7.30	9.45	11.15	13.10	14.15	16.10	18.—	18.30	19.10	20.20
6	Alfafar-Benetúser	↓	7.37	9.53	11.22	13.17	14.21	16.17	18.08	18.37	19.17	20.27
7	Masanasa (apd.).217	↓	7.40	9.59	11.25	13.20	14.24	16.20	18.13	18.40	19.20	20.30
8	Catarroja	↓	7.42	10.03	11.27	13.22	14.27	16.22	18.17	18.42	19.22	20.32
13	**Silla**	↓	7.48	10.11	11.33	13.28	14.33	16.28	18.24	18.48	19.28	20.38
22	Benifayó-Almusafes	↓	7.57	10.23	11.42	13.37	14.42	16.37	18.35	18.57	19.37	20.47
26	Alginet (apd.)	↓	8.02	10.30	11.47	13.42	14.47	16.42	|	19.02	19.42	20.52
32	Algemesí	↓	8.10	10.40	11.55	13.50	14.55	16.50	18.47	19.10	19.50	21.—
36	Alcira	↓	8.16	10.49	12.01	13.56	15.01	16.56	18.54	19.16	19.56	21.06
40	**Carcagente**	↓	8.21	10.57	12.06	14.01	15.06	17.01	19.—	19.21	20.01	21.11
44	Puebla Larga	↓	8.26	11.05	12.11	14.06	15.11	17.06	19.07	19.26	20.06	21.16
49	Manuel-Enova	↓	8.32	11.15	12.17	14.12	15.18	17.12	19.15	19.32	20.12	21.22
56	**Játiva**	Ll.	8.40	11.37	12.25	14.20	15.26	17.20	19.25	19.40	20.20	21.30
		S.	|	—	—	14.21	|	—	19.31	—	—	|
63	**Alcudia**	Ll.	↓	—	—	14.31	↓	—	19.42	—	—	↓
0	*JATIVA*	S.	8.54	—	—	—	15.33	—	19.35	—	—	21.38
4	*Genovés (apd.)*	↓	9.—	—	—	—	15.38	—	19.42	—	—	21.44
13	*Benignanim*	↓	9.12	—	—	—	15.50	—	19.57	—	—	21.56
18	*Puebla del Duc.*	↓	9.19	—	—	—	15.57	—	20.05	—	—	22.03
24	*Montaverner*	↓	9.27	—	—	—	16.05	—	20.15	—	—	22.11
26	*Bufalit (apd.)*	↓	9.32	—	—	—	16.10	—	20.22	—	—	22.16
29	*Albaida*	↓	9.38	—	—	—	16.16	—	20.29	—	—	22.22
33	*Agullent (apd.)*	↓	9.44	—	—	—	16.23	—	20.47	—	—	22.28
39	*Onteniente*	↓	9.54	—	—	—	16.33	—	20.59	—	—	22.38
48	*Agrés*	↓	10.11	—	—	—	16.50	—	21.19	—	—	22.55
58	*Cocentaina*	↓	10.23	—	—	—	17.02	—	21.34	—	—	23.07
64	*ALCOY*	Ll.	10.31	—	—	—	17.10	—	21.45	—	—	23.15

A Entre Játiva y Alcoy, sólo 2.ª y 3.ª

Alcoy ⟶ Alcudia ⟶ Játiva ⟶ Valencia 226

Km.	ESTACIONES		5550 Omn.-Ferr.	5581 5554 Omn.-Ferr.	5558 Omn.-Ferr.	597 588 Cor. 1-2-3 A	5560 Omn.-Ferr.	5562 Omn.-Ferr.	5564 5583 Omn.-Ferr.	5566 Omn.-Ferr.	5585 5568 Omn.-Ferr.
0	*ALCOY*	S.	—	7.—	—	7.55	—	—	14.—	—	19.—
7	*Cocentaina*	↓	—	7.09	—	8.06	—	—	14.09	—	19.09
16	*Agrés*	↓	—	7.23	—	8.24	—	—	14.23	—	19.23
26	*Onteniente*	↓	—	7.35	—	8.39	—	—	14.35	—	19.35
32	*Agullent (apd.)*	↓	—	7.42	—	8.49	—	—	14.43	—	19.42
35	*Albaida*	↓	—	7.48	—	8.57	—	—	14.49	—	19.48
38	*Bufalit (apd.)*	↓	—	7.52	—	9.03	—	—	14.53	—	19.52
41	*Montaverner*	↓	—	7.57	—	9.09	—	—	14.58	—	19.57
47	*Puebla del Duc.*	↓	—	8.06	—	9.21	—	—	15.07	—	20.06
51	*Benignanim*	↓	—	8.13	—	9.30	—	—	15.14	—	20.13
61	*Genovés (apd.)*	↓	—	8.25	—	9.44	—	—	15.25	—	20.25
64	*JATIVA*	Ll.	—	8.30	—	9.51	—	—	15.30	—	20.30
0	**Alcudia**	S.	—	|	—	10.05	—	14.31	|	—	|
7	**Játiva**	Ll.	—	↓	—	10.13	—	14.39	↓	—	↓
		S.	6.20	8.35	9.15	10.39	12.55	14.41	15.35	17.35	20.35
8	Manuel-Enova	↓	6.28	8.43	9.23	10.48	13.03	14.48	15.43	17.43	20.43
12	Puebla Larga	↓	6.34	8.49	9.29	10.56	13.09	14.54	15.49	17.49	20.49
17	**Carcagente**	↓	6.40	8.55	9.35	11.03	13.15	15.—	15.55	17.55	20.55
20	Alcira	↓	6.45	9.—	9.40	11.09	13.20	15.05	16.—	18.—	21.—
25	Algemesí	↓	6.51	9.06	9.46	11.16	13.26	15.11	16.06	18.06	21.06
31	Alginet (apd.)	↓	6.58	9.13	9.53	|	13.33	15.18	16.13	18.13	21.13
35	Benifayó-Almusafes	↓	7.03	9.18	9.58	11.28	13.38	15.23	16.18	18.18	21.18
44	**Silla**	↓	7.13	9.28	10.08	11.39	13.48	15.33	16.28	18.28	21.28
48	Catarroja	↓	7.18	9.33	10.13	11.46	13.53	15.38	16.33	18.33	21.33
49	Masanasa (apd.)....217	↓	7.20	9.35	10.15	11.49	13.55	15.40	16.35	18.35	21.35
51	Alfafar-Benetúser	↓	7.24	9.39	10.19	11.54	13.59	15.44	16.39	18.39	21.39
56	**VALENCIA-T.**	Ll.	7.30	9.45	10.25	12.—	14.05	15.50	16.45	18.45	21.45

A Entre Alcoy y Játiva, sólo 2.ª y 3.ª

© Biblioteca Ferroviaria - FFE

Km.	ESTACIONES	1658 Omn. Ferr.	1644 Semi-Aut. 2-3 ✉	1591 1652 Omn.-Aut. 3	658 TALGO 1-2 ♀ ■	692 Cor. ✉ 2-3	2602 Trn. 2-3	1656 Omn.-Fer.	660 TALGO 1-2 ♀ ■	1654 Omn.-Aut. 3	1642 1501 Semi.-dir. 2-2 ✉
				A	A				A	A	
0	MADRID-A. ✕ ♀ λ S.	—	—	—	8.—	8.05	12.45	—	15.05	—	19.—
4	Getafe-Alicante ..... |	—	—	—	|	|	13.03	—	|	—	|
49	Aranjuez ♀ ✕ λ .... Ll.	—	—	—	8.37	8.54	13.48	—	15.42	—	19.49
0	Toledo ..... Ll.	—	—	6.10	|	|	|	—	—	—	18.50
42	Aranjuez .... S.	—	—	6.52	|			—	—	—	18.39
49	ARANJUEZ ..... S.	—	—	7.—	8.37	8.56	13.49	—	15.42	—	19.50
57	Ontigola (apd.).....	—	—	7.11		9.12	14.02	—		—	20.03
66	Ocaña.....	—	—	7.24		9.28	14.17	—		—	20.21
70	Noblejas.....	—	—	7.28		9.41	14.23	—		—	20.27
76	Villarrubia de Santiago	—	—	7.34		9.50	14.31	—		—	20.36
93	Santa Cruz de la Zarza	—	—	7.49		10.09	14.49	—		—	20.54
109	Tarancón ♀..... Ll.	—	—	8.03	9.22	10.26	15.05	—	16.27	—	21.10
	S.	—	—	8.04	9.22	10.28	Ll.	—	16.27	—	21.12
115	Riánsares (Apd.).....	—	—	8.11		|	—	—		—	|
121	Huelves (apd.).....	—	—	8.16		10.43	—	—		—	21.24
126	Paredes de Melo.....	—	—	8.27		10.52	—	—		—	21.31
134	Vellisca.....	—	—	8.35		11.03	—	—		—	21.40
146	Huete.....	—	—	8.49	9.50	11.20	—	—	16.55	—	21.56
157	Caracenilla	—	—	9.02		11.33	—	—		—	22.09
163	Castillejo Romaral (apd.)	—	—	9.09		11.43	—	—		—	22.17
172	Cuevas de Velasco (apd.)	—	—	9.18		12.01	—	—		—	22.28
177	Villar del Saz Nav. (apd.)	—	—	9.25		12.10	—	—		—	22.36
191	Chillarón	—	—	9.41		12.28	—	—		—	22 55
201	CUENCA ♀ ..... Ll.	—	—	9.50	10.33	12.39	—	—	17.38	—	23.05
	S.	—	6.05	Ll.	10.34	13.07	—	—	17.39	18.—	Ll.
207	La Melgosa (apd.).....	—	6.11	—		13.16	—	—		18.06	—
220	Los Palancares	—	|	—		13.36	—	—		18.30	—
229	Cañada del Hoyo.....	—	6.35	—		13.48	—	—		18.39	—
239	Carboneras de Guad..	—	6.46	—	11.08	14.04	—	—	18.13	18.50	—
246	Arguisuelas.....	—	6.54	—		14.15	—	—		18.59	—
253	La Gramedosa (apd.)..	—	|	—		14.25	—	—		19.07	—
263	Yémeda-Cardenete....	—	7.10	—		14.36	—	—		19.17	—
269	Villora (apd.).....	—	7.18	—		14.46	—	—		19.25	—
277	Enguídanos	—	7·28	—		18.01	—	—		19.35	—
285	Mira (apd.).....	—	|	—		15.13	—	—		19.45	—
293	Camporrobles.....	—	7.46	—		15.25	—	—		19.56	—
306	Cuevas de Utiel.....	—	9.57	—		15.40	—	—		20.08	—
314	Utiel ♀..... Ll.	—	8.05	—	12.08	15.51	—	—	19.13	20.1e	—
	S.	—	8.06	—	12.08	16.01	—	17.50	19.13	20.21	—
322	S. Antonio de Requena	—	8.15	—	|	16.12	—	18.—	|	20.31	—
327	Requena.....	—	8.24	—	12.20	16.25	—	18.08	19.25	20.39	—
337	Rebollar.....	—	8.36	—		16.48	—	18.22		20.59	—
347	Siete Aguas (apd.).....	—	8.49	—		17.03	—	18.34		21.12	—
350	Vta. Mina-Siete Aguas	—	8.54	—		17.10	—	18.40		21.17	—
361	Buñol.....	6.44	9.15	—		17.28	—	18.54		21.33	—
368	Chiva.....	6.55	9.29	—		17.42	—	19.05		21.45	—
374	Cheste	7.08	9.38	—		17.52	—	19.14		21.54	—
385	Llano.....	7.25	9.52	—		18.06	—	19.36		22.07	—
387	Hermanas Chavás (apd)	7.29	9.55	—		18.11	—	19.40		22.10	—
395	Aldaya	7.40	10.04	—		18.20	—	19.50		22.20	—
402	VALENCIA-T. ✕ ♀. Ll.	7.50	10.15	—	13.30	18.30	—	20.—	20.35	22.30	—

A Paga suplemento.

EL *TALGO* CONVIERTE
SU VIAJE EN DESCANSO

Km.	ESTACIONES	1653 Omn.-Aut. 3	1641 1502 Semi.-Dir 2-3 ✉	657 TALGO 1-2 ♀ ■	691 Cor. 2-3 ✉	2601 Trn. 2-3	1655 Omn.-Ferr.	1651 1592 Omn.-Aut. 3	659 TALGO 1-2 ♀ ■	1643 Semi.-Dir. 2-3 ✉	1657 Omn.-Fre.
		A		A				A	A		
0	VALENCIA-T. ✕ ♀ λ S.	6.30	—	8.35	9.20	—	14.—	—	15.40	19.05	20.10
8	Aldaya.....	6.41	—	|	9.32	—	14.11	—	|	19.18	20.28
16	Hermanas Chabás (apd.)	6.50	—	|	9.42	—	14.20	—	|	19.28	20.38
18	Llano.....	6.54	—	|	9.51	—	14.24	—	|	19.34	20.43
29	Cheste	7.09	—	|	10.05	—	14.40	—	|	19.50	20.59
35	Chiva.....	7.19	—	|	10.16	—	14.49	—	|	20.06	21.08
42	Buñol.....	7.33	—	|	10.34	—	15.04	—	|	20.20	21.32
53	Venta Mina-Siete Aguas.	7.51	—	|	10.38	—	15.24	—	|	20.38	Ll.
55	Siete Aguas (apd.).....	8.57	—	|	10.55	—	15.30	—	|	20.44	—
66	Rebollar.....	8.11	—	|	11.02	—	15.45	—	|	20.58	—
76	Requena.....	8.15	—	9.51	11.19	—	15.58	—	16.56	21.11	—
81	San Antonio de Requena	8.34	—	|	11.46	—	16.11	—	|	21.19	—
88	Utiel ♀..... Ll.	8.43	—	10.03	11.57	—	16.20	—	17.08	21.28	—
	S.	8.45	—	10.03	12.09	—	Ll.	—	17.08	21.29	—
96	Cuevas de Utiel.....	8.56	—	|	12.21	—	—	—	|	21.40	—
109	Camporrobles.....	9.11	—	|	12.39	—	—	—	|	21.55	—
117	Mira (apd).....	9.20	—	|	12.48	—	—	—	|	|	—
125	Enguídanos	9.28	—	|	12.57	—	—	—	|	22.09	—
133	Villora.....	9.39	—	|	13.12	—	—	—	|	22.19	—
139	Yémeda-Cardenete.....	9.48	—	|	13.21	—	—	—	|	22.28	—
149	La Gramedosa.....	10.—	—	|	13.36	—	—	—	|	|	—
156	Arguisuelas.....	10·10	—	|	13.47	—	—	—	|	22.46	—
163	Carboneras de Guad.....	10.19	—	11.09	14.01	—	—	—	18.14	22.55	—
173	Cañada del Hoyo.....	10.33	—	|	14.14	—	—	—	|	23.07	—
182	Los Palancares	10.53	—	|	14.29	—	—	—	|	|	—
195	La Melgosa	11.04	—	|	14.43	—	—	—	|	23.29	—
201	CUENCA ♀ ..... Ll.	11.10	—	11.39	14.51	—	—	—	18.44	23.35	—
	S.	—	6.50	11.40	15.16	—	—	19.—	18.45	—	—
211	Chillarón	—	7.01	|	15.27	—	—	19.10	|	—	—
226	Villar del Saz de Nav.....	—	7.18	|	15.45	—	—	19.26	|	—	—
231	Cuevas de Velasco.....	—	7.27	|	15.53	—	—	16.31	|	—	—
239	Castillejo del Romeral...	—	7.37	|	16.04	—	—	19.39	|	—	—
246	Caracenilla	—	7.46	|	16.22	—	—	19.46	|	—	—
257	Huete.....	—	8.01	12.19	16.26	—	—	19.58	19.24	—	—
269	Vellisca.....	—	8.16	|	16.46	—	—	20.10	|	—	—
277	Paredes de Melo.....	—	8.26	|	16.56	—	—	20.18	|	—	—
282	Huelves.....	—	8·33	|	17.04	—	—	20.23	|	—	—
288	Riánsares (Apd.).....	—	|	|	|	—	—	20.28	|	—	—
294	Tarancón ♀..... Ll.	—	8.46	12.47	17.16	—	—	20.35	19.52	—	—
	S.	—	8.50	12.47	17.20	15.25	—	20.36	19.52	—	—
309	Santa Cruz de la Zarza.	—	9.13	|	17.37	15.42	5525	20.55	|	—	—
326	Villarrubia de Santiago..	—	9.31	|	17.55	16.07	Omn.	21.09	|	—	—
333	Noblejas.....	—	9.42	|	18.04	16.16	2-3	21.15	|	—	—
337	Ocaña.....	—	9.48	|	18.12	16.22		21.20	|	—	—
346	Ontigola.....	—	9.59	|	18.24	16.32		21.31	|	—	—
353	ARANJUEZ..8.....	—	10.10	13.28	18.35	16.43	—	21.40	20.33	—	—
0	Aranjuez ..... S.	—	10.15	|	|	|	|	21.50	|	|	—
42	Toledo ..... Ll.	—	11.—	|	|	|	↓	22.33	|	—	—
353	Aranjuez ✕..... S.	—	10.11	13.28	18.39	16.44	22.—	—	20.33	—	—
388	Getafe-Alicante ..... |	—	|	|	|	17.27	22.42	—	|	—	—
402	MADRID-A. ✕ λ ♀ Ll.	—	11.—	14.10	19.30	17.50	23.—	—	21.15	—	—

A Paga suplemento.

© Biblioteca Ferroviaria - FFE

228 Madrid-Atocha → Getafe → Aranjuez

Km.	ESTACIONES	5652 Ferr.	2510 Trn. 2-3	2512 Trn. 3	5654 Ferr.	692 Cor. 2-3	2514 Trn. 2-3	1502 Omn. 2-3	1562 Omn. 2-3	2602 Trn. 2-3	5656 Omn. Ferr.	2504 Trn. 2-3
0	MADRID-A. S.	6.20	7.15	7.25	7.35	8.05	8.10	9.—	10.15	12.45	13.—	13.55
6	Santa Catalina	6.27	|	|	7.42		|	9.07	10.22	12.51	13.07	14.04
7	Villaverde Bajo	6.31	7.27	7.37	7.46		8.22	9.10	10.25	12.56	13.11	1409
	Villaverde Alto S.	6.35	|	|	7.50		|	|	|	|	13.15	|
	Getafe-Badajoz Ll.	6.40			7.55						13.20	
11	S. Cristóbal de los A.	—	|	7.46	—		8.29	9.15	10.29	13.—	—	14.15
14	Getafe-Alicante	—	7.38	7.52	—		8.35	9.22	10.35	13.06	—	14.22
21	Pinto	—	—	—	—		—	9.31	10.43	13.15	—	14.31
28	Valdemoro	—	—	—	—		—	9.40	10.50	13.22	—	14.40
34	Ciempozuelos	—	—	—	—		—	9.48	10.58	13.31	—	14.48
41	Seseña	—	—	—	—		—	9.57	11.07	13.39	—	14.57
49	ARANJUEZ Ll.	—	—	—	—	8.54	—	10.05	11.15	13.48	—	15.05

Km.	ESTACIONES	5658 Ferr.	5522 Omn. 2-3	5508 Semid. 2-3	1642 Omn. 2-3	5660 Ferr.	2506 Omn. 2-3	5662 Ferr.	5524 Omn.- 2-3
0	MADRID-A. S.	14.35	16.30	18.35	19.—	19.10	20.35	20.45	21.50
6	Santa Catalina	14.42	16.36	|	|	19.17	20.41	20.52	21.56
7	Villaverde Bajo	14.46	16.39	|	|	19.21	20.49	20.56	21.58
	Villaverde Alto S.	14.50	|	|	|	19.25	|	21.—	|
	Getafe-Badajoz Ll.	14.55	|			19.30		21.05	|
11	S. Cristóbal de los A.	—	16.43	18.48	|	—	20.55	—	22.02
14	Getafe-Alicante	—	16.49	18.52	|	—	21.02	—	22.08
21	Pinto	—	16.50	19.01	|	—	21.11	—	22.16
28	Valdemoro	—	17.03	19.11	|	—	21.20	—	22.23
34	Ciempozuelos	—	17.11	19.21	|	—	21.28	—	22.31
41	Seseña	—	17.19	19.32	|	—	21.37	—	22.39
49	ARANJUEZ Ll.	—	17.27	19.40	19.49	—	21.45	—	22.47

228 Aranjuez → Getafe → Madrid-Atocha

Km.	ESTACIONES	5651 Ferr.	2501 Trn. 2-3	5653 Ferr.	1641 Semi. 2-3	5507 Semi-Dir. 2-3	1561 Ferr.	5655 Ferr.	2503 1503 Trn. 2-3	5657 Ferr.	2601 Trn. 2-3
					A						
0	ARANJUEZ S.	—	6.30	—	10.11	10.10	11.30	—	14.30	—	16.44
8	Seseña	—	6.39	—	|	10.20	11.39	—	14.40	—	16.52
15	Ciempozuelos	—	6.49	—	|	10.32	11.49	—	14.51	—	17.02
21	Valdemoro	—	6.59	—	|	10.43	11.57	—	15.02	—	17.10
28	Pinto	—	7.09	—	|	10.54	12.05	—	15.12	—	17.19
35	Getafe-Alicante	—	7.17	—	|	11.02	12.13	—	15.20	—	19.27
38	S. Cristóbal de los A.	—	7.23	—	|	|	12.17	—	15.26	—	17.33
	Getafe-Badajoz	7.—	|	8.28	|	|	|	13.45	|	16.—	|
	Villaverde Alto	7.05		8.33				13.50		16.05	
42	Villaverde Bajo	7.10	7.29	8.46	|	|	12.22	13.56	15.32	16.10	17.38
43	Santa Catalina	7.13	7.32	8.49	|	|	12.24	13.59	15.36	16.13	17.42
49	MADRID-A. Ll.	7.20	7.40	8.56	11.—	11.20	12.30	14.05	15.45	16.20	17.50

Km.	ESTACIONES	2513 Trn. 2-3	2515 Trn. 2.3	1563 Omn. 2-3	691 Cor. 2-3	2517 Trn. 2-3	5659 Ferr.	1501 Omn. 1-3	5661 Ferr.	5525 Omn. 2-3
0	ARANJUEZ S.	—	—	18.—	18.39	—	—	19.55	—	22.—
8	Seseña	—	—	18.09	|	—	—	20.04	—	22.08
15	Ciempozuelos	—	—	18.19	|	—	—	20.15	—	22.17
21	Valdemoro	—	—	18.27	|	—	—	20.37	—	22.25
28	Pinto	—	—	18.35	|	—	—	20.38	—	22.34
35	Getafe-Alicante	17.50	18.05	18.43	|	19.30	—	20.47	—	22.42
38	S. Cristóbal de los A.	17.59	|	18.47	|	19.36	—	20.53	—	22.56
	Getafe-Badajoz	|	|	|	|	|	19.50	|	21.20	|
	Villaverde Alto			|			19.55		21.25	
42	Villaverde Bajo	18.07	18.17	18.52	|	19.42	20.01	20.59	21.30	22.51
43	Santa Catalina	|	|	18.54	|	19.46	20.03	|	21.33	22.53
49	MADRID-A. Ll.	18.20	18.30	19.—	19.30	19.55	20.10	21.10	21.40	23.—

A Paga suplemento.

Valencia → Manises → Liria 230

Km.	ESTACIONES	1661 5673 Omn.- Ferr.	1663 Omn.- Ferr.	5657 Omn.- Ferr.	1677 Omn.- Ferr.	1669 Omn.- Ferr.	1671 5671 Omn.- Ferr.
0	VALENCIA-T. S.	7.15	8.40	13.45	17.20	19.25	21.30
5	Mislata	7.21	8.46	13.51	17.26	19.31	21.36
7	Cuart	7.25	8.50	13.55	17.30	19.35	21.40
9	Manises	7.29	8.54	13.59	17.34	19.39	21.44
10	Aeród. de Manises (apd.)	7.32	8.57	14.02	17.37	19.42	21.47
11	La Cova (apd.)	7.37	9.—	14.05	17.40	19.45	21.50
15	La Presa (apd.)	7.40	9.05	14.10	17.45	19.50	21.55
20	Ribarroja del Turia	7.48	9.14	14.19	17.54	19.59	22.08
24	Villamarchante	7.53	9.21	14.26	18.01	20.06	22.10
26	El Molino (apd.)	—	9.24	14.29	18.04	20.09	—
28	Benaguacil (apd.)	—	9.29	14.34	18.09	20.14	—
32	Liria Ll.	—	9.35	14.40	18.15	20.20	—

Liria → Manises → Valencia 230

Km.	ESTACIONES	1662 5672 Omn.- Ferr.	1664 Omn.- Ferr.	1666 Omn.- Ferr.	5658 Omn.- Ferr.	1670 Omn.- Ferr.	1672 Omn.- Ferr.
0	Liria S.	—	—	9.40	14.55	18.20	20.25
4	Benaguacil (apd.)	—	—	9.46	15.01	18.26	20.31
6	El Molino (apd.)	—	—	9.50	15.05	18.30	20.35
8	Villamarchante	6.28	7.55	9.53	15.09	18.33	20.38
12	Ribarroja del Turia	6.35	8.—	10.—	15.15	18.40	20.45
18	La Presa (apd.)	6.43	8.08	10.08	15.23	18.48	20.53
21	La Cova (apd.)	6.48	8.13	10.13	15.28	18.53	20.58
22	Aeród. de Manises (apd.)	6.51	8.16	10.16	15.31	18.56	21.01
23	Manises	6.55	8.20	10.20	15.35	19.—	21.05
25	Cuart	6.58	8.23	10.23	15.38	19.03	21.08
27	Mislata	7.02	8.27	10.27	15.42	19.07	21.12
32	VALENCIA-T. Ll.	7.10	8.35	10.35	15.50	19.15	21.20

MARRODAN Y REZOLA, S. A.

INGENIEROS

Prensas y maquinaria para fabricación de vinos y aceites.—Construcciones metálicas.—Prensas de platos calientes para trabajos de madera y laminación plásticos.

Apartado de Correos núm. 2. Telfs. 21 11 04 - 21 11 05 - 21 11 06 — LOGROÑO

Paseo del Prado, 40. Teléfono 2 39 65 50 — MADRID

© Biblioteca Ferroviaria - FFE

231 Madrid → Albacete → Chinchilla → Murcia → Cartagena
→ Valencia (It. 221)
→ Alicante (It. 222)

Km.	ESTACIONES	582 682 Cor-Exp. 1-2-3	588 1608 Cor. 2-3	5680 Omn.-Fer. 3	5664 Aut. 3	1602 Omn. 1-3	6506 Mer. 2-3	502 602 Ráp. 1-2-3	652 Ráp-Aut. 2 ②④⑥	5570 674 TER 1-2 A	1516 1616 Omn. 2-3
0	MADRID-A. S.	21.15	—	—	—	—	—	9.55	—	15.35	—
49	Aranjuez	22.03	—	—	—	—	—	10.43	—		—
121	Villacañas Ll.	23.12	—	—	—	—	—	11.53	—		—
0	Villacañas Ll.	23.20	—	—	—	—	—	12.05	—		—
26	Quintanar It. 223 S.	24.—	—	—	—	—	—	12.45	—		—
121	Villacañas S.	23.13		—	—	—	—	11.54	—		—
149	Alcázar S. J. Ll.	23.36	—	—	—	—	—	12.17	—	17.24	—
		S. 23.46	—	—	—	—	6.—	12.27	—	17.25	17.10
279	ALBACETE Ll.	2.13	—	—	—	—	10.05	14.50	—	18.49	19.50
		S. 2.25	5.45	—	—	—	10.30	15.05	—	18.51	20.—
287	La Losilla (apt.)		5.58	—	—	—	10.46		—		20.12
292	Pozo de la Peña (apd.)		6.08	—	—	—	10.58		—		20.21
298	Chinchilla Ll.	2.50	6.19	—	—	—	11.11	15.31	—	19.04	20.31
0	Chinchilla S.		6.35	—	—	—	11.50	15.41	—	19.12	
455	Alicante It. 222 Ll.		11.15	—	—	—		19.35	—	21.45	
490	Valencia It. 221 Ll.		12.—	—	—	—	19.35	20.05	—	22.27	
298	Chinchilla S.	3.—	6.40	—	—	—	—	15.50	—	19.13	20.48
310	Pozo Cañada	3.24	7.01	—	—	—	—	16.10	—		21.11
321	Los Hitos (apt.)		7.18	—	—	—	—	16.24	—		21.27
330	Navajuelos (apt.)		7.30	—	—	—	—	16.33	—		21.39
339	Tobarra	4.03	7.44	—	—	—	—	16.45	—	19.51	21.54
348	Hellín	4.22	7.58	—	—	—	—	17.01	—	20.—	22.05
360	Minateda (apt.)		8.14	—	—	—	—	17.13	—		
368	Agramón	4.55	8.34	—	—	—	—	17.30	—		5662
375	Las Minas	5.10	8.49	—	—	—	—	17.43	—		Aut.
379	Calasparra	5.24	9.—	—	—	—	—	17.52	—	20.31	3
386	Puerto Errado (apd.)		9.11	—	—	—		18.—	—		
389	La Macetúa (apt.)		9.21	—	—	—	5698	18.06	—		
411	Cieza	6.—	9.39	—	13.—	—		18.21	—	20.53	15.53
420	Blanca-Abarán	6.17	9.53	—	13.13	—	Omn.-	18.33	—	21.02	16.06
427	Ulea (apd.)		10.03	—	13.21	—	Ferr.	18.42	—		16.14
434	Archena-Fortuna	6.39	10.13	—	13.30	—		18.51	—	21.14	16.23
439	Lorquí-Ceutí	6.49	10.23	—	13.38	—		18.59	—		16.31
443	Alguazas-Molina	7.01	10.31	—	13.43	—	14.33	19.06	—	21.23	16.37
446	Las Torres de Cotillas	7.08	10.38	—	—	—	14.36	19.11	—		16.42
453	Alcantarilla	7.29	10.50	—	—	—	14.44	19.22	—	21.33	16.51
460	MURCIA.C. Ll.	7.40	11.—	—	—	—	14.52	19.30	—	21.40	17.—
		S. 7.55	↓→	11.40	—	17.25	—	19.45	21.07	21.43	17.03
466	Beniaján	8.04	—	11.47	—	17.33	—	19.53		21.48	17.12
467	Torreagüera (apd.)	8.09	—	11.50	—	17.38	—				17.15
470	Alquerías-S.	8.17		11.55	—	17.44		20.01	21.20	21.52	17.19
480	Canteras (apt.)	8.33	5682	12.08	—	17.58	5688		21.38		5686
490	Riquelme-Sucina	8.51	Omn.	12.22	—	18.14	Omn.	20.28			Omn.
500	Balsicas-San Javier	9.04		12.34	—	18.26		20.41			
508	Torre-Pacheco Ll.	9.15	3	12.43	—	18.35	3	20.50	22.06	22.31	3
0	Torre-Pacheco S.	9.36		12.49		18.51				23.09	13.45
8	Los Alcázares S.	9.49		13.02		19.04				23.22	13.58
18	Santiago R. Ll.	9.58		13.11		19.13				23.31	14.07
508	Torre-Pacheco S.	9.18	8.27	12.44	15.56	18.36	21.06	20.51	22.07	22.31	15.56
513	La Palma-Pozo Estr.	9.27	8.35	12.51	16.04	18.44	21.16	20.59			16.04
522	Barrio de Peral (apd.)	9.39	8.45	13.—	16.15	18.55	21.27	21.10	22.21		16.15
525	Cartagena Ll.	9.45	8.50	13.05	16.20	19.—	21.32	21.15	22.25	22.45	16.20

A Paga suplemento. El coche-cafetería sólo circulará hasta Chinchilla.

Cartagena → Murcia → Chinchilla → Albacete → Madrid 231
Valencia It. 221 →
Alicante It. 222 →

Km.	ESTACIONES	5663 Aut. 3	601 501 Ráp. 1-2-3	5661 Aut. 3	5679 Omn. Fer. 3	5697 Omn.-Fer. 3	673 5571 TER 1-2 A	651 Ráp-Aut 2 ①③⑤	1607 587 Omn. 2-3	681 581 Cor-Ex 1-2-3
0	Cartagena	—	8.—	—	13.20	—	14.—	6.15	—	20.25
4	Barrio del Peral (apd.)	—	8.06	—	13.25	—		6.18	—	20.32
12	La Palma-Pozo Estrecho	—	8.17	—	13.34	—			—	20.43
18	Torre-Pacheco Ll.	—	8.24	—	13.41	—	14.14	6.30	—	20.51
0	Santiago R. S.	—	8.—	—	13.15	—			—	20.25
10	Los Alcázares S.	—	8.09	—	13.25	—			—	20.35
18	Torre-Pacheco Ll.	—	8.23	—	13.39	—			—	20.49
18	Torre-Pacheco S.	—	8.26	—	13.42	—	14.14	6.31	—	20.53
26	Balsicas-San Javier	—	8.37	—	13.53	—			—	21.07
36	Riquelme Sucina	—	8.53	—	14.08	—			—	21.24
46	Canteras (apt.)	—	(1) 8.04	—	14.19	—			—	21.39
55	Alquerías-Santomera	—	9.15	11.23	14.30	—	14.51	7.12	—	21.54
58	Torreagüera (apt.)	—	9.20	11.29	14.34	—			—	22.—
59	Beniaján	—	9.23	11.33	14.38	—	14.55		—	22.07
65	MURCIA DEL C. Ll.	—	9.30	11.40	14.45		15.—	7.20	—	22.15
		S. —	9.45	11.45	Ll.	15.11	15.03		18.45	22.40
73	Alcantarilla	—	9.59	11.55	—	15.21	15.11	—	18.59	23.—
80	Las Torres de Cotillas	—	10.09	12.03	—	15.31		—	19.10	23.12
82	Alguazas-Molina	14.42	10.14	12.08	—	15.35	15.20	—	19.17	23.22
86	Lorquí-Ceutí	14.47	10.21	12.14	—			—	19.24	23.30
92	Archena-Fortuna	14.56	10.31	12.25	—		15.32	—	19.37	23.43
98	Ulea (apd.)	15.05	10.42	12.34	—			—	19.50	
106	Blanca-Abarán	15.14	10.52	12.44	—		15.45	—	20.02	0.06
115	Cieza	15.25	11.08	12.55	—		15.54	—	20.20	0.27
126	La Macetúa (apt.)		11.23	Ll.	—			—	20.43	
132	Puerto Errado (apd.)	1615	11.31	—	—			—	20.55	
140	Calasparra	1515	11.41	—	—		16.21	—	21.07	1.06
147	Las Minas de Hellín	Omn.	11.50	—	—			—	21.17	1.16
158	Agramón	2-3	12.14	—	—			—	21.42	1.42
165	Minateda (apd.)		12.25	—	—			—	21.55	
177	Hellín	7.30	12.42	—	—		17.02	—	22.14	2.16
186	Tobarra	7.45	12.56	—	—		17.14	—	22.28	2.33
196	Navajuelos (apt.)	8.03	13.09	—	—			—	22.45	
204	Los Hitos (apd.)	8.19	13.20	—	—			—	23.01	
215	Pozo-Cañada	8.35	13.32	—	—			—	23.16	3.20
227	Chinchilla Ll.	8.55	13.50	—	—		18.02		23.35	3.40
0	Alicante It. 222 S.		9.45	—	—	—	15.45	6505	18.15	
35	Valencia It. 221 S.		9.—	—	—	—	14.50	Mer.	18.—	
455	Chinchilla Ll.		14.02	—	—	—	18.04	3	23.36	
227	Chinchilla S.	9.14	14.17	—	—	—	18.12	18.25	23.49	3.50
234	Pozo de la Peña (apd.)	9.23		—	—	—		18.35	23.58	
239	La Losilla (apt.)	9.31		—	—	—		18.45	0.06	
246	ALBACETE Ll.	9.40	14.37	—	—	—	18.26	18.55	0.15	4.10
		S. 9.50	14.52	—	—	—	18.28	19.45	—	4.22
377	Alcázar de San Juan Ll.	12.35	17.13	—	—	—	19.50	23.40	—	6.40
		S. —	17.23	—	—	—	19.51	—	—	6.52
405	Villacañas Ll.	—	17.50	—	—	—		—	—	7.19
	Quintanar It. 223 S.	—	22.20	—	—	—		—	—	6.20
	Villacañas Ll.	—	23.—	—	—	—		—	—	7.—
405	Villacañas S.	—	17.51	—	—	—		—	—	7.20
477	Aranjuez	—	19.02	—	—	—		—	—	8.36
525	MADRID-A. Ll.	—	20.—	—	—	—	21.50	—	—	9.45

Continúa a Caravaca. It. 233

(1) Efectuará parada del 1-VII al 15-X.

A Paga suplemento. El coche-cafetería sólo circulará desde Chinchilla.

© Biblioteca Ferroviaria - FFE

232 (Granada It. 329) Murcia → Torrevieja → Alicante → Valencia
└→ Cartagena (It. 231)

Km.	ESTACIONES		1620 Omn. 3	5676 Omn.-Aut. 3	1626 Omn. 1-3	5666 Omn.-Fbús. 3	5650 Omn.-Aut. 3	5656 R.-Aut. 2 ■ ✕	662 R.-Aut 2 ①③ ⑤	5662 Omn.-Aut. 3	5670 Omn.-Aut. 3	5654 Omn.-Fbús. 3	686 Cor. 2-3 ✉
							A						
336	Granada ...329	S.	—	—	—	—	—	8.05	—	—	—	—	8.35
44	Cartagena .231	S.	—	—	8.—	—	—	|	6.15	—	—	—	|
9	Murcia.....	LI.	—	—	9.30	—	—	15.01	7.20	—	—	—	20.55
0	MURCIA DEL C..	S.	—	8.25	—	10.10	—	—	15.05	7.22	17.03	—	19.35	21.20
6	Beniaján ♀.....		—	8.34	—	10.18	—	—	|	7.29	17.12	—	19.42	21.30
8	Torreagüera (apd.)		—	8.39	—	10.23	—	—	|	|	17.15	—	19.45	21.35
11	Alquerías-S.....	LI.	—	8.44	—	10.28	—	—	15.16	7.34	17.19	—	19.49	21.40
		S.	—	8.45	—	10.30	—	—	15.18	7.35	17.20	—	19.50	21.56
18	Beniel.....		—	8.55	—	10.40	—	—	|	7.45	17.28	—	19.59	22.06
24	Orihuela ♀.....		—	9.10	—	10.55	—	—	15.37	7.56	17.38	—	20.07	22.21
32	Callosa de Segura .		—	9.25	—	11.11	—	—	15.49	8.08	17.49	—	20.17	22.36
38	Albatera-C. ♀.....	LI.	—	9.35	—	11.21	—	—	15.57	8.17	17.59	—	20.26	22.46
						B			B					B
0	ALBATERA-C..	S.				11.22	—	—	17.24					→22.50←
7	Almoradí-D...					11.32	—	—	17.34					23.—
12	Rajales-B.....					11.41	—	—	17.43					23.09
19	Las Moreras ..					11.48	—	—	17.51					23.17
27	TORREVIEJA..	LI.				11.55	—	—	18.—					23.25
0	TORREVIEJA..	S.			10.40		6.15	11.58				18.20		
7	Las Moreras...				10.49		6.23	12.07				18.29		
12	Rajales-B.....				10.56		6.31	12.14				18.36		
19	Almoradí-D....				11.05		6.41	12.23				18.45		
27	ALBATERA-C..	LI.			11.15		6.50	12.33				18.55		
			5678 0.-Aut. 3											
38	Albatera-C. ♀.....	S.	9.45	—	11.26	6.52	12.34	15.57	8.18	17.59	18.58	20.26	22.51
46	Crevillente		10.01	—	11.42	7.05	12.51	|	8.30	18.10	19.12	20.38	23.07
55	Elche ♀.....		15.25	10.23	—	12.04	7.20	—	16.20	8.46	18.21	19.32	20.52	23.29
66	Torrellano.....		15.39	10.40	—	12.24	7.35	—	|	|	18.38	19.46	21.06	23.45
76	ALICANTE-B. ♀.	LI.	15.53	10.55	—	12.39	7.49	—	16.46	9.13	18.52	20.—	21.20	24.—
80	ALICANTE-T.	LI.	—	—	—	13.—	—	—	17.—	9.25	—	—	—	—
		S.	—	—	—	13.10	—	—	17.05	9.30	—	—	—	—
111	Novelda-Aspe		—	—	—	14.03	—	—	17.44	10.10	—	—	—	—
116	Monóvar-Pinoso		—	—	—	14.13	—	—	17.53	10.18	—	—	—	—
121	Elda-Petrel		—	—	—	14.25	—	—	18.05	10.27	—	—	—	—
128	Sax		—	—	—	14.37	—	—	18.18	10.38	—	—	—	—
139	Villena		—	—	—	14.56	—	—	18.32	10.56	—	—	—	—
139	La Encina ✕ ♀.	LI.	—	—	—	15.28	—	—	18.58	11.25	—	—	—	—
		S.	—	—	—	15.40	—	—	19.01	11.33	—	—	—	—
210	Alcudia		—	—	—	16.55	—	—	19.48	12.21	—	—	—	—
217	Játiva		—	—	—	17.14	—	—	19.56	12.30	—	—	—	—
233	Carcagente		—	—	—	17.34	—	—	20.12	12.47	—	—	—	—
236	Alcira		—	—	—	17.41	—	—	20.18	12.53	—	—	—	—
260	Silla		—	—	—	18.11	—	—	|	|	—	—	—	—
272	VALENCIA-T. ✕	LI.	—	—	—	18.25	—	—	20.50	13.25	—	—	—	—

A Los viajeros procedentes de Torrevieja transbordarán al autocar para continuar por carretera a Alicante.

B Transbordo en Albatera para Torrevieja.

ADEMAS DEL SERVICIO DE CONSIGNA

Puede utilizar

ARMARIOS GUARDA-EQUIPAJES

232 Valencia → Alicante → Torrevieja → Murcia (Granada It. 329)
┌→ Cartagena It. 231

Km.	ESTACIONES		685 Cor. 1-2-3 ✉	5653 Omn. Fer. 3	5665 Omn.-Aut. 3	5699 Omn.-Aut. 3	5661 Aut. 3	555 566 655 R.-Aut. 2 ✕	501 1526 1627 Rápd.-S.-Dir. 1-3 ■	5667 Omn.-Aut. 3	1623 Omn. 3	5579 661 652 R.-Aut. 2 ②④ ⑥ ■	5669 Omn.-Fbús. 3
				C					A		C		
0	VALENCIA-T. ✕.	S.	—	—	—	—	—	8.30	9.—	—	—	15.20	—
13	Silla		—	—	—	—	—	|	9.15	—	—	|	—
30	Alcira ♀		—	—	—	—	—	9.01	9.45	—	—	15.51	—
46	Carcagente		—	—	—	—	—	9.06	9.50	—	—	15.56	—
56	Játiva ♀.....		—	—	—	—	—	9.22	10.13	—	—	16.13	—
62	Alcudia		—	—	—	—	—	9.31	10.28	—	—	16.22	—
113	La Encina. ✕ ♀	LI.	—	—	—	—	—	10.30	12.04	—	—	17.20	—
		S.	—	—	—	—	—	10.33	12.25	—	—	17.22	—
133	Villena ♀		—	—	—	—	—	10.53	12.55	—	—	17.42	—
144	Sax		—	—	—	—	—	11.06	13.10	—	—	17.54	—
151	Elda-Petrel ♀		—	—	—	—	—	11.14	13.22	—	—	18.02	—
156	Mónovar-Pinoso		—	—	—	—	—	11.21	13.31	—	—	18.09	—
162	Novelda-Aspe		—	—	—	—	—	11.28	13.40	—	—	18.16	—
192	ALICANTE-T.	LI.	—	—	—	—	—	11.55	14.25	—	—	18.43	—
		S.	—	—	—	—	—	11.57	14.30	—	—	18.50	—
196	ALICANTE-B.		6.10	8.10	8.40	—	9.45	12.10	14.46	16.15	18.15	19.05	21.55
207	Torrellano.....		6.28	8.24	8.59	—	10.01	|	15.04	16.34	18.33	|	22.09
217	Elche ♀.....		6.51	8.43	9.18	—	10.18	12.38	15.27	16.53	18.56	19.34	22.24
227	Crevillente		7.06	8.57	9.32	—	10.31	—	15.42	17.07	19.11	19.48	22.37
235	Albatera-C. ♀	LI.	7.18	9.09	9.43	—	10.42	13.—	15.54	17.18	19.23	20.—	22.49
				C							C		
0	TORREVIEJA..	S.		6.52							18.20		
7	Las Moreras..			7.05							18.29		
12	Rajales-B.....			7.20							18.36		
19	Almoradí-D...			7.35							18.45		
27	ALBATERA-C..	LI.		7.49							18.55		
0	ALBATERA-C..	S.	Continúa a Granada		9.48	11.22	Continúa a Cieza	Continúa a Granada	Continúa a Cartagena	17.24		Continúa a Cartagena	22.50
8	Almoradí-D...				9.59	11.32				17.34			23.—
15	Rojales-B.				10.08	11.41				17.43			23.09
20	Las Moreras...				10.16	11.48				17.51			23.17
27	TORREVIEJA...	LI.		↓	10.25	11.55				18.—	↓		23.25
235	Albatera-C. ♀.....	S.	7.23	9.12	—	—	10.43	13.—	15.59	—	19.28	20.02	—
241	Callosa de Segura .		7.34	9.24	—	—	10.52	|	16.15	—	19.44	20.12	—
249	Orihuela ♀.....		7.54	9.35	—	—	11.04	13.19	16.34	—	20.03	20.25	—
255	Beniel		8.04	9.43	—	—	11.14	|	16.46	—	20.14	20.35	—
261	Alquerías-S.....	LI.	8.13	9.52	—	—	11.22	13.34	16.55	—	20.23	20.44	—
		S.	8.21	9.54	—	—	11.23	13.35	16.57	—	20.26	20.46	—
264	Torreagüera (apd.)		8.27	9.59	—	—	11.29	|	17.03	—	20.32	|	—
268	Beniaján ♀.....		8.33	10.03	—	—	11.33	|	17.08	—	20.37	20.52	—
272	MURCIA DEL C..	LI.	8.41	10.10	—	—	11.40	13.45	17.15	—	20.45	20.58	—
0	Murcia.....	S.	9.—	—	—	—	—	13.50	17.25	—	—	21.07	—
44	Cartagena 231	LI.	|	—	—	—	—	|	19.—	—	—	22.25	—
326	Granada It. 329	LI.	22.—	—	—	—	—	21.10	—	—	—	—	—

A Entre Valencia y La Encina, 2.ª y 3.ª clase.

C Transbordo en Albatera para Murcia.

© Biblioteca Ferroviaria - FFE

Murcia ⟷ Alguazas ⟷ Caravaca
└→ *Cieza*

233

Km.	5692 Omn.-Fbús.	5660 5663 Omn.-Aut. 3	5697 5694 Omn.-Ferr.	5696 Omn.-Fbús.		ESTACIONES		5691 Omn.-Fbús.	5693 5698 Omn.-Fbús.	5695 Omn.-Fbús.	5664 5659 Omn. Aut. 3
	—	—	15.11	—	S.	**MURCIA DEL C.**	LI.	—	14.52	—	—
0	9.05	14.15		19.45		**MURCIA-Zaraiche**		8.45		19.18	14.10
3	9.11	14.20		19.51		Espinardo		8.40		19.13	14.05
10	9.23	14.31		20.03		La Ribera		8.29		19.02	13.55
13	9.29	14.36		20.09		Molina de Segura		8.23		18.56	13.50
16	9.34	14.41	15.35	20.14	LI.	**Alguazas-Molina**	S.	8.17	14.33	18.50	13.44
0		*14.42*			S.	*Alguazas-Molina*	LI.				*13.43*
4		*14.47*				*Lorquí-Ceutí*					*13.38*
10		*14.56*				*Archena-Fortuna*					*13.30*
16		*15.05*				*Ulea (Apt.)*					*13.21*
24		*15.14*				*Blanca-Abarán*					*13.13*
33		*15.25*			LI.	*Cieza*	S.				*13.—*
0	9.35	—	15.36	20.15	S.	**Alguazas-Molina**	LI.	8.16	14.31	18.48	—
24	9.47	—	15.48	20.27		Los Rodeos (apd.)		8.06	14.21	18.38	—
28	9.54	—	15.54	20.34		Campos del Río		8.01	14.16	18.33	—
31	10.01	—	16.—	20.41		Albudeite		7.55	14.10	18.28	—
34	10.07	—	16.06	20.47		Baños de Mula (apd.)		7.49	14.04	18.23	—
37	10.13	—	16.11	20.53		La Puebla de Mula		7.44	13.59	18.18	—
40	10.20	—	16.18	21.—		Mula		7.38	13.53	18.13	—
47	10.31	—	16.29	21.11		El Niño (apd.)		7.29	13.44	18.04	—
51	10.40	—	16.38	21.20		La Luz (apd.)		7.23	13.38	17.58	—
59	10.55	—	16.53	21.35		Bullas		7.13	13.28	17.48	—
73	11.11	—	17.08	21.51		Cehegín		6.54	13.09	17.30	—
79	11.20	—	17.17	22.—	LI.	**Caravaca**	S.	6.45	13.—	17.22	—

Cartagena ⟷ Santiago de la Ribera

234

Km.	5689 Omn.-Aut. 3	5681 Omn.-Aut. 3	5679 Om.-F. 5683 Om.-A. 3	5685 Om.-A. 3	5687 Omn.-Aut. 3		ESTACIONES		5682 Omn.-Aut. 3	5684 Om.-A. 5680 Omn.-F. 3	5686 Omn.-Aut. 3	5688 Omn.-Aut 3	5690 Omn.-Aut. 2
	(1)		(1)							(1)			(1)
0	—	9.10	13.20	18.25	22.45	S.	**Cartagena**	LI.	8.50	13.05	16.20	21.32	—
4	—	9.17	13.25	18.32	22.51		Barrio del Peral		8.45	13.—	16.15	21.27	—
12	—	9.28	13.34	18.43	23.01		La Palma-Pozo E.		8.35	12.51	16.04	21.16	—
18	—	9.35	13.41	18.50	23.08	LI.	**Torre-Pacheco**	S.	8.27	12.44	15.56	21.06	—
	12.49	9.36	13.45	18.51	23.09	S.		LI.	8.23	12.39	15.54	20.49	13.39
28	13.02	9.49	13.58	19.04	23.22	S.	Los Alcázares	S.	8.09	12.25	15.40	20.35	13.25
36	13.11	9.58	14.07	19.13	23.31	LI.	**Santiago de la R**	S.	8.—	12.15	15.30	20.25	13.15

(1) Enlace en Torre-Pacheco, con transbordo.

ASEGURE SU REGRESO

con el servicio de CONTRARRESERVAS

Le evitará molestias y preocupaciones

Las Oficinas de Viajes RENFE le informarán

Extremadura - Andalucía

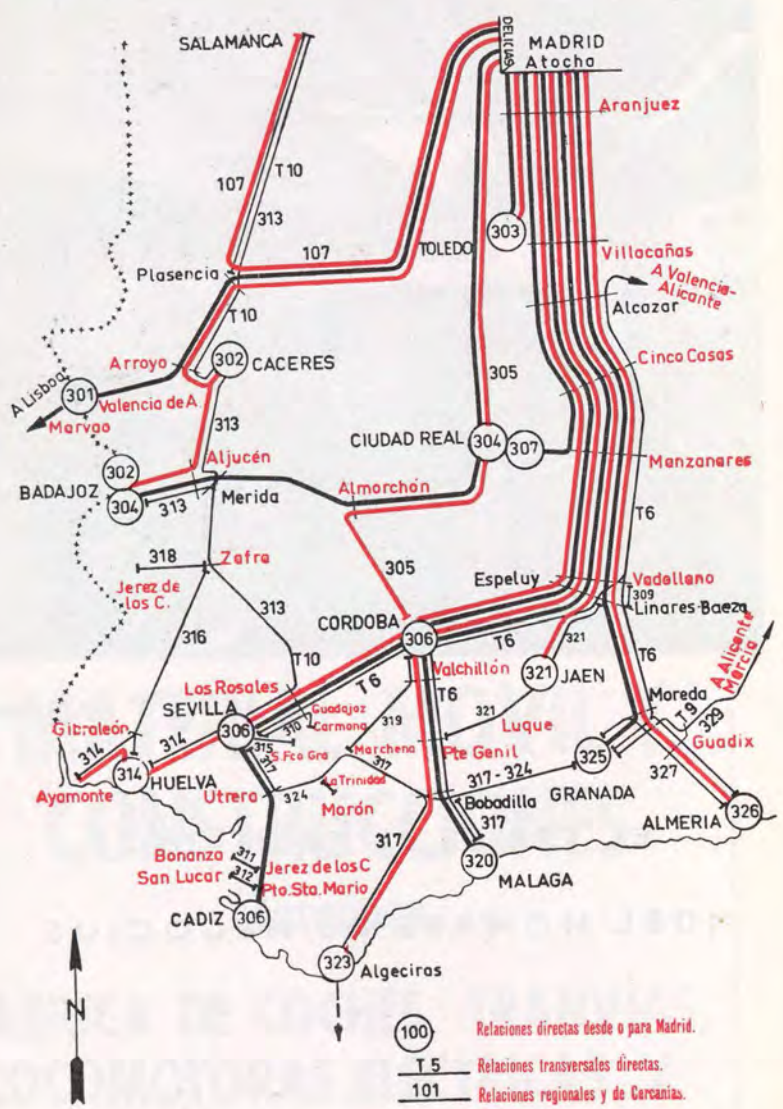

© Biblioteca Ferroviaria - FFE

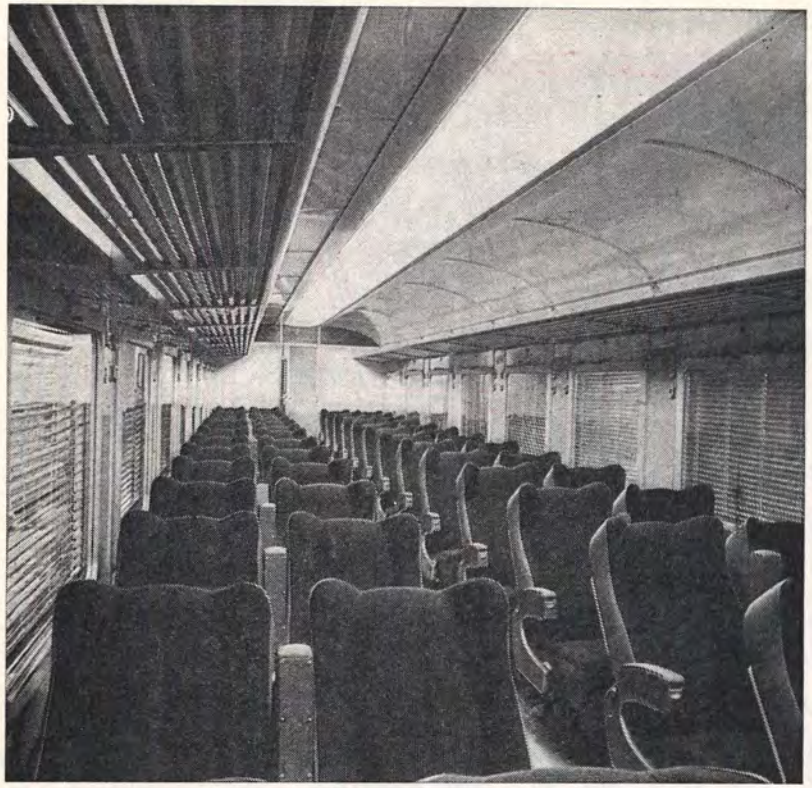

TER.- I.ª clase.

EL TER ES EL TREN IDEAL

DEL HOMBRE DE NEGOCIOS

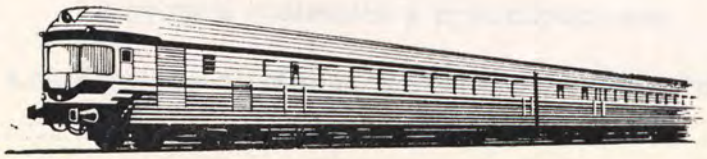

Coches de viajeros de II clase

Suministrados por

COMPAÑIA AUXILIAR DE FERROCARRILES

Beasaín

MATERIAL MOVIL Y CONSTRUCCIONES

Zaragoza

FABRICA DE COCHES, TRANVIAS, LOCOMOTORAS ELECTRICAS Y VAGONES

Oficina central: P.º de Calvo Sotelo, 27, 6.º MADRID

© Biblioteca Ferroviaria - FFE

301 Madrid-Palazuelo-Arroyo Malpartida-Valencia de Alcántara-(Lisboa)

→ Cáceres-Badajoz (It. 302)

↑ Salamanca-Zamora (It. 107)

Km.	ESTACIONES	3022 Trn. 2-3	5054 5056 Ráp.-Aut. 2	1012 1034 Omn. 2-3	1016 Omn. 2-3	52 54 Ráp. Aut. 2	5062 Omn.-Ferr.	5064 Omn.-Ferr.	3026 Trn. 2-3	2 2002 Lust. Exp. 1-2	82 Cor.-Exp. 1-2-3
			E	A		C				B	D
0	**MADRID-D.** S.	7.—	8.—	8.10	11.25	13.50	14.15	19.35	20.55	22.—	22.30
6	Villaverde-Orcasitas	7.09		8.19	11.34		14.24	19.44	21.09		
14	Leganés	7.21		8.34	11.46		14.34	19.55	21.20		
19	Fuenlabrada	7.31		8.42	11.54		14.40	20.01	21.29		
24	Humanes de Madrid	7.39	8.23	8.50	12.01		14.45	20.06	21.37		
29	Griñón	7.48		8.59	12.09		14.51	20.14	21.46		
39	Illescas	8.05		9.17	12.20		15.01	20.24	21.59		
44	Numancia Yuncos	8.13		9.25	12.29		15.09	20.35	22.07		
50	**Villaluenga-Yuncler** Ll.	8.21		9.33	12.37		15.16	20.42	22.15		
	S.	—		9.34	12.38		15.16	20.43	—		
57	Cabañas de la Sagra	—	8.55	9.44	12.48		15.24	20.51	—		
63	**Bargas** Ll.	—		9.51	12.55		15.30	20.57	—		23.37
	S.	—		9.52	12.56		15.30	20.58	—		23.38
72	Villamiel de Toledo	—		10.05	13.09		15.40	21.09	—		
79	Rielves (apd.)	—		10.16	13.20		15.48	21.17	—		
86	**Torrijos**	—	9.20	10.29	13.28	15.03	15.56	21.25	—		0.05
98	Santa Olalla-Carmena	—		10.45	—		16.10	21.39	—		
104	Erustes	—		10.53	—		16.16	21.45	—		
111	Illán de Vacas-Cebolla	—		11.03	—		16.23	21.52	—		
119	Montearagón	—		11.14	—		16.32	22.01	—		
135	**Talavera de la R.** Ll.	—	10.03	11.30	—	15.47	16.45	22.14	—	0.21	0.56
	S.	—	10.04	11.40	—	15.48	16.47	22.20	—	0.26	1.01
151	Calera-Chozas	—		11.57	—		17.01	22.34	—		1.17
163	Alcañizo (apd.)	—		12.11	—		17.15	22.48	—		1.31
170	Oropesa de Toledo	—	10.36	12.21	—	16.16	17.24	22.57	—		1.41
177	La Calzada de Oropesa	—		12.30	—		17.31	23.04	—		1.50
188	San Marcos-Talayuela	—		12.42	—		17.41	23.14	—		2.02
201	**Navalmoral de la M.** Ll.	—	11.01	12.55	—	16.41	17.52	23.25	—		2.15
	S.	—	11.01	13.03	—	16.42	—	—	—		2.23
212	Casatejada	—	11.10	13.15	—	16.51	—	—	—		2.35
230	Toril (apd.)	—		13.26	—		—	—	—		
232	La Bazagona	—	11.25	13.41	—	17.06	—	—	—		2.58
246	Malpartida de Plasencia	—		14.04	—		—	—	—		3.21
254	**Palazuelo-Emp.** Ll.	—	11.47	14.15	—	17.31	—	—	—		3.32
	S.	—	11.47	14.40	—	17.36	—	—	—		4.02
268	Mirabel	—	12.—	15.03	—		—	—	—	2.49	4.26
280	Casas de Millán	—	12.12	15.22	—		—	—	—		4.51
286	Cañaveral	—	12.17	15.32	1018	18.12	—	—	—	3.15	5.02
299	Río Tajo	—	12.31	15.50	Omn.	18.27	—	—	—		5.20
313	Casar de Cáceres	—		16.19	2-3		—	—	—	3.54	5.45
331	**Arroyo-Malpartida** Ll.	—	13.—	16.47	F	19.—	—	—	—	4.18	6.11
331	*Arroyo-Malpartida* S.	—	13.01	17.—	—	19.03	—	—	—		6.25
348	*CACERES* It. 302 Ll.	—	13.20	17.30	—	19.25	—	—	—		6.55
481	*BADAJOZ* It. 302 Ll.	—	—	22.15	—	21.30	—	—	—		10.25
331	**Arroyo-Malpartida** S.	—	—	—	19.15	—	—	—	—	4.23	6.23
349	Aliseda	—	—	—	19.42	—	—	—	—		6.49
368	Herreruela	—	—	—	20.15	—	—	—	—		7.21
391	San Vicente de Alcántara	—	—	—	20.54	—	—	—	—		7.59
403	**Valencia de A.** Ll.	—	—	—	21.10	—	—	—	—	6.—	8.15
0	*Valencia de A.* S.	—	—	—	—	—	—	—	—	6.10	8.35
247	*LISBOA-Santa Apolonia* Ll.	—	—	—	—	—	—	—	—	10.20	14.15

A Madrid-Cáceres-Salamanca.

B y literas Madrid-Lisboa; ✕ Madrid-Talavera. Paga suplemento. Sólo admite viajeros en Talavera de la Reina con destino a Entroncamento y más allá. Servicio de Aduana y Moneda en ruta.

C Paga suplemento. Directo Madrid-Cáceres-Badajoz. Itinerario 302. En Palazuelo Empalme combina con autobuses Renfe para Plasencia-Ciudad.

D los ②④⑦ y Madrid-Cáceres; Madrid-Zamora y Zamora-Sevilla. Las horas son las locales de cada país. En Portugal, sólo 1.ª y 2.ª clases.

E Paga suplemento. Directo Madrid-Cáceres.

F Procede de Cáceres (Itin. 302) por tren 1033.

Badajoz-Cáceres (Itl. 302) → Zamora-Salamanca (It. 107)

(Lisboa)-Valencia de Alcántara-Arroyo Malpartida-Palazuelo-Madrid 301

Km.	ESTACIONES	3021 Trn. 2-3	81 Cor. Exp. 1-2-3	5061 Omn.-Ferr.	2001 1 Lusita.-Exp. 1-2	3023 Trn. 2-3	5063 Omn.-Ferr.	1017 Omn. 2-3	1031 1011 Omn. 2-3	51 53 R.-Aut. 2	5055 5053 Ráp.-Aut. 2
			A		B			F	C	D	E
0	*LISBOA-S. Apolónia* S.	—	15.40	—	21.35	—	—	—	—	—	—
247	*Valencia de Alcán.* Ll.	—	21.05	—	1.35	—	—	—	—	—	—
0	**Valencia de A.** S.	—	22.50	—	1.45	—	—	7.35	—	—	—
18	San Vicente de Alcánt.	—	23.10	—		—	—	8.—	—	—	—
36	Herreruela	—	23.47	—		—	—	8.38	—	—	—
55	Aliseda	—	0.16	—		—	—	9.07	—	—	—
72	**Arroyo-Malpart.** Ll.	—	0.45	—	3.23	—	—	9.35	—	—	—
0	*BADAJOZ* It. 302 S.	—	19.55	—		—	—	—	8.10	13.30	—
133	*CACERES* It. 302 S.	—	0.05	—		—	—	—	11.25	15.40	8.—
150	*Arroyo-Malpart.* Ll.	—	0.30	—		—	—	—	11.50	15.59	8.16
72	**Arroyo-Malpart.** S.	—	0.57	—	3.28	—	—		12.03	16.02	8.17
91	Casar de Cáceres.	—	1.26	—	3.55	—	—		12.32		
104	Río Tajo.	—	1.47	—		—	—		12.53	16.34	8.46
118	Cañaveral.	—	2.14	—	4.40	—	—		13.19	16.50	9.—
125	Casas de Millán	—	2.26	—	4.52	—	—		13.31		9.05
135	Mirabel	—	2.50	—		—	—		13.54		9.18
150	**Palazuelo-E.** Ll.	—	3.08	—		—	—		14.12	17.27	9.31
	S.	—	3.33	—		—	—		14.37	17.32	9.31
157	Malpartida de Plasc.ª	—	3.44	—		—	—		14.48		
172	La Bazagona	—	4.06	—		—	—		15.10	17.55	9.50
182	Toril (apd.)	—		—		—	—		15.20		
191	Casatejada	—	4.25	—		—	—		15.31	18.11	10.04
202	**Navalmoral la M.**	—	4.44	6.35		—	12.—		15.51	18.22	10.12
215	San Marcos-Talayuela	—	4.58	6.47		—	12.12		16.05		
226	La Calzada de Oropesa	—	5.12	7.03		—	12.29		16.22		
233	Oropesa de Toledo	—	5.21	7.14		—	12.40		16.32	18.47	10.37
240	Alcañizo	—	5.31	7.24		—	12.50		16.42		
252	Calera-Chozas	—	5.46	7.37		—	13.03		16.57		
268	**Talavera de la R.** Ll.	—	6.01	7.50	7.26	—	13.16		17.12	19.16	11.02
	S.	—	6.06	7.55	7.31	—	13.20	—	17.17	19.17	11.03
284	Montearagón	—		8.08		—	13.33	5015	17.34		11.15
292	Illán de Vacas-Cebolla	—		8.21		—	13.46	Omn.	17.48		
299	Erustes	—		8.30		—	13.55	2-3	18.—		
305	Santa Olalla-Carmena	—		8.37		—	14.02	—	18.09		
317	Torrijos	—	7.04	8.50		—	14.15	16.40	18.26	19.58	11.43
324	Rielves (apd.)	—		8.57		—	14.22	16.49	18.35		
331	Villamiel de Toledo	—		9.09		—	14.30	16.59	18.46		
340	**Bargas** Ll.	—	7.33	9.20		—	14.41	17.12	18.59		
	S.	—	7.34	9.21		—	14.44	17.13	19.—		
346	Cabañas de la Sagra	—		9.27		—	14.51	17.21	19.08		
353	**Villaluenga-Yunc.** Ll.	—		9.34		—	14.58	17.30	19.17		
	S.	6.20		9.35		12.20	15.—	17.31	19.18		
359	Numancia-Yuncos	6.30		9.43		12.30	15.10	17.41	19.28		
364	Illescas	6.40		9.51		12.40	15.19	17.50	19.38		
374	Griñón	6.54		10.05		12.55	15.36	18.04	19.54		
379	Humanes de Madrid	7.03		10.11		13.04	15.44	18.13	20.03		
384	Fuenlabrada	7.11		10.16		13.12	15.51	18.20	20.11		
389	Leganés	7.22		10.23		13.22	16.—	18.28	20.20		
397	Villaverde-Orcasitas	7.33		10.30		13.33	16.07	18.42	20.32		
403	**MADRID-D.** Ll.	7.40	8.50	10.35	10.—	13.40	16.12	18.50	20.40	21.15	12.55

A ①③⑤ y Cáceres-Madrid; Sevilla-Zamora y Zamora-Madrid.

B y literas Lisboa-Madrid; ✕ Talavera-Madrid. Paga suplemento. Sólo admite viajeros procedentes de Portugal con destino a Madrid. Servicio de Aduana y Moneda en ruta.

C Cáceres-Salamanca y Salamanca-Madrid.

D Paga suplemento. Directo Badajoz-Cáceres-Madrid.—En Palazuelo-Empalme combina con autobuses Renfe, destino Plasencia-Ciudad.

E Paga suplemento. Directo Cáceres-Madrid.

F Continúa a Cáceres (Itin. 302) por tren 1032.

G Sólo domingos y festivos hasta el 2 de octubre.

© Biblioteca Ferroviaria - FFE

302 Madrid → Cáceres → Mérida → Badajoz-(Sevilla)

Km.	ESTACIONES	90 Cor. 1-2-3	1012 1034 1709 Omn. 2-3	1032 Omn. 2-3	52/54 2751 Rap.-A. 2	82/88 781 Cor. 1-2-3	5054 5056 R.-Aut. 2
			C	E	A	B	A
0	MADRID-D. S.	—	8.10	—	13.50	22.30	8.—
253	Palazuelo-Emp. Li.	—	14.15	—	17.31	3.32	11.47
	Palazuelo-Emp. S.	—	14.40	—	17.36	4.02	11.47
331	Arroyo Malpart. Li.	—	16.47	—	19.—	6.11	13.—
	Arroyo Malpart. S.	1.—	17.—	9.40	19.03	6.25	13.01
345	Aldea-Moret	1.24	17.24	10.04	|	6.49	|
348	CACERES Li.	1.30	17.30	10.10	19.25	6.55	13.20
	CACERES S.		18.—	—	19.30	7.20	—
361	Valduerna (apt.)	—	18.16	—	|	7.36	—
371	Aldea del Cano	—	18.34	—	19.53	7.53	—
387	Carmonita	—	18.58	—	20.10	8.17	—
399	El Carrascalejo	—	19.13	—	|	8.32	—
407	Proserpina (apt.)	—	19.24	—	|	8.43	—
414	Aljucén Li.	—	19.34	—	|	8.53	—
	Aljucén S.	—	19.37	—	|	8.58	—
421	Mérida Li.	—	19.45	—	20.43	9.05	—
0	*Mérida* S.	—		—		9.55	—
240	*Sevilla-Plaza de Armas* Li.	—	|	—	|	15.15	—
421	Mérida S.	—	21.—	—	20.45	9.07	—
445	Montijo |	—	21.35	—	21.03	9.45	—
481	BADAJOZ Li.	—	22.15	—	21.30	10.25	—

A Paga suplemento. En Palazuelo-Empalme combina con autobuses Renfe, destino Plasencia-Ciudad.
B diario. Madrid-Cáceres, y , ②④⑦. Zamora-Sevilla. Para adajoz, transbordo en Aljucén.
C Para Badajoz, transbordo en Aljucén.
E Procede de Valencia de Alcántara por tren 1017. Itin. 301.

(Sevilla)-Badajoz → Mérida → Cáceres → Madrid 302

Km.	ESTACIONES	89 Cor. 1-2-3	2752 53/51 Rap.-A. 2	681 1710 1031 Omn. 2-3	1031 1011 Omn. 2-3	1033 Omn. 2-3	782 87/81 Cor. 1-2-3	5055 5053 R.-Aut. 2
			A	C		E	B	A
0	BADAJOZ S.	—	13.30	8.10	—	—	19.55	—
36	Montijo	—	13.58	8.52	—	—	20.36	—
54	Aljucén Li.	—	|	9.16	—	—	21.04	—
60	Mérida Li.	—	14.17	9.25	|	—	21.16	—
0	*Sevilla-Plaza de Armas* S.	—	|	|	|	—	14.10	—
240	*Mérida* Li.	—				—	19.46	—
60	Mérida S.	—	14.19	9.25	|	—	21.25	—
67	Aljucén Li.	—	14.25	9.32	|	—	21.32	—
	Aljucén S.	—	14.25	9.35	|	—	21.37	—
74	Proserpina (apt.)	—	|	9.45	—	—	21.47	—
82	El Carrascalejo	—	|	9.58	—	—	22.01	—
94	Carmonita	—	14.53	10.16	—	—	22.19	—
111	Aldea del Cano	—	15.11	10.43	—	—	22.47	—
121	Valduerna (apt.)	—	|	10.58	—	—	23.02	—
133	CACERES Li.	—	15.35	11.15	—	—	23.20	—
	CACERES S.	5.45	15.40	→	11.25	18.30	0.05	8.—
136	Aldea-Moret	5.53	|	—	11.33	18.38	0.13	|
150	Arroyo Malpartida Li.	6.10	15.59	—	11.50	18.55	0.30	8.16
	Arroyo Malpartida S.	—	16.02	—	12.03	—	0.57	8.17
228	Palazuelo-E. Li.	—	17.27	—	14.12	—	3.08	9.31
	Palazuelo-E. S.	—	17.32	—	14.37	—	3.33	9.31
481	MADRID-D. Li.	—	21.15	—	20.40	—	8.50	12.55

A Paga suplemento.
En Palazuelo-Empalme combina con autobuses Renfe, destino Plasencia-Ciudad.
B diario, Cáceres-Madrid, y , ①③⑤; Sevilla-Zamora. Los viajeros procedentes de Badajoz que continúen dirección Cáceres-Madrid, transbordan en Aljucén.
C Los viajeros procedentes de Badajoz, dirección Cáceres-Madrid, transbordarán en Aljucén.
E Continúa a Valencia de Alcántara por tren 1018. Itin. 301.

303 Madrid → Toledo

Km.	ESTACIONES	1612 Omn. 2-3		1502 Omn. 2-3	1562 Omn.-Fer. 2-3	2602 Trn. 2-3	2504 Trn. 1504 Omn. 2-3	5522 Omn. 2-3	5508 Semi-dir. 2-3	1642 Semi-dir. 2-3	2506 Omn. 2-3	5524 Omn. 2-3	
0	MADRID-A. S.	—	—	9.—	10.15	12.45	13.55	16.30	18.35	19.—	20.35	21.50	
6	Santa C. (apd.)	—	—	9.07	10.22	12.51	14.04	16.36	|		20.44	21.56	
8	Villaverde Bajo	—	—	9.10	10.25	12.56	14.09	16.39	|		20.49	21.58	
11	S. C. de los A. (apd.)	—	—	9.15	10.29	13.—	14.15	16.43	18.48		20.55	22.02	
14	Getafe (Alicante)	—	—	9.22	10.35	13.06	14.22	16.49	18.52		21.02	22.08	
21	Pinto	—	—	9.31	10.43	13.15	14.31	16.56	19.01		21.11	22.16	
28	Valdemoro	—	—	9.40	10.50	13.22	14.40	17.03	19.11		21.20	22.23	
34	Ciempozuelos	—	—	9.48	10.58	13.31	14.48	17.11	19.21		21.28	22.31	
41	Seseña	—	—	9.57	11.07	13.39	14.57	17.19	19.32		21.37	22.39	
49	Aranjuez Li.	—	—	10.05	11.15	13.48	15.05	17.27	19.40	19.49	21.45	22.47	
	Aranjuez S.	—	—	10.15	—	—	15.15	17.28	—	—	21.50	—	
58	Las Infantas	—	—	10.23			15.26	17.36		—	21.58		
65	Castillejo-Añover	—	—	10.33	686	1614	15.38	17.44	1602	—	22.06	684	604
69	Villamejor (apd.)	—	682	10.38	Cor.	Omn.	15.46	17.49	Omn.	—	22.11	Cor.	Exp. 1-2-3
76	Algodor	—	Cor.	10.46	2-3	2-3	15.58	17.56	1-2-3	—	22.19	2-3	
91	TOLEDO Li.	—	1-2-3	11.—			16.15	18.10		—	22.33		
0	MADRID-D. S.	7.15	9.25	—	21.40	14.—	—	—	19.25	—	—	20.20	22.15
6	Villaverde-O.	7.24	|	—	21.49	14.09	—	—	|	—	—	20.31	
7	V. Alto (apd.)	7.30	9.37	—	21.55	14.15	—	—	|	—	—	20.37	
15	Getafe (Badajoz)	7.37	9.43	—	22.03	14.24	—	—	19.42	—	—	20.45	
23	Parla	7.47	9.53	—	22.14	14.34	—	—	|	—	—	20.58	
28	Torrejón V. (apd.)	7.55	10.01	—	22.22	14.42	—	—	|	—	—	21.06	
36	Yeles-Esquivias	8.06	10.12	—	22.32	14.52	—	—	|	—	—	21.17	
48	Pantoja-Alameda	8.23	10.27	—	22.47	15.07	—	—	20.18	—	—	21.37	
58	Villaseca-M.	8.35	10.38	—	22.58	15.18	—	—	|	—	—	21.48	
62	Algodor	8.45	10.44	—	23.06	15.26	—	—	20.33	—	—	21.56	23.19
77	TOLEDO Li.	9.—	|	—	23.20	15.40	—	—	—	—	—	22.10	—

Toledo → Madrid 303

Km.	ESTACIONES	683 Cor. 2-3	1641 Semi.-Dir. 2-3	603 Exp. 1-2-3	1503 2503 Trn. 2-3	1601 Omn. 1-2-3	1611 Omn. 2-3	1563 Omn.-Fer. 2-3	681 Cor. 1-2-3	1501 Omn. 2-3	1613 Omn. 2-3	1591 Omn. Aut. 3	
0	TOLEDO S.	7.10	—	—	—	—	12.55	—	—	—	21.—	—	
15	Algodor	7.28	—	8.08	—	9.41	13.13	—	19.58	—	21.18	—	
19	Villaseca-M.	7.35	—	|	—	|	13.20	—	20.05	—	21.26	—	
29	Pantoja-Alameda	7.46	—	|	—	|	13.31	—	20.17	—	21.36	—	
41	Yeles-Esquivias	8.05	—	|	—	10.13	13.49	—	20.35	—	21.53	—	
49	Torrejón V. (apd.)	8.18	—	|	—	|	14.02	—	20.48	—	22.05	—	
54	Parla	8.27	—	|	—	|	14.11	—	20.57	—	22.15	—	
62	Getafe (Badajoz)	8.38	—	|	—	10.42	14.23	—	21.08	—	22.31	—	
70	Villav. A. (apd.)	8.45	—	|	—	10.50	14.30	—	21.15	—	22.37	—	
71	Villaverde-O.	8.52	—	|	—	|	14.38	—	|	—	22.43	—	
77	MADRID-D. Li.	9.—	—	9.20	—	11.—	14.45	—	21.25	—	22.50	—	
0	TOLEDO S.	2501	—	1561	13.25	5507	2601	17.10	691	18.50	5525	6.10	
15	Algodor		—		13.44	Semi.-Dir.2-3		17.25		19.05		6.24	
22	Villamejor (apd.)	Trn.	—	Omn.	13.56		Trn.	17.33	Cor.	19.15	Omn.	6.31	
26	Castillejo-Añover	2-3	—	2-3	14.05	9.51	2-3	17.40	2-3	19.22	2-3	6.37	
33	Las Infantas		—		14.15	10.—		17.47		19.31		6.44	
42	Aranjuez Li.		10.11		14.25	10.09		17.55	|	19.39		6.52	
	Aranjuez S.	6.30	|	11.30	14.30	10.10	16.44	18.—	18.39	19.55	22.—		
50	Seseña	6.39	|	11.39	14.40	10.20	16.52	18.09	|	20.04	22.08		
57	Ciempozuelos	6.49	|	11.49	14.51	10.32	17.02	18.19	|	20.15	22.17		
64	Valdemoro	6.59	|	11.57	15.02	10.43	17.10	18.27	|	20.27	22.25		
70	Pinto	7.09	|	12.05	15.12	10.54	17.19	18.35	|	20.38	22.34		
77	Getafe (Alicante)	7.17	|	12.13	15.20	11.02	17.27	18.43	|	20.47	22.42		
80	S. C. de los A. (apd.)	7.23	|	12.17	15.26	|	17.33	18.47	|	20.53	22.46		
83	Villaverde Bajo	7.29	|	12.22	15.32	|	17.38	18.52	|	20.59	22.51		
85	Santa C. (apd.)	7.32	|	12.24	15.36	|	17.42	18.54	|	|	22.53		
91	MADRID-A. Li.	7.40	11.—	12.30	15.45	11.20	17.50	19.—	19.30	21.10	23.—		

Continúa a Cuenca

© Biblioteca Ferroviaria - FFE

304 Madrid (Toledo It. 303) ⟶ Ciudad Real ⟶ Badajoz-(Lisboa)

Km.	ESTACIONES		1612 Omn. 2-3	682 Cor. 1-2-3	5672 Aut. 2 C	1614 Omn. 2-3	1602 Omn. 1-2-3 A	5674 Aut. 2 C	684 Cor. 2-3	686 Cor. 2-3	604 Exp. 1-2-3
0	**MADRID-Delicias**	S.	7.15	9.25	11.25	14.—	19.25	20.05	20.20	21.40	22.15
6	Villaverde-Orcasitas		7.24	|		14.09			20.31	21.49	
8	Villaverde Alto (apd.)		7.30	9.37		14.15			20.37	21.55	
15	Getafe (Badajoz)		7.37	9.43		14.24	19.42		20.45	22.03	
23	Parla		7.47	9.53		14.34	|		20.58	22.14	
29	Torrejón de Velasco (apd.)		7.55	10.01		14.42	|		21.06	22.22	
37	Yeles y Esquivias		8.06	10.12		14.52	|	20.36	21.17	22.32	
49	Pantoja y Alameda		8.23	10.27		15.07	20.18	|	21.37	22.47	
59	Villaseca y Mocejón		8.35	10.38		15.18	|		21.48	22.58	
62	**Algodor**	Ll.	8.40	10.44	12.16	15.23	20.33	20.59	21.53	23.03	23.19
0	*Algodor*	S.	8.45			15.26			21.56	23.06	
15	*Toledo* It. 303	Ll.	9.—	|	|	15.40	|	|	22.10	23.20	|
62	**Algodor**	S.	—	10.49	12.17	—	20.38	21.—	—	—	23.24
75	Ablates (apt.)		—	11.11		—	21.—		—	—	
82	Almonacid (apd.)		—	11.25	|	—	21.14		—	—	|
86	Mascaraque		—	11.32		—	21.21		—	—	
91	Mora-Orgaz		—	11.43	12.42	—	21.33	21.24	—	—	0.09
95	Manzaneque		—	11.50	|	—	21.40	|	—	—	|
106	Yébenes		—	12.05	12.56	—	21.55	21.37	—	—	
120	Urda		—	12.25	13.09	—	22.15	21.50	—	—	0.46
134	El Emperador		—	12.43			22.33		—	—	
139	Cañachar (apd.)		—	|		8606	|		—	|
142	Fuente el Fresno (apt.)		—	12.55			22.45		—	—	
152	Malagón		—	13.11	13.38	Men.	23.01	22.19	—	—	1.28
158	Fernán-Caballero		—	13.20	|	3	23.10	|	—	—	|
176	**CIUDAD REAL**	Ll.	—	13.40	14.—		23.30	22.41		—	1.55
		S.	—	14.05	—	18.55	23.45	22.43		—	2.05
183	Pobleta (apt.)		—	14.14	—	19.10	23.54		8602	—	
192	Cañada de Calatrava		—	14.27	—	19.30	0.06		Men.	—	
200	Caracuel		—	14.39	—	19.49	0.18		1-2-3	—	
209	Argamasilla de Calatrava		—	14.50	—	20.09	0.29		A	—	
215	**Puertollano**	Ll.	—	14.58	—	20.22	0.37	23.15		—	
		S.	—	15.03	—	20.42	↳—	—→		—	2.49
218	La Nava de Puertollano		—	15.09	—	20.50	—	—	1.15	—	2.52
234	Brazatortas-Veredas		—	15.29	—	21.23	—	—	1.22	—	|
249	Caracollera		—	15.49	—	21.51	—	—	1.42	—	3.15
261	El Madroñal-Fontanosa		—	16.04	—	22.11	—	—	2.02	—	|
274	Almadenejos y Almadén		—	16.21	—	22.31	—	—	2.18		3.47
283	Alamillo (apt.)		—	16.33	—			—	2.39		4.03
290	Chillón		—	16.44	—	5624		—	2.51	5632	
296	Los Pedroches		—	16.53	—	Omn.	1604	—	3.08	Omn.	
310	Belalcázar		—	17.16	—	2-3		—	3.24	2-3	
320	Las Cabras (apt.)		—	17.32	—		Omn.	—	3.49		4.51
327	Cabeza del Buey		—	17.44	—	19.—	1-2-3	—	4.04		|
333	**Almorchón**	Ll.	—	17.55	—	19.12		—	4.19	11.05	5.16
		S.	—	18.05	—	—	6.10	—	4.30	11.17	5.26
346	El Quintillo (apt.)		—	18.20	—	—	6.25	—	←┘	11.27	5.36
357	Castuera		—	18.35	—	—	6.41	—	—	11.42	|
365	Quintana de la Serena		—	18.45	—	—	6.51	—	—	11.58	6.02
376	Campanario		—	19.01	—	—	7.07	—	—	12.09	
388	Magacela		—	19.13	—	—	7.19	—	—	12.24	
395	Villanueva de la Serena		—	19.24	—	—	7.31	—		12.36	
401	Don Benito			19.34	—		7.41	—		12.47	6.40
412	Medellín		5676	19.53	—	652	8.—	—	1622	12.56	6.48
421	Valdetorres		Ráp.-	20.04	—	R.-Aut.	8.11	—	Omn.	13.15	7.03
426	Guareña		Taf	20.13	—	2	8.20	—	2-3	13.25	
434	Villagonzalo		2	20.23	—		8.30	—		13.33	
438	Zarza de Alange (apd.)			20.30	—		8.37	—	B	13.43	
441	Don Alvaro (apd.)			20.36	—	C D	8.43	—		13.50	
454	**Mérida**		12.30	21.—	—	20.45	9.07	—	14.26	13.56	
460	**Aljucén**			21.10	—		9.19	—	14.33	←14.09	7.50
467	Garrovilla			21.19	—		9.28	—	14.41	—	
472	Torremayor			21.27	—		9.36	—	14.49	—	
478	Montijo			21.35	—	21.03	9.45	—	14.56	—	8.13
486	Guadiana del Caudillo			21.45	—		9.55	—	15.05	—	
496	Talavera la Real			21.57	—		10.07	—	15.15	—	
514	**BADAJOZ**	Ll.	13.15	22.15	—	21.30	10.25	—	15.30	—	8.45
0	*BADAJOZ-FRONTERA*	S.	—	7.10	—	—	20.40	—	18.30	—	—
252	*LISBOA*	Ll.	—	14.15	—	—	7.30	—	23.40	—	—

A Madrid-Córdoba (por Almorchón).
B Enlaza en Mérida con el tren procedente de Sevilla núm. 1721, It. 313, con transbordo.
C Paga suplemento.
D Procede de Madrid. Itin. 302.

(Lisboa)-Badajoz ⟶ Ciudad Real-(Toledo It. 303) ⟶ Madrid 304

Km.	ESTACIONES		5675 Ráp. TAF 2	1603 Omn. 1-2-3	603 Exp. 1-2-3	5671 Aut. 2	651 R.-Aut. 2	5631 Omn. 2-3	681 Cor. 1-2-3	1621 Omn. 2-3
						C	C D			B
0	*LISBOA*	S.	—	—	*15.40*	—	*7.40*		*22.15*	—
252	*BADAJOZ-FRONTERA*	Ll.	—	—	*22.07*	—	*12.40*		*6.35*	—
0	**BADAJOZ**	S.	15.30	19.55	22.45	—	13.30	—	8.10	13.50
18	Talavera la Real			20.13	|	—	|	—	8.30	14.06
28	Guadiana del Caudillo			20.25		—		—	8.42	14.16
36	Montijo			20.36	23.17	—	13.58	—	8.52	14.25
41	Torremayor			20.44	|	—	|	—	9.—	14.32
47	Garrovilla			20.56		—		—	9.08	14.40
54	**Aljucén**			21.09		—		—	9.18	14.48
60	**Mérida**		16.16	21.26	23.45	—	14.17	15.15	9.35	14.54
73	Don Alvaro (apd.)		Ll.	21.41	|	—	Ll.	15.29	9.49	↳
76	Zarza de Alange (apd.)		—	21.47		—	Continúa a Madrid, vía Cáceres, It. 302	15.35	9.55	—
80	Villagonzalo		—	21.54		—		15.42	10.02	—
88	Guareña		—	22.05		—		15.53	10.13	—
93	Valdetorres		—	22.14		—		16.01	10.21	—
102	Medellín		—	22.32	0.31	—		16.16	10.36	—
113	Don Benito		—	22.46	0.42	—		16.28	10.50	—
119	Villanueva de la Serena			22.57	0.52	—		16.38	11.01	—
128	Magacela		8601	23.08	|	—		16.49	11.12	—
138	Campanario			23.25		—		17.05	11.29	—
149	Quintana de la Serena		Men.	23.40		—		17.20	11.44	—
157	Castuera		1-2-3	23.56	1.34	—	5623	17.34	11.59	—
168	El Quintillo (apt.)			0.11	|	—	Omn.	17.49	12.14	—
181	**Almorchón**	Ll.		0.25	2.—	—	2-3	18.03	12.28	—
		S.	2.25	←┘	2.08	—	8.40	18.11	12.53	—
188	Cabeza del Buey		2.35	—	2.17	—	8.50	18.20	13.04	—
194	Las Cabras (apt.)		2.45	—	|	—		—	13.14	—
203	Belalcázar		3.02	—	2.41	—		—	13.31	—
218	Los Pedroches		3.23	—		—	6605	—	13.51	—
224	Chillón		3.32	—		—	Men.	—	13.59	—
231	Alamillo (apt.)		3.43			—	3	—	14.10	—
240	Almadenejos y Almadén		4.04	1601	3.27	—	6.53	—	14.24	—
258	El Madroñal-Fontanosa		4.24		3.48	—	7.22	—	14.44	—
265	Caracollera		4.43	Omn.	|	—	7.51	—	15.06	—
280	Brazatortas-Veredas		5.06	1-2-3	4.26	—	8.27	—	15.30	—
296	La Nava de Puertollano		5.25		|	—	8.52	—	15.47	—
299	**Puertollano**	Ll.	5.30	A	4.45	—	8.59	—	15.51	—
		S.	↳→	6.—	4.52	7.10	9.28		16.01	—
305	Argamasilla de Calatrava		—	6.09			9.47	5673	16.09	—
314	Caracuel		—	6.21			10.10	Aut.	16.21	—
322	Cañada de Calatrava		—	6.33			10.26	2	16.33	—
331	Pobleta (apt.)		—	6.46	|		10.52	C	16.46	—
338	**CIUDAD REAL**	Ll.	—	6.55	5.35	7.42	11.05		16.55	—
		S.	—	7.—	5.45	7.44	Ll.	16.—	17.05	—
356	Fernán-Caballero		—	7.20	|	|	—	|	17.25	—
362	Malagón		—	7.30	6.12	8.07	—	16.23	17.36	—
372	Fuente el Fresno (apt.)		—	7.45			—		17.53	—
375	Cañachar (apd.)		—	|			—		|	—
380	El Emperador		—	8.—			—		18.10	—
394	Urda		—	8.17	6.56	8.36	—	16.52	18.28	
408	Yébenes			8.34		8.49		17.05	18.46	1613
419	Manzaneque		683	8.49		|	1611	|	19.02	Omn.
423	Mora-Orgaz			8.57	7.30	9.02		17.18	19.11	2-3
428	Mascaraque		Cor.	9.05			Omn.		19.20	
432	Almonacid (apd.)		2-3	9.12			2-3		19.27	
439	Ablates (apt.)			9.22					19.38	
452	**Algodor**	Ll.		9.36	8.03	9.26		17.42	19.53	
0	*Toledo It. 303*	S.	7.10	|	|		12.55		|	21.—
15	*Algodor*	Ll.	7.25	|	|		13.10		|	21.14
452	**Algodor**	S.	7.28	9.41	8.08	9.27	13.13	17.42	19.58	21.18
455	Villaseca y Mocejón		7.35				13.20		20.05	21.26
465	Pantoja y Alameda		7.46				13.31		20.17	21.36
477	Yeles y Esquivias		8.05	10.13			13.49		20.35	21.53
485	Torrejón de Velasco (apd.)		8.18	|			14.02		20.48	22.05
491	Parla		8.27				14.11		20.57	22.15
499	Getafe (Badajoz)		8.38	10.42			14.23		21.08	22.31
506	Villaverde Alto (apd.)		8.45	10.50			14.30		21.15	22.37
508	Villaverde-Orcasitas		8.52	|			14.38		|	22.43
514	**MADRID-Delicias**	Ll.	9.—	11.—	9.20	10.15	14.45	18.30	21.25	22.50

A Córdoba-Madrid (por Almorchón).
B Continúa a Sevilla por tren 1722. Itin. 313.
C Paga suplemento.
D Continúa a Madrid. Itin. 302.

© Biblioteca Ferroviaria - FFE

Km.		604 Exp. 1-2-3	1602 1618 Omn. 2-3	682 688 Cor. 2-3		ESTACIONES		5687 681 Cor. 2-3	1617 1601 Omn. 2-3	603 Exp. 1-2-3	
			A						B		
0		22.15	19.25	9.25	S.	MADRID-Delicias	LI.	21.25	11.—	9.20	
333		5.26	4.30	17.55	LI.	Almorchón	S.	12.53	2.25	2.08	
0		→	5.45	18.10	S.	Almorchón	LI.	11.15	0.42	↑	
20			6.14	18.40		Zújar de Córdoba		10.47	0.14		
40			6.46	19.12		Valsequillo		10.17	23.44		
46			6.56	19.23		La Granjuela		10.07	23.34		
57			7.10	19.38	LI.	Peñarroya-Pueblo Nuevo.	S.	9.50	23.17		
			7.15	19.43	S.		LI.	9.45	23.15		
64			7.32	20.04		Bélmez		9.34	23.04		
67			7.37	20.10		Cabeza de Vaca (apt.)		9.21	22.51		
75			7.49	20.22		Villanueva del Rey		9.07	22.37		
84			8.04	20.37		Espiel		8.49	22.19		
92			8.20	20.54		Alhondiguilla-Villaviciosa		8.32	22.02		
104			8.50	21.23		El Vacar-Villaharta		7.54	21.24		
112			9.04	21.37		Obejo		7.39	21.—		
116			9.16	21.51		Cerro Muriano		7.26	20.51		
122			9.40	22.16		Balanzona		7.—	20.25		
136			10.27	23.06	LI.	Cercadilla	S.	6.14	19.39		
			10.32	23.16	S.		LI.	6.04	19.34		
137			10.35	23.20	LI.	CORDOBA	S.	6.—	19.30		

A Madrid-Córdoba, por trenes 1602/8602.
B Córdoba-Madrid, por trenes 8601/1601.

SOCIEDAD NACIONAL DE INDUSTRIAS APLICACIONES CELULOSA ESPAÑOLA, S. A. (S N I A C E)

FABRICAS DE
PAPEL
CELULOSA PAPEL
CELULOSA TEXTIL
CARBOXIMETILCELULOSA C.M.C.
FIBRANA
RAYON TEXTIL
RAYON CORD
LEVADURA CEBO
LIGNOSULFITOS
LILION (POLIAMIDA-6)

Central:
Carrera de S. Jerónimo, 40
MADRID - 14
Teléfono 221 11 67

BARCELONA:
Paseo de Gracia, 44
BARCELONA-7
Teléfono 221 14 37

FABRICAS:
TORRELAVEGA (Santander)

DUERMA TRANQUILO

Y NO SE FATIGUE CONDUCIENDO

AL FINAL DEL VIAJE EN TREN, PODRA DISPONER DE SU PROPIO AUTOMOVIL

ENTRE
MADRID - MALAGA
ALGECIRAS
BARCELONA
OVIEDO

O VICEVERSA

UN COMODO SERVICIO QUE LE HARA GANAR TIEMPO

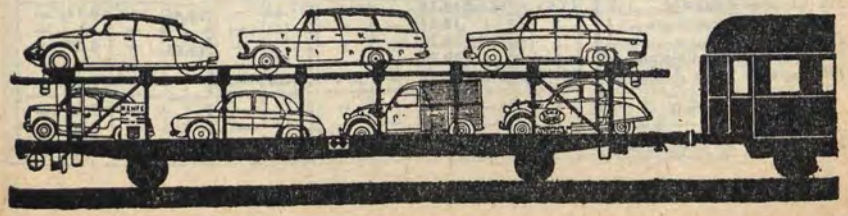

© Biblioteca Ferroviaria - FFE

Madrid → Alcázar → Linares → Córdoba → Sevilla → Cádiz

Alcázar → Murcia (It. 231); Alcázar → Alicante (It. 222)
Linares → Granada (It. 325); Linares → Almería (It. 326)
Córdoba → Málaga (It. 320); Córdoba → Huelva (It. 314); Córdoba → Algeciras (It. 323)

Km.	ESTACIONES	5414 Exp. 1-2	402 Ráp. 2-3	692 Cor. 1-2-3	502 512 Ráp. 1-2-3	5502 1452 Trn. 2-3	5464 5964 TER 1-2	2504 Trn. 1504 Omn. 2-3	5472 TALGO 1-2	5570 TER. 1-2	1426 Omn. 2-3	5508 Semid. 2-3
		J	A				L		L	L	C	
0	MADRID-A. S.	De Barcelona. Itin. T6	8.30	8.05	9.55	9.—	13.25	13.55	15.30	15.35	17.—	18.35
6	Santa Catalina (apd.)					9.07		14.04				
8	Villaverde Bajo					9.10		14.09				
11	San Cristóbal de los A.					9.15		14.15				18.48
14	Getafe-Alicante					9.22		14.22				18.52
21	Pinto					9.31		14.31				19.01
27	Valdemoro					9.40		14.40				19.11
34	Ciempozuelos					9.48		14.48				19.21
41	Seseña					9.57		14.57				19.32
49	Aranjuez Ll.		9.18	8.54	10.42	10.05		15.05			17.54	19.40
0	Aranjuez S.					10.10		15.15				
42	Toledo. Itin. 303 Ll.					11.—		16.15				
49	Aranjuez S.		9.19	Continúa a Cuenca. Itin. 227	10.43	10.15		Continúa a Cuenca. It. 227			17.59	19.41
58	Las Infantas					10.23					18.09	19.52
65	Castillejo-Añover		9.34		10.57	10.44					18.18	20.02
74	Villasequilla					10.54					18.29	20.15
84	Huerta de Valdecaráb.					11.05					18.43	20.29
90	El Casar de la Guardia					11.13					18.54	20.38
102	Tembleque					11.27					19.11	20.54
108	El Romeral					11.35					19.23	21.04
121	Villacañas Ll.		10.28		11.53	11.48					19.39	21.19
0	Villacañas S.			—								21.30
26	Quintanar ... It. 223 Ll.			—								22.10
121	Villacañas S.		10.29	—	11.54	11.49		—			19.41	21.21
135	Quero			—		12.01		—			19.57	21.39
149	Alcázar San Juan Ll.	8.45	10.53	—	12.17	12.12	15.05	—	17.09	17.24	20.11	21.55
0	Alcázar S. Juan S.	—		—				—			20.16	—
114	Ciudad Real It. 307 Ll.	—		—				—			23.—	—
149	Alcázar San Juan S.	9.05	10.58	—	—	12.17	15.06	—	17.09	17.25	20.16	—
165	Marañón			—	—	12.31		—		—	20.32	—
175	Cinco Casas Ll.		11.20	—	—	12.41		—		—	20.42	—
0	Cinco Casas S.		11.30	5456 Trn. 2-3	—	13.20		—		—	21.15	—
20	Tomelloso ... It. 308 Ll.		12.10		—	14.—		—		—	21.55	—
175	Cinco Casas S.		11.21		—	12.41		—		Continúa a Alicante e. It. 222 y Cartagena y Murcia. It. 231	20.44	—
184	Herrera de la Mancha.				—	12.51		—			20.55	—
198	Manzanares	9.47	11.43		—	13.05	15.33	—			21.15	—
211	Consolación	10.03	11.56		—	13.18		—			21.29	—
225	Valdepeñas	10.16	12.09		—	13.32	15.49	—			21.45	—
240	Santa Cruz de M.		12.24	16.25	—	13.45		—			22.—	—
249	Peñalajo (apt.)			16.37		—		—			22.12	—
257	Almuradiel-Viso del M.		12.43	16.47	A Valencia y Alicante. Itin. 222	—		—			22.24	—
267	Venta de Cárdenas		12.56	17.—		—		—			22.37	—
274	Las Correderas (apt.)			17.11		—		—			22.47	—
280	Santa Elena		13.12	17.19		—		—			22.55	—
286	Calancha (apt.)			17.29		—		—			23.04	—
296	Vilches	11.28	13.32	17.51		—	16.39	—			23.21	—
301	Cabrerizas (apd.)			17.57		—		—			23.28	—
307	Vadollano		13.45	18.03		—		—			23.53	—
315	Linares-Baeza Ll.	11.48	13.54	18.11		—	16.53	—	18.46		0.02	—
0	Linares-Baeza S.	⊗12.—	15.01	—	—	—	17.01	—		—		—
176	Granada Ll. 325. Ll.	⊗17.35	22.—	—	—	—	20.15	—		—		—
242	Almería. Itin. 326. Ll.	19.55		—	—	—	22.15	—		—		—
315	Linares-Baeza S.	11.53	14.04	18.14	—	—	17.03	—	18.46	—	0.12	—
322	Las Madrigueras			18.21	—	—		—		—		—
329	Jabalquinto		14.18	18.28	—	—		—	18.56	—	0.27	—
336	Mengíbar-Las Palome.			18.35	—	—		—		—		—
341	Espeluy Ll.	12.16	14.29	18.41	—	—	17.20	—		—	0.40	—
0	Espeluy S.		—	—	—	—		—		—	0.50	—
32	Jaén ... It. 321 Ll.		—	—	—	—		—		—	2.10	—
341	Espeluy S	12.17	14.42	18.49	—	—	17.21	—		—	0.48	—

Km.	ESTACIONES	1642 Semid. 2-3	406 Exp. 1-2	2506 Trn. 2-3	582 Cor.-Exp. 1-2-3	412 Exp. 1-2-3	584 Cor.-Exp. 1-2-3	410 Exp. C. del Sol 1-2	404 Exp. 1-2	408 Exp. 2-3 H	1422 Omn. 2-3
			D			G		K	E		F
0	MADRID-A. S.	19.—	20.15	20.35	21.15	21.45	22.15	22.35	22.50	Procedo de Barcelona y Valencia. Itin. T-6	23.30
6	Santa Catalina (apd.)			20.44							
8	Villaverde Bajo			20.49							
11	San Cristóbal de los Ang.			20.55							
14	Getafe-Alicante			21.02							
21	Pinto			21.11							
27	Valdemoro			21.20							
34	Ciempozuelos			21.28							
41	Seseña			21.37							
49	Aranjuez Ll.	19.49	21.01	21.45	22.02	22.32	23.02				0.21
0	Aranjuez S.	—		21.55							
42	Toledo It. 303 Ll.	—		22.33							
49	Aranjuez S.	Continúa a Cuenca. It. 227	21.02	—	22.03	22.33	23.03			—	0.26
58	Las Infantas			—						—	
65	Castillejo-Añover			—						—	0.41
74	Villasequilla			—						—	0.51
84	Huerta de Valdecaráb.			—						—	
90	El Casar de la Guardia			—						—	1.10
102	Tembleque			—						—	1.24
108	El Romeral			—						—	1.32
121	Villacañas Ll.			—	23.12	23.41				—	1.45
0	Villacañas S.			—	23.20					—	
26	Quintanar It. 223 Ll.			—	24.—					—	
121	Villacañas S.			—	23.13	23.42				—	1.46
135	Quero			—						—	2.—
149	Alcázar San Juan Ll.	5428 Exp. 2-3	22.30	—	23.36	0.05	0.33	0.49	1.05	3.10	2.12
0	Alcázar S. J. S.			—						—	
114	Ciudad Real It. 307 Ll.			—						—	
149	Alcázar San Juan S.	8.35	22.40	—	Continúa a Cartagena Itin. 231	0.10	Continúa a Valencia. Itin. 221 — Continúa a Alicante. Itin. 222	0.51	1.10	3.30	2.22
165	Marañón			—							
175	Cinco Casas Ll.	8.56	23.02	—						3.51	2.46
0	Cinco Casas S.		23.15	—							
20	Tomelloso It. 308 Ll.		23.55	—							
175	Cinco Casas S.	8.57	23.03	—	—					3.52	2.47
184	Herrera de la Mancha			—	—						
198	Manzanares	9.18	23.24	—	—	0.53			1.54	4.13	3.14
211	Consolación			—	—	1.10		1.42		4.30	
225	Valdepeñas	9.45	23.48	—	—	1.25		1.56		4.53	3.45
240	Santa Cruz de M.	10.—		—	—	1.40	—			5.12	4.02
249	Peñalajo (apt.)			—	—		—				4.13
257	Almuradiel-Viso del M.			—	—	1.59	—			5.38	4.27
267	Venta de Cárdenas		0.30	—	—		—				4.40
274	Las Correderas (apt.)			—	—		—			6.01	4.50
280	Santa Elena			—	—	2.26	—		3.12		5.09
286	Calancha (apt.)			—	—		—	2.59			5.18
296	Vilches	11.—		—	—	2.48	—		3.38	6.25	5.40
301	Cabrerizas (apd.)			—	—		—				5.47
307	Vadollano			—	—		—	3.23			6.—
315	Linares-Baeza Ll.	11.20	1.20	—	—	3.07	—	3.32	3.58	6.45	6.10
0	Linares-Baeza S.			—	—	3.25	—			7.55	7.55
176	Granada Ll. 325 Ll.			—	—	8.—	—			13.15	13.15
242	Almería It. 326 Ll.			—	—	9.10	—			15.25	15.25
315	Linares-Baeza S.	11.25	1.23	—	—	—	—	3.34	4.—	6.55	6.30
322	Las Madrigueras			—	—	—	—				6.39
329	Jabalquinto			—	—	—	—		4.14		6.47
336	Mengíbar-Las Palomeras			—	—	—	—				6.56
341	Espeluy Ll.	11.50	1.44	—	—	—	—	3.56		7.16	7.03
0	Espeluy S.			—	—	—	—				7.50
32	Jaén It. 321 Ll.			—	—	—	—				9.05
341	Espeluy S.	11.52	1.47	—	—	—	—	3.58		7.18	7.57

© Biblioteca Ferroviaria - FFE

Madrid → Alcázar de San Juan (→ Murcia (lt. 231), → Alicante (lt. 222) Valencia (lt. 2) — Linares (→ Granada (lt. 325), → Almería (lt. 326)) → Córdoba (→ Málaga (lt. 320), → Algeciras (lt. 323)) → Sevilla (→ Huelva (lt. 314)) → Cádiz

Km.	ESTACIONES	1426 1226 Omn. 2-3	406 Exp. 1-2	410 Exp. 1-2 C. Sol	404 204 Exp. 1-2	3402 Omn. 3	1422 Omn. 2-3	408 Exp. 2-3	5414 Exp. 1-2	5468 Omn. Ferr.	402 202 Ráp. 1-2-3	547 Talg 1-2
		C	D	K	E		F	H	J		A	L
341	Espeluy ✕ 🍷 ⚗ ..... S.	0.48	1.47	3.58		6.45	7.57	7.18	12.17	—	14.42	
350	Villanueva de la Reina	1.—				6.55	8.10			—	14.53	
363	**Andújar** 🍷	1.13	2.07		4.45	7.08	8.24	7.39	12.38	—	15.05	
369	Arjonilla	1.22				7.15	8.32			—		
375	Marmolejo	1.29	2.20			7.21	8.40	7.51	1) 12.49	—	15.17	
382	Los Siles (apt.)					7.29	8.49			—		
388	Villa del Río 🍷	1.43				7.36	8.57	8.04		—	15.30	
398	Montoro	1.58				7.47	9.11	8.15	13.14	—	15.41	
407	Pedro Abad	2.09				7.56	9.23			—		
412	El Carpio de Córdoba.	2.15	2.55			8.02	9.30			—	15.55	
416	Villafranca de Córdoba					8.07	9.37			—	16.05	
424	Los Cansinos	2.28				8.14	9.46			—		
431	Alcolea de Córdoba....	2.39				8.20	9.54		13.43	—		
442	**CORDOBA** ✕ 🍷 ⚗ 🍺 Ll.	2.50	3.25	5.25	5.55	8.30	10.05	8.55	13.55	—	16.27	20.1
0	*Córdoba* ..... S		*3.45*	*5.45*		—	3412	*11.—*		—	*16.50*	
301	*Algeciras*... Itin. 323		*10.—*			—	Omn.-	*21.15*		—		
193	*Málaga* .... Itin. 320 Ll.		*8.—*	9.45		—	Ferr.	*17.38*		—	*21.30*	
442	**CORDOBA** ✕ 🍷 ⚗ 🍺 S.	4.10	—	—	6.10	—	7.05	9.10	14.05	11.—	16.40	20.1
449	El Higuerón	4.19	—	—		—	7.12			11.07		
455	Villarrubia de Córdoba	4.27	—	—		—	7.19			11.14		
465	Almodóvar del Río.....	4.38	—	—		—	7.28			11.23		
474	Posadas	4.49	—	—		—	7.38	9.40		11.33	17.08	
484	Hornachuelos	5.—		—		—	7.48		14.41	11.45		
495	Palma del Río.....	5.13	3422	—	6.56	—	7.58	9.59	14.53	11.55	17.27	
499	Peñaflor	5.20	Omn.-	—		—	8.04			12.01		
508	El Priorato	5.30	Ferr.	—		—	8.14			12.10		
517	Lora del Río	5.42	6.45	—	7.17	—	8.25	10.20	15.14	12.20	17.48	
526	Azanaque.....	5.52	6.54	—		—	8.34			12.29		
533	**Guadajoz** 🍷	6.01	7.01	—		—	8.41			12.36		
538	**Los Rosales** 🍷	6.10	7.09	—		—	8.48			12.43	18.09	
545	Cantillana.....	6.19	7.16	—		—	8.55			12.50		
552	Brenes.....	6.27	7.23			—	9.02			12.57		
561	La Rinconada	6.38	7.33			—	9.12			13.07		
568	**San Jerónimo** 🍷 ..... Ll.	6.45	7.39		8.—	—	9.18			13.13	18.40	21.2
0	*San Jerónimo*..... S.	*7.04*	*7.40*		*8.10*	3210	*9.19*			13.14	*19.—*	*21.3*
5	*Sevilla-P. A.*..... Ll.	*7.10*	*7.45*		*8.15*	Omn.-	*9.25*	11.15	*16.—*	13.20	*19.05*	*21.3*
110	*Huelva*.....Itin. 314 Ll.	*9.36*	—		*11.35*	Ferr.		—				—
568	**San Jerónimo** 🍷 ..... S.	7.12	—		8.04	10.15	←		5212	3212	18.54	21.2
574	**SEVILLA-S. B.** ✕ 🍷 { Ll.	7.20	—		8.10	10.22	—		Omn. 3	Ferr.	19.—	21.2
	{ S.	8.30	—		8.20	10.26	—		18.35	14.15	19.15	21.3
581	La Salud	8.39	—			10.32	—		18.44	14.21		
583	Los Merinales (apd.) ...	8.44	—			10.35	—		18.49	14.25		
588	Dos Hermanas 🍷	8.51	—			10.42	—		18.57	14.32	19.29	
597	Don Rodrigo (apt.)	9.01	—			10.51	—		19.09	14.41		
605	**Utrera** ✕ ⚗	9.15	—			11.01	—		19.17	14.50	19.46	
617	Las Alcantarillas	9.32	—			11.13	—		Ll.	15.05	19.59	
629	Las Cabezas.....	9.45	—			11.24	—		—	15.14	20.10	
646	Lebrija-.....	10.03	—			11.39	—			15.28	20.25	
658	El Cuervo.....	10.17	—			11.50	—		3216	15.38	20.36	
668	La Parra (apt.)	10.32	—			12.02	—		Ferr.	15.49	20.49	
678	**Jerez de la F.** ✕ ⚗ { Ll.	10.45	—		9.49	12.13	—			16.—	21.01	22.4
678	{ S.	10.53	—		9.51	12.17			7.56	16.01	21.04	22.4
684	El Portal (apt.).....	11.02	—			12.22	5256		8.02	16.08	21.15	
693	**Puerto S. María** 🍷 .. Ll.	11.12	—		10.05	12.31	Omn.-		8.11	16.17	21.25	
0	*Puerto de S. María* S.		—					—				
37	*Sanlúcar de Beda.* Ll.		—				Ferr.	—				
693	**Puerto S. María** 🍷 .. S.	11.15	—		10.13	12.32	16.49	—	8.17	16.22	21.26	
702	Puerto Real	11.28	—			12.42	16.59	—	8.27	16.33	21.37	
712	San Fernando de Cádiz	11.47	—		10.32	12.55	17.10	—	8.38	16.44	21.50	
725	Segunda Aguado	12.01	—			13.07	17.24	—	8.52	16.57		
727	**CADIZ** 🍷 ⚗ 🍺 ..... Ll.	12.05	—		10.45	13.10	17.27	—	8.55	17.—	22.05	23.3

Km.	ESTACIONES	5456 Trn. 2-3	3414 Omn.- Ferr.	5461 5964 TER 1-2	3416 Semid. Ferr.	5434 Omn. 3		5428 Exp. 2-3
				L				
S.	**Espeluy** ✕ 🍷 ⚗	18.49	—	17.21	—	—		11.52
	Villanueva de la Reina	18.59	—	17.31	—	—		
	Andújar 🍷	19.10	—	17.41	—	—		12.12
	Arjonilla	19.27	—		—	—		
	Marmolejo	19.34	—	1)17.50	—	—		12.24
	Los Siles (apt.)	19.42	—	18.08	—	—		
	Villa del Río 🍷	19.48	—		—	—		12.37
	Montoro	20.—	—		—	—		12.48
	Pedro Abad	20.11	—		—	—		
	El Carpio de Córdoba	20.17	—		—	—		13.02
	Villafranca de Córdoba	26.21	—		—	—		
	Los Cansinos	20.28	—		—	—		
	Alcolea de Córdoba	20.35	—		—	—		
Ll.	**CORDOBA** ✕ 🍷 ⚗ 🍺	20.45	—	18.46	—	—		13.30
S.	*Córdoba*	—	—	*18.51*	—	—		
	Algeciras lt. 323	—	—		—	—		
Ll.	*Málaga* lt. 320	—	—	*21.45*	—	—		
S.	**CORDOBA** ✕ 🍷 ⚗ 🍺		13.30		18.45	19.50		
	El Higuerón		13.37			19.56		
	Villarrubia de Córdoba		13.44		18.57	20.03		
	Almodóvar		13.53		19.08	20.12		
	Posadas		14.04		19.19	20.37		
	Hornachuelos		14.14		19.27	20.45		
	Palma del Río		14.25		19.37	20.55		
	Peñaflor		14.31		19.42	20.59		
	El Priorato		14.43		19.54	21.07		
	Lora del Río		14.53		20.04	21.17		
	Azanaque		15.01			21.26		
	Guadajoz 🍷		15.07		20.16	21.33		
	Los Rosales 🍷		15.14		20.21	21.39		
	Cantillana		15.21			21.46		
	Brenes		15.28			21.53		
	La Rinconada		15.38			22.03		
Ll.	**San Jerónimo** 🍷		15.44			22.09		
S.	*San Jerónimo*		*15.44*	8302		*22.10*		5352
	Sevilla-P. A.		*15.50*	Mén.	*20.50*	*22.15*		Omn.
Ll.	*Huelva* lt. 314		—	3	—	—		Ferr.
S.	**San Jerónimo** 🍷		—		—	—		
Ll.	**SEVILLA-S. B.** ✕ 🍷 ⚗ 🍺		—		—	—		
S.			—	18.—	—	—		20.—
	La Salud		—	18.09	—	—		20.06
	Los Merinales (apt.)		—	18.15	—	—		20.09
	Dos Hermanas 🍷		—	18.27	—	—		20.16
	Don Rodrigo (apt.)		—	18.40	—	—		20.25
	Utrera ✕ ⚗		—	18.50	—	—		20.33
	Las Alcantarillas		—	Ll.	—	—		Ll.
	Las Cabezas		—		—	—		
	Lebrija		—		—	—		3218
	El Cuervo		—		—	—		Omn.
	La Parra (apt.)		—		—	—		Ferr.
Ll.	**Jerez de la Frontera** ✕ ⚗		—		—	—		
S.			—		—	—		20.39
	El Portal (apt.)		—		—	—		20.44
Ll.	**Puerto de Santa María** 🍷		—		—	—		20.53
S.	*Puerto de Sta. María*		—		—	—		*21.40*
Ll.	*Sanlúcar de B.* lt. 312		—		—	—		22.25
S.	**Puerto de Santa María** 🍷		—		—	—		
	Puerto Real		—		—	—		
	San Fernando de Cádiz		—		—	—		
	Segunda Aguada		—		—	—		
Ll.	**CADIZ** 🍷 ⚗ 🍺		—		—	—		

Procede de Barcelona y Valencia. lt. T⁶

Procede de Barcelona. lt. T⁶

A 🚌 a Sevilla, Cádiz y Málaga. Paga suplemento.

C 🚌 Madrid-Ciudad Real y Madrid-Cádiz.

D Autocama: lunes, miércoles y viernes. Madrid-Algeciras. Itin. 323; Madrid - Málaga. Itin. 320.

E Cafetería Sevilla-Cádiz. Paga suplemento.

F 🚌 Madrid-Granada, Almería y Málaga-Algeciras; 🚌 Madrid-Málaga y Jaén; 🚌 y 🚂 Madrid-Córdoba.

G 🚌 Madird-Linares Baeza.

H 🚌 Barcelona-Almería, Granada, Córdoba, Málaga, diario; 🚌 Barcelona-Sevilla. Itin. T⁶.

J 🚌 Barcelona-Almería y Granada, ③⑥; 🚌 🚂 y literas, Barcelona - Sevilla P. A.

K Auto - cama diario. Paga suplemento.

L Paga suplemento.

(1) Efectúa parada del 1-IV al 15-XI.

© Biblioteca Ferroviaria - FFE

Km.	ESTACIONES		5211 Omn.- 3	5351 Omn.- Ferr.	3411 Omn. Ferr.	3219 Omn. Ferr.	201 401 Ráp. 1-2-3 ✕ ■	8301 Men. 3	5255 Omn.- Ferr.	3213 Omn.- Ferr.	5413 Exp. 1-2 ✕
							A				J
0	**CADIZ**	S.	—	—	—	—	6.50	—	10.35	13.30	—
3	Segunda Aguada		—	—	—	—	|	—	10.43	13.33	—
15	San Fernando de Cádiz		—	—	—	—	7.06	—	10.56	13.47	—
17	Arsenal de La Carraca		—	—	—	—	|	—	|	|	—
26	Puerto Real		—	—	—	—	7.19	—	11.06	13.57	—
35	**Puerto de Santa María**	Ll.	—	—	—	—	7.29	—	11.15	14.06	—
0	*Sanlúcar de Barrameda*	S.	—	—	—	6.30	|	—	|	|	—
37	*Puerto de Santa María*	Ll.	—	—	—	7.15	|	—	|	|	—
35	**Puerto de Santa María**	S.	—	—	—	7.18	7.31	—	11.16	14.11	—
44	El Portal (apt.)	S.	—	—	—	7.27	|	—	11.25	14.21	—
49	**Jerez de la Frontera** ✕	Ll.	—	—	—	7.35	7.47	—	11.32	14.29	—
49		S.	—	—	—	—	7.55	—	11.33	14.30	—
60	La Parra (apt.)		—	—	—	—	8.06	—	11.41	14.39	—
70	El Cuervo		—	—	—	—	8.17	—	11.51	14.48	—
82	Lebrija		—	—	—	—	8.29	—	12.02	14.58	—
99	Las Cabezas		—	—	—	—	8.45	—	12.18	15.15	—
110	Las Alcantarillas		—	—	—	—	8.58	—	12.29	15.26	—
123	Utrera ✕		6.35	8.26	—	—	9.16	9.25	12.45	16.—	—
130	Don Rodrigo (apt.)		6.45	8.40	—	—	|	9.35	12.53	16.08	—
139	Dos Hermanas		6.56	8.50	—	—	9.32	9.57	13.03	16.17	—
144	Los Merinales (apt.)		7.03	8.56	—			10.05	13.09	16.24	—
147	La Salud		7.12	8.59	—	3413		10.12	13.14	16.29	—
153	**SEVILLA-S. B.** ✕	Ll.	7.20	9.05	—	Semid.	9.45	10.20	13.20	16.35	—
		S.	Ll.	Ll.	—	Ferr.	10.—	Ll.	5433	—	—
159	**San Jerónimo**	Ll.	—	—	—	■	10.07	—	Omn. 3	—	—
0	*Huelva* ✕	S.	—	—	—	—	—	—		—	|
110	*Sevilla-P. A.* ✕	S.	—	—	7.05	8.—	10.—	—	13.—	—	16.50
5	*San Jerónimo*	Ll.	—	—	7.10	|	10.05	—	13.05	—	|
159	**San Jerónimo**	S.	—	—	7.10		10.20	—	13.06	—	
166	La Rinconada		—	—	7.17			—	13.12	—	
176	Brenes		—	—	7.27			—	13.22	—	
183	Cantillana		—	—	7.34			—	13.29	—	
190	**Los Rosales**		—	—	7.42	8.29	10.53	—	13.37	—	
195	Guadajoz		—	—	7.48			—	13.43	—	
201	Azanaque		—	—	7.54			—	13.50	—	
210	Lora del Río		—	—	8.03	8.47	11.13	—	13.59	—	17.34
220	El Priorato		—	—	8.13	8.58		—	14.10	—	
229	Peñaflor		—	—	8.22	9.07		—	14.19	—	
233	Palma del Río		—	—	8.28	9.14	11.34		14.26	—	
244	Hornachuelos		—	—	8.39	9.24	|		14.39	—	
254	Posadas		—	—	8.49	9.38	11.53		14.49	—	
263	Almodóvar del Río		—	—	8.58	9.48			14.58	—	
272	Villarrubia de Córdoba		—	—	9.06	9.57			15.07	—	
278	El Higuerón		—	—	9.18	|			15.14	—	
285	**CORDOBA** ✕	Ll.	—	—	9.25	10.10	12.20		15.20	—	18.32
0	*Málaga* *lt. 320*	S.			—	—	7.30			—	
254	*Algeciras* *lt. 323*		5457	5427	—	—	|		5405	—	
431	*Bobadilla*		Tra.	Exp.	—	—	9.25		Omn.	—	
508	*La Roda*				—	—	9.58			—	
535	*Campo Real*		2-3	2-3	—	—	|		3	—	
285	*Córdoba* ✕	Ll.		■	—	—	12.—			—	
285	**CORDOBA** ✕	S.	6.25	19.40	—	—	12.35		19.—	—	18.42
297	Alcolea de Córdoba		6.36		—	—			19.12	—	
304	Los Cansinos		6.42		—	—			19.25	—	
311	Villafranca de Córdoba		6.50		—	—			19.33	—	
315	El Carpio de Córdoba		6.56		—	—	13.01		19.39	—	19.15
320	Pedro Abad		7.01	20.09	—	—	|		19.47	—	
329	Montoro		7.11	20.19	—	—	13.15		20.01	—	
339	Villa del Río		7.21	20.29	—	—	13.25		20.11	—	
345	Los Siles (apt.)		7.28	|	—	—	|		20.19	—	19.41
352	Marmolejo		7.36	20.42	—	—	13.39		20.26	—	1)19.47
358	Arjonilla		7.46	|	—	—	|		20.33	—	|
364	**Andújar**		7.53	20.54	—	—	13.51		20.40	—	19.57
377	Villanueva de la Reina		8.08	|	—	—	14.04		20.52	—	|
		Ll.	8.17	21.13	—	—	14.13		21.02	—	20.15
386	**Espeluy** ✕	S.	8.20	21.15	—	—	14.33		—	—	20.16

(1) Del 1-IV al 15-XI.

1421 Omn. 2-3 ✉ F	3419 Omn.- Ferr. ■	407 Exp. 2-3 ■ C	3217 Omn.- Ferr.	909 409 Exp. C.del S. 1-2 ■ ✕ K	203 403 Exp. 1-2 ✕ ■	5257 Omn.- Ferr.	3421 Omn. Fer. ■	1225 1425 Omn. 2-3 ✉ H	405 Exp. 1-2 ✕ ■ E	5271 5471 Talgo 1-2 ✕ ■ L	ESTACIONE
—	—	—	19.25	—	20.30	18.00	—	21.—	—	14.30	S. **CADIZ**
—	—	—	19.28	—	|	18.04	—	21.06	—	|	Segunda Aguada
—	—	—	19.42	—	20.45	18.18	—	21.21	—	|	San Fernando de Cádiz
—	—	—	|	—	|	|	—	|	—	|	Arsenal de La Carraca
—	—	—	19.52	—	|	18.29	—	21.36	—	|	Puerto Real
—	—	—	20.01	—	21.04	18.38	—	21.46	—	|	Ll. **Puerto de Santa María**
—	—	—	|	—	|	—	—	|	—	|	S. *Sanlúcar de B.* lt. 312
—	—	—	|	—	|	—	—	|	—	|	Ll. *Puerto de Santa María*
—	—	—	20.06	—	21.05	18.39	—	21.50	—	|	S. **Puerto de Santa María**
—	—	—	20.15	—	|	18.49	—	22.01	—	|	S. El Portal (apt.)
—	—	—	20.23	—	21.19	18.57	—	22.10	—	15.09	Ll. **Jerez de la Frontera** ✕
—	—	—	—	—	21.22	18.58	—	22.20	—	15.10	S.
—	—	—	—	—	|	19.08	—	22.31	—	|	La Parra (apt.)
—	—	—	—	—	|	19.18	—	22.46	—	|	El Cuervo
—	—	—	—	—	|	19.29	—	22.59	—	|	Lebrija
—	—	—	—	—	|	19.45	—	23.17	—	|	Las Cabezas
—	—	—	—	—	22.11	20.00	—	23.29	—	|	Las Alcantarillas
—	—	—	—	—	|	20.16	—	23.51	—	|	Utrera ✕
—	—	—	—	—	|	20.26	—	24.—	—	|	Don Rodrigo (apt.)
—	—	—	—	—	|	20.36	—	0.10	—	|	Dos Hermanas
—	—	—	3417	—	|	20.42	—	0.13	—	|	Los Merinales (apd.)
—	—	—	Omn.	—	|	20.46	—	0.23	—	|	La Salud
—	—	—	|	—	22.52	20.52	—	0.30	—	16.18	Ll. **SEVILLA-S. B.** ✕
—	—	—	Ferr.	—	23.—	Ll.	—	0.45	—	16.21	S.
—	—	—	■	—	23.07	—	—	0.53	—	16.27	Ll. **San Jerónimo**
—	—	—	—	—	19.57	—	—	|	—	14.20	S. *Huelva* ✕
—	17.50	18.45	20.15	—	23.—	—	22.—	0.45	—	16.10	S. *Sevilla-P. A.* ✕
—	17.55	|	20.20	—	23.05	—	22.05	|	—	16.15	Ll. *San Jerónimo*
—	17.56	|	20.21	—	23.20	—	22.06	1.06	—	16.28	S. **San Jerónimo**
—	18.04	|	20.28	—	|	—	22.13	1.14	—	|	La Rinconada
—	18.14	|	20.38	—	|	—	22.23	1.25	—	|	Brenes
—	18.21	|	20.45	—	|	—	22.30	1.33	—	|	Cantillana
—	18.30	|	20.54	—	|	—	22.39	1.46	—	|	**Los Rosales**
—	18.35	|	21.—	—	|	—	22.45	1.54	—	|	Guadajoz
—	18.41	|	21.07	—	|	—	22.52	2.02	—	|	Azanaque
—	18.50	19.44	21.16	—	0.02	—	23.—	2.14	—	|	Lora del Río
—	19.—	|	21.27	—	|	—	—	2.25	—	|	El Priorato
—	19.08	|	21.36	—	|	—	—	2.35	—	|	Peñaflor
—	19.14	20.05	21.42	—	0.23	5963	|	2.44	—	|	Palma del Río
—	19.27	20.19	21.53	—	|	5463	|	2.56	—	|	Hornachuelos
—	19.37	20.29	22.03	—	|	TER.	|	3.08	—	|	Posadas
—	19.46	|	22.12	—	|	1-2	|	3.19	—	|	Almodóvar del Río
—	20.08	|	22.21	—	|	✕	|	3.30	—	|	Villarrubia de Córdoba
—	20.16	|	22.28	—	|	|	|	3.39	—	|	El Higuerón
—	20.23	20.55	22.35	—	1.05	■ L	|	3.46	—	17.34	Ll. **CORDOBA** ✕
12.20	—	12.20	|	22.45	|	13.30	|	|	23.—	|	S. *Málaga* lt. 320
8.20	—	8.20	5405	|	|	|	|	|	20.20	|	*Algeciras* lt. 323
|	—	|	Omn.	0.04	|	14.30	|	|	0.30	|	*Bobadilla*
|	—	|	|	0.32	|	|	|	|	0.58	|	*La Roda*
|	—	|	Ferr.	|	|	|	|	|	|	|	*Campo Real*
18.15	—	18.15	■	2.20	|	16.11	|	|	2.45	|	Ll. *Córdoba* ✕
19.15	—	21.15	19.—	2.30	1.20	16.16	|	4.15	2.59	17.37	S. **CORDOBA** ✕
19.31	—	|	19.12	|	|	|	|	|	3.13	|	Alcolea de Córdoba
19.40	—	|	19.25	|	|	|	|	4.33	|	|	Los Cansinos
19.51	—	|	19.33	|	|	|	|	|	|	|	Villafranca de Córdoba
19.58	—	|	19.39	2.56	|	|	|	4.46	3.31	|	El Carpio de Córdoba
20.10	—	|	19.47	|	|	|	|	4.58	|	|	Pedro Abad
20.23	—	21.54	20.01	|	|	|	|	5.16	|	|	Montoro
20.35	—	22.04	20.11	|	|	|	|	5.27	|	|	Villa del Río
20.44	—	|	20.19	|	|	|	|	|	|	|	Los Siles (apt.)
20.55	—	22.17	20.26	|	2.19	1)17.13	|	5.42	|	|	Marmolejo
21.02	—	|	20.33	|	|	|	|	5.49	|	|	Arjonilla
21.16	—	22.29	20.40	|	2.30	17.21	|	5.58	4.17	18.32	**Andújar**
21.31	—	|	20.52	|	|	17.32	|	6.11	4.34	|	Villanueva de la Reina
21.45	—	22.48	21.02	3.57	|	17.42	|	6.22	4.43	|	Ll.
22.17	—	22.53	21.04	3.59	|	17.43	|	6.46	4.44	|	S. **Espeluy** ✕

© Biblioteca Ferroviaria - FFE

→ Málaga (lt. 320)

Cádiz - Sevilla - Córdoba -

→ Algeciras (lt. 323

Km.	ESTACIONES		1421 Omn. 2-3	407 Exp. 2-3	411 Exp. 1-2-3	403 Exp. 1-2	583 593 C.-Exp. 1-2-3	581 Cor.-Exp. 1-2-3	409 Costa del Sol Exp. 1-2	405 Exp. 1-2	1641 Semid. 1591 Omn. 2-3	5507 Semid. 2-3	1225 1425 Omn. 2-3
			F	C					K	E			H
386	**Espelúy** ✕ λ	S.	22.17	22.53	—			—	3.59	4.44	—	—	6.46
391	Mengíbar-Las Palomeras		22.24		—			—			—	—	6.55
398	Jabalquinto		22.33		—			—	4.13		—	—	7.06
405	Las Madrigueras		22.42		—			—			—	—	7.16
412	**Linares-Baeza** ✕	Ll.	22.51	23.15	—	3.10		—	4.26	5.10	—	—	7.24
242	*Almería* ♀ λ lt. 326	S.	*15.—*	*15.—*	*20.—*			—			—	—	
176	*Granada* ✕ λ lt. 325	S.	*17.25*	*17.25*	*22.10*			—			—	—	
0	*Linares-Baeza* ✕	Ll.	*22.26*	*22.26*	*2.10*			—			—	—	
412	**Linares-Baeza** ✕	S.	23.41	23.30	2.22	3.12	Procede de Valencia, lt. 221	Procede de Cartagena. lt. 231	4.28	5.14	—	—	7.34
421	**Vadollano** ♀		23.55			3.24					—	—	7.50
427	Cabrerizas (apd.)		0.04								—	—	7.59
431	Vilches		0.16	23.54	2.47	3.39					—	—	8.11
441	Calancha		0.30		3.01						—	—	8.25
448	Santa Elena		0.45		3.13						—	—	8.35
453	Las Correderras (apt.)		0.54								—	—	8.44
461	Venta de Cárdenas		1.05	0.34							—	—	8.55
471	Almuradiel-Viso del M.		1.20		3.44						—	—	9.10
478	Peñalajo (apt.)		1.29								—	—	9.19
488	**Santa Cruz de Mudela**		1.41	1.09	4.01						—	—	9.31
502	**Valdepeñas** λ		2.17	1.24	4.16					6.49	—	—	9.47
516	Consolación			1.41							—	—	10.02
530	**Manzanares** ♀ λ		2.53	1.55	4.42	5.15				7.12	—	—	10.23
543	Herrera de la Mancha										—	—	10.37
553	**Cinco Casas** ♀	Ll.	3.15	2.15						7.32	—	—	10.47
0	*Tomelloso* lt. 308	S.					—	—		*6.40*	—	—	*9.50*
20	*Cinco Casas* ♀	Ll.					—	—		*7.20*	—	—	*10.30*
553	**Cinco Casas** ♀	S.	3.17	2.16			—	—		7.33	—	—	10.49
563	Marañón						—	—			—	—	11.—
579	**Alcázar de San Juan** ✕	Ll.	3.41	2.38	5.25	5.56	6.15	6.40	7.07	7.54	—	—	11.15
0	*Ciudad Real* ✕ lt. 307	S.						—			—	—	*8.15*
114	*Alcázar de San. Juan.*	Ll.						—			—	—	*11.15*
579	**Alcázar de San Juan** ✕	S.	3.51	Continúa a Valencia y Barcelona. lt. T-6	5.35	6.01	6.25	6.52	7.15	7.57	—	8.05	11.20
589	Quero		4.06								—	8.21	11.35
607	**Villacañas** ♀	Ll.	4.21		6.02			7.19			—	8.37	11.48
0	*Quintanar* lt. 223	S.						*6.20*			—	*7.50*	
26	*Villacañas* ♀	Ll.						*7.—*			—	*8.30*	
607	**Villacañas** ♀	S.	4.31		6.04			7.20			—	8.38	11.49
619	El Romeral		4.46								—	8.53	12.05
626	Tembleque		4.54								—	9.02	12.13
638	El Casar de la Guardia		5.06								—	9.17	12.27
644	Huerta de Valdecaráb.										—	9.26	12.35
654	Villasequilla		5.21								—	9.39	12.46
663	**Castillejo-Añover**		5.33	2501							—	9.51	12.57
669	Las Infantas			Trn.							—	10.—	13.05
678	**Aranjuez** ✕ λ	Ll.	5.47	2-3	7.16		8.02	8.32		9.32	—	10.09	13.13
0	*Toledo* ♀ λ lt. 303	S.									*6.10*		
42	*Aranjuez* ✕ λ	Ll.									*10.10*		
678	**Aranjuez** ✕ λ	S.	5.57	6.30	7.17		8.06	8.36		9.33	10.15	10.10	13.18
686	Seseña			6.39							Procede de Toledo y Cuenca	10.20	
693	Ciempozuelos			6.49								10.32	
700	Valdemoro			6.59								10.43	
706	Pinto			7.09								10.54	
713	Getafe-Alicante			7.17								11.02	
716	San Cristóbal de los A.			7.23									
719	Villaverde Bajo			7.29									
721	Santa Catalina (apd.)			7.32									
727	**MADRID-A.** ✕ ♀ λ	Ll.	7.—	7.40	8.25	8.45	9.15	9.45	10.00	10.40	11.—	11.20	14.20

A Cádiz, Sevilla-Málaga-Madrid. Paga suplemento.
C Córdoba, Almería, Granada y Málaga-Barcelona, diario; Sevilla-Barcelona.

→ Granada (lt. 325) → Murcia (lt. 231)

Linares-Alcázar-Madrid

→ Almería (lt. 326) → Valencia (lt. 221) Alicante (lt. 222)

5453 1501 Trn. 2-3	1611 1503 Omn. 2503 Trn. 2-3	501 Ráp. 1-3	691 Cor. 2-3	5901 401 Ráp. 1-2-3		5413 Exp. 1-2	5863 5463 TER 1-2	5471 Talgo 1-2	5457 Trn. 2-3	5571 TFR 1-2	5427 Exp. 2-3	ESTACIONES
				A		J	L	L	B	L		
—	—	—	—	14.33		20.16	17.43	—	8.20	—	21.15	S. **Espelúy** ✕ λ
—	—	—	—					—	8.26	—		Mengíbar-Las Palomeras
—	—	—	—	14.45				18.57	8.33	—		Jabalquinto
—	—	—	—						8.39	—		Las Madrigueras
—	—	—	—	14.57		20.37	18.02	19.05	8.46	—	21.36	Ll. **Linares-Baeza** ✕
—	—	—	—	*5.50*		*12.—*	*12.25*		—	—	—	S. *Almería* lt. 326 ♀
—	—	—	—	*8.35*		*15.20*	*15.—*		—	—	—	S. *Granada* lt. 325
—	—	—	—	*14.—*		*20.28*	*18.04*		—	—	—	Ll. *Linares-Baeza* ✕
—	—	—	—	15.07		20.41	18.12	19.05	9.48		21.41	S. **Linares-Baeza** ✕
—	—	—	—	15.18					8.59			**Vadollano** ♀
—	—	—	—						8.07			Cabrerizas (apd.)
—	—	—	—	15.32		21.03	18.33		9.14		22.03	Vilches
—	—	—	—						9.25			Calancha
—	—	—	—	15.52					9.35			Santa Elena
—	—	—	—						9.43			Las Correderas (apt.)
—	—	—	—	16.10					9.53		22.36	Venta de Cárdenas
—	—	—	—	16.24					10.07			Almuradiel-Viso del M.
—	—	—	—	16.36					10.15			Peñalajo (apt.)
16.—	—	—	—	16.46		22.02			10.25		23.04	**Santa Cruz de M.** ♀
16.14	—	—	—	16.59		22.15	19.27		Ll.		23.18	**Valdepeñas** λ
16.28	—	—	—	17.12					—		23.36	Consolación
16.41	—	—	—	17.24		22.38	19.43		—	Procede de Alicante. lt. 222 Murcia y Cartagena. lt. 231	23.48	**Manzanares** ♀ λ
16.54	—	—	—						—			Herrera de la Mancha
17.03	—	—	—	17.43					—		0.08	Ll. **Cinco Casas** ♀
15.35	—	—	—	*15.35*								S. *Tomelloso* lt. 308
16.15	—	—	—	*16.15*								Ll. *Cinco Casas* ♀
17.03	—	—	—	17.44					—		0.08	S. **Cinco Casas** ♀
17.13	—	—	—						—			S. Marañón
17.27	—	—	—	18.05		23.20	20.10	20.46	—	19.50	0.30	Ll. **Alcázar de San Juan** ✕
—	—	*13.30*	—							—		S. *Ciudad Real* ✕ lt. 307
—	—	*16.50*	—							—		Ll. *Alcázar de S. J.*
17.40	—	17.23	—	18.10	Continúa a Barcelona Itin. Tº		20.11	20.46	—	19.51	Continúa a Barcelona lt. 6	S. **Alcázar de San Juan** λ
17.54	—		—						—			S. Quero
18.07	—	17.50	—	18.37					—			Ll. **Villacañas** ♀
—	—	*17.—*	—									S. *Quintanar* lt. 223
—	—	*17.40*	—									Ll. *Villacañas* ♀
18.08	—	17.51	—	18.38					—			S. **Villacañas** ♀
18.22	—		—						—			El Romeral
18.28	—		—						—			Tembleque
18.40	—		—						—			El Casar de la Guardia
18.46	—		—						—			Huerta de Valdecaráb.
18.56	—		—						—			Villasequilla
19.22	—	18.46	—	19.33		1501			—			**Castillejo-Añover**
19.31	—		—			Omn.			—			Las Infantas
19.39	—	19.01	—	19.48		2-3			—			Ll. **Aranjuez** ✕ λ
—	*13.25*		—			*18.50*						S. *Toledo* ♀ λ lt. 303
—	*14.25*		—			*19.39*						Ll. *Aranjuez* ✕ λ
19.55	14.30	19.02	18.39	19.49		19.55			—			S. **Aranjuez** ✕ λ
20.04	14.40		Procede de Cuenca			20.04			—			Seseña
20.15	14.51					20.15			—			Ciempozuelos
20.27	15.02					20.27			—			Valdemoro
20.38	15.12					20.38			—			Pinto
20.47	15.20					20.47			—			Getafe-Alicante
20.53	15.26					20.53			—			San Cristóbal de los Ang.
20.59	15.32					20.59			—			Villaverde Bajo
	15.36								—			Santa Catalina (apd.)
21.10	15.45	20.—	19.39	20.55		21.10	21.55	22.30	—	21.50		Ll. **MADRID-ATOCHA**

E Autocama: martes, jueves y sábados. Algeciras Madrid. Itin 323.—F Algeciras-Almería-Granada y Linares-Baeza-Madrid; Málaga y Jaén-Madrid; y Córdoba-Madrid.—H Cádiz-Madrid y Ciudad Real-Madrid.—J y literas Sevilla-Barcelona; Granada y Almería-Barcelona, ①⑤.—K Servicio de auto-cama diario y literas 2.ª clase. Paga suplemento.—L Paga suplemento.

© Biblioteca Ferroviaria - FFE

307 Madrid ⟷ Alcázar de San Juan ⟷ Ciudad Real

Km.		1446 Mer. 1-2-3	502 6412 Mer. 2-3	1426 1444 Omn. 2-3		ESTACIONES		1443 1425 Omn. 2-3	6411 Mer. 501 2-3	1445 Omn. 1-2-3
0		—	9.55	17.—	S.	MADRID-Atocha	Ll.	14.20	20.—	—
149		—	12.17	20.11	Ll.	Alcázar de San Juan	S.	11.20	17.23	—
149		7.15	12.45	20.16	S.	Alcázar de San Juan	Ll.	11.15	16.50	21.25
165		7.31	13.01	20.32		Marañón		11.—	16.35	21.11
175		7.41	13.11	20.42	Ll.	Cinco Casas	S.	10.49	16.24	20.59
		7.43	13.12	20.44	S.		Ll.	10.47	16.23	20.54
184		7.54	13.23	20.55		Herrera de la Mancha		10.37	16.13	20.44
198		8.07	13.36	21.08	Ll.	Manzanares	S.	10.23	15.59	20.30
		8.15	13.50	21.25	S.		Ll.	9.50	15.35	20.18
209		8.29	14.09	21.39		Azuer (apt.)		9.36	15.17	20.04
219		8.44	14.30	21.55		Daimiel		9.22	15.—	19.49
226		9.02	14.52	22.13		El Campillo (apt.)		9.09	14.43	19.34
241		9.22	15.18	22.32		Almagro		8.45	14.12	19.09
259		9.44	15.47	22.54		Miguelturra		8.22	13.40	18.43
263		9.50	15.55	23.—	Ll.	CIUDAD REAL	S.	8.15	13.30	18.35

A Madrid-Ciudad Real. B Ciudad Real-Madrid.

308 (Madrid)-Cinco Casas ⟶ Tomelloso

Km.	ESTACIONES		2402 Omn.-Aut. 3	2404 Omn.-Aut. 3	2408 Omn.-Aut. 3	1442 Omn.- ✉ 3	2410 Omn.-Aut. 3	5454 Omn.-Aut. 3
0	MADRID-Atocha	S.	—	9.—	—	17.—	20.15	8.30
175	Cinco Casas	Ll.	—	13.41	—	20.42	23.02	11.20
0	Cinco Casas	S.	8.—	13.20	18.—	21.15	23.15	11.30
6	Las Moyas (apd.)		8.12	13.32	18.12	21.27	23.27	11.42
14	Argamasilla de Alba		8.28	13.48	18.28	21.43	23.43	11.58
20	Tomelloso	Ll.	8.40	14.—	18.40	21.55	23.55	12.10

308 Tomelloso ⟶ Cinco Casas-(Madrid)

Km.	ESTACIONES		1441 Omn. 3	2401 Omn.-Aut. 3	2403 Omn.-Aut. 3		2405 Omn.-Aut. 3	2407 Omn.-Aut. 3	5455 Omn.-Aut. 3
0	Tomelloso	S.	6.40	9.50	15.35		19.50	22.10	12.25
7	Argamasilla de Alba		6.53	10.03	15.48		20.03	22.23	12.38
15	Las Moyas (apd.)		7.09	10.19	16.04		20.19	22.39	12.54
20	Cinco Casas	Ll	7.20	10.30	16.15		20.30	22.50	13.05
0	Cinco Casas	S.	7.33	10.49	16.24	17.44	—	—	—
175	MADRID-Atocha	Ll.	10.40	14.20	21.10	20.55	—	—	—

309 (Madrid)-Vadollano ⟶ Linares

Km.		7452 Mer. 3	7454 Mer. 3	7456 Mer. 3	7458 Mer. 3		ESTACIONES		7453 Mer. 3	7455 Mer. 3
0		17.—	—	—	8.30	S.	MADRID-Atocha	Ll.	14.20	20.55
307		23.35	—	—	13.44	Ll.	Vadollano	S.	7.50	15.18
0		0.05	8.—	11.35	14.—	S.	Vadollano	Ll.	7.30	15.—
9		0.30	8.25	12.—	14.25	Ll.	Linares-P.ª Linarejos	S.	7.10	14.40

Carmona-Alta ⟷ Los Rosales 310

Km.	5416 Omn. 3	5424 Omn. 3	5426 Omn. 3		ESTACIONES		5423 Omn. 3	5425 Omn. 3	5415 Omn. 3
0	12.15	8.15	19.20	S.	CARMONA-ALTA	Ll.	8.08	19.05	12.—
14	12.44	8.49	19.39	S.	Guadajoz	S.	7.50	18.47	11.42
20	12.50	8.55	19.45	Ll.	LOS ROSALES	S.	7.35	18.40	11.35

(Cádiz)-Puerto de Sta. María ⟶ Sanlúcar de B.-Playa 312

Km.			5223 Omn. 2-3	3223 Omn.-Fer. 3	3225 Omn.-Fer. 3	3227 Omn.-Ferr. 3		ESTACIONES		3222 Omn.-Ferr. 3	3224 Omn.-Fer. 3	3226 5256 Omn.-Fer. 3	1254 Omn. 2-3
0			—	13.30	19.25	19.15	S.	CADIZ	Ll.	9.45	8.55	17.27	—
35			—	14.06	20.01	21.25	Ll.	Puerto de Santa María	S.	7.31	8.17	16.49	—
0			11.20	14.15	20.10	21.40	S.	Puerto Santa María	Ll.	7.15	8.12	16.47	20.09
15			11.45	14.33	20.28	21.58		Rota		6.57	7.54	16.29	19.51
23			11.56	14.41	20.36			Peña del Aguila (apd.)			7.44	16.19	19.38
24			12.01	14.44	20.39			La Ballena (apd.)			7.41	16.16	19.34
29			12.15	14.50	20.45	22.15		Chipiona		6.41	7.36	16.11	19.27
33			12.24	14.56	20.51			La Jara (apd.)			7.30	16.05	19.16
37			12.30	15.—	20.55	22.25	Ll.	Sanlúcar Barrd.ª-P.	S.	6.30	7.25	16.—	19.10

AL LLEGAR A CADIZ, VISITE SUS ESPLENDIDAS TERRAZAS-JARDIN FRENTE AL MAR

¡DONDE! EN

"EL TELESCOPIO"

PIDA SUS PLATOS TIPICOS DEL MAR

© Biblioteca Ferroviaria - FFE

Sevilla → Mérida → Badajoz
↳ Cáceres

Km.	ESTACIONES	1719 Omn. 3	5676 753 TAF 2 ■	1703 Omn. 2-3	1721 Omn. 3	1723 Omn. 3	1701 Omn. 1-2-3	1711 Omn. 2-3	1725 Omn. 3
			A				B		
0	**SEVILLA-P. A.** ✕ λ ... S.	—	7.45	8.45	—	—	14.10	18.—	—
5	San Jerónimo ...	—	7.51	8.51	—	—	14.17	18.07	—
12	La Rinconada	—	|	8.58	—	—	14.25	18.15	—
22	Brenes	—	|	9.08	—	—	14.36	18.26	—
28	Cantillana	—	|	9.15	—	—	14.44	18.34	—
36	**Los Rosales**	5.55	8.17	9.24	9.40	13.20	14.54	18.43	22.45
38	Tocina	6.07	|	9.29	9.52	13.32	14.59	18.48	22.57
41	Alcolea del Río	6.13	|	9.34	9.58	13.38	15.05	18.53	23.03
45	Villanueva del Río-Minas	6.23	8.31	9.41	10.08	13.48	15.13	19.01	23.13
52	Arenillas	—	|	9.53	—	—	15.28	19.06	—
56	Ventas Quemadas (apd.)	—	|	9.59	—	—	15.34	19.12	—
62	Los Labrados (apt.)	—	|	10.07	—	—	15.44	19.22	—
69	Pedroso	—	9.08	10.16	—	—	15.55	19.32	—
75	Fábrica de Pedroso	—	|	10.24	—	—	16.05	19.42	—
85	Cazalla y Constantina	1705	9.27	10.37	—	—	16.20	19.55	—
92	La Esperanza (apd.)	Omn.	|	10.45	—	—	16.32	20.06	—
97	Alanís	2-3	9.43	10.54	—	—	16.41	20.14	—
105	Hamapega (apd.)		|	|	—	—	16.52	20.25	—
120	Guadalcanal		10.04	11.12	—	—	17.01	20.36	—
122	**Fuente del Arco**	6.15	10.18	11.27	—	—	17.17	20.50	—
129	Cosas-Reina	6.24	|	11.36	—	—	17.26	20.58	—
135	**Llerena** λ ... Ll. / S.	6.31 / 6.33	10.30 / 10.32	11.43 / 11.45	—	—	17.33 / 17.34	21.05 / 21.07	—
144	Villagarcía de la Torre	6.44	|	11.56	—	—	17.45	21.18	—
154	Usagre-Bienvenida	6.56	10.51	12.08	—	—	17.57	21.30	—
161	Matanegra (apb.)	7.05	|	12.17	—	—	18.06	21.39	—
167	Balneario de El Rap.° (apd.)	7.13	11.04	12.24	—	—	18.13	21.47	—
175	**Zafra** ✕ ... Ll. / S.	7.22 / 7.27	11.13 / 11.15	12.33 / 12.38	—	—	18.22 / 18.25	21.56 / —	—
184	Los Santos de Maimona	7.39	11.24	12.49	—	—	18.37	—	—
197	Villafranca de los Barros	7.56	11.38	13.02	1710 Omn. 2-3	1708 Omn. 1-2-3	18.53	2752 Ráp.-Aut. 2	—
211	Almendralejo	8.14	11.53	13.16			19.10		—
223	Torremejía	8.29	|	13.29			19.24		—
234	Calamonte	8.42	|	13.41			19.37		—
241	**Mérida** ✕ ... Ll.	8.53	12.25	13.50			19.46		—
0	*Mérida* ✕ ... S.				9.25	21.25	←	14.19	—
7	*Aljucén*				9.35	21.37		14.25	—
15	*Proserpina (apt.)*				9.45	21.47		|	—
23	*El Carrascalejo*				9.58	22.01		|	—
35	*Carmonita*				10.16	22.19		14.53	—
55	*Aldea del Cano*				10.43	22.47		15.11	—
61	*Valduerna (apt.)*				10.58	23.02		|	—
73	*CACERES* λ ... Ll.	↓	↓	↓	11.15	23.20	↓	15.35	—
241	**Mérida** ✕ ... S.	9.07	12.30	14.26	—	—	21.—	—	—
248	Aljucén	9.19	|	14.33	—	—	21.10	—	—
254	Garrovilla	9.28	|	14.41	—	—	21.19	—	—
260	Torremayor	9.36	|	14.49	—	—	21.27	—	—
265	Montijo	9.45	|	14.56	—	—	21.35	—	—
274	Guadiana del Caudillo	9.55	|	15.05	—	—	21.45	—	—
283	Talavera la Real	10.07	↓	15.15	—	—	21.57	—	—
301	**BADAJOZ** ✕ λ ... Ll.	10.25	13.15	15.30	—	—	22.15	—	—
0	(1) *BADAJOZ* λ ... S.	20.40	—	18.30	—	—	7.15	—	—
260	*LISBOA* ... Ll.	7.30	—	23.40	—	—	14.15	—	—

A Paga suplemento.
B Zamora-Salamanca-Cáceres-Sevilla.
(1) Hora local de cada país.

Cáceres ↓
Lisboa-Badajoz → Mérida → Sevilla

Km.	ESTACIONES	2751 Ráp.-Aut. 2	1709 Omn. 2-3	1712 Omn. 2-3	1707 Omn. 1-2-3 B	681 Cor. 1702 Omn. 1-2-3	1603 1706 Omn. 2-3	1621 1704 Omn. 2-3	5675 754 TAF 2 ■	1728 Omn. 3
		A				B			A	
0	(1) *LISBOA* ✕ λ ... S.	—	32.15	—	7.40	—	—	—	—	—
240	*BADAJOZ* λ ✕ ... Ll.	—	6.35	—	12.40	—	—	—	—	—
0	**BADAJOZ** λ ✕ ... S.	—	—	—	—	8.10	19.55	13.50	15.30	—
18	Talavera la Real	—	—	—	—	8.30	20.13	14.06	|	—
23	Guadiana del Caudillo	—	—	—	—	8.42	20.25	14.16	|	—
36	Montijo	—	—	—	—	8.52	20.36	14.25	|	—
47	Torremayor	—	—	—	—	9.—	20.44	14.32	|	—
53	Garrovilla	—	—	—	—	9.08	20.56	14.40	|	—
54	Aljucén	—	—	—	—	9.18	21.09	14.48	|	—
60	**Mérida** ✕ ... Ll.	—	—	—	—	9.25	21.16	14.54	16.16	—
0	*CACERES* λ ... S.	19.30	18.—	—	7.20					—
13	*Valduerna (apt.)*	|	18.16	—	7.36					—
23	*Aldea del Cano*	19.53	18.34	—	7.53					—
39	*Carmonita*	20.10	18.58	—	8.17					—
51	*El Carrascalejo*	|	19.13	—	8.32					—
59	*Proserpina (apt.)*	|	19.24	—	8.43					—
66	*Aljucén*	|	19.37	—	8.58					—
73	*Mérida* ✕ ... Ll.	20.43	19.45	—	9.05		|			—
60	**Mérida** ✕ ... S.	—	—	—	| →	9.55	21.55	15.05	16.21	—
67	Calamonte	—	—	—	—	10.06	22.06	15.15	|	—
78	Torremejía	—	—	—	—	10.18	22.19	15.27	|	—
90	Almendralejo	—	—	—	—	10.33	22.36	15.40	16.53	—
104	Villafranca de los Barros	—	—	—	—	10.48	22.49	15.54	17.07	—
117	Los Santos de Maimona	—	—	—	—	11.03	23.04	16.10	17.25	—
126	**Zafra** ✕ ... Ll. / S.	— / —	— / —	— / 5.25	— / —	11.14 / 11.19	23.15 / 23.20	16.21 / 16.27	17.35 / 17.36	—
134	Balneario de El Raposo (apd.)	—	—	5.35	—	11.28	23.30	16.36	17.44	—
140	Matanegra (apd.)	—	—	5.43	—	11.37	23.38	16.44	|	—
147	Usagre-Bienvenida	—	—	5.52	—	11.46	23.47	16.53	17.58	—
157	Villagarcía de la Torre	—	—	6.03	—	11.57	23.58	17.04	|	—
166	**Llerena** λ ... Ll. / S.	— / —	— / —	6.13 / 6.15	— / —	12.07 / 12.09	0.08 / 0.10	17.14 / 17.16	18.17 / 18.19	—
172	Cosas-Reina	—	—	6.25	—	12.18	0.20	17.25	|	—
179	**Fuente del Arco**	—	—	6.34	—	12.27	0.28	17.34	18.34	—
191	Guadalcanal	—	—	6.53	—	12.44	—	17.49	18.51	—
197	Hamapega (apd.)	—	—	7.02	—	12.53	—	|	|	—
204	Alanís	—	—	7.12	—	13.02	—	18.06	19.07	—
209	La Esperanza (apd.)	—	—	7.19	—	13.09	—	18.12	19.14	—
216	Cazalla y Constantina			7.28		13.18		18.22	19.25	—
226	Fábrica de Pedroso	1720 Omn. 3	1722 Omn. 3	7.41	1724 Omn. 3	13.31	1726 Omn. 3	18.35	19.41	—
232	Pedroso			7.50		13.39		18.43	19.53	—
239	Los Labrados (apt.)			8.01		13.50		18.52	20.07	—
245	Ventas Quemadas (apd.)			8.12		14.01		19.—	|	—
249	Arenillas			8.18		14.07		19.07		—
255	Villanueva del Río-Minas	6.30	6.40	8.30	11.—	14.18	14.40	19.17	20.25	23.25
260	Alcolea del Río	6.37	6.49	8.38	11.09	14.25	14.49	19.27	|	23.34
263	Tocina	6.42	6.54	8.43	11.14	14.30	15.—	19.32	|	23.39
265	**Los Rosales**	6.49	7.03	8.55	11.23	14.38	15.09	19.37	20.38	23.48
272	Cantillana	6.59	—	9.03	—	|	—	19.47	|	—
279	Brenes	7.06	—	9.12	—	14.54	—	19.54	|	—
289	La Rinconada	7.17	—	9.23	—	|	—	20.03	|	—
296	San Jerónimo	7.24	—	9.32	—	|	—	20.10	21.05	—
301	**SEVILLA-P. A.** ✕ λ ... Ll.	7.29	—	9.38	—	15.15	—	20.15	21.10	—

A Paga suplemento.
B Zamora-Salamanca-Cáceres-Sevilla.
(1) Hora local de cada país.

CAFETERIA Y CANTINA
DE LA
ESTACION DE LAS DELICIAS
Teléf. 2 27 46 91 - MADRID

© Biblioteca Ferroviaria - FFE

314 (Madrid) - Sevilla → Huelva → Ayamonte

Km.	ESTACIONES		3452 3703 Omn.-Ferr.	1404 1733 Omn. 1-2-3	1406 Omn. 2-3	1408 Omn. 1-2-3	5472 Talgo 1-2 462/761 Taf 2 ✕ ■ A	3701 Omn.-Ferr.	3705 Omn.-Ferr.	3707 Omn.-Ferr.
0	Madrid-Atocha	S.	—	22.50	—	—	15.30	—	—	—
577	Sevilla-P. A.	Ll.	—	8.15	—	—	21.35	—	—	—
0	SEVILLA-P. A.	S.	7.—	8.40	14.20	19.40	21.45	—	—	—
5	Camas		7.10	8.56	14.36	19.56		—	—	—
13	Salteras		7.24	9.10	14.49	20.08		—	—	—
19	Villanueva del Ariscal-Olivares		7.34	9.19	14.58	20.17		—	—	—
25	Sanlúcar la Mayor		7.42	9.26	15.06	20.24	22.14	—	—	—
27	Benacazón (apd.)		7.47	9.31	15.11	20.29		—	—	—
36	Aznalcázar-Pilas		7.59	9.41	15.25	20.39	22.24	—	—	—
41	Huévar		8.09	9.50	15.35	20.48		—	—	—
46	Carrión de los Céspedes		8.17	9.57	15.43	20.55		—	—	—
52	Escacena		8.25	10.05	15.52	21.04	22.40	—	—	—
63	Villalba del Alcor		8.40	10.19	16.06	21.18		—	—	—
69	La Palma del Condado		8.48	10.27	16.14	21.26	22.56	—	—	—
73	Villarrasa		8.54	10.33	16.20	21.32		—	—	—
79	Niebla		9.02	10.40	16.28	21.40		—	—	—
82	Las Mallas		9.07	10.45	16.33	21.45		—	—	—
86	La Gravera (apd.)		9.12	|	16.38	21.51		—	—	—
97	San Juan del Pto.-Moguer		9.24	11.01	16.50	22.03	23.20	—	—	—
110	HUELVA-Término	Ll. / S.	9.36	11.12	17.02	22.15	23.31	—	—	—
111	HUELVA-Odiel	Ll. / S.	9.41	11.22	—	—	—	—	—	—
120	Peguerillas		9.50	11.32	—	—	—	—	—	—
123	Gibraleón		9.55	11.37	—	—	—	6.30	14.10	19.10
132	La Mezquita (apt.)		10.11	11.53	—	—	—	6.45	14.26	19.26
137	Aljaraque (apd.)		10.20	12.02	—	—	—	6.54	14.35	19.36
145	Cartaya		10.29	12.13	—	—	—	7.03	14.44	19.46
154	Lepe		10.38	12.23	—	—	—	7.12	14.53	19.56
162	Redondela de Isla Cristina		10.50	12.38	—	—	—	7.24	15.05	20.12
168	Isla Cristina		11.03	12.56	—	—	—	7.37	15.18	20.25
175	Ayamonte	Ll.	11.16	13.10	—	—	—	7.49	15.31	20.38
			11.25	13.19	—	—	—	7.58	15.40	20.47
			11.35	13.30	—	—	—	8.08	15.50	20.57

A Paga suplemento.

315 Sevilla → Alcalá → San Francisco

Km.	5362 Omn.-Aut. 3	5368 Omn.-Aut. 3	5364 Omn.-Aut. 3	5370 Omn.-Aut. 3	5366 Omn.-Aut. 3		ESTACIONES		5361 Omn.-Aut. 3	5367 Omn.-Aut. 3	5363 Omn.-Aut. 3	5369 Omn.-Aut. 3	5365 Omn.-Aut. 3
0	5.55	8.50	14.—	16.15	19.30	S.	SEVILLA-S.B.	Ll.	7.—	9.55	15.05	18.15	20.35
10	6.09	9.04	14.14	16.29	19.44	|	Cerraja (apd.)	|	6.46	9.41	14.51	18.01	20.21
15	6.15	9.10	14.20	16.35	19.50	Ll.	Alcalá de Guadaira	S.	6.40	9.35	14.45	17.55	20.15
	6.16	9.11	14.21	16.36	19.51	S.		Ll.	6.39	9.34	14.44	17.54	20.14
15	6.20	9.15	14.25	16.40	19.55	Ll.	S. Francisco de G.• (apd.)	S.	6.35	9.30	14.40	17.50	20.10

• Suprimido el servicio entre San Francisco y Carmona.

Ayamonte → Huelva → Sevilla - (Madrid) 314

Km.	ESTACIONES		1732 Omn. 3 ⚒	3704 3451 Omn.-Ferr.	762/461 TAF 2 5471 TALGO 1-2 ✕ ■ A	1734 1403 Omn. 1-2-3	3702 Omn.-Ferr.	3706 Omn.-Ferr.	3710 Omn.-Ferr.
0	Ayamonte	S	—	11.50	—	17.55	8.15	16.05	21.20
7	Isla Cristina		—	12.01	—	18.06	8.24	16.16	21.31
13	Redondela de Isla Cristina		—	12.10	—	18.15	8.32	16.25	21.40
21	Lepe		—	12.22	—	18.30	8.44	16.38	21.53
30	Cartaya		—	12.36	—	18.43	8.56	16.51	22.06
38	Aljaraque (opt.)		—	12.48	—	18.56	9.07	17.02	22.17
44	La Mezquita (apd.)		—	12.57	—	19.05	9.16	17.11	22.26
51	Gibraleón		7.05	13.07	—	19.15	9.25	17.21	22.36
55	Peguerillas		7.17	13.15	—	19.25	9.33	17.30	22.45
64	HUELVA-Odiel	Ll.	7.33	13.30	—	19.40	9.48	17.45	23.—
		S.	1405 Omn.-1-2-3	13.38	—	19.45	—	—	—
65	HUELVA-Término	Ll.		13.47	—	19.52	—	—	—
		S.	6.55	13.50	14.20	19.57	—	—	—
78	San Juan del Pto.-Moguer		7.08	14.03	14.31	20.09	—	—	—
89	La Gravera (apd.)		7.19	14.14	|	|	—	—	—
93	Las Mallas		7.25	14.20	|	20.24	—	—	—
96	Niebla		7.31	14.25	|	20.29	—	—	—
102	Villarrasa		7.40	14.32	|	20.36	—	—	—
106	La Palma del Condado		7.46	14.39	14.55	20.42	—	—	—
117	Villalba del Alcor		7.54	14.46	|	20.49	—	—	—
123	Escacena		8.07	15.02	15.11	21.03	—	—	—
129	Carrión de los Céspedes		8.16	15.22	|	21.11	—	—	—
134	Huévar		8.25	15.34	|	21.19	—	—	—
139	Aznalcázar-Pilas		8.33	15.41	15.24	21.26	—	—	—
146	Benacazón (apd.)		8.47	15.55	|	21.39	—	—	—
151	Sanlúcar la Mayor		8.53	16.—	15.36	21.44	—	—	—
156	Villanueva del Ariscal-Olivares		9.01	16.07	|	21.52	—	—	—
162	Salteras		9.09	16.14	|	22.05	—	—	—
172	Camas		9.19	16.25	|	22.15	—	—	—
175	SEVILLA-P. A.	Ll.	9.30	16.33	16.—	22.26	—	—	—
0	Sevilla-P. A.	S.	—	—	16.10	23.—	—	—	—
577	Madrid-Atocha	Ll.	—	—	22.30	8.45	—	—	—

A Paga suplemento.

Huelva → Zafra - (Mérida) 316

Km.	1715 Omn. 1-2-3	1717 Omn. 2-3			ESTACIONES		1718 Omn. 2-3	1716 Omn. 1-2-3
0	7.—	18.—	S.	HUELVA-Odiel		Ll.	10.25	18.50
9	7.16	18.17		Peguerillas			10.10	18.35
13	7.25	18.26		Gibraleón			9.58	18.27
25	7.43	18.43		Belmonte (apt.)			9.40	18.10
32	7.56	18.56		El Cobujón			9.27	17.57
37	8.03	19.03		La Encarnación (apd.)			9.19	17.49
41	8.12	19.12		Los Milanos			9.09	17.40
50	8.27	19.26		Calañas			8.53	17.24
57	8.39	19.37		El Cerro de Andévalo			8.38	17.10
59	8.43	19.41		El Tamujoso (apd.)			8.32	17.05
67	9.—	19.58		Valdelamusa			8.19	16.53
78	9.17	20.15		Gil Márquez			8.02	16.36
85	9.32	20.30		Almonaster-Cortegana			7.50	16.24
92	9.42	20.40		Jabugo-Galaroza			7.39	16.13
101	9.56	20.54		La Nava de Huelva			7.25	15.58
117	10.18	21.16		Cumbres Mayores			7.06	15.39
133	10.35	21.33	Ll.	Fregenal de la Sierra		S.	6.48	15.21
	10.37	21.35	S.			Ll.	6.46	15.19
145	10.52	21.50		Los Jarales-Bodonal			6.32	15.05
157	11.07	22.05		Valencia del Ventoso			6.17	14.51
173	11.28	22.26		Medina de las Torres			5.57	14.32
178	11.37	22.34		La Puebla de Sancho Pérez			5.49	14.24
180	11.40	22.37	Ll.	ZAFRA		S.	5.45	14.20
0	12.38	—	S.	Zafra		Ll.	—	11.14
46	13.50	—	Ll.	Mérida		S.	—	9.55

© Biblioteca Ferroviaria - FFE

317 Granada (It. 324) / Algeciras (It. 323) / Málaga (It. 320) → Bobadilla → La Roda de Andalucía → La Trinidad → Sevilla / Morón de la Frontera

Km.	ESTACIONES		361 Ráp.-Aut. 2	381 391 Cor. 2-3	363 Ráp.-Aut. 2	6313 Mer. 3	3211 Omn.-Fer.	3205 Omn.-Fer.	5351 Omn. Ferr.
			B		C				
0	*Málaga*	S.	*18.25*	*12.20*	9.30	—	—	—	—
70	*Bobadilla*	Ll.	*19.29*	*14,05*	10.36	—	—	—	—
0	*Granada*	S.	*17.15*	*10.15*	*8.—*	—	—	—	—
123	*Bobadilla*	Ll.	*19.25*	*14.35*	*10.33*	—	—	—	—
0	*Algeciras-Puerto*	S.	*15.40*	—		—	—	—	—
1	*Algeciras*	S.	*15.45*	*8.20*		—	—	—	—
178	*Bobadilla*	Ll.	*19.27*	*14.10*		—	—	—	—
0	**Bobadilla**	S.	19.45	14.49	10.44	—	—	—	—
25	**La Roda de Andalucía**	Ll.	20.06	15.25	11.04	—	—	—	—
		S.	20.07	15.50	11.05	—	—	—	5.50
38	Pedrera		20.25	16.16	11.24	—	—	—	6.18
50	Aguadulce			16.43		—	—	—	6.46
61	**Osuna**	Ll.	20.55	17.04	11.54	—	—	—	6.58
		S.	20.56	17.08	11.55	—	—	—	7.—
80	Ojuelos-Lantejuela			17.40		—	—	—	7.17
92	**Marchena**	Ll.	21.31	17.57	12.29	—	—	—	7.28
		S.	21.32	18.07	12.31	—	—	—	7.30
100	Poradas			18.21		—	—	—	7.37
106	El Arahal		21.50	18.32	12.49	—	—	—	7.43
120	**La Trinidad**	Ll.	22.04	18.48	13.02	—	—	—	7.56
0	*Morón de la Frontera*	S.		*18.—*		*7.05*	—	—	—
11	*El Hornillo (apd.)*			*18.16*		*7.24*	—	—	—
17	*El Coronil*			*18.26*		*7.35*	—	—	—
19	*La Trinidad*	Ll.		*18.35*		*7.45*	—	—	—
120	**La Trinidad**	S.	22.05	18.53	13.03	—	—	—	7.59
127	El Sorbito			19.04		—	—	—	8.10
136	**Utrera**	Ll.	22.23	19.15	13.19	—	—	—	8.21
		S.	22.33	19.25	13.24	—	6.40	—	8.26
144	Don Rodrigo (apd.)			19.38		—	6.47	—	8.40
153	Dos Hermanas		22.51	19.51	13.41	—	6.57	7.45	8.50
158	Los Merinales (apd.)			20.—		—	7.03	7.51	8.56
161	La Salud			20.07		—	7.12	7.54	8.59
167	**SEVILLA-S. B.**	Ll.	23.05	20.15	13.55	—	7.18	8.—	9.05

A Ecija-Sevilla.
B Procede de Granada. De Málaga y Algeciras, con transbordo en Bobadilla.
C Procede de Málaga. De Granada, con transbordo en Bobadilla.
D Entre Morón y La Trinidad, solamente 3.ª clase.

CENTRALES TELEFONICAS DE INFORMACION

MADRID	BARCELONA - VALENCIA	
(perm.)	(perm.)	(de 7 a 23)
2477400	2195500	229823
2478400	2195600	
	2195650	

SEVILLA
(De 9 a 13 y 16 a 18, 228992-93-94; en otras horas, 228943.)

Sevilla → La Trinidad → La Roda de Andalucía → Bobadilla / Morón de la Frontera → Granada (It. 324) / Algeciras (It. 323) / Málaga (It. 320) 317

Km.	ESTACIONES		362 Ráp.-Aut. 2	3206 Omn.-Fer.	382 392 Cor. 2-3	364 Ráp.-Aut. 2	6314 Mer. 3	3214 Omn.-Fer.	5352 Omn. Fér.
			B			C			
0	**SEVILLA-S. B.**	S.	7.05	7.25	9.25	16.—	—	21.10	20.—
7	La Salud			7.31	9.40		—	21.17	20.06
9	Los Merinales (apd.)			7.34	9.47		—	21.20	20.09
14	Dos Hermanas		7.22	7.40	10.02	16.18	—	21.27	20.16
23	Don Rodrigo (apd.)			—	10.14		—	21.37	20.25
31	**Utrera**	Ll.	7.38	—	10.24	16.34	—	21.45	20.33
		S.	7.39	—	10.29	16.35	—	—	20.35
39	El Sorbito			—	10.41		—	—	20.46
47	**La Trinidad**	Ll.	7.57	—	10.52	16.53	—	—	20.56
0	*La Trinidad*	S.		—	*11.10*		*21.05*	—	
3	*El Coronil*			—	*11.21*		*21.18*	—	
9	*El Hornillo (apd.)*			—	*11.32*		*21.32*	—	
19	*Morón de la Frontera*	Ll.		—	*11.50*		*21.55*	—	
47	**La Trinidad**	S.	7.58	—	10.57	16.54	—	—	20.57
61	El Arahal		8.12	—	11.15	17.08	—	—	21.11
66	Paradas			—	11.27		—	—	21.19
74	**Marchena**	Ll.	8.29	—	11.40	17.24	—	—	21.30
		S.	8.31	—	11.50	17.25	—	—	21.33
86	Ojuelos-Lantejuela			—	12.15		—	—	21.47
105	**Osuna**	Ll.	9.08	—	12.45	18.03	—	—	22.05
		S.	9.09	—	12.49	18.04	—	—	22.06
116	Aguadulce			—	13.13		—	—	22,18
128	Pedrera		9.43	—	13.46	18.39	—	—	22.45
141	**La Roda de Andalucía**	Ll.	9.59	—	14.10	18.55	—	—	23.13
		S.	10.10	—	14.51	18.56	—	—	—
167	**Bobadilla**	Ll.	10.32	—	15.25	19.18	—	—	—
0	*Bobadilla*	S.	10.45	—	*15.50*	*19.46*	—	—	—
123	*Granada*	Ll.	13.05	—	*19.50*	*22.05*	—	—	—
0	*Bobadilla*	S.	*10.42*	—	*15.55*		—	—	—
177	*Algeciras*	Ll.	*14.10*	—	*21.15*		—	—	—
178	*Algeciras-Puerto*	Ll.	*14.15*	—	—		—	—	—
0	*Bobadilla*	S.	*10.37*	—	*15.38*	19.30	—	—	—
70	*Málaga*	Ll.	*11.40*	—	*17.38*	20.35	—	—	—

A Sevilla-Ecija.
B Directo Sevilla-Granada. Para Algeciras y Málaga, transbordo en Bobadilla.
C Directo Sevilla-Málaga. Para Granada, transbordo en Bobadilla.
D Entre La Trinidad y Morón, solamente 3.ª clase.
E Enlaza en Utrera con tren Ferrobús procedente de Sevilla.

Zafra ⟷ Jerez de los Caballeros 318

Km.		1740 Omn. 3	1742 Omn. 3		ESTACIONES		1739 Omn. 3	1741 Omn. 3
0		11.45	19.—	S.	**ZAFRA**	Ll.	10.10	14.10
12		12.—	19.15		La Alconera		9.56	13.56
23		12.17	19.32		Burguillos del Cerro		9.40	13.40
40		12.39	19.54		Llano de La Granja (apt.)		9.18	13.18
47		12.50	20.05	Ll.	**JEREZ DE LOS CABALLEROS**	S.	9.05	13.05

© Biblioteca Ferroviaria - FFE

319 Córdoba → Marchena ← (Sevilla) / (Cádiz)

Km.	7344 Mer. 3	384 Cor. 2-3	1308 Omn 2-3	1306 Omn. 3		ESTACIONES		1305 Omn. 3	1307 Omn 2-3	383 Cor. 2-3	7343 Mer. 3
	A										A
0	—	7.30	13.20	19.10	S.	CORDOBA	LI.	10.15	16.—	21.55	—
1	—	7.37	13.26	19.15		Cercadilla		10.11	15.56	21.51	—
8	—	7.48	13.36	19.26	LI.	Valchillón	S.	9.58	15.42	21.36	—
	—	7.49	13.37	19.27	S.		LI.	9.57	15.41	21.35	—
10	—	8.06	13.54	19.44		Las Tablas de Córdoba (apd)		9.43	15.27	21.21	—
24	—	8.23	14.10	20.—		Guadalcázar		9.27	15.11	21.05	—
29	—	8.37	14.24	20.14		Aldea de las Pinedas (apd.)		9.13	14.57	20.50	—
34	—	8.56	14.40	20.33		La Carlota-Fuente Palmera		9.—	14.44	20.37	—
42	—	9.15	14.57	20.50		Navalagrulla		8.37	14.25	20.18	—
56	—	9.40	15.23	21.16	LI.	Ecija	S.	8.05	13.52	19.45	—
	5.40	9.50	15.26	—	S.		LI.	—	13.44	19.40	23.10
71	6.11	10.22	15.57	—		La Luisiana		—	13.16	19.15	22.46
83	6.36	10.48	16.22	—		Fuentes de Andalucía		—	12.43	18.46	22.15
92	6.51	11.01	16.38	—		San Ignacio (apd.)		—	12.25	18.29	21.58
100	7.06	11.15	16.55	—	LI.	Marchena	S.	—	12.05	18.10	21.40
0	7.32	18.07		—	S.	Marchena	LI.	—	11.40		20.46
44	9.25	19.25		—	S.	Utrera	LI.	—	10.24		19.21
75	10.20	20.15		—	LI.	SEVILLA-S. B.	S.	—	9.25		18.30
0	—	18.07		—	S.	Marchena	LI.	—	11.40		—
44	—	19.46		—	S.	Utrera	LI.	—	9.13		—
167	—	22.05		—	LI.	CADIZ	S.	—	6.50		—

A Sevilla a Ecija, y regreso.

BANCO ESPAÑOL DE CREDITO

Domicilio social: ALCALA, 14 - MADRID

Capital desembolsado y reservas..... 5.708.764.417,85 pesetas

579 DEPENDENCIAS EN ESPAÑA Y AFRICA

DEPARTAMENTO DE EXTRANJERO

Cedaceros, 4 MADRID

EJECUTA BANCARIAMENTE TODA CLASE DE OPERACIONES MERCANTILES Y COMERCIALES

ESTA ESPECIALMENTE ORGANIZADO PARA LA FINANCIACION DE ASUNTOS RELACIONADOS CON EL COMERCIO EXTERIOR

SERVICIO NACIONAL DEL TRIGO

LIBRETAS DE AHORRO

CHEQUES DE VIAJE

(Aprobado por el Banco de España con el núm. 6.052)

Madrid → Córdoba → La Roda → Bobadilla → Málaga (→ Granada (It. 324)) (→ Sevilla (It. 324)) (→ Algeciras (It. 323)) 320

Km.	ESTACIONES		3916 Omn.-Ferr.	402 902 Rap. ✕ 1-2-3 ■	5464 5964 TER 1-2 ✕■	406 906 Exp. 1-2 ✕■	3912 Omn.-Ferr. ■	2956 Rap.-Aut. 2 ■		1422 5922 Omn. 2-3 ✉	3914 Omn.-Ferr.	410 910 Costa del Sol 1-2 ■✕	
				B	B	G				A		C	
0	MADRID-A.	S.	—	8.30	13.25	20.15	—	—		23.30	—	22.35	
49	Aranjuez		—	9.19	|	21.02	—	—		0.26	—	|	
149	Alcázar de S. J.		—	10.58	15.06	22.40	—	—		2.22	—	0.51	
175	Cinco Casas		—	11.21	|	23.03	—	—		2.47	—	|	
198	Manzanares		—	11.43	15.33	23.24	—	—		3.14	—	|	
225	Valdepeñas		—	12.09	15.49	23.48	—	—		3.45	—	1.56	
296	Vilches		—	13.32	16.39	|	—	—		5.40	—	|	
315	Linares-Baeza.		—	14.04	17.03	1.23	—	—		6.30	—	3.34	
341	Espelúy		—	14.42	17.21	1.47	—	—		7.57	—	3.58	
354	V. de la Reina...		—	14.53	17.31	|	—	—		8.10	—	|	
363	Andújar		—	15.05	17.41	2.07	—	—		8.24	—	|	
375	Marmolejo		—	15.17	1) 17.50	2.20	—	—		8.40	—	|	
412	El Carpio de C.		—	15.55	|	2.55	—	—		9.30	—	|	
442	CORDOBA	LI.	—	16.27	18.46	3.25	—	—		10.05	—	5.25	
		S.	—	16.50	18.51	3.45	13.15	8.—		11.30	19.25	5.45	
443	Cercadilla		—				13.18			11.37	19.27		
450	Valchillón		—				13.26			11.52	19.34		
459	El Chaparral...		—				13.34			12.05	19.42		
466	Torres Cabrera		—				13.42			12.16	19.49		
476	Fernán-Núñez..		—				13.52			12.29	19.59		
483	Montemayor		—				14.01			12.42	20.07		
492	Montilla		—	17.50	19.34	4.42	14.16	8.43		13.04	20.23		
499	Aguilar de la F.		—	18.02	19.42		14.24	8.52		13.14	20.31		
515	Campo Real...		—	|	|		14.55	|		13.36	20.58		
519	Puente Genil...		6.25	18.35	20.01	5.14	15.02	9.17		14.05	21.05	7.13	
532	Casariche		6.41	18.53		|	Aut. 2	9.30	Aut. 2	14.24	—	|	
542	La Roda de A.	LI.	6.53	19.06		5.42		9.41		14.38	—	7.40	
0	SEVILLA	S.	|				16.—		7.05	9.25	—		
142	La Roda de A.	LI.	|				18.55		9.59	14.10	—		
542	La Roda de A.	S.	6.55	19.13	|	5.43	18.56	9.42	10.10	14.51	—	7.41	
554	Fuente Piedra ..	S.	7.09	19.30		|	|	9.54	10.22	15.09	—	|	
566	Bobadilla	LI.	7.21	19.44	20.46	6.10	19.18	10.05	10.32	15.25	—	8.08	
0	Bobadilla	S.	Procede de Antequera			6.23			10.42	15.55	—		
183	Algeciras	LI.				9.50			14.10	21.15			
184	Algeciras-P.	LI.				10.—			14.15	—	1942 Omn. 3		
0	Bobadilla	S.					19.46		10.45	15.50			
123	GRANADA	LI.					22.05		13.05	19.50	D		
566	Bobadilla	S.	7.24	19.54	20.47	6.30	19.30		10.37	16.—	—	8.09	5952 Omn.-Ferr. 3
579	Gobantes.....		7.39	20.10			|	1928 Om. 3		16.15	—		
586	El Chorro.....		7.50	2) 20.23			19.51			16.28	—		
591	Las Mellizas		7.57	20.32			|			16.37	—		
598	Alora		8.06	20.42			20.05	19.—		16.48	7.25		13.40
606	Pizarra.....		8.15	20.53				19.11		16.58	7.36		13.55
612	Aljaima		8.26	|				19.21		17.07	7.46		14.03
618	Cártama		8.33	21.09				19.30		17.15	7.55		14.10
621	Los Rem. (apd.)		8.36					19.36		|	8.01		14.13
624	Campanillas		8.42					19.45		17.23	8.13		14.18
631	Los Prados		8.50					19.54		17.32	8.24		14.26
635	MALAGA	LI.	8.55	21.30	21.45	8.—	20.35	20.—	11.40	17.38	8.30	9.45	14.31

A Madrid-Málaga; Barcelona-Málaga; y Madrid-Córdoba.
B Paga suplemento. ✕ Madrid-Córdoba.
C Servicio de auto-cama, diario. Paga suplemento.
G Auto-cama, lunes, miércoles y viernes. Madrid-Algeciras.
(1) Parada en Marmolejo del 1-IV al 15-XI.
(2) Parada del 1-VII al 31-VIII, domingos y festivos, en El Chorro.
De Alora-Málaga, ver Itinerario 320 A.
D Lunes laborables y posfestivos.

© Biblioteca Ferroviaria - FFE

320 Granada (It. 324) Sevilla (It. 324) Málaga → Bobadilla → La Roda → Córdoba → Madrid
Algeciras (It. 323)

Km.	ESTACIONES	5901 401 Ráp. 1-2-3	2963 Ráp.-Aut. 2	5921 1421 Omn. 2-3	5963 5463 TER 1-2	2961 Ráp.-Aut. 2	5959 Omn.-Ferr.	3915 Omn.-Ferr.	3917 Omn.-Ferr.	909 Costa del Sol 1-2	905 405 Exp. 1-2	1941 Omn. 3
		E		B	E			De ⑦	⑦	C	F	D
0	MALAGA S.	7.30	9.30	12.20	13.30	18.25	12.05	19.30	20.20	22.45	23.—	18.45
5	Los Prados	|	9.38	12.27			12.12	19.36	20.30			18.52
11	Campanillas	7.46		12.36			12.18	19.44	20.38			19.01
15	Los Remedios	|		|			12.25	19.49	20.43			19.08
18	Cártama	7.56		12.45			12.30	19.53	20.49			19.14
23	Aljaima	|		12.53			12.37	19.59	21.01			19.23
30	Pizarra	8.14		13.03			12.46	20.11	21.09			19.36
38	Alora	8.27	10.03	13.14			12.55	20.21	21.18			19.45
44	Las Mellizas	8.41	|	13.24			Ll.	20.31	21.27			—
50	El Chorro	1)8.49	10.15	13.35			—	20.41	21.37			—
57	Gobantes	9.03	|	13.50			—	20.56	21.55			—
70	Bobadilla Ll.	9.17	10.36	14.05	14.29	19.29		21.11	22.10	0.03	0.20	—
0	GRANADA S.		8.25	10.15		17.15	2955 Ráp.-Aut. 2 A	Continúa a Antequera				
123	Bobadilla Ll.		10.33	14.35		19.25						
0	Algeciras-P. S.			|		15.40					20.20	
1	Algeciras S.			8.20		15.45					20.30	
184	Bobadilla Ll.			14.10		19.27					0.15	
70	Bobadilla S.	9.25	10.44	14.49	14.30	19.45	20.—	21.16	22.13	0.04	0.30	
81	Fuente Piedra S.	9.41	|	15.07		19.55	20.10	21.34	22.27	|	|	
94	La Roda de A. Ll.	9.56	11.04	15.23		20.06	20.21	21.47	22.40	0.31	0.57	
0	La Roda de A S.		11.05	15.50		20.07						
142	Sevilla Ll.		13.55	20.15		23.05						
94	La Roda de A. S.	9.58	3913 Omn.	15.30		3911 Omn.-Ferr.	20.22	21.48	22.41	0.32	0.58	
104	Casariche	10.09		15.42			20.31	21.58	22.51	|	|	
117	Pte. Genil	10.28	7.05	16.08	15.09	15.45	20.48	22.12	23.05	0.56	1.21	
120	Campo Real	|	7.12	16.19	|	15.53	21.—	—	—			
137	Aguilar de la F.	10.55	7.37	16.46	15.27	16.18	21.18	—	—			
144	Montilla	11.09	7.49	17.01	15.34	16.30	21.28	—	—		1.59	
153	Montemayor		7.58	17.12		16.40		—	—			
160	Fernán-Núñez		8.06	17.25		16.49		—	—			
170	Torres Cabrera		8.20	17.36		16.59		—	—			
177	El Chaparral		8.27	17.45		17.09		—	—			
186	Valchillón		8.35	17.57		71.17		—	—			
192	Cercadilla		8.41	18.10		|		—	—			
193	CORDOBA Ll.	12.—	8.43	18.15	16.11	17.25	22.15	—	—	2.20	2.43	
	CORDOBA S.	12.35	—	19.15	16.16	Ll.	—	—	—	2.30	2.59	
223	El Carpio de C.	13.01	—	19.58	|	—	—	—	—	2.56	3.31	
266	Marmolejo	13.39	—	20.55	2)17.13	—	—	—	—		|	
272	Andújar	13.51	—	21.16	17.21	—	—	—	—		4.17	
285	V. de la Reina	14.04	—	21.31	17.32	—	—	—	—		4.34	
294	Espelúy	14.33	—	22.17	17.43	—	—	—	—	3.59	4.44	
320	Linares-B.	15.07	—	23.41	18.12	—	—	—	—	4.28	5.14	
340	Vilches	15.32	—	0.16	18.33	—	—	—	—		|	
410	Valdepeñas	16.59	—	2.17	19.27	—	—	—	—		6.49	
438	Manzanares	17.24	—	2.53	19.43	—	—	—	—		7.12	
461	Cinco Casas	17.44	—	3.17	|	—	—	—	—		7.33	
487	Alcázar S. J.	18.10	—	3.51	20.11	—	—	—	—	7.15	7.57	
586	Aranjuez	19.49	—	5.57	|	—	—	—	—	|	9.33	
635	MADRID-A. Ll.	20.55	—	7.—	21.55	—	—	—	—	10.—	10.40	

A De Málaga, por tren 2961; sale a las 18.25.
B Málaga-Madrid; Málaga-Barcelona; y Córdoba-Madrid.
C Servicio de auto-cama, diario. Paga suplemento.
E Paga suplemento.—(1) Para los domingos y festivos, del 1-VII al 3-VIII.—(2) Para del 1-VII al 15-XI.
F Auto-cama, martes, jueves y sábados. Algeciras-Madrid.
De Málaga-Alora, ver Itinerario 320 A.
D Sábados laborables y posfestivos.

Alora → Málaga 320 A

			A						
598	Alora	S.	6.15	7.25	8.06	13.40	19.—	20.05	20.42	16.48
606	Pizarra		6.26	7.36	8.15	13.55	19.11		20.53	16.58
612	Aljaima		6.36	7.46	8.26	14.03	19.21		|	17.07
618	Cártama		6.45	7.55	8.33	14.10	19.30		21.09	17.15
621	Los Remedios (apd.)		6.51	8.01	8.36	14.13	19.36		|	|
624	Campanillas		6.58	8.13	8.42	14.18	19.45		|	17.23
631	Los Prados		7.08	8.24	8.50	14.26	19.54		|	17.32
635	MALAGA	Ll.	7.15	8.30	8.55	14.31	20.—	20.35	21.30	17.38

A Circula lunes laborables y siguientes a festivos.

Málaga → Alora 320 A

								A			
0	MALAGA	S.	7.30	8.15	9.30	12.20	12.05	18.45	19.30	20.20	20.55
5	Los Prados		|	8.25	9.38	12·27	12.12	18.52	19.36	20.30	21.03
11	Campanillas		7.46	8.41		12.36	12.18	19.01	19.44	20.38	21.18
15	Los Remedios		|	8.48		|	12.25	19.08	19.49	20.43	21.25
18	Cártama		7.56	8.55		12.45	12.30	19.14	19.53	20.49	21.31
23	Aljaima		|	9.11		12.53	12.37	19.23	19.59	21.01	21.40
30	Pizarra		8.14	9.23		13.03	12.46	19.36	20.11	21.09	21.53
38	Alora	Ll.	8.27	9.35	10.03	13.12	12.55	19.45	20.20	21.17	22.05

A Sólo sábados laborables y anteriores a festivos.

Madrid (It. 306) / Córdoba (It. 306) → Linares → Jaén → Puente Genil-(Málaga) (It. 320) 321

Km.	ESTACIONES		2912 Omn. Aut. 3	1932 Omn. Aut. 2-3	2902 Omn. Aut. 3	2910 Omn. Aut. 3	2914 Omn. Aut. 3	2906 Omn. Aut. 3	2908 Omn. Aut. 3	1934 Omn. 2-3	402 Ráp. 1-2-3	5464 TER 1-2
				A			①③⑤				B	B
0	Linares-Zarzuela	S.	—	6.30	—	—	—	—	—	—	—	—
16	Bailén	S.	—	6.57	—	—	—	—	—	—	—	—
23	Espeluy	Ll.	—	7.10	—	—	—	—	—	—	—	—
0	MADRID-A.	S.	—	23.30	—	—	—	—	—	17.—	8.30	13.25
341	Espeluy lt. 306	Ll.	—	7.03	—	—	—	—	—	0.40	14.29	17.20
0	CORDOBA	S.	—	4.15	6.15	—	—	19.—	—	|	—	—
102	Espeluy lt. 306	Ll.	—	6.22	8.19	—	—	21.02	—	|	—	—
23	Espeluy	S.	—	7.50	8.24	—	—	21.08	—	0.50	—	—
28	Mengíbar-Artichuela		—	8.03	8.38	—	—	21.22	—	1.05	—	—
37	Villargordo		—	8.24	8.59	—	—	21.44	—	1.27	—	—
46	Grañena (apt.)		—	8.45	9.20	—	—	22.05	—	1.50	—	—
55	JAEN	Ll.	—	9.05	9.40	—	—	22.25	—	2.10	—	—
		S.	5.50	9.20	—	13.30	14.50	—	19.56	—	—	—
68	Torredelcampo		6.08	9.49	—	13.54	15.10	—	20.20	—	—	—
72	Torredonjimeno		6.17	10.02	—	14.03	15.19	—	20.29	—	—	—
80	Martos		6.30	10.23	—	14.17	15.34	—	20.43	—	—	—
93	Vado-Jaén		6.47	10.45	—	Ll.	15.51	—	—	—	—	—
105	Alcaudete-F. O.		7.04	11.08	—	—	16.07	—	—	—	—	—
114	Collado Arcas (apt.)		7.18	11.27	—	—	16.21	—	—	—	—	—
121	Luque	Ll.	7.29	11.44	—	—	16.32	—	—	—	—	—
		S.	7.30	11.49	—	—	16.34	—	—	—	—	—
127	Zuheros (apd.)		7.40	12.06	—	—	16.44	—	—	—	—	—
131	Doña Mencía		7.47	12.17	—	—	16.52	—	—	—	—	—
144	Cabra de C.	Ll.	8.05	12.40	—	—	17.11	—	—	—	—	—
		S.	8.06	12.45	—	—	17.13	—	—	—	—	—
155	Lucena		8.24	13.06	—	—	17.31	—	—	—	—	—
164	Moriles		8.38	13.23	—	—	17.47	—	—	—	—	—
176	Campo Real	Ll.	8.54	13.43	—	—	18.04	—	—	—	—	—
		S.	8.55	13.44	—	—	18.05	—	—	—	—	—
180	Puente-Genil	Ll.	9.—	13.50	—	—	18.10	—	—	—	—	—
0	Puente-Genil	S.	9.17	—	—	—	18.35	—	—	—	—	—
116	MALAGA	Ll.	11.40	—	—	—	21.30	—	—	—	—	—

A Madrid-Jaén.
B Los viajeros de Madrid a Jaén continuarán desde Espelúy en autocar. Paga suplemento.

Con motivo de efectuarse trabajos de renovación de vía en el trayecto de ESPELUY-JAEN, el servicio que venían prestando los trenes Omnibus 1938/1937 y los Omnibus-Automotores 2908/2907, ha sido asegurado por Autocares con arreglo al horario siguiente: Ida.—Espeluy S., 14.45 y 17.50. Regreso.—Jaén S., 13.15 y 16.25.

© Biblioteca Ferroviaria - FFE

321 *(Málaga) (It. 320)* - Puente Genil → Jaén → Linares ⇄ → *Córdoba (It. 306)* / → *Madrid (It. 306)*

Km.	ESTACIONES		2901 Omn.-Aut. 3	2909 Omn.-Aut. 3	5901 2911 Omn.-Aut. 3	2907 Omn.-Aut. 3	2905 Omn.-Aut. 3	1933 Omn. 2-3	1931 Omn. 2-3	2913 Omn.-Aut. 3	5463 TER 1-2	401 Rap. 1-2-3
					①③ ⑤				A		B	B
0	*MALAGA*	*S.*	—	—	*7.30*	—	—	—	—	*18.25*	—	—
116	*Puente Genil*	*Ll.*	—	—	*10.23*	—	—	—	—	*20.43*	—	—
0	**Puente Genil**	S.	—	—	11.05	—	—	—	14.45	21.07	—	—
4	**Campo Real**	Ll.	—	—	11.10	—	—	—	14.55	21.12	—	—
		S.	—	—	11.10	—	—	—	14.57	21.12	—	—
17	Moriles		—	—	11.27	—	—	—	15.23	21.29	—	—
26	Lucena		—	—	11.41	—	—	—	15.49	21.42	—	—
37	**Cabra de C.**	Ll.	—	—	11.58	—	—	—	16.14	21.59	—	—
		S.	—	—	11.59	—	—	—	16.21	22.—	—	—
50	Doña Mencía		—	—	12.18	—	—	—	16.53	22.18	—	—
54	Zuheros (apd.)		—	—	12.24	—	—	—	17.02	22.24	—	—
60	**Luque**	Ll.	—	—	12.34	—	—	—	17.15	22.34	—	—
		S.	—	—	12.35	—	—	—	17.21	22.35	—	—
67	C. de las Arcas (apt.)		—	—	12.45	—	—	—	17.35	22.45	—	—
76	Alcaudete-Fuente O		—	—	12.58	—	—	—	18.02	22.59	—	—
88	Vado-Jaén		—	—	13.13	—	—	—	18.27	23.14	—	—
101	Martos		—	8.—	13.32	14.50	—	—	19.04	23.32	—	—
109	Torredonjimeno		—	8.10	13.45	15.—	—	—	19.20	23.45	—	—
113	Torredelcampo		—	8.19	13.53	15.09	—	—	19.34	23.53	—	—
126	**JAEN**	Ll	—	8.33	14.10	15.23	—	—	19.55	0.10	—	—
		S.	5.25	—	—	—	17.10	22.55	20.15	—	—	—
135	Grañena (apt.)		5.45	—	—	—	17.30	23.16	20.37	—	—	—
144	Villargordo		6.06	—	—	—	17.51	23.39	20.59	—	—	—
152	Mengíbar-Artichuela		6.26	—	—	—	18.11	0.01	21.21	—	—	—
158	**Espeluy**	Ll.	6.38	—	—	—	18.23	0.15	21.35	—	—	—
0	*Espeluy*	*S.*	*6.45*	—	—	—	*18.49*	*0.48*		—	—	—
102	*CORDOBA It. 306*	*Ll.*	*8.30*	—	—	—	*20.45*	*2.50*		—	—	—
0	*Espeluy*	*S.*	*6.46*	—	—	—		—	*22 17*	—	*17.43*	*14.33*
341	*MADRID-A. It. 306*	*Ll.*	*14.20*	—	—	—		—	*7.—*	—	*21.55*	*20.55*
158	**Espelúy**		—	—	—	—	—	—	22.05	—	—	—
165	Bailén		—	—	—	—	—	—	22.22	—	—	—
180	**Linares-Zarzuela**	Ll.	—	—	—	—	—	—	22.55	—	—	—

A Jaén-Madrid.

B Los viajeros de Jaén para Madrid salen en autocar hasta Espelúy. Paga suplemento.

CONOZCA USTED ESPAÑA Y EUROPA

Utilizando el servicio de FERROTOURS

Tarifas muy económicas

Consulte en las Oficinas de Viajes RENFE

Madrid ⟷ Córdoba ⟷ Bobadilla ⟷ Algeciras 323

→ *Málaga (It. 320)*

→ *Granada (It. 324)*

Km.	ESTACIONES		7102 Mer. 3	1124 Omn. 2-3	406 106 Exp. 1-2	2102 Ráp.-Aut. 2	1422 1122 Omn. 2-3 A	1126 Omn. 3 De ⑦	1128 Omn. 3 ⑦			
					C	B						
0	**MADRID-Atocha**	S.	—	—	20.15	—	23.30	—	—			
442	**CORDOBA**	Ll.	—	—	3.25	—	10.05	—	—			
		S.	—	—	3.45	—	11.—	—	—			
560	**Bobadilla**	Ll.	—	—	6.10	—	15.13	—	—			
0	*Bobadilla*	*S.*	—	—	*6.30*	—	*16.—*	—	—			
70	*MALAGA* 320	*Ll.*	—	—	*8.—*	—	*17.38*	—	—			
70	*Málaga* It. 320	*S.*	—	—		*9.30*	*12.20*	*19.30*	*20.20*			
123	*Granada* It. 324	*S.*	—	—		*8.25*	*10.15*					
0	*Bobadilla*	*Ll.*	—	—		*10.33*	*14.35*	*21.11*	*22.10*			
560	**Bobadilla**	S.	7.31	—	6.23	10.42	15.55	21.30	22.20			
580	Campillos		8.05	—		10.59	16.16	21.49	22.38			
588	Teba		8.22	—			16.26	22.01	22.49			
597	Almargen		8.56	—		11.18	16.45	22.18	23.06			
606	Cañete la Real		9.45	—			17.11	22.37	23.29			
620	Setenil		10.25	—			17.37	22.55	23.47			
627	Parchite		10.39	—			17.48	23.10	23.58			
637	**Ronda**	Ll.	11.02	—	7.45	12.08	18.03	23.25	0.13			
		S.	—	6.40	7.47	12.09	18.07					
644	Arriate		—	6.51		12.18	18.18					
652	La Indiana		—	7.03			18.31					
659	Benaoján-Montejaque		—	7.14		12.33	18.43					
666	Jimera de Líbar		—	7.24			18.53					
676	Cortes de la Frontera		—	7.37		12.50	19.07					
686	Gaucín		—	7.56		13.02	19.26					
696	San Pablo		—	8.12			19.44					
701	Jimena de la Frontera		—	8.21		13.20	19.55					
713	Castellar de la Frontera		—	8.43			20.14					
722	Almoraima		—	8.58			20.29					
729	San Roque-La Línea		—	9.09	9.33	13.52	20.48					
735	Los Barrios		—	9.18			21.—					
743	**Algeciras**	Ll.	—	9.30	9.50	14.10	21.15					
		S.	—	—	9.55	14.11	—					
744	**Algeciras-Puerto**	Ll.	—	—	10.—	14.15	—					

Enlaza con tren Ferrobús 3915 procedente de Málaga

Enlaza con tren Ferrobús 3917 procedente de Málaga

A Madrid-Algeciras, procede de Granada por tren 1132. Itin. 324.

B Procede de Granada por tren 2112. Itin. 324.

C Auto-cama, lunes, miércoles y viernes.

© Biblioteca Ferroviaria - FFE

323 Algeciras ⟷ Bobadilla ⟷ Córdoba ⟷ Madrid

Málaga (lt. 320) ↓
Granada (lt. 324) ↑

Km.	ESTACIONES		1125 Omn. 3	1121 1421 Omn. 2-3 A	2101 Ráp.-Aut. 2 ■	6101 Mer. 3	1123 Omn. 2-3	105 405 Exp. 1-2 C ■			
				✉	B			✉			
0	**Algeciras-Puerto**	S.		—	15.40	—	—	20.20			
1	**Algeciras**	Ll.		—	15.44	—	—	20.25			
		S.		8.20	15.45	—	18.25	20.30			
8	Los Barrios			8.33	|	—	18.38	|			
14	San Roque-La Línea			8.45	16.01	—	18.48	20.47			
21	Almoraima			8.57	|	—	18.58				
30	Castellar de la Frontera			9.15	|	—	19.16				
42	Jimena de la Frontera			9.33	16.32	—	19.34				
47	San Pablo			9.45	|	—	19.45				
58	Gaucín			10.16	16.57	—	20.15				
68	Cortes de la Frontera			10.36	17.13	—	20.35				
77	Jimera de Líbar			10.52	|	—	20.50				
84	Benaoján-Montejaque			11.10	17.32	—	21.06				
91	La Indiana			11.25	|	—	21.18				
99	Arriate			11.43	17.54	—	21.35				
106	**Ronda**	Ll.		11.58	18.05	—	21.50	22.55			
		S.	5.20	12.10	18.06	16.57	—	22.56			
117	Parchite		5.37	12.27	|	17.21	—				
123	Setenil		5.48	12.39	|	17.46	—				
135	Cañete la Real		6.06	12.57	|	18.09	—				
146	Almargen		6.31	13.27	18.54	19.05	—				
155	Teba		6.47	13.39	|	19.31	—				
163	Campillos		6.58	13.53	19.12	19.59	—				
177	**Bobadilla**	Ll.	7.15	14.10	19.27	20.25	—	0.15			
0	*Bobadilla*	S.	7.24	15.50	19.46	—	—				
123	*Granada*	Ll.	|	19.50	22.05	—	—				
70	*Málaga*	Ll.	8.55	17.38	20.35	—	—				
0	*Málaga*	S.	—	12.20	—	—	—				
70	*Bobadilla* 320	Ll.	—	14.05	—	—	—				
177	**Bobadilla**	S.	—	14.41	—	—	—	0.30			
301	**CORDOBA**	Ll.	—	18.15	—	—	—	2.45			
		S.	—	19.15	—	—	—	2.59			
744	**MADRID-Atocha**	Ll.	—	7.—	—	—	—	10.40			

Enlaza para Málaga con tren 3916

A Algeciras-Madrid. Continúa a Granada por tren 1131. Itin. 324.
B Continúa a Granada por tren 2113. Itin. 324.
C Servicio auto-cama, martes, jueves y sábados.

Peletería Donato
Fernando VI, 8 - MADRID - Tel. 2311230

324 Sevilla → Bobadilla → Granada

Algeciras (lt. 323) ↓
Málaga (lt. 320) ↑

Km.	ESTACIONES		3101 Omn.-Ferr.	7113 Mer. 3	362 2962 2111 Ráp.-Aut. 2 ■	3107 Omn.-Ferr.	382 1131 Omn. 2-3	364 2113 Ráp.-Aut. 2 ■	8302 Mén. 3	1304 Omn.-Ferr.	5352 Omn. Fer.
					A		C	B			
0	**SEVILLA-S. B.**	S.	—	—	7.05	—	9.25	16.—	18.00	—	20.00
7	La Salud		—	—	|	—	9.40	|	18.09	—	20.06
9	Los Merinales		—	—	|	—	9.47	|	18.15	—	20.09
14	Dos Hermanas		—	—	7.22	—	10.02	16.18	18.27	—	20.16
23	Don Rodrigo (apd.)		—	—	|	—	10.14	|	18.40	—	20.25
31	**Utrera**		—	—	7.39	—	10.29	16.35	19.16	21.59	20.35
39	El Sorbito		—	—	|	—	10.41	|	19.29	22.14	20.46
47	**La Trinidad**		—	—	7.58	—	10.57	16.54	19.50	22.25	20.57
61	Arahal		—	—	8.12	—	11.15	17.08	20.14	Ll.	21.11
66	Poradas		—	—	|	—	11.27	|	20.31		21.19
74	**Marchena**		—	—	8.31	—	11.50	17.25	20.56	—	21.33
86	Ojuelos-Lantejuela		—	—	|	—	12.15	|	21.18	—	21.47
105	**Osuna**		—	—	9.09	—	12.49	18.04	21.54	—	22.06
116	Aguadulce		—	—	|	—	13.13	|	22.17	—	22.18
128	Pedrera		—	—	9.43	—	13.46	18.39	22.46		22.45
141	**La Roda de Andal.**		—	—	10.10	—	14.39	18.56	23.10	3117	23.13
153	Fuente Piedra		—	—	10.22	—	14.57	|	3115 O.-F. 3 ■ De ⑦	Omn.-Ferr. ⑦	Ll.
167	**Bobadilla**	Ll.	—	—	10.32	—	15.13	19.18			
0	*Algeciras-Puerto*	S.	—	—	|	—	*8.20*	*15.40*			
178	*Bobadilla*	Ll.	—	—	|	—	*14.10*	*19.27*			
0	*MALAGA*	S.	—	—	*9.30*	—	*12.35*	*18.25*	*19.30*	*20.20*	
70	*Bobadilla*	Ll.	—	—	*10.36*	—	*14.16*	*19.29*	*21.11*	*22.10*	
166	**Bobadilla**	S.	—	8.15	10.45	—	15.50	19.46	21.15	22.16	
170	Las Maravillas (apd.)	S.	—	8.23	|	—	15.56	|	21.20	22.20	
182	**Antequera**	Ll.	—	8.47	11.02	—	16.13	20.03	21.35	22.35	
		S.	—	—	11.03	—	16.17	20.04			
190	La Peña		—	—	|	—	16.29	|			
202	**Archidona**		—	—	11.28	—	16.56	20.29			
216	Salinas-Villanueva de T.		—	—	|	—	17.26	|			
229	Riofrío (apd.)		—	—	|	—	17.47	|			
236	**San Francisco (apt.)**	Ll	—	—	12.08	—	18.—	21.09			
		S	7.20	3103	12.09	14.45	18.05	21.09			
237	Loja		7.22	Omn.-Ferr. ■	12.12	14.48	18.10	21.12			
245	Huétor-Tájar		7.29		|	14.57	18.21	|			
251	Villanueva de M. (apd.)		7.37		|	15.05	18.32	|			
259	Tocón-Montefrío		7.43		|	15.12	18.41	|			
263	Alomartes (apd.)		7.51		|	15.20	18.50	|			
265	Illora-Láchar (apt.)		7.59	9.20	|	15.29	19.01	|			
270	San Pascual		|	9.25	|	15.34	19.11	|			
271	Anzola (apd.)		|	9.27	|	15.36	|	|			
274	Pinos Puente		8.08	9.31	12.50	15.40	19.20	21.50			
278	Sierra Elvira (apt.-cgd.)		|	9.35	|	15.44	19.28	|			
281	Atarfe-Santafé		|	9.39	|	15.48	19.35	|			
289	**GRANADA**	Ll.	8.25	9.50	13.05	16.—	19.50	22.05			

Procede de Málaga

Procede de Málaga

A Tren Sevilla-Granada. Transbordo en Bobadilla para Málaga y Algeciras.
B Directo Sevilla-Málaga. Transbordo en Bobadilla para Granada. Procede de Algeciras por tren 2101. Itin. 323.
C Procede de Algeciras por tren 1121. Itin. 323.

© Biblioteca Ferroviaria - FFE

324 Granada → Bobadilla → Sevilla

→ Málaga (lt. 320)
→ Algeciras (lt. 323)

Km.	ESTACIONES		3102 Omn.-Ferr. 3 ■	2112 363 Ráp.-Aut. 2 ■	1132 381 Omn. 2-3	3104 Omn.-Ferr. 3 ■	7114 Mer. 3	2114 2961 361 Ráp.-Aut. 2 ■	3106 Omn.-Ferr. 3
				A				B	
0	**GRANADA**	S.	8.45	8.25	10.15	13.30	—	17.15	20.—
9	Atarfe-Santafé		8.53	|	10.30	13.39	—	|	20.09
11	Sierra Elvira (apt.-cgd.)		8.56	|	10.36	13.42	—	|	20.12
15	Pinos Puente		9.—	8.38	10.44	13.47	—	17.28	20.17
18	Anzola (apd.)		9.03	|	|	13.50	—	|	20.20
20	San Pascual		9.05	|	10.52	13.53	—	|	20.23
25	Illora-Láchar		9.12	|	11.03	14.01	—	|	20.31
30	Alomartes (apd.)			|	11.13	14.07	—	|	20.37
35	Tocón-Montefrío			|	11.21	14.12	—	|	20.42
39	Villanueva de M. (apd.)			|	11.29	14.16	—	|	20.46
44	Huétor-Tájar			|	11.41	14.22	—	|	20.52
53	Loja		3116	9.09	11.55	14.33	—	18.—	21.03
54	**San Francisco (apt.)**	Ll. / S.	Omn.-Ferr. 3 ■	9.11 / 9.11	12.— / 12.10	14.35 / —	— / —	18.02 / 18.02	21.05 / —
61	Riofrío (apd.)			|	12.30	—	—	|	—
88	Archidona			9.57	13.34	—	—	18.49	—
100	La Peña			|	13.57	—	—	|	—
107	**Antequera**	Ll. / S.		10.18 / 10.19	14.08 / 14.13	— / —	— / 20.15	19.10 / 19.11	— / —
120	Las Maravillas (apd.)	S.	7.13	|	14.29	—	20.38	|	—
123	**Bobadilla**	Ll.	7.17	10.33	14.35	—	20.45	19.25	—
0	*Bobadilla*	S.	*7.24*	*10.37*	*16.—*	—	—	*19.30*	—
94	*MALAGA* I. 320	Ll.	*8.55*	*11.40*	*17.38*	—	—	*20.35*	—
0	*Bobadilla..*	S.	—	*10.42*	*15.55*	—	—	|	8301 Mér. 3
178	*Algeciras-P.* I. 323	Ll.	—	*14.15*	*21.15*	—	—		
123	**Bobadilla**	S.	5351 Omn.-Frer.	10.44	14.41		—	19.45	
135	Fuente Piedra			|	14.58	—	—	19.55	
148	**La Roda de Andal.**		5.50	11.05	15.50	—	—	20.07	4.30
161	Pedrera		6.18	11.24	16.16	—	—	20.25	5.01
173	Aguadulce		6.46	|	16.43	—	1303 Omn. 3	|	5.28
184	**Osuna**		7.—	11.55	17.08	—		20.56	5.59
202	Ojuelos-Lantejuela		7.17	|	17.40	—		|	6.31
215	**Marchena**		7.30	12.31	18.07	—		21.32	7.32
223	Paradas		7.37	|	18.21	—		|	7.50
229	Arahal		7.43	12.49	18.32	—		21.50	8.13
243	**La Trinidad**		7.59	13.03	18.53	—	15.25	22.05	8.38
250	El Sorbito		8.10	|	19.04	—	15.35	|	8.48
259	**Utrera.**		8.26	13.24	19.25	—	15.45	22.33	9.25
267	Don Rodrigo (apd.)		8.40	|	19.38	—	—	|	9.35
276	Dos Hermanas		8.50	13.41	19.51	—	—	22.51	9.57
281	Los Merinales		8.56	|	20.—	—	—	|	10.05
284	La Salud		8.59	|	20.07	—	—	|	10.12
289	**SEVILLA-S. B.**	Ll.	9.05	13.55	20.15		—	23.05	10.20

A Continúa Granada-Algeciras por tren 2102. Itin. 323. Para Sevilla, transbordo en Bobadilla.

B Directo Granada-Sevilla. Combina en Bobadilla con los de Málaga y Algeciras.

C Continúa a Algeciras por tren 1122. Itin. 323.

325 Madrid → Linares-Baeza → Moreda → Granada

→ Almería (lt. 326 y 327)
→ Valencia-Alicante-Murcia (lt. 329)

Km.	ESTACIONES		884 Ger. 2-3	402 Ráp. 1-2-3 ✕ 6802 Men. 2-3	5464 5864 TER 1-2 ■✕	412 5802 Exp. 1-2-3 ✉ ■	1832 Semi.-Dir. 2-3	1422 5882 Cor. Omn. 2-3	857 5854 Ráp.-Aut. 2	856 Ráp.-Aut. 2	5414 5834 Ráp. 1-2 ④ ⑦	1842 Semi.-Dir. 2-3
			Procede de Alicante y Murcia	F	A	D	C	B	C	Procede de Valencia, Alicante y Murcia	E	
0	**MADRID-A.**	S.		8.30	13.25	21.45	—	23.30	—		—	—
49	Aranjuez			9.19	|	22.33	—	0.26	—		—	—
121	Villacañas			10.29	|	23.42	—	1.46	—		—	—
149	**Alcázar de S. J.**	Ll. / S.		10.53 / 10.58	15.05 / 15.06	0.05 / 0.10	— / —	2.12 / 2.22	— / —		8.45 / 9.05	— / —
175	Cinco Casas			11.21	|	|	—	2.47	—		|	—
198	Manzanares			11.43	15.33	0.53	—	3.14	—		9.47	—
225	Valdepeñas			12.09	15.49	1.25	—	3.45	—		10.16	—
240	Sta. Cruz de Mudela			12.24	|	1.40	—	4.02	—		|	—
257	Almuradiel V. del M.			12.43	|	1.59	—	4.27	—		|	—
280	Santa Elena			13.12	|	2.26	—	5.09	—		|	—
296	Vilches			13.32	16.39	2.48	—	5.40	—		11.48	—
315	**LINARES-B.**	Ll. / S.		13.54 / 15.01	16.53 / 17.01	3.07 / 3.25	— / —	6.10 / 7.55	— / —		12.—	— / —
325	Torreblascopedro			15.19	|	|	—	8.10	—		|	—
335	Begíjar			15.35	17.24	3.51	—	8.24	—		|	—
343	Garciez-Jimena			15.49	17.34	|	—	8.35	—		13.05	—
354	Jódar			16.09	17.46	4.10	—	8.50	—		13.23	—
361	Los Propios-Cazorla			16.28	17.55	4.21	—	9.03	—		|	—
369	Quesada			16.51	|	|	—	9.17	—		14.13	—
377	Larva			17.16	|	|	—	9.34	—		|	—
389	Huesa			17.42	|	|	—	9.55	—		15.03	—
401	Cabra de Sto. C.-A			18.08	|	|	—	10.18	—		|	—
406	Huelma			18.16	|	|	—	10.25	—		15.31	—
412	Alamedilla-Guad.*			18.32	|	|	—	10.40	—		15.54	—
421	Pedro Martínez-C.			18.49	|	5.51	—	11.—	—		16.15	—
433	**Moreda**	Ll.		19.10	19.25	6.07	—	11.18	—			
0	*Moreda*	S.		*20.45*	*19.35*	*6.27*	—	*11.40*	—		⑥ ⑦	—
124	*ALMERÍA*	Ll.		*1.15*	*22.15*	*9.10*	—	*15.25*	—			—
0	*Almería.* lt. 327..	S.	*14.—*	—	|	|	5.50	|	12.25	|	|	—
124	*Moreda*	Ll.	*18.56*	—			10.26		15.25			—
0	*Valencia*	S.	—	8804 Men. 3	|	—	—	—	—	*8.30*	|	—
192	*Alicante* 329	S.	*6.10*		|	—	—	—	—	*11.57*	|	—
272	*Murcia*	S.	*9.—*		|	—	—	—	—	*13.50*	|	—
550	*Moreda*	Ll.	*20.18*		|	—	—	—	—	*20.11*	|	—
433	**Moreda**	S.	20.20	8.—	19.26	6.40	10.40	11.36	15.53	20.11	16.25	22.50
439	Bogarre		20.33	8.13	|	|	|	11.51	|	20.19	|	|
444	Piñar		20.44	8.23	|	|	|	12.—	|	|	|	23.11
457	Iznalloz		21.06	8.46	|	7.18	11.17	12.21	16.19	|	|	23.28
467	Deifontes		21.19	9.17	|	|	11.30	12.37	|	|	|	23.40
476	Calicasas		21.36	9.31	|	|	|	12.51	|	|	17.26	23.51
483	Albolote		21.48	9.43	|	|	|	13.05	|	|	17.35	0.01
491	**GRANADA**	Ll.	22.—	9.55	20.15	8.—	12.—	13.15	16.52	21.10		0.10

A Suplemento.
B Madrid-Granada y Barcelona-Granada, diarios.
C Procede de Almería.
D Madrid-Linares.
E Barcelona a Granada, ③⑥; salida de procedencia. Itin. Tª.
F Linares Baeza-Granada, por tren 884; Transbordo en Linares, viajeros procedentes de Madrid.

© Biblioteca Ferroviaria - FFE

325 Granada → Moreda → Linares-Baeza → Madrid

Almería (It. 326-327)

Murcia-Alicante-Valencia (It. 329)

Km.	ESTACIONES		5855 Ráp.-Aut. 2	883 Cor. 2-3	6801 Mer. 2-3 401 Ráp. 1-2-3	5863 5463 TER 1-2	5881 Cor. 1421 Omn. 2-3	1831 Semi.-Dir. 2-3	6803 Mer. 3	5801 411 Exp. 1-2-3	5833 Ráp. 5413 Exp. 1-2	5853 Ráp.-Aut. 2
					D	A	B				E	
0	GRANADA		8.05	8.35	—	15.—	17.25	18.55	19.45	22.10	15.20	18.20
8	Albolote			8.51	—		17.35		19.58			
15	Calicasas			9.03	—		17.45		20.10			
24	Deifontos			9.18	—		17.59	19.23	20.48			
34	Iznalloz		8.34	9.38	—		18.17	19.41	21.10	22.45	16.11	18.54
47	Píñar			10.02	—		18.46	20.07	21.37			
52	Bogarre	S.		10.15	—		19.—	20.34	21.50			
58	Moreda	Ll.	9.11	10.25	—	15.51	19.09	20.41	22.—	23.29	16.49	19.20
0	Moreda	S.	—	11.40			—	20.45	—	—	—	—
124	Almería	Ll.	—	15.25			—	1.15	—	—	—	—
0	ALMERIA	S.	—	—		12.25	15.—	—	—	20.—	—	—
124	Moreda	Ll.	—	—		15.25	19.—	—	—	23.27	—	—
0	Moreda	S.	9.12	10.41			—	—	—	—	—	—
271	Murcia (329)	Ll.	15.01	20.55			—	—	—	—	—	—
348	Alicante (329)	Ll.	17.—	24.—			—	—	—	—	—	—
550	Valencia	Ll.	20.50	—			—	—	—	—	—	—
58	Moreda	S.			10.35	15.52	19.27		—	23.45	17.01	—
70	Pedro Martínez				10.59		19.48		—	0.04		—
80	Alamedilla-G.*				11.17		20.02		—		17.46	—
85	Huelma				11.32		20.17		—			—
90	Cabra Sto. Cristo-A.				11.41		20.25		—		18.10	—
102	Huesa				11.57		20.40		—			—
114	Larva				12.14		20.56		—		18.52	—
123	Quesada				12.30		21.10		—			—
130	Los Propios-Cazorla				12.44	17.14	21.22		—	1.16	19.16	—
137	Jódar				13.02	17.23	21.34		—	1.27	19.37	—
148	Garcíez-Jimena				13.17	17.35	21.49		—			—
156	Begíjar				13.30	17.43	22.—		—	1.46		—
167	Torreblascopedro				13.46		22.15		—			—
176	LINARES-B.	Ll. S.			14.—	18.04	22.26		—	2.10	20.28	—
196	Vilches				15.07	18.12	23.41		—	2.22	20.41	—
212	Santa Elena				15.32	18.33	0.16		—	2.47		—
235	Almuradiel-V. del M.				15.52		0.45		—	3.13		—
252	Sta. Cruz de Mudela				16.24		1.20		—	3.44		—
266	Valdepeñas				16.46		1.41		—	4.01	22.02	—
294	Manzanares				16.59	19.27	2.17		—	4.16	22.15	—
317	Cinco Casas				17.24	19.43	2.53		—	4.42	22.38	—
343	Alcázar S. J.	Ll. S.			17.44		3.17		—			—
371	Villacañas				18.05	20.10	3.41		—	5.25	23.20	—
442	Aranjuez				18.10	20.11	3.51		—	5.35	—	—
491	MADRID-A.	Ll.			18.38		4.31		—	6.04	—	—
					19.49		5.57		—	7.17	—	—
					20.55	21.55	7.—		—	8.25	—	—

Continúa a Murcia, Alicante y Valencia

Continúa a Murcia y Alicante

Continúa a Almería por tren 1822

A Paga suplemento.

B Granada y Linares Baeza-Madrid y Granada-Barcelona, diarios.

D Granada a Linares-Baeza de tren 883. Transbordo en Linares, viajeros destino Madrid.

E Granada a Barcelona, ①⑤ It. T⁶.

Madrid → Linares → Moreda → Guadix → Almería 326

Granada (It. 325-327)

Murcia (It. 329)

Km.	ESTACIONES		402 Ráp. 1-2-3	1822 Omn. 2-3	412 5832 Exp. 1-2-3	5866 Ráp.-Aut. 2	894 Cor. 2-3	1422 Omn. 5892 Cor. 2-3	5858 Ráp.-Aut. 2	5464 5864 TER 1-2	5414 5834 5844 Ráp. 1-2
			C					D		A	B
0	MADRID-Atocha	S.	8.30	—	21.45	—	—	23.30	—	13.25	—
49	Aranjuez	S.	9.19	—	22.33	—	—	0.26	—		—
121	Villacañas	S.	10.29	—	23.42	—	—	1.46	—		—
149	Alcázar de S. J.	Ll. S.	10.53	—	0.05	—	—	2.12	—	15.05	—
			10.58	—	0.10	—	—	2.22	—	15.06	9.05
175	Cinco Casas		11.21	—		—	—	2.47	—		
198	Manzanares		11.43	—	0.53	—	—	3.14	—	15.33	9.47
225	Valdepeñas		12.09	—	1.25	—	—	3.45	—	15.49	10.16
240	Santa Cruz de Mudela		12.24	—	1.40	—	—	4.02	—		
257	Almuradiel Viso del M.		12.43	—	1.59	—	—	4.27	—		
280	Santa Elena		13.12	—	2.26	—	—	5.09	—		
296	Vilches		13.32	—	2.48	—	—	5.40	—	16.39	11.28
315	Linares-Baeza	Ll. S.	13.54	—	3.07	—	—	6.10	—	16.53	11.48
			15.01	—	3.25	—	—	7.55	—	17.01	12.—
325	Torreblascopedro		15.19	—		—	—	8.10	—		
335	Begíjar		15.35	—	3.51	—	—	8.24	—	17.24	
343	Garcíez-Jimena		15.49	—		—	—	8.35	—	17.34	
354	Jódar		16.09	—	4.10	—	—	8.50	—	17.46	13.05
361	Los Propios y Cazorla		16.28	—	4.21	—	—	9.03	—	17.55	13.23
369	Quesada		16.51	—		—	—	9.17	—		
377	Larva		17.16	—		—	—	9.34	—		14.13
389	Huesa		17.42	—		—	—	9.55	—		
401	Cabra del Santo Cristo-A		18.08	—		—	—	10.18	—		15.03
406	Huelma		18.16	—		—	—	10.25	—		
412	Alamedilla-Guadahortu.		18.32	—		—	—	10.40	—		15.31
421	Pedro Martínez		18.49	—	5.51	—	—	11.—	—		15.54
433	Moreda	Ll.	19.10	—	6.07	—	—	11.18	—	19.25	16.15
0	Moreda	S.	20.20		6.40	—	—	11.36		19.26	16.25
58	Granada	Ll.	22.—		8.—	—	—	13.15		20.15	17.35
0	Granada (329)		18.55			8.05	8.35	—			
58	Moreda		20.41			9.11	10.25	—			
433	Moreda	S.	—	20.45	6.27	9.12	10.41	11.40	19.35		16.30
439	Huélago-Darro-Diezma.		—	20.56			10.51	11.50	19.44	—	
451	Fonelas (apt.)			21.12			11.09	12.07			
453	Benalúa de Guadix (apt.)			21.21	6.52		11.17	12.14	20.01		
458	Guadix	Ll.	5824	21.31	6.59	9.43	11.27	12.23	20.08	5826	17.10
0	Guadix	S.	Omn.			9.51	11.40			Omn.	
244	Murcia (329)	Ll.				15.01	20.55				
321	Alicante (329)	Ll.	3			17.—	24.—			3	
524	Valencia	Ll.				20.50	—				
458	Guadix	S.	—	21.41	7.04			12.28	20.09	—	17.20
470	Lacalahorra-Ferreira		—	22.05				12.49		—	17.44
478	Huéneja-Dólar		—	22.16				13.—	20.34	—	
489	Fiñana		—	22.45	7.43			13.17	20.46	—	18.17
494	Abla-Abrucena		—	22.56				13.26		—	
504	Doña María-Ocaña		—	23.17	8.03			13.47		—	
511	Nacimiento		—	23.29				14.—		—	
516	Gérgal		—	23.43	8.21			14.10	21.22	—	
527	Fuente Santa		—	0.08				15.30		—	
537	Santafé-Alhama	Ll. S.	—	0.31				14.48	21.47	—	
			8.—	0.32				14.49	21.48	20.50	
541	Gádor		8.13	0.44	8.52			14.58	21.55	21.03	
546	Benahadux-Pechina		8.23	0.53				15.06	22.01	21.13	
551	Huércal-Viator		8.34	1.03				15.15	22.07	21.24	
557	ALMERIA	Ll.	8.45	1.15	9.10			15.25	22.15	21.35	19.55

Continúa a Murcia, Alicante y Valencia

Continúa a Murcia y Alicante

A Paga suplemento. Se transborda en Moreda; llega a Almería a las 22.15.

B Barcelona-Almería, ⑤⑥. It. T⁶.

C Transbordo en Moreda.

D Madrid-Almería y Barcelona-Almería. It. T⁶.

© Biblioteca Ferroviaria - FFE

→ Valencia-Murcia-Alicante (It. 329)

326 Almería → Guadix → Moreda → Linares → Madrid

Granada (It. 325-327) ↑

Km.	ESTACIONES		1821 Omn. 2-3	5823 Omn. 3	5843 5833 5413 Ráp. 1-2 ①⑤	857 R.-Aut. 2 ■	5863 TER 1-2 ✕■	5891 Cor. 1421 Omn. 2-3	893 884 Cor. 2-3	5865 Ráp.-Aut. 2 ■	5831 411 Exp. 1-2-3 ■	5825 Omn. 3
					B		A	D				
0	**ALMERIA** ♀ λ	S.	5.50	6.40	12.—	12.25	—	15.—	Procede de Murcia y Alicante	Procede de Valencia, Alicante y Murcia	20.—	19.30
7	Huércal-Viator		6.02	6.55		12.34	—	15.14				19.45
12	Benahadux-Pechina		6.11	7.07		12.40	—	15.24				19.57
17	Gádor ♀		6.20	7.19	12.29	12.47	—	15.34			20.28	20.09
21	**Santafé-Alhama** ♀	Li.	6.31	7.30		12.55	—	15.43				20.20
		S.	6.32	—		12.56	—	15.44				—
31	Fuente Santa		7.—	—			—	16.07				—
42	Gérgal ♀		7.36	—	13.45	13.30	—	16.31			21.23	—
47	Nacimiento		7.48	—			—	16.42				—
54	Doña María-Ocaña		8.01	—			—	16.55			21.46	—
64	Abla-Abrucena		8.19	—			—	17.12				—
69	Fiñana		8.36	—	14.48	14.10	—	17.22			22.10	—
80	Huéneja-Dólar		8.58	—			—	17.43				—
88	Lacalahorra-Ferreira		9.12	—			—	17.54				—
100	**Guadix** ✕ ♀	Li.	9.29	—	15.33	14.51	—	18.09			22.47	—
0	*Valencia* ✕ ♀ λ (329)	S.		—			—		—	8.30		—
192	*Alicante* ♀ λ (329)	S.		—			—		6.10	11.57		—
272	*Murcia* ✕ ♀ λ (329)	S.		—			—		9.—	13.50		—
524	*Guadix* ✕ ♀	Li.		—			—		19.—	19.32		—
100	**Guadix** ✕ ♀	S.	9.34		15.45	14.52	—	18.14	19.05	19.36	22.51	—
105	Benalúa de Guadix (apt.)		9.42	401		14.59	—	18.22	19.15		22.56	—
107	Fonelas (apt.)		9.51	Ráp.			—	18.28	19.22			—
119	Huélago-Darro-Diezma		10.14				—	18.50	19.45			—
125	**Moreda** ✕ ♀ λ	Li.	10.26	1-2-3	16.30	15.25	— ↓	19.—	19.56	20.09	23.27	—
0	*Granada* ✕ ♀ λ (329)	S.		8.35			15.—	17.25	—	—	22.10	—
58	*Moreda* ✕ ♀ λ	Li.		10.25			15.51	19.09	—	—	23.29	—
0	*Moreda* ✕ λ (329)	S.		10.40					20.20	20.11		—
53	*Granada* ✕ ♀ λ (329)	Li.		12.—					22.—	21.10		—
125	**Moreda** ✕ ♀ λ	S.	↳	10.35	17.01	←¹→	15.52	19.27	—	—	23.45	—
136	Pedro Martínez		—	10.59		—		19.48	—	—	0.04	—
146	Alamedilla-Guadah.*		—	11.17	17.46	—		20.02	—	—		—
152	Huelma ♀		—	11.32		—		20.17	—	—		—
157	Cabra del Santo Cristo-A		—	11.41	18.10	—		20.25	—	—		—
169	Huesa		—	11.57		—		20.40	—	—		—
181	Larva		—	12.14	18.52	—		20.56	—	—		—
189	Quesada ♀		—	12.30		—		21.10	—	—		—
197	Los Propios y Cazorla		—	12.44	19.16	—	17.14	21.22	—	—	1.16	—
204	Jódar ♀		—	13.02	19.37	—	17.23	21.34	—	—	1.27	—
215	Garcíez-Jimena		—	13.17		—	17.35	21.49	—	—		—
223	Beglar ♀		—	13.30		—	17.43	22.—	—	—	1.46	—
233	Torreblascopedro		—	13.46		—		22.15	—	—		—
242	**Linares-Baeza** ✕ ♀	Li.	—	14.—	20.28	—	18.04	22.26	—	—	2.10	—
		S.	—	15.07	20.41	—	18.12	23.41	—	—	2.22	—
262	Vilches		—	15.32	21.03	—	18.33	0.16	—	—	2.47	—
278	Santa Elena ♀		—	15.52		—		0.45	—	—	3.13	—
301	Almuradiel Viso del M.		—	16.24		—		1.20	—	—	3.44	—
318	Santa Cruz de Mudela ♀		—	16.46	22.02	—		1.41	—	—	4.01	—
332	Valdepeñas λ		—	16.59	22.15	—	19.27	2.17	—	—	4.16	—
360	Manzanares ♀ λ		—	17.24	22.38	—	19.43	2.53	—	—	4.42	—
383	Cinco Casas ♀		—	17.44		—		3.17	—	—		—
409	**Alcázar de S. J.** ✕ λ	Li.	—	18.05	23.20	—	20.10	3.41	—	—	5.25	—
		S.	—	18.10	—	—	20.11	3.51	—	—	5.35	—
437	Villacañas		—	18.38	—	—		4.31	—	—	6.04	—
509	Aranjuez ✕ ♀ λ		—	19.49	—	—		5.57	—	—	7.17	—
557	**MADRID-A.** ✕ ♀ λ	Li.	—	20.55	—	—	21.55	7.—	—	—	8.25	—

A Paga suplemento. Se transborda en Moreda; sale de Almería a las 12.25.
B Almería-Barcelona. It. T⁶
D Entre Almería-Madrid y Almería-Barcelona. It. T⁶.
E Transbordo en Moreda.

Almería → Moreda → Granada 327

Km.	ESTACIONES		1821 1832 Omn. 2-3 ♦	5843 Ráp. 1-2 ①⑤	857 5854 Ráp.-Aut. 2 ■	893 884 Cor. 2-3	865 856 Ráp.-Aut. 2 ■	5891 Cor. 2-3
0	**ALMERIA** λ ♀	S.	5.50	12.—	12.25	Procede de Alicante y Murcia	Procede de Valencia, Alicante y Murcia	15.—
7	Huércal-Viator		6.02		12.34			15.14
12	Benahadux-Pechina		6.11		12.40			15.24
17	Gádor ♀		6.20	12.29	12.47			15.34
21	**Santafé-Alhama** ♀	Li.	6.31		12.55			15.43
		S.	6.32		12.56			15.44
31	Fuente Santa		7.—					16.07
42	Gérgal ♀		7.36	13.45	13.30			16.31
47	Nacimiento		7.48					16.42
54	Doña María-Ocaña		8.01					16.55
64	Abla-Abrucena		8.19					17.12
69	Fiñana		8.36	14.48	14.10			17.22
80	Huéneja-Dólar ♀		8.58					17.43
88	Lacalahorra-Ferreira		9.12					17.54
100	**Guadix** ✕ ♀	Li.	9.29	15.33	14.51			18.09
		S.	9.34	15.45	14.52	19.05	19.36	18.14
105	Benalúa de Guadix (apt.) ♀		9.42		14.59	19.15		18.22
107	Fonelas (apt.)		9.51			19.22		18.28
119	Huélago-Darro-Diezma		10.14			19.45		18.50
125	**Moreda** ✕ ♀ λ	Li.	10.26	16.30	15.25	19.56	20.09	19.—
		S.	10.40	—	15.53	20.20	20.11	—
131	Bogarre			—		20.33	20.19	—
137	Píñar			—		20.44		—
149	Iznalloz ♀		11.17	—	16.19	21.06		—
159	Deifontes		11.30	—		21.19		—
168	Calicasas			—		21.36		—
175	Albolote			—		21.48		—
183	**GRANADA** ✕ ♀ λ	Li.	12.—	—	16.52	22.—	21.10	—

Granada → Moreda → Almería 327

Km.	ESTACIONES		5892 Cor. 2-3	5853 5858 Ráp.-Aut. 2 ■	1831 1822 Semi.-Dir. 2-3	5855 5866 Ráp.-Aut. 2 ■	883 894 Cor. 2-3	5844 Ráp. 1-2 ④⑦
0	**GRANADA** ✕ ♀ λ	S.	—	18.20	18.55	8.05	8.35	—
8	Albolote		—				8.51	—
15	Calicasas		—				9.03	—
24	Deifontes		—		19.23	8.34	9.18	—
34	Iznalloz ♀		—	18.54	19.41		9.38	—
47	Píñar		—		20.07		10.02	—
52	Bogarre		—		20.34		10.15	—
58	**Moreda** ✕ ♀ λ	Li.	—	19.20	20.41	9.11	10.25	—
		S.	11.40	19.35	20.45	9.12	10.41	16.30
65	Huélago-Darro-Diezma		11.50	19.44	20.56		10.51	
76	Fonelas (apt.)		12.07		21.12		11.09	
79	Benalúa de Guadix (apt.) ♀		12.14	20.01	21.21		11.17	
84	**Guadix** ✕ ♀	Li.	12.23	20.08	21.31	9.43	11.27	17.10
		S.	12.28	20.09	21.41			17.20
96	Lacalahorra-Ferreira		12.49		22.05			17.44
104	Huéneja-Dólar ♀		13.—	20.34	22.16			
114	Fiñana		13.17	20.46	22.45			18.17
120	Abla-Abrucena		13.26		22.56			
130	Doña María-Ocaña		13.47		23.17			
136	Nacimiento		14.—		23.29			
141	Gérgal ♀		14.10	21.22	23.43			
152	Fuente Santa		14.30		0.08			
163	**Santafé-Alhama** ♀	Li.	14.48	21.47	0.31	Continúa a Murcia, Alicante y Valencia	Continúa a Murcia y Alicante	
		S.	14.49	21.48	0.32			
167	Gádor ♀		14.58	21.55	0.44			
172	Benahadux-Pechina		15.06	22.01	0.53			
177	Huércal-Viator		15.15	22.07	1.03			
183	**ALMERIA** λ ♀	Li.	15.25	22.15	1.15			19.55

© Biblioteca Ferroviaria - FFE

Km.	885 896 Cor. 2-3	1827 1838 Omn. 2-3	5868 Omn. Aut. 3		ESTACIONES		1837 1828 Omn. 2-3	895 886 Cor. 2-3	5867 Omn. Aut. 3
		A					B		
0	9.—	19.35	—	S.	MURCIA	Ll.	9.31	20.55	—
8	9.10	19.45	—	Ll.	Alcantarilla	S.	9.22	20.45	—
91	9.25	19.51	—	S.	Almendricos	Ll.	9.19	20.39	—
101	12.10	22.10	18.15		Pulpí		7.15	18.15	11.50
110	12.29	22.28	18.29		Jaravía (apd.)		6.47	17.37	11.33
122	12.50	22.47	18.43				6.28	17.14	11.19
	13.10	23.05	19.—	Ll.	Aguilas	S.	6.—	16.45	11.—

A (4-3) Murcia-Aguilas.
B (4-3) Aguilas-Murcia.

para trabajar la madera

- mejor aprovechamiento
- mayor rendimiento
- más seguridad
- amortización rápida y sin pérdidas

Sierras de cinta y circulares, cepilladoras, regruesadoras, barrenos, moldureras, etc. de

SIERRAS ALAVESAS

Apartado 56-Teléf. 1202-VITORIA

Aunque todos los datos que publicamos son reproducidos de los oficiales de esta Red Nacional y de los facilitados por las Compañías de Vía Estrecha y Navegación, no asumimos las responsabilidad de cualquier error que pudiera deslizarse, ni de las alteraciones de Servicios que llegasen a producirse durante la impresión o después de publicada esta GUIA.

Km.	ESTACIONES		685 885 893 885 Cor. 2-3	5853 Omn. Aut.	555 875 856 Ráp.-Aut. 2	501 1526 1627 Ráp.-S. D. 1-3	551 562 661 662 R.-Aut. 2 ②④⑥	1827 Omn. 2-3	154 5542 TER 1-2
						A			C
0	VALENCIA-T.	S.	—	—	8.30	9.—	15.20	—	17.45
13	Silla		—	—	|	9.15	|	—	
30	Alcira		—	—	9.01	9.45	15.51	—	
46	Carcagente		—	—	9.06	9.50	15.56	—	
56	Játiva		—	—	9.22	10.13	16.13	—	
62	Alcudia		—	—	9.31	10.28	16.22	—	
113	La Encina	Ll. / S.	— / —	— / —	10.30 / 10.33	12.04 / 12.25	17.20 / 17.22	— / —	19.25 / 19.28
133	Villena		—	—	10.53	12.55	17.42	—	
144	Sax		—	—	11.06	13.10	17.54	—	
151	Elda-Petrel		—	—	11.14	13.22	18.02	—	
156	Monóvar-Pinoso		—	—	11.21	13.31	18.09	—	
162	Novelda-Aspe		—	—	11.28	13.40	18.16	—	
192	ALICANTE-T.	Ll. / S.	— / —	— / —	11.55 / 11.57	14.25 / 14.30	18.43 / 18.50	— / —	20.35 / —
196	ALICANTE-Benalúa		6.10	—	12.10	14.46	19.05	—	—
201	Torrellano		6.28	—	|	15.04	|	—	—
223	Elche		6.51	—	12.38	15.27	19.34	—	—
227	Crevillente		7.06	—	|	15.42	19.48	—	—
235	Albatera		7.23	—	13.—	15.59	20.02	—	—
243	Callosa de Segura		7.34	—	|	16.15	20.12	—	—
255	Orihuela		7.54	—	13.19	16.34	20.25	—	—
258	Beniel		8.04	—	|	16.46	20.35	—	—
261	Alquerías		8.21	—	13.35	16.57	20.46	—	—
264	Torreagüera (apd.)		8.27	—	|	17.03	|	—	—
268	Beniaján		8.33	—	|	17.08	20.52	—	—
272	MURCIA	Ll.	8.41	—	13.45	17.15	20.58	—	—
0	*MURCIA*	*S.*		—		*17.25*	*21.07*	—	—
44	*CARTAGENA*	*Ll.*	|	—	|	*19.—*	*22.25*	—	—
272	MURCIA	S.	9.—	16.10	13.50	—	—	19.35	—
280	Alcantarilla		9.25	16.20	13.59	—	—	19.51	—
296	Librilla		9.51	16.38	|	—	—	20.19	—
303	Alhama		10.06	16.48	14.25	—	—	20.31	—
316	Totana		10.30	17.04	14.42	—	—	20.53	—
328	La Hoya		10.48	17.18	|	—	—	21.09	—
336	Lorca (S. D.)		11.13	17.30	15.06	—	—	21.26	—
338	Lorca-Sutullena		11.23	17.36	15.11	—	—	21.32	—
350	Lumbreras		11.40	17.49	|	—	—	21.47	—
361	Almendricos		12.09	18.06	15.38	—	—	22.05	—
368	Las Norias		12.22	18.16	|	—	—	Continúa a Aguilas	—
379	Huercal-Overa		12.57	18.30	16.01	—	—		—
384	Almajalejo (apd.)		13.08	18.37	|	—	—		—
390	Zurgena		13.25	18.46	16.17	—	—		—
395	Arboleas (apd.)		13.35	18.54	|	—	—		—
401	Albox		13.47	19.02	16.33	—	—		—
406	Cantoria		14.00	19.11	16.42				—
415	Fines-Olula		14.31	19.25	16.56				—
421	Purchena		14.45	19.34	17.05	6813	6815	7881	—
431	Tíjola		15.18	19.52	17.23	Men.	Men.	Mer.	—
439	Serón		15.37	20.06	17.37	②④⑥			—
452	Hijate		16.10	20.25		3	3	3 ③	—
466	Caniles		16.34	20.43					—
471	Baza		16.54	20.50	18.20	7.—	14.25	19.45	—
479	Zúgar-Freila		17.11	—	|	7.20	14.50	20.21	—
494	Baúl		17.54	—	18.54	8.07	15.37	21.28	—
501	Gorate (apd.)		18.12	—		8.29	15.59	22.03	—
506	Gor		18.26	—		8.47	16.16	22.35	—
512	Hernán Valle		18.36	—		9.01	16.30	22.54	—
524	Guadix		19.05	—	19.32	9.34	16.55	23.30	—
529	Benalúa (apd.)		19.15	—		9.42	Ll.	Ll.	—
532	Fonelas (apd.)		19.22	—		9.51	—	—	—
543	Huélago		19.45	—		10.14	—	—	—
550	Moreda		20.20	—	20.11	10.40	—	—	—
574	Iznalloz		21.06	—		11.17	—	—	—
584	Deifontes		21.19	—		11.30	—	—	—
608	GRANADA	Ll.	22.—	—	21.10	12.—	—	—	—

A Entre Valencia y La Encina, y regreso, 2.ª y 3.ª clase.
C Paga suplemento. Procede de Barcelona. Itin. 218.

© Biblioteca Ferroviaria - FFE

Cartagena It. 231

329 Granada ⟶ Murcia ⟶ Alicante ⟶ Valencia

Km.	ESTACIONES		7882 Mer. 3 ③	1828 Omn. 2-3	5852 Omn. Aut.	1626 1527 1528 S.-Dir. 2-3 ▩	5855 876 5656 R.-Aut. 2 ▩ ✕	651 662 561 552 R.-Aut. 2 ① ③ ⑤	883 894 886 686 Cor. 2-3 ✉	6814 Mer. 3	6816 Mer. 3 ② ④ ⑥
0	**GRANADA** ✕ ♁ ♀ ☕	S.	—	—	—	—	8.05	—	8.35	—	18.55
24	Deifontes		—	—	—	—	8.34	—	9.18	—	|
34	Iznalloz ♀		—	—	—	—	|	—	9.38	—	|
58	**Moreda** ✕ ♁ ♀		—	—	—	—	9.12	—	10.41	—	20.45
65	Huélago		—	—	—	—	|	—	10.51	—	|
76	Fonelas (apd.)		—	—	—	—	|	—	11.09	—	|
79	Benalúa (apd.) ♀		—	—	—	—	|	—	11.17	—	|
85	**Guadix** ✕ ♀		6.50	—	—	—	9.51	—	11.40	13.50	21.45
97	Hernán Valle		7.36	—	—	—	|	—	12.09	14.20	22.15
102	Gor		8.04	—	—	—	|	—	12.24	14.38	22.31
108	Gorafe (apd.)		8.33	—	—	—	|	—	12.39	15.03	22.48
115	Baúl		9.05	—	—	—	10.34	—	13.—	15.30	23.13
130	Zúgar-Freila		9.50	—	—	—	|	—	13.27	16.05	23.45
138	**Baza** ✕ ♀		10.10	—	7.50	—	11.—	—	13.50	16.20	24.—
143	Caniles		Ll.	—	7.57	—	|	—	14.02	Ll.	Ll.
157	Hijate		—	—	8.18	—	|	—	14.36	—	—
170	Serón		—	—	8.34	—	11.39	—	14.58	—	—
178	Tíjola		—	—	8.45	—	11.49	—	15.16	—	—
188	Purchena		—	—	8.58	—	12.01	—	15.38	—	—
194	Fines-Olula		—	—	9.06	—	12.09	—	15.57	—	—
203	Cantoria		—	—	9.18	—	12.20	—	16.18	—	—
208	Albox		—	—	9.25	—	12.27	—	16.34	—	—
214	Arboleas (apd.)		—	—	9.33	—	|	—	16.44	—	—
219	Zurgena		—	—	9.41	—	12.41	—	17.03	—	—
225	Almajalejo (apd.)		—	—	9.52	—	|	—	17.19	—	—
230	Huercal-Overa		—	—	9.59	—	12.58	—	17.33	—	—
241	Las Norias		—	—	10.14	—	|	—	17.53	—	—
248	**Almendricos** ♀		—	7.15	10.24	—	13.19	—	18.15	—	—
261	Lumbreras		—	7.35	10.41	—	|	—	18.37	—	—
271	Lorca-Sutullena ♀		—	7.50	10.56	—	13.45	—	18.56	—	—
273	Lorca (S. D.) ✕ ♀		—	8.—	11.01	—	13.49	—	19.10	—	—
282	La Hoya		—	8.13	11.13	—	|	—	19.24	—	—
294	Totana		—	8.31	11.28	—	14.11	—	19.44	—	—
306	Alhama		—	8.49	11.43	—	14.26	—	20.05	—	—
314	Librilla		—	9.—	11.53	—	|	—	20.18	—	—
328	**Alcantarilla** ✕		—	9.22	12.12	—	14.52	—	20.45	—	—
329	**MURCIA** ✕ ♀ ♁ ☕	Ll.	—	9.31	12.20	—	15.01	—	20.55	—	—
0	*CARTAGENA* ✕ ♀ ♁	S.	—	—	—	*8.—*	*13.20*	*6.15*	|	—	—
44	*MURCIA* ✕ ♀ ♁ ☕	*Ll.*	—	—	—	*9.30*	*14.45*	*7.20*	|	—	—
329	**MURCIA** ✕ ♀ ♁ ☕	S.	—	—	—	10.10	15.05	7.22	21.20	—	—
336	Beniaján		—	—	—	10.18	|	7.29	21.30	—	—
340	Torreagüera (apd.)		—	—	—	10.23	|	|	21.35	—	—
342	**Alquerías**		—	—	—	10.30	15.18	7.35	21.56	—	—
350	Beniel		—		—	10.40	|	7.45	22.06	—	—
356	Orihuela ♀		—	5541	—	10.55	15.37	7.56	22.21	—	—
364	Callosa de Segura		—	153	—	11.11	15.49	8.08	22.36	—	—
373	**Albatera** ♀		—	TER	—	11.26	15.57	8.18	22.51	—	—
384	Crevillente		—		—	11.42	|	8.30	|	—	—
394	Elche ♀		—	1-2	—	12.04	16.20	8.46	23.29	—	—
399	Torrellano		—	✕▩	—	12.24	|	|	|	—	—
402	**ALICANTE-Benalúa** ♀ ♁ .		—	B	—	12.47	16.46	9.15	24.—	—	—
406	**ALICANTE-T.** ♀ ♁ ☕ ..	Ll.	—		—	13.—	17.—	9.25	—	—	—
		S.	—	8.35	—	13.10	17.05	9.30	—	—	—
436	Novelda-Aspe		—	|	—	14.03	17.44	10.10	—	—	—
442	Monóvar-Pinoso		—	|	—	14.13	17.53	10.18	—	—	—
447	Elda-Petrel		—	|	—	14.25	18.05	10.27	—	—	—
454	Sax		—	|	—	14.37	18.18	10.38	—	—	—
465	Villena ♀		—	|	—	14.56	18.32	10.56	—	—	—
485	**La Encina** ✕ ♀	Ll.	—	9.43	—	15.28	18.58	11.25	—	—	—
		S.	—	9.48	—	15.40	19.01	11.33	—	—	—
536	Alcudia		—	|	—	16.55	19.48	12.21	—	—	—
542	**Játiva** ♀		—	|	—	17.14	19.56	12.30	—	—	—
552	**Carcagente**		—	|	—	17.34	20.12	12.47	—	—	—
568	Alcira ♀		—	|	—	17.41	20.18	12.53	—	—	—
581	**Silla**		—	|	—	18.11	|	|	—	—	—
608	**VALENCIA-T.** ✕ ♀ ♁ ☕ .	Ll.	—	11.19	—	18.25	20.50	13.25	—	—	—

B Paga suplemento TER. Continúa a Barcelona. Itin. 218.

Ferrocarriles de ancho inferior al normal

INDICE DE ITINERARIOS

A

Alcoy a Gandía-Puerto, 455.
Alicante a Denia-Carcagente, 454.
Amorebieta a Bermeo, 416.
Avilés a Luarca, 407.
Azbarren a Matico, 422.

B

BARCELONA A:
- Guardiola, 437.
- Igualada, 437.
- Manresa, 437.
- Martorell, 437.
- Nuria, 440.
- Pallejá, 438.
- Ribas, 440.
- Rubí, 444.
- Sabadell-Tarrasa, 441.
- San Cugat, 443.
- San Baudilio, 439.
- Sarriá, 445.
- Tibidabo, 442.

BILBAO A:
- Las Arenas-Plencia, 420.
- Lezama, 423.
- Luchana-Sondica, 419.
- Luchana-La Robla-León, 414.
- Eibar, 426.
- San Sebastián-Elorrio, 426.
- Santander, 413.
- Málzaga-Zumárraga, 426.
- Munguía, 421.
- Valmaseda, 413.

C

Cartagena a Los Blancos, 456.
Carcagente a Denia-Alicante, 454.
Collanzo a Ujo, 409.
Collanzo a Oviedo, 409.

E

El Ferrol a Vivero, 411.

G

GANDIA A:
- Alcoy, 455.
- Cieza, 455.
- Villena, 455.

Gerona a Olot, 448.
San Feliú de Guixols, 447.

GIJON A:
- Avilés, 407 y 408.
- Laviana, 406.
- Luarca, 407.

Granada a Sierra Nevada, 467.

M

Madrid a Navalcarnero, 400.

MALAGA A:
- Fuengirola, 466.
- Torremolinos, 466.

MEDINA DE RIOSECO A:
- Palanquinos, 401 y 402.

O

OVIEDO A:
- Collanzo, 409.
- Ujo, 409.
- San Esteban de Pravia, 410.
- Santander, 412.

P

PALENCIA A:
- Medina de Ríoseco, 402.
- Palanquinos, 402.
- Villalón, 402.

PALMA A:
- Artá, 473.
- Felanitx, 474.
- La Puebla, 475.
- Sóller, 476.

Peñarroya-Fuente del Arco, 463.
Puertollano a Fte. del Arco, 463.
Puertollano a Almodóvar, 464.

R

Ramal de Nerva, 461.
Ramal de Zalamea la Real, 460.
Reus a Salou, 446.
Ríotinto a Huelva, 459.
Ríotinto a Nerva, 461.

S

Sádaba a Gallur, 436.
Salinas a Olarizu, 424.
San Prudencio a Oñate, 425.

SAN SEBASTIAN A:
- Bilbao, 426.
- Eibar, 426.
- Frontera francesa, 427.

SANTANDER A:
- Bilbao, 413.
- Liérganes, 413.
- Llanes, 412.
- Ontaneda, 413.
- Oviedo, 412.

T

Tortosa a La Cava, 477.

V

VALENCIA A:
- Bétera, 451.
- Grao, 453.
- Liria, 450.
- Rafelbuñol, 453.
- Villanueva de Castellón, 449.

Valladolid-Medina de Ríoseco, 401.
Valladolid a Palanquinos, 401.

VITORIA A:
- Estella, 430.
- Estibaliz, 431.
- Mecolalde, 429.
- Olarizu, 431-A.

Z

Zalamea a San Juan del Puerto, 462.
Zalamea la Real a El Valle, 460.
Zumárraga a Zumaya, 428.

© Biblioteca Ferroviaria - FFE

400 Madrid ⟶ Navalcarnero

Km.	ESTATIONES		Omn. ⚒	Aut. ⑦✠	Aut.	Aut.	Aut. ⚒	Aut. (1)	Aut.	Aut. (2)	Aut.
0	**MADRID**	S.	7.20	8.—	9.—	11.—	13.45	14.45	18.30	19.30	21.—
4	**Madrid-Empalme**		7.33	8.07	9.07	11.07	13.52	14.52	18.37	19.37	21.07
6	Campamento		7.38	8.09	9.09	11.09	13.55	14.54	18.39	19.39	21.09
8	Cuatro Vientos		7.41	8.12	9.12	11.12	13.57	14.56	18.42	19.42	21.12
10	San José de Valderas		—	8.16	9.16	11.16	14.01	15.—	18.46	19.46	21.16
12	Alcorcón		—	8.19	9.19	11.19	14.04	15.03	18.49	19.49	21.19
17	Móstoles		—	8.25	9.25	11.25	14.10	15.09	18.55	19.55	21.25
25	Río Guadarrama		—	8.36	9.36	11.35	14.21	15.20	19.06	20.06	21.36
32	**NAVALCARNERO**	Ll.	—	8.45	9.45	11.45	14.30	15.29	19.15	20.15	21.45

(1) Circula los sábados laborables, domingos y festivos.
(2) Laborables, excepto sábados.

400 Navalcarnero ⟶ Madrid

Km.	ESTATIONES		Aut. ⚒	Aut. ⚒	Aut. ⑦✠	Aut.	Aut.	Omn. ⚒	Aut. ⚒	Aut. (1)	Aut.	Aut. ⑦✠
0	**NAVALCARNERO**	S.	6.30	7.—	9.—	10.—	12.—	—	14.45	15.45	19.30	21.—
7	Río Guadarrama		6.40	7.13	9.11	10.10	12.10	—	14.55	15.55	19.41	21.11
15	Móstoles		6.51	7.24	9.24	10.21	12.21	—	15.08	16.06	19.54	21.24
20	Alcorcón		6.57	7.29	9.30	10.27	12.27	—	15.14	16.12	20.—	21.30
22	San José de Valderas		6.59	7.31	9.32	10.29	12.29	—	15.16	16.14	20.02	21.32
24	Cuatro Vientos		7.03	7.35	9.36	10.33	12.33	14.10	15.20	16.19	20.06	21.36
26	Campamento		7.05	7.37	9.38	10.35	12.35	14.13	15.22	16.21	20.08	21.38
28	**Madrid-Empalme**		7.08	7.40	9.41	10.38	12.38	14.17	15.25	16.25	20.11	21.41
32	**MADRID**	Ll.	7.14	7.46	9.47	10.44	12.44	14.27	15.31	16.30	20.17	21.47

(1) Circula los sábados laborables, domingos y festivos.

401 Valladolid ⟷ Palanquin o

Km.	F 22 Aut. ✉ Mix.	3438 Omn. De ⑦	ESTATIONES		3431 Omn. De ⑦	F 21 Aut. ✉ Mix.
0	10.15	18.25	**VALLADOLID-S. B.**	Ll.	9.40	15.55
5	10.26	18.34	Zaratán		9.32	15.45
12	10.42	18.46	Villanubla		9.20	15.30
14	10.49	|	Canteras		|	15.22
19	10.58	18.56	Torozos		9.10	15.13
25	11.08	19.04	La Mudarra		9.02	15.04
31	11.19	19.12	Coruñeses		8.54	14.02
36	11.30	19.19	Valverde		8.47	14.41
41	11.50	19.31	Medina de R.-Ciudad		8.40	14.30
44	11.55	19.32	**Medina de R.-Castilla**		8.33	14.15
0		19.34	Medina R.		8.31	↑
11	✠	19.47	Moral de la Reina		8.18	✠
20		19.58	Cuenca Campos		8.07	
25	↓	20.05	Villalón		8.00	
53	13.09	19.47	Palazuelo de Vedija		8.18	13.08
60	13.30	19.56	Villamuriel de Campos		8.09	12.46
67	13.50	20.05	Barcial de la Loma		8.—	12.26
71	14.04	20.11	Castroverde de Campos		7.53	12.15
80	14.33	20.22	Villanueva del Campo		7.42	11.53
86	14.48	20.30	Roales		7.34	11.34
91	15.06	20.37	Valderas		7.27	11.23
101	15.30	20.48	Campazas		7.15	10.55
109	15.51	20.58	Castrofuerte		7.05	10.34
119	16.20	21.09	Valencia de Don Juan		6.54	10.13
125	16.36	21.16	Fresno de la Vega		6.47	9.50
129	16.48	21.22	Cigosos de los Oteros		6.41	9.40
138	17.05	21.32	**PALANQUINOS**	S.	6.30	9.20

Palanquinos ⟷ Palencia 402

Km.	3433 Omn. De ⑦	3441 Cor.	3437 Omn. De ⑦	3439 Omn. De ①	ESTATIONES		3430 Omn. De ⑦	3440 Cor.	3434 Omn. De ⑦	3436 Omn. De ⑦
0	6.30	9.20	—	—	**PALANQUINOS**	Ll.	—	17.05	—	21.32
9	6.41	9.40	—	—	Cigosos de los Oteros		—	16.48	—	21.22
13	6.47	9.50	—	—	Fresno de la Vega		—	16.36	—	21.16
19	6.54	10.13	—	—	Valencia de Don Juan		—	16.20	—	21.09
29	7.05	10.34	—	—	Castrofuerte		—	15.51	—	20.58
37	7.15	10.55	—	—	Campazas		—	15.30	—	20.48
47	7.27	11.23	—	—	Valderas		—	15.06	—	20.37
53	7.34	11.34	—	—	Roales		—	14.48	—	20.30
58	7.42	11.53	—	—	Villanueva del Campo		—	14.33	—	20.22
67	7.53	12.15	—	—	Castroverde de Campos		—	14.04	—	20.11
71	8.—	12.26	—	—	Barcial de la Loma		—	13.50	—	20.05
78	8.09	12.46	—	—	Villamuriel de Campos		—	13.30	—	19.56
85	8.18	13.08	—	—	Palazuelo de Vedija		—	13.09	—	19.47
94	8.37	14.25	—	19.40	**Medina de R.-Castilla**		8.31	12.47	—	19.36
105	8.51	14.46	—	19.53	Moral de la Reina		8.18	11.58	—	19.19
114	9.02	15.03	—	20.04	Cuenca de Campos		8.07	11.40	—	19.08
119	9.09	15.18	15.—	20.10	Villalón de Campos		8.—	11.28	14.45	19.01
125	9.17	15.31	15.08	Ll.	Villafrades		—	11.06	14.38	18.53
131	9.26	15.48	15.17	—	Villarramiel		—	10.53	14.29	18.44
138	9.35	16.07	15.26	—	Castromocho		—	10.34	14.20	18.35
142	9.41	16.21	15.32	—	Baquerín		—	10.20	14.14	18.29
148	9.48	16.34	15.39	—	Mazariegos		—	10.03	14.07	18.22
152	9.54	16.46	15.45	—	Villamartín de Campos		—	9.53	14.01	18.16
163	10.09	17.08	16.—	—	**PALENCIA**	S.	—	9.25	13.45	18.—

Ponferrada ⟷ Villablino 405

Km.	5 (1) Trn. 3	1 Cor. 1-2-3	3 Mix. 3	7 Obr. 3	ESTATIONES		4 Mix. 3	2 Cor. 1-2-3	8 Obr. 3	6 (1) Trn. 3
0	9.—	12.05	19.35		**Ponferrada**	Ll.	8.59	17.48		22.09
5	|	12.14	19.46		Columbrianos (apd.)		8.51	17.40		|
6	9.11	12.18	19.51		San Andrés de Montejos		8.47	17.36		21.59
15	9.27	12.35	20.13		Cubillos		8.31	17.20		21.42
18	9.36	12.43	20.22		Pradilla (apt.)		8.22	17.11		21.32
22	9.44	12.50	20.30		Santa Marina		8.15	17.04		21.25
25	9.54	12.59	20.40		Toreno		8.06	16.56		21.16
33	10.14	13.19	21.04		Matarrosa		7.50	16.41		21.—
37	10.22	13.27	21.13		Santa Cruz (apd.)		7.42	16.32		20.51
40	10.31	13.36	21.24		Páramo		7.34	16.24		20.43
42	10.37	13.42	21.31		Corbón (apd.)		7.28	16.18		20.37
52	10.55	14.—	21.54	6.47	Palacios		7.11	16.01	17.31	20.20
56	11.06	14.10	22.07	7.—	Cuevas		7.01	15.51	17.23	20.10
59	11.13	14.17	22.16	7.07	Villariño (apd.)		6.53	15.43	17.14	20.02
62	11.20	14.24	22.25	7.14	Rabanal (apd.)		6.46	15.36	17.07	19.55
64	11.26	14.30	22.32	7.20	**Villablino**	S.	6.40	15.30	17.01	19.49

(1) Circula desde 1-V a 15-X.

© Biblioteca Ferroviaria - FFE

406 Gijón ⟶ Laviana

		⚒	⚒			✠		
GIJON	S.	5.48	7.45	8.12	9.26	9.52	12.04	12.43
Sotiello		5.59		8.24	9.34	10.03	12.12	12.54
Pinzales		6.04		8.29	9.38	10.08	12.18	12.59
Florida		6.15	8.04	8.41	9.47	10.19		13.10
Noreña (Apd.)		6.24	8.10	8.50	9.53	10.28	12.32	13.19
Noreña		6.28	8.14	9.04	9.56	10.32	12.35	13.31
Bendición (Apd.)		6.34	8.18	9.10	10.—	10.38	12.39	13.37
Carbayín		6.43	8.25	9.19	10.07	10.46	12.45	13.46
Tuilla (Apd.)		6.49	8.34	9.25	10.14	10.52	12.50	13.52
La Felguera		6.57	8.40	9.34	10.20	11.02	12.56	14.01
Sama		7.02	8.44	9.40	10.24	11.08	13.—	14.08
Ciaño (apd.)		7.06	8.47	9.44	10.27	11.12	13.03	14.12
El Entrego		7.10	8.50	9.49	10.30	11.17	13.06	14.17
Sotrondio		7.16	8.55	9.56	✠10.35	11.23	13.11	14.29
Blimea (Apd.)		7.20	8.58	10.—	10.38	11.27	13.14	14.33
LAVIANA	Li.	7.26	9.03	10.06	10.43	11.33	13.19	14.39

			⚒				⚒	✠
GIJON	S.	14.46	15.50	17.16	18.20	19.36	20.38	22.05	22.15
Sotiello		14.58	15.58	17.28	18.28	19.48	20.46	22.13	22.27
Pinzales		15.03	16.02	17.33		19.53	20.50		22.32
Florida		15.15		17.44		20.05	20.59		22.43
Noreña (Apd.)		15.24	16.16	17.53	18.45	20.14	21.05	22.30	22.52
Noreña		15.33	16.19	17.57	18.48	20.26	21.09	22.34	22.56
Bendición (Apd.)		15.39	16.23	18.03	18.52	23.32	21.14	22.38	23.02
Carbayín		15.47	16.29	18.11	18.58	20.41	21.20	22.49	23.10
Tuilla (Apd.)		15.53	16.34	18.17	19.03	20.47	21.25	22.54	23.16
La Felguera		16.01	16.40	18.24	19.09	20.56	21.31	23.—	23.23
Sama		16.06	16.48	18.28	19.13	21.02	21.34	23.04	23.27
Ciaño (Apd.)		16.10	16.51	18.32	19.16	21.06	21.37	23.07	23.31
El Entrego		16.14	16.54	18.36	19.19	21.11	21.40	23.10	23.35
Sotrondio		16.20	✠17.10	18.42	19.27	21.17	21.45	23.15	23.41
Blimea (Apd.)		16.24	17.13	18.46	✠19.30	21.21	21.48	23.18	23.45
LAVIANA	Li.	16.30	17.18	18.52	19.35	21.27	21.53	23.23	23.51

406 Laviana ⟶ Gijón

		⚒	⚒	✠			✠		
LAVIANA	S.	5.43	7.08	—	7.54	9.45	—	11.15	12.24
Blimea (Apd.)		5.50	7.14	—	8.01	9.51	—	11.21	12.31
Sotrondio		5.54	7.17	—	8.06	9.54	—	11.24	12.35
El Entrego		6.—	7.22	—	8.13	9.59	—	11.29	12.41
Ciaño (Apd.)		6.04	7.25	—	8.17	10.02	—	11.32	12.45
Sama		6.08	7.29	7.59	8.23	10.05	—	11.35	12.50
La Felguera		6.12	7.34	8.03	8.28	10.09	—	11.39	12.55
Tuilla (Apd.)		6.19	7.40	8.10	8.35	10.15	—	11.45	13.02
Carbayín		6.26	7.45	8.17	8.43	10.20	11.32	11.50	13.10
Bendición (Apd.)		6.35	7.52	8.24	8.50	10.26	11.39	11.56	13.17
Noreña		6.41	7.56	8.30	9.05	10.30	11.45	12.—	13.30
Noreña (Apd.)		6.44	7.59	8.33	9.08	10.33	11.48	12.03	13.33
Florida		6.53	8.06	8.42	9.17		11.57		13.42
Pinzales		7.05	8.15	8.54	9.28		12.08	12.19	13.54
Sotiello		7.10	8.23	8.59	9.33	10.50	12.13	12.23	13.59
GIJON	Li.	7.21	8.30	9.09	9.44	10.57	12.23	12.30	14.10

								✠	⚒
LAVIANA	S.	14.16	15.35	17.—	18.01	19.17	20.32	22.—	22.15
Blimea (Apd.)		14.23	15.41	17.07	18.07	19.24	20.38	22.07	22.21
Sotrondio		14.30	15.44	17.11	18.10	19.29	20.41	22.11	22.24
El Entrego		14.37	15.49	17.17	18.15	19.36	20.46	22.17	22.29
Ciaño (Apd.)		14.41	15.52	17.21	18.18	19.40	20.49	22.21	22.32
Sama		14.48	15.55	17.25	18.21	19.46	20.53	22.25	22.35
La Felguera		14.54	15.59	17.30	18.25	19.52	20.57	22.29	22.39
Tuilla (Apd.)		15.01	16.05	17.37	18.31	19.59	21.03	22.36	22.45
Carbayín		15.09	16.10	17.44	18.36	20.07	21.08	22.43	22.50
Bendición (Apd.)		15.16	16.16	17.51	18.42	20.14	21.15	22.50	22.56
Noreña		15.30	16.20	17.59	18.47	20.27	21.19	22.57	23.—
Noreña (Apd.)		15.33	16.23	18.02	18.50	20.30	21.22	23.—	23.03
Florida		15.42		18.11		20.39		23.09	
Pinzales		15.54		18.22		20.51	21.36	23.20	
Sotiello		15.59		18.27		20.56	21.40	23.25	23.20
GIJON	Li.	16.10	16.46	18.38	19.13	21.07	21.47	23.35	23.27

Gijón ⟶ Luarca 407

Km.	ESTACIONES		919	951	903	953	917	955	913			
					A		⚒					
0	GIJON	S.	—	7.45	9.30	13.30	14.30	18.30	20.45			
27	Avilés-Carreño		—	8.51	10.20	14.22	15.52	19.20	22.30			
	Avilés-(F. G.)		—	8.54	10.24	14.24	15.54	19.23	22.34			
32	Salinas (apd.)		—	8.59	10.30	14.28	15.59	19.28	22.40			
35	Piedras Blancas		—	9.03	10.35	14.32	16.03	19.32	22.45			
	Vega Rozadas (apd.)		—	9.05	10.38	14.34	16.06	19.34	22.48			
40	Santiago del Monte		—	9.14	10.45	14.39	16.12	19.39	22.55			
44	Soto del Barco		—	9.20	10.53	14.46	16.19	19.47	23.03			
48	Riberas (apd.)		—	9.24	10.59	14.50	16.23	19.52	23.09			
	Peñaullán (apd.)		—	9.27	11.03	14.55	16.26	19.56	23.12			
52	Pravia		6.11	9.30	11.09	14.56	16.30	20.—	23.15			
53	Santianes (apd.)		6.15	9.34	11.14	15.—	16.34	20.05	23.19			
55	Los Cabos (apd.)		6.17	9.36	11.17	15.02	16.36	20.08	23.21			
60	Muros de Nalón		6.25	9.45	11.26	15.11	16.44	20.18	23.29			
64	Cudillero		—	9.52	11.33	15.18	—	20.31	—			
70	La Magdalena (apd.)		—	9.57	11.40	15.24	—	20.36	—			
78	San Martín de Luiña		—	10.04	11.46	15.31	—	20.43	—			
79	Soto de Luiña		—	10.10	—	15.38	—	20.49	—			
84	Valdrado (apd.)		—	10.14	—	15.42	—	20.53	—			
85	Novellana		—	10.18	—	15.45	—	20.57	—			
87	Ballota		—	10.22	—	15.50	—	21.01	—			
	Tabliza (apd.)		—	10.26	—	15.54	—	21.05	—			
95	Cadavedo		—	10.32	—	16.—	—	21.11	—			
	San Cristóbal (apd.)		—	10.34	—	16.02	—	21.13	—			
103	Canero		—	10.39	—	16.08	—	21.18	—			
107	Barcia (apd.)		—	10.46	—	16.16	—	21.25	—			
109	LUARCA	Li.	—	10.50	—	16.20	—	21.29	—			

A Diario entre Avilés y Pravia. Los jueves continúa a San Martín.

Luarca ⟶ Gijón 407

Km.	ESTACIONES		902	950	906	952	910	912	954	914		
							⚒	A		—		
0	LUARCA	S.	—	7.31	—	12.13	—		19.28	—		
1	Barcia (apd.)		—	7.35	—	12.17	—		19.32	—		
8	Canero		—	7.44	—	12.25	—		19.40	—		
	San Cristóbal (apd.)		—	7.49	—	12.30	—		19.45	—		
14	Cadavedo		—	7.51	—	12.33	—		19.48	—		
	Tabliza (apd.)		—	7.57	—	12.38	—		19.53	—		
22	Ballota		—	8.01	—	12.42	—		19.57	—		
29	Novellana		—	8.05	—	12.47	—		20.02	—		
30	Valdrado (apd.)		—	8.09	—	12.50	—		20.05	—		
31	Soto de Luiña		—	8.13	—	12.55	—		20.10	—		
36	San Martín de Luiña		—	8.20	—	13.02	—		20.17	—		
39	La Magdalena (apd.)		—	8.26	—	13.08	—		20.23	—		
45	Cudillero		—	8.32	—	13.14	—		20.30	—		
49	Muros de Nalón		6.28	8.39	—	13.21	17.—	17.59	20.37	23·30		
54	Los Cabos (apd.)		6.35	8.46	—	13.28	17.07	18.07	20.44	23.37		
56	Santianes (apd.)		6.37	8.49	—	13.30	17.09	18.10	20.45	23.39		
58	Pravia		6.42	8.54	12.40	13.38	17.13	18.16	20.53	23.43		
	Peñaullán (apd.)		6.44	8.56	12.42	13.40	—	18.18	20.55	—		
62	Riberas (apd.)		6.48	8.59	12.46	13.43	—	18.22	20.59	—		
65	Soto del Barco		6.54	9.04	12.52	13.47	—	18.28	21.05	—		
70	Santiago del Monte		7.03	9.12	13.01	13.56	—	18.37	21.14	—		
	Vega Rozadas (apd.)		7.07	9.16	13.05	14.—	—	18.42	21.19	—		
74	Piedras Blancas		7.12	9.20	13.10	14.04	—	18.46	21.23	—		
76	Salinas (apd.)		7.17	9.23	13.15	14.08	—	18.51	21.28	—		
77	Avilés (F. G.)		7.23	9.27	13.21	14.12	—	18.57	21.34	—		
	Avilés-Carreño		7.26	9.29	13.24	14.14	—	19.—	21.37	—		
109	GIJON	Li.	8.31	10.15	14.15	15.15	—	19.55	23.15	—		

A Diario entre Pravia y Avilés, y ✠, desde Muros.

© Biblioteca Ferroviaria - FFE

Km.	ESTACIONES		1 Mix.	3 Mix.	5 Mix.	7 Mix. ⚒	9 Mix. ⚒	11 Mix. ⚒	13 Mix.	15 Mix. ⚒
	GIJON	S.	—	—	—	—	6.45	—	7.45	—
6	Veriña		—	—	—	—	6.56	—	7.55	—
7	Aboño		—	—	—	—	7.01	—	7.59	—
12	Perlora		5.03	—	—	—	7.10	—	8.08	—
13	CANDAS (A)	Lí.	5.06	—	—	—	7.13	—	8.11	—
		S.	5.07	—	—	—	7.14	—	8.12	—
14	CANDAS (E)	Lí.	5.08	—	—	—	7.15	—	8.13	—
		S.	5.09	4.53	—	6.07	7.16	7.04	8.15	—
16	Regueral		5.14	4.57	—	6.12	7.22	7.08	8.20	—
19	San Zabornín		5.20	5.01	—	6.18	7.28	7.12	8.26	—
23	TRASONA	Lí.	|	|	—	|	|	|	|	—
		S.	5.28	5.08	6.05	6.26	7.37	7.19	8.34	8.—
25	Llaranes		5.32	5.12	6.09	6.30	7.41	7.23	8.39	8.04
27	AVILES		5.35	5.16	6.12	6.33	7.44	7.25	8.42	8.08
	Enlaces a LUARCA	Lí.	—	—	—	—	—	—	8.46	—

Km.	ESTACIONES		17 Mix. ⚒	19 Mix.	21 Ráp.	23 Mix.	25 Mix.	27 Mix. ⚒	29 Mix.	31 Mix.	33 Mix. ⚒	35 Cor.	37 Mix. ⚒
	GIJON	S.	9.—	9.30	10.30	11.30	12.30	—	13.30	14.30	—	15.30	—
6	Veriña		9.10	9.37	|	11.37	12.37	—	13.37	14.37	—	15.37	—
7	Aboño		9.14	9.41	|	11.41	12.41	—	13.41	14.41	—	15.41	—
12	Perlora		9.23	9.47	|	11.47	12.47	—	13.47	14.47	—	15.47	—
13	CANDAS (A)	Lí.	9.26	9.49	10.48	11.49	12.49	—	13.49	14.49	—	15.49	—
		S.	9.27	9.50	10.48	11.50	12.50	—	13.50	14.50	—	15.50	—
14	CANDAS (E)	Lí.	9.28	9.51	10.49	11.51	12.51	—	13.51	14.51	—	15.51	—
		S.	—	9.53	10.50	11.53	12.53	12.43	13.53	14.53	—	15.53	—
16	Regueral		—	9.57	|	11.57	12.57	12.48	13.57	14.57	—	15.57	—
19	San Zabornín		—	10.01	|	12.01	13.01	12.54	14.01	15.01	—	16.01	—
23	TRASONA	Lí.	—	|	|	|	13.07	|	|	|	—	|	—
		S.	—	10.07	|	12.07	13.10	13.01	14.07	15.07	14.40	16.07	15.40
25	Llaranes		—	10.11	|	12.11	13.14	13.05	14.11	15.11	14.44	16.11	15.44
27	AVILES		—	10.15	11.10	12.15	13.18	13.08	14.15	15.15	14.47	16.15	15.47
	Enlaces a LUARCA	Lí.	—	10.20	—	—	—	—	14.22	—	—	—	—

Km.	ESTACIONES		39 Ráp.	41 Mix. (3)	43 Mix.	45 Mix.	47 Mix.	49 Mix.	51 Mix. (5)	53 Mix.	55 Mix.	57 Mix. (4)	59 Mix.
	GIJON	S.	16.30	17.30	18.30	19.30	20.15	20.45	—	—	22.30	23.15	23.30
6	Veriña		|	17.37	18.37	19.37	20.25	20.52	—	—	22.37	23.25	23.37
7	Aboño		|	17.41	18.41	19.41	20.29	20.56	—	—	22.41	23.29	23.41
12	Perlora		|	17.47	18.47	19.47	20.38	21.02	—	—	22.47	23.38	23.47
13	CANDAS (A)	Lí.	16.48	17.49	18.49	19.49	20.41	21.04	—	—	22.49	23.41	23.49
		S.	16.48	17.50	18.50	19.50	20.42	21.05	—	—	22.50	23.42	23.50
14	CANDAS (E)	Lí.	16.49	17.51	18.51	19.51	20.43	21.06	—	—	22.51	23.43	23.51
		S.	16.50	17.53	18.53	19.53	—	21.08	21.14	—	22.53	—	—
16	Regueral		|	17.57	18.57	19.57	—	21.12	21.19	—	22.57	—	—
19	San Zabornín		|	18.01	19.01	20.01	—	21.16	21.25	—	23.01	—	—
23	TRASONA	Lí.	|	|	|	|	—	|	21.33	—	|	—	—
		S.	|	18.07	19.07	20.07	—	21.22	|	22.15	23.07	—	—
25	Llaranes		|	18.11	19.11	20.11	—	21.26	21.37	22.19	23.11	—	—
27	AVILES		17.10	18.18	19.15	20.15	—	21.30	21.40	22.22	23.15	—	—
	Enlaces a LUARCA	Lí.	—	—	19.20	—	—	—	—	—	—	—	—

(3) Parada discrecional en Tremañes.
(4) Los ✠ sale a las 22.45.
(5) Los ✠ sale a las 20.30.

Km.	ESTACIONES		4 Mix.	6 Mix. ⚒	8 Mix.	10 Mix. ⚒	10-A Mix. ✠	12 Mix. ⚒	14 Mix. ⚒	18 Mix. ⚒	20 Mix. (3)
	AVILES	S.	5.35	—	6.19	6.45	7.45	7.30	7.35	9.—	9.30
2	Llaranes	S.	5.39	—	6.23	6.49	7.49	7.34	7.40	9.04	9.34
4	TRASONA	Lí.	5.42	—	|	|	|	7.37	|	9.07	|
		S.	—	—	6.27	6.53	7.53	—	7.44	—	9.38
9	San Zabornín		—	—	6.38	7.04	8.—	—	7.55	—	9.45
11	Regueral		—	—	6.43	7.09	8.04	—	8.—	—	9.49
14	CANDAS (E)	Lí.	—	—	6.47	7.13	8.08	—	8.04	—	9.53
		S.	—	6.—	6.47	7.15	8.08	—	8.04	—	9.53
14	CANDAS (A)	Lí.	—	6.01	6.48	7.16	8.09	—	8.05	—	9.54
		S.	—	6.02	6.49	7.17	8.10	—	8.06	—	9.55
16	Perlora		—	6.04	6.52	7.19	8.13	—	8.09	—	9.58
20	Aboño		—	6.13	7.01	7.26	8.19	—	8.17	—	10.04
21	Veriña		—	6.16	7.05	7.29	8.23	—	8.21	—	10.08
27	GIJON	Lí.	—	6.26	7.15	7.36	8.30	—	8.31	—	10.15

Km.	ESTACIONES		22 Ráp.	24 Mix.	26 Mix.	28 Mix. (3)	30 Mix. ⚒	32 Mix.	36 Mix.	36 A Mix. ⚒	38 Mix. ⚒
	AVILES	S.	10.30	11.30	12.30	13.30	14.15	14.30	15.30	15.40	16.—
2	Llaranes	S.	|	11.34	12.34	13.34	14.19	14.34	15.34	15.44	16.04
4	TRASONA	Lí.	|	|	|	|	|	|	|	|	|
		S.	|	11.38	12.38	13.38	14.23	14.38	15.38	15.48	16.08
9	San Zabornín		|	11.45	12.45	13.45	14.34	14.45	15.45	16.—	16.20
11	Regueral		|	11.49	12.49	13.49	14.39	14.49	15.49	16.05	16.25
14	CANDAS (E)	Lí.	10.50	11.53	12.53	13.53	14.43	14.53	15.53	16.10	16.29
		S.	10.50	11.53	12.53	13.53	—	14.53	15.53	—	—
14	CANDAS (A)	Lí.	10.51	11.54	12.54	13.54	—	14.54	15.54	—	—
		S.	10.52	11.55	12.55	13.55	—	14.55	15.55	—	—
16	Perlora		|	11.58	12.58	13.58	—	14.58	15.58	—	—
20	Aboño		|	12.04	13.04	14.04	—	15.04	16.04	—	—
21	Veriña		|	12.08	13.08	14.08	—	15.08	16.08	—	—
27	GIJON	Lí.	11.15	12.15	13.15	14.15	—	15.15	16.15	—	—

Km.	ESTACIONES		40 Ráp.	42 Mix. (3)	44 Mix. (3)	46 Mix. ⚒	48 Cor.	50 Mix.	52 Mix.	54 Mix. (4)	56 Mix.	58 Mix.
	AVILES	S.	16.30	17.30	18.30	—	19.30	20.45	21.38	22.00	22.30	23.30
2	Llaranes	S.	|	17.34	18.34	—	19.34	20.49	21.42	22.04	22.34	23.34
4	TRASONA	Lí.	|	|	|	—	|	|	21.45	|	|	|
		S.	|	17.38	18.38	—	19.38	20.53	—	22.08	22.38	23.38
9	San Zabornín		|	17.45	18.45	—	19.45	21.—	—	22.14	22.45	23.45
11	Regueral		|	17.49	18.49	—	19.49	21.04	—	22.19	22.49	23.49
14	CANDAS (E)	Lí.	16.50	17.53	18.53	—	19.53	21.08	—	22.33	22.53	23.53
		S.	16.50	17.53	18.53	19.28	19.53	21.08	—	22.33	22.53	—
14	CANDAS (A)	Lí.	16.51	17.54	18.54	19.29	19.54	21.09	—	22.34	22.54	—
		S.	16.52	17.55	18.55	19.30	19.55	21.10	—	22.35	22.55	—
16	Perlora		|	17.58	18.58	19.33	19.58	21.13	—	22.38	22.58	—
20	Aboño		|	18.04	19.04	19.39	20.04	21.19	—	22.46	23.04	—
21	Veriña		|	18.08	19.08	19.45	20.08	21.23	—	22.50	23.08	—
27	GIJON	Lí.	17.10	18.15	19.15	19.58	20.15	21.30	—	22.54	23.15	—

(3) Parada discrecional en Tremañes.
(4) Los ✠ sale a las 21.35.

© Biblioteca Ferroviaria - FFE

409 Oviedo → Ujo → Collanzo

Km.	ESTACIONES		341 Mix. Discre. 3 De ⑦	311 Cor. 2-3	342 Ráp. 2-3	361 Ráp. 2-3 (1)	312 Mix. 2-3	313 Mix. 2-3	Ráp. 2-3 ✠ (2)	411 Mix. 3 ✠ (2)
0	**OVIEDO**	S.	5.15	7.40	9.53	13.15	14.25	19.10	21.36	—
6	Manjoya		5.31	7.49	10.—	13.22	14.34	19.19	21.45	—
11	Fuso-Puerto		5.51	7.59	10.11	13.30	14.44	19.29	21.55	—
16	Soto Ribera		6.10	8.08	10.19	13.38	14.52	19.37	22.03	—
19	Parteayer		6.20	8.13	10.24	13.42	14.57	19.42	22.08	—
25	Pereda		6.38	8.25	10.36	13.53	15.09	19.54	22.20	—
27	Ablaña		6.46	8.28	10.39	13.56	15.12	19.57	22.23	—
30	**Mieres**		7.02	8.35	10.46	14.02	15.19	20.04	22.29	—
34	Figaredo		7.55	8.43	10.55	14.10	15.27	20.13	22.38	—
35	**Ujo-Taruelo**		7.59	8.47	10.58	14.14	15.31	20.17	22.41	—
41	Moreda		—	8.59	11.07	14.26	15.43	20.28	22.52	11.08
46	Piñeres		—	9.10	—	14.37	15.54	20.39	23.03	11.10
52	Cabañaquinta		—	9.20	—	14.47	16.04	20.49	23.15	11.21
58	**Collanzo**	Ll.	—	9.30	—	14.57	16.14	20.59	23.23	11.31

(1) Transbordo en Figaredo.
(2) Circula del 15-VI al 15-IX.

409 Collanzo → Ujo → Oviedo

Km.	ESTACIONES		131 Mix. 2-3	141 2-3 Ráp. 1 (1)	132 Cor. 1-2-3	432 Ráp. 1	133 Mix. 2-3	Ráp. 2-3 ✠ (2)	Mix. 3 ✠ (2)	Mix. 3 ✠ (2)
0	**Collanzo**	S.	6.51	8.50	12.20	—	17.10	19.40	14.35	21.30
7	Cabañaquinta		7.02	9.01	12.31	—	17.21	19.51	14.46	21.41
12	Piñeres		7.11	9.10	12.40	—	17.30	20.—	14.55	21.50
18	Moreda		7.20	9.25	12.49	15.22	17.40	20.09	15.03	21.59
23	**Ujo-Toruelo**		7.30	9.35	12.59	15.31	17.50	20.18	—	22.09
25	Figaredo		7.35	9.43	13.02	15.34	17.53	20.21	—	22.11
29	**Mieres**		7.43	9.54	13.10	15.41	18.01	20.28	—	—
32	Ablaña		7.49	10.—	13.16	15.47	18.07	20.34	—	—
34	Pereda		7.52	10.03	13.19	15.50	18.10	20.37	—	—
40	Parteayer		8.04	10.14	13.31	16.04	18.22	20.49	—	—
43	Soto Ribera		8.09	10.20	13.37	16.06	18.27	20.54	—	—
48	Fuso-Puerto		8.18	10.28	13.46	16.14	18.36	21.02	—	—
53	Manjoya		8.28	10.36	13.56	16.24	18.46	21.12	—	—
58	**OVIEDO**	Ll.	8.37	10.44	14.05	14.33	18.55	21.21	—	—

(1) Transbordo en Moreda.—(2) Circula del 15-VI al 15-IX.

410 Oviedo → San Esteban de Pravia

Km.	ESTACIONES		721 3 De ⑦	691 3 De ⑦	321 2-3	322 1-3	323 2-3	324 2-3	Ráp. 2-3 ✠ A	
0	**OVIEDO**	S.	—	—	8.—	10.11	13.30	18.20	20.45	
6	Manjoya		—	—	8.08	10.19	13.38	18.28	20.53	
11	Fuso-Puerto		—	7.18	8.17	10.29	13.47	18.38	20.02	
13	Caces		—	7.24	8.22	10.33	13.52	18.43	21.07	
18	**Trubia**		—	7.37	8.30	10.42	14.01	18.53	21.15	
23	Sta. María de Grado		—	—	8.38	10.49	14.09	19.01	21.23	
26	Vega		—	—	8.43	10.53	14.14	19.06	21.28	
31	Grado		—	—	8.53	11.04	14.25	19.17	21.39	
35	Sandiche		—	—	8.59	11.10	14.32	19.24	21.45	
40	San Román		—	—	9.07	11.18	14.40	19.32	21.53	
47	Pravia		7.35	—	9.17	11.27	14.49	19.41	22.03	
52	Sanranón		7.43	—	9.25	11.34	14.57	19.49	22.11	
57	**San Esteban**	Ll.	7.51	—	9.33	11.42	15.05	19.57	22.19	

A Circula del 15-VI al 15-IX.

410 San Esteban de Pravia → Oviedo

Km.	ESTACIONES		2701 3 De ⑦	231 2-3	232 2-3	233 2-3	234 2-3	Ráp. 2-3 ✠ A	
0	**San Esteban**	S.	6.15	6.34	8.44	13.20	18.07	20.36	Circula del 15-VI al 15-IX.
6	Sanranón		6.29	6.43	8.53	13.29	18.16	20.45	
10	Pravia		6.41	6.51	9.02	13.38	18.24	20.53	
17	San Román		—	7.—	9.12	13.47	18.33	21.03	
22	Sandiche		—	7.08	9.20	13.55	18.41	21.11	
26	Grado		—	7.17	9.29	14.04	18.48	21.19	
31	Vega		—	7.26	9.40	14.13	18.57	21.28	
34	Sta. María de Grado		—	7.31	9.45	14.18	19.02	21.33	
39	**Trubia**		—	7.41	9.55	14.27	19.11	21.41	
44	Caces		—	7.51	10.05	14.37	19.21	21.50	
46	Fuso-Puerto		—	7.57	10.11	14.43	19.27	21.56	
52	Manjoya		—	8.07	10.20	14.53	19.37	22.06	
57	**OVIEDO**	Ll.	—	8.16	10.28	15.02	19.46	22.14	A

411 El Ferrol del Caudillo → Vivero

Km.	ESTACIONES		1402	1404	1406	1408	1410	1412	1414	1416	1418 ✠
0	**FERROL DEL CAUDILLO**	S.	7.30	9.15	10.45	13.—	13.45	Días 11 y 23 desde Moeche	15.40	19.—	20.15
4	Santa Cecilia		7.36	9.20	10.51	13.05	13.51		15.46	19.05	20.21
6	Piñeiros-Naron		7.40	9.24	10.55	13.08	13.55		15.50	19.08	20.25
8	Jubia		7.44	9.28	10.59	13.12	13.59		15.54	19.12	20.29
10	Ferrerías (apd.)		7.47	9.31	11.02	13.15	14.02		15.57	19.15	20.32
12	Sedes		7.50	9.34	11.05	13.18	14.05		16.—	19.18	20.35
15	Pedroso		7.55	9.39	11.10	13.22	14.10		16.05	19.23	20.39
18	San Saturnino		8.—	9.48	11.16	13.27	14.16		16.10	19.28	20.45
22	Lamas			9.54	11.22	13.33	14.22		—	19.34	20.51
25	Apalla			10.—	11.27	13.39	14.27		—	19.40	20.56
27	Moeche			10.04	11.30	13.43	14.30	15.10	—	19.44	20.59
29	Labacengos			10.07	Los días 11 y 23 de cada mes hasta Moeche	13.46	Solo los días 11 y 23 de cada mes	15.14	—	19.47	—
32	Entrambasrías			10.11		13.50		15.19	—	19.51	—
34	Cerdido			10.15		13.54		15.23	—	19.55	—
39	Cuqueira			10.21		14.—		15.29	—	20.01	—
43	Santa María de Mera			10.27		14.06		15.36	—	20.07	—
46	Puente de Mera			10.32		14.11		15.41	—	20.12	—
49	San Claudio			10.35		14.14		15.44	—	20.15	—
51	Senra			10.37		14.16		15.46	—	20.17	—
53	Ortigueira			10.41		14.20		15.56	—	20.22	—
58	Espasante			10.47		14.26		16.02	—	20.28	—
64	Loiba			10.54		14.33		16.09	—	20.35	—
70	Barquero			11.—		14.39		16.15	—	20.41	—
73	Vicedo			11.04		14.43		16.19	—	20.45	—
78	Mosende			11.10		14.49		16.25	—	20.51	—
84	Covas			11.17		14.55		16.32	—	20.57	—
86	**VIVERO**	Ll.		11.20		14.58		16.35	—	21.—	—

411 Vivero → El Ferrol del Caudillo

Km.	ESTACIONES		1401 ✠	1403	1405	1407	1409	1411	1413	1415	1417
0	**VIVERO**	S.	—	—	8.15	Días 11 y 23 desde Moeche	Solo los días 11 y 23 de cada mes	13.36	15.15	—	19.35
3	Covas		—	—	8.18			13.40	15.19	—	19.39
9	Mosende		—	—	8.25			13.47	15.26	—	19.46
14	Vicedo		—	—	8.30			13.52	15.31	—	19.51
17	Barquero		—	—	8.35			13.57	15.36	—	19.56
22	Loiba		—	—	8.40			14.04	15.43	—	20.03
29	Espasante		—	—	8.48			14.10	15.49	—	20.09
34	Ortigueira		—	—	8.54			14.22	15.55	—	20.21
36	Senra		—	—	8.57			14.25	15.58	—	20.24
38	San Claudio		—	—	8.59			14.27	16.—	—	20.26
40	Puente de Mera		—	—	9.03			14.31	16.04	—	20.30
44	Santa María de Mera		—	—	9.08			14.36	16.09	—	20.35
48	Cuqueira		—	—	9.15			14.43	16.16	—	20.42
53	Cerdido		—	—	9.23			14.51	16.24	—	20.50
55	Entrambasrías		—	—	9.26			14.54	16.27	—	20.53
58	Labacengos		—	—	9.30			14.58	16.31	—	20.57
60	Moeche		6.30	—	9.34	11.40	14.45	15.01	16.35	—	21.01
62	Apalla		6.34	—	9.37	11.43	14.48	Días 11 y 23 desde Moeche	16.38	—	21.04
65	Lamas		6.40	—	9.41	11.48	14.53		16.42	—	21.08
69	San Saturnino		6.48	8.12	9.48	11.55	15.—		16.48	16.15	21.14
72	Pedroso		6.54	8.18	9.53	12.01	15.06		16.52	16.20	21.18
75	Sedes		6.59	8.23	9.56	12.05	15.10		16.55	16.24	21.21
77	Ferrerías		7.03	8.27	9.59	12.08	15.13		16.58	16.27	21.24
79	Jubia		7.07	8.31	10.02	12.12	15.17		17.01	16.31	21.27
81	Piñeiros-Naron		7.10	8.35	10.05	12.15	15.20		17.04	16.34	21.30
83	Santa Cecilia		7.15	8.40	10.09	12.20	15.25		17.08	16.39	21.33
86	**FERROL DEL CAUDILLO**	Ll.	7.20	8.45	10.13	12.25	15.30		17.12	16.44	21.37

© Biblioteca Ferroviaria - FFE

Km.	ESTACIONES	31 Trn. 1-3	33 Trn. 1-3 ②	35 Trn. 1-3 ⚒	9/32 Aut. 1-3 ②④⑥ A	37 Trn. 1-3 ⚒	39 Trn. 1-3	43 Mix. 1-3	1/4 Cor. 1-3 ✉	3/6 Cor. 1-3 ✉	5 Trn. 1-3	21 Trn. 1-3	28 86 Trn. 1-3 C
	OVIEDO ..... S.	6.16	8.06	12.20	8.52	14.55	18.30	22.—	8.35	13.—	17.40	19.35	—
6	Colloto.....	6.26	8.16	12.30	|	15.05	18.40	22.10	8.46	13.11	17.51	19.46	—
10	Meres (apd.).....	6.33	8.23	12.37	|	15.12	18.47	22.17	8.53	13.18	17.58	19.53	—
14	Noreña.....	6.44	8.30	12.44	9.06	15.25	18.55	22.25	9.10	13.30	18.07	20.10	—
17	La Carrera (apd.).	|	8.35	12.49	|	15.29	19.—	22.30	|	13.36	|	20.16	—
18	Pola de Siero.....	6.51	8.38	13.25	9.12	15.31	19.03	22.33	9.22	13.43	18.17	20.24	—
26	Lieres	—	—	13.37	9.24	—	—	—	9.35	13.56	18.31	20.38	—
29	El Remedio (apd.).	—	—	—	|	—	—	—	|	14.04	18.37	20.46	—
33	Nava.....	—	—	—	9.40	—	—	—	9.50	14.12	18.45	20.56	—
36	Fuente S. (apd.)...	—	—	—	|	—	—	—	|	14.18	18.50	21.03	—
39	Ceceda (apd.).....	—	—	—	|	—	—	—	10.—	14.23	18.55	21.08	—
45	Pintueles (apd,) ...	—	—	—	|	—	—	—	|	14.34	19.05	21.18	—
47	Infiesto.....	—	—	—	10.04	—	—	—	10.17	14.42	19.14	21.27	—
54	Villamayor-B.....	—	—	—	10.13	—	—	—	10.28	14.53	19.27	—	—
58	Sebares	45	—	2	|	—	—	—	10.35	15.—	19.35	—	—
61	Soto de Dueñas ...	Mix.	—	M. V.	10.21	—	—	—	10.41	15.06	19.42	—	—
68	Arriondas.	1-3	—		10.30	—	—	—	10.55	15.20	19.59	—	—
73	Fuentes (apd.).....	0 e⑦	—	1-3	|	—	—	—	11.02	15.27	20.07	—	—
76	Toraño (apd.).....		—		|	—	—	—	11.07	15.33	20.14	—	—
81	Cuevas (apd.).....		—	—	|	—	—	—	|	15.41	20.22	—	—
86	Ribadesella	7.23	—	—	10.56	—	—	—	11.27	15.54	20.36	—	—
89	Camango (apd.)...	|	—	—	|	—	—	—	|	16.—	20.43	—	—
93	Belmonte (apd.)...	7.46	—	—	|	—	—	—	11.39	16.07	20.51	—	—
98	Nueva.....	8.08	—	—	11.10	—	—	—	11.50	16.18	21.02	—	—
101	Villahormes (apd.)	8.20	—	—	11.14	—	—	—	11.55	16.23	21.07	—	—
106	Posada.....	8.45	—	—	11.22	—	—	—	12.07	16.38	21.18	—	—
111	Celorio (apd.).....	9.04	—	—	|	—	—	—	12.14	16.45	21.26	—	—
115	**Llanes** ✕ ♀ .... Ll. S.	9.15	—	—	11.34	—	—	—	12.20	16.54	21.32	—	—
		—	—	7.10	11.40	—	—	—	12.45	17.15	—	—	—
121	San Roque	—	—	7.19	|	—	—	—	12.54	17.24	—	—	—
126	Vidiago.....	—	—	7.26	|	—	—	—	13.01	17.31	—	—	—
130	Pendueles.....	—	—	7.33	|	—	—	—	13.08	17.38	—	—	—
136	Colombres.....	—	—	7.43	|	—	—	—	13.18	17.48	—	—	—
140	Unquera ♀.....			7.55	12.19				13.27	17.58	—	—	—
143	Pesues.....	22	80	8.02	|	82	84	26	13.34	18.05	—	—	—
149	S. Vicente B.....	Trn.	Trn.	8.14	12.33	Trn.	Trn.	Mix.	13.45	18.17	—	—	—
157	Roiz.....	1-3	1-3	8.27	|	1-3	1-3	1-3	13.58	18.30	—	—	—
161	Treceño			8.38	12.47				14.08	18.41	—	—	—
166	Turujal (apt.).....			8.53	|				|	|	—	—	—
170	Cabezón de la S. ♀	6.45	8.—	9.05	13.02	—	12.30	14.05	14.32	19.05	—	—	17.25
172	Ontoria.....	6.49	8.04	|	|	—	12.33	14.09	|	|			17.29
174	Virgen de la P.....	6.53	8.08	9.12	|	—	12.37	14.13	14.39	19.12	86	88	17.33
177	Casar de Periedo.	6.58	8.13	9.17	|	—	12.42	14.18	14.44	19.17	Trn.	Trn.	17.38
178	Golbardo (apd.)...	7.02	8.17	9.21	|	—	12.46	14.22	14.48	19.21	1-3	1-3	17.42
181	Rudagüera (apt.).	7.07	8.22	9.29	13.15	—	12.51	14.27	14.53	19.26			17.47
184	Santa Isabel (apd.)	7.14	8.29	9.36	|	—	12.58	14.34	15.—	19.33			17.54
186	Puente San Miguel	7.20	8.33	9.41	13.23	—	13.03	14.40	15.06	19.39			18.—
190	**Torrelavega** ♀✕	7.30	8.45	9.54	13.35	12.—	13.10	14.54	15.22	19.50	19.—	20.30	18.10
192	Barreda	7.35	8.49	9.59	|	12.04	13.15	15.—	15.27		19.05	20.35	18.15
195	Requejada-P.....	7.40	8.53	10.05	|	12.08	13.20	15.05	15.38		19.10	20.40	18.20
196	Mar (apd.).....	7.43	8.56	10.07	|	12.11	13.23	|			19.13	20.43	18.23
199	Gornazo (apd.)....	7.48	9.01	10.12	|	12.16	13.28	15.12	|		19.18	20.48	18.28
202	Mogro.....	7.57	9.07	10.20	|	12.21	13.35	15.21	15.48		19.25	20.55	18.35
204	Boo de P. (apd.)...	8.—	9.10	|	|	12.24	13.38	|	|		19.28	20.58	18.38
206	Mortera (apd.)	8.06	9.16		|	12.30	13.45	15.29			19.34	21.04	18.45
208	Bezana.....	8.10	9.19	10.31	14.—	12.33	13.48	15.33	15.59	/	19.37	21.07	18.48
212	Adarzo.....	8.17	9.24	10.38	14.08	12.38	13.55	15.41	16.07	20.22	19.43	21.14	18.55
216	**Santander** ♀✕.. Ll.	8.25	9.30	10.45	14.15	12.45	14.—	15.50	16.15	20.30	19.50	21.20	19.—

A Paga suplemento.—C Entre Cabezón y Puente, solamente ✠.

De Torrelavega sale un tranvía a las 9.40, los ✠ de julio a septiembre, y llega a Santander a las 10.20, con paradas en Barreda y Mogro.

AUTOBUSES DE GIJON A IRUN Y FRONTERA FRANCESA.—Salida de Gijón, ①③⑤, a las 7.45, y de Oviedo a las 8.10, para llegar a Santander a las 13.50, a Bilbao a las 17.40, a San Sebastián a las 20.57 y a Irún-Frontera a las 21.40. Al regreso sale de Irún a las 8.45, de San Sebastián a las 9.30, de Bilbao a las 13.30, de Santander a las 16.45, y llega a Oviedo a las 22.05, y a Gijón, a las 22.45, ②④⑥.

AUTOBUSES DE TORRELAVEGA A IRUN Y FRONTERA FRANCESA.—Diario, excepto domingos. Salida de Torrelavega, a las 7.15; llegada a Irún, a las 15.55; salida de Irún, a las 14.10; llegada a Torrelavega, a las 22.05.

Km.	ESTACIONES	81 Trn. 1-3	1/4 Cor. 1-3	83 Trn. 1-3	23 Mix. 1-3	3/6 Cor. 1-3	31/10 Aut. 1-3 ①③⑤ A	25 85 Trn. 1-3 B	5 Mix. 1-3	87 Trn. 1-3	27 Trn. 1-3	89 Trn. 1-3	87 bis Trn. 1-3
0	**SANTANDER** ⚓ S.	7.—	8.05	9.50	12.—	12.50	13.50	15.15	17.05	18.—	20.10	22.—	19.30
5	Adarzo.....	7.07	8.16	9.58	12.09	|	13.56	15.23	17.16	|	20.20	22.08	19.39
9	Bezana.....	7.14	8.25	10.06	12.17	|	|	15.31	17.26	|	20.27	22.16	19.46
11	Mortera (apd.).....	7.17	8.29	10.09	12.20	|	|	15.34	|	|	20.30	22.19	19.49
13	Boo de Pol. (apd.)..	7.23	|	10.16	12.25	|	|	15.41	|	|	20.34	22.25	19.54
14	Mogro.....	7.25	8.38	10.19	12.29	|	|	15.44	17.40	18.19	20.39	22.29	19.58
18	Gornazo (apd.).....	7.31	8.44	10.25	12.35	|	|	15.50	|	|	20.44	22.35	20.04
20	Mar (apd.).....	7.35	8.49	10.30	12.40	|	|	15.55	|	|	20.49	22.40	20.09
22	Requejada-Polanco	7.38	8.52	10.33	12.42	|	|	15.58	17.54	|	20.51	22.43	20.11
24	Barreda	7.42	8.57	10.37	12.47	|	|	16.02	18.—	18.32	20.55	22.47	20.16
27	**Torrelavega.** ✕⚓	7.50	9.08	10.44	12.56	13.37	14.30	16.09	18.13	18.35	21.02	22.50	20.20
30	Puente San Miguel	7.55	9.17	10.51	13.04	13.46	14.37	16.16	18.21	—	21.08	—	—
32	Santa Isabel (apd.)	—	9.22	10.56	13.09	13.51	|	16.20	18.26	—	21.12	—	—
35	Rudagüera (apt.)...	—	9.29	11.03	13.16	13.58	|	16.27	18.33	—	21.18	—	—
38	Golbardo (apd.) ...	—	9.35	11.09	13.22	14.04	|	16.32	18.39	—	22.22	—	—
40	Casar de Periedo..	—	9.39	11.13	13.26	14.08	14.45	16.37	18.44	—	21.25	—	—
42	Virgen de la Peña.		9.44	11.18	13.31	14.13	|	16.43	18.51	—	21.29	—	—
44	Ontoria	203	|	11.22	|	|	|	16.48	|	—	21.33	—	—
46	Cabezón de la Sal		9.55	11.24	13.37	14.28	14.58	16.50	19.04	—	21.35	—	—
50	Turujal (apt.).....	M V	10.06	—	—	14.39	|	—	|	—	—	—	—
56	Treceño	3	10.16	—	—	14.50	15.14	—	19.25	—	—	—	—
60	Roiz.....		10.23	—	—	14.57	|	—	19.32	—	—	—	—
68	S. Vicente Barquera		10.36	—	—	15.11	15.33	—	19.46	—	—	—	—
74	Pesues	7.45	10.47	—	—	15.22	|	—	19.58	—			—
77	Unquera ♀	8.—	10.57	—	—	15.31	15.50	—	20.10	—	2	46	—
81	Colombres.....	8.16	11.05	—	—	15.39	15.57	—	20.19	—	Trn.	Trn.	—
88	Pendueles	8.38	11.17	—	—	15.51	16.08	—	20.31	—	3	⑤	—
91	Vidiago.....	8.48	11.25	—	—	16.—	16.14	—	20.40	—	1-3		—
96	San Roque	8.59	11.32	—	—	16.07	16.20	—	20.47	—			—
101	**Llanes** ✕ ♀..... Ll. S.	9.10	11.40	—	—	16.15	16.26	—	20.55	—			—
		—	12.06	—	—	16.37	16.30	—	—	—	7.—	9.30	—
106	Celorio (apd.)	—	12.15	—	—	16.46	|	—	—	—	7.08	9.41	—
111	Posada.....	—	12.24	—	—	16.55	16.39	—	—	—	7.17	9.50	—
116	Villahormes (apd.).	—	12.35	—	—	17.06	|	—	—	—	7.28	—	—
119	Nueva.....	—	12.43	—	—	17.14	16.50	—	—	—	7.36	—	—
124	Belmonte (apd.) ...	—	12.51	—	—	17.22	|	—	—	—	7.44	—	—
128	Camango (apd.) ...	—	12.57	—	—	|	|	—	—	—	7.51	—	—
131	Ribadesella.....	—	13.05	—	—	17.37	17.05	—	—	—	7.59	—	—
136	Cuevas (apd.)	—	13.13	—	—	|	|	—	—	—	8.07	—	—
141	Toraño (apd.)	—	13.21	—	—	17.52	17.17		—	—	8.15	—	—
144	Fuentes (apd.).....	—	13.26	—	—	|	|	20	—	—	8.20	—	—
148	Arriondas.....	—	13.38	—	—	18.08	17.26	Trn.	—	—	8.32	—	—
158	Soto de Dueñas....	—	13.50	—	—	18.20	|	1-3	—	—	8.43	—	—
161	Sebares	—	13.56	—	—	18.26	|		—	—	8.49	—	—
168	Villamayor-Borines	—	14.02	—	—	18.32	|		—	—	8.57	—	—
170	Infiesto ♀	—	14.17	—		18.47	17.52	7.50	—	—	9.13	—	—
172	Pintueles (apd.)....		14.21		34	|	|	7.54			|		—
178	Ceceda (apd.)	30	14.32	32	Trn.	19.03	|	8.04	36	38	9.29	48	—
181	Fuente Sto. (apd.).	Trn.	14.38	Trn.	1-3	|	|	8.09	Trn.	Trn.	|	Trn.	—
184	Nava.....	1-3	14.49	1-3	C	19.18	18.18	8.19	1-3	1-3	9.49	1-3	—
188	El Remedio (apd.)	⚒	14.57	⚒		|	|	8.27	⚒	⚒	|	⚒	—
191	Lieres		15.04		13.57	19.32	18.31	8.34			10.03		—
199	Pola de Siero.....	7.09	15.17	8.20	14.15	19.46	18.44	8.50	18.—	19.25	10.16	13.15	—
200	La Carrera (apd) .	7.13	15.22	8.24	14.19	|	|	8.54	18.03	19.29	|	|	—
202	**Noreña**.....	7.17	15.32	8.29	14.24	20.07	18.53	9.07	18.09	19.34	10.24	13.31	—
206	Meres (apd.).....	7.23	15.38	8.35	14.30	20.13	|	9.13	18.14	19.40	10.30	13.38	—
211	Colloto.....	7.30	15.45	8.45	14.37	20.20	|	9.20	18.21	19.47	10.37	13.45	—
216	**OVIEDO**..... Ll.	7.40	15.55	8.52	14.47	20.30	19.11	9.30	18.30	19.57	10.47	13.55	—

Los ✠ con parada en todas las estaciones, sale de Santander un tranvía a las 21, y llega a Cabezón de la Sal a las 22.40.

A Paga suplemento velocidad. Recorrido mínimo. 50 kilómetros.

B Circula los días laborables hasta Puente San Miguel, y los ✠, en todo su trayecto.

C Entre Lieres y Pola de Siero, solamente los martes.

SERVICIO DE TRENES TRANVIAS ENTRE OVIEDO Y POLA DE SIERO

Salidas de Oviedo, a las 6.16 ⚒, 8.06 ②, 12.20 ⚒, 14.55 ⚒, 18.30 ⚒, y de Pola de Siero, a las 7.09 ⚒, 8.20 ⚒, 13.15 ②, 14.15 ⚒, 18.— ⚒, 19.25 ⚒. Llevan sólo 3.ª e invierten aproximadamente treinta minutos.

© Biblioteca Ferroviaria - FFE

Km.	ESTACIONES		Trn. I Cor. ✉ 1-2	41 Trn. Unica	301 Aut. Cor. ✉ Unica	43 Trn. Cor. ✉ Unica	201 Aut.	305 Aut. Unica	47 Trn. Unica	5 Cor. ✉ 1-2	61 Trn. Unica	7 Ráp. 1-2
0	**SANTANDER**	S.	7.25	7.41	8.20	9.55	12.25	12.40	13.—	13.30	14.15	14.39
4	Nueva Montaña	↓	7.32	7.48	8.27	10.02	12.32	12.47	13.08	|	14.22	14.46
7	Maliaño		7.37	7.53	8.32	10.07	13.37	12.52	13.13	13.41	14.27	|
9	**Astillero**	Ll.	7.40	7.56	8.35	10.10	12.40	12.55	13.16	13.44	14.30	14.52
0	*Astillero*	S.			*8.38*		—	*12.58*				
3	*Liaño*				*8.44*		—	*13.04*				
5	*La Concha*				*8.49*		—	*13.09*				
8	*Obregón*				*8.55*		—	*13.15*				
12	*Sarón*				*9.02*		—	*13.22*				
14	*La Cueva*				*9.07*		—	*13.27*				
18	*Castañeda*				*9.14*		—	*13.34*				
22	*Puente Viesgo*				*9.20*		—	*13.40*				
25	*El Soto*				*9.26*		—	*13.46*				
29	*Santiurde*				*9.32*		—	*13.52*				
33	*San Vicente*				*9.38*		—	*13.58*				
35	*Ontaneda*	Ll.			*9.41*		—	*14.01*				
9	**Astillero**	S.	7.41	7.57	—	10.11	—	—	13.18	13.45	14.31	14.53
11	San Salvador		|	8.01	—	10.15	—	—	13.22	|	14.35	|
14	Heras		7.49	8.07	—	10.21	—	—	13.31		14.41	15.—
17	**Orejo**	Ll.	7.53	8.11	—	10.25	—	—	13.35	13.56	14.45	15.03
0	*Orejo*	S.		*8.12*	—	*10.27*	—	—	*13.36*		*14.46*	
2	*Solares*			*8.15*	—	*10.30*	—	—	*13.39*		*14.48*	
4	*Ceceñas*			*8.18*	—	*10.33*	—	—	*13.42*		Ll.	
7	*La Cavada*			*8.24*	—	*10.39*	—	—	*13.48*		—	
11	*Liérganes*	Ll.		*8.28*	—	*10.43*	—	—	*13.52*		—	
17	**Orejo**	S.	7.55	—	—	—	—	—	—	13.57	—	15.04
20	Villaverde de Pontones		8.—	—	—	—	—	—	—	14.02	—	15.09
23	Hoz de Anero		8.05	—	—	—	—	—	—	14.07	—	
31	Beranga		8.20	—	—	—	—	—	—	14.22	—	
36	Gama		8.27	—	—	—	—	—	—	14.29	—	
39	Cicero-Santoña		8.32	—	—	—	—	—	—	14.34	—	
42	Treto-Laredo		8.38	—	—	—	—	—	—	14.41	—	15.37
48	Limpias		8.46	—	—	—	—	—	—	14.49	—	|
50	Marrón		8.50	—	—	—	—	—	—	14.54	—	15.47
55	Udalla		8.58	—	—	—	—	—	—	15.02	—	
59	Gibaja		9.06	—	—	—	—	—	—	15.10	—	
67	Molinar		|	—	—	—	—	—	—	|	—	
68	Carranza		9.23	—	—	—	—	—	—	15.28	—	16.13
74	La Moradilla		|	—	—	—	—	—	—	|	—	
80	Villaverde de Trucios		9.50	—	—	—	—	—	—	15.55	—	
82	El Paso		|						—	|	—	
85	Arcentales		10.—	21	23	25	29	501	—	16.05	—	
86	**Traslaviña**	Ll.	10.02						—	16.07	—	16.38
		S.	10.03	Trn.	Trn.	Trn.	Trn.	Cor.	—	16.08	—	16.39
89	Ocharán (apd.)		1) |						—	|	—	|
95	**Aranguren**	Ll.	10.15	Unica	Unica	Unica	Unica	1-3	—	16.20	—	16.50
0	*Valmaseda*	S.		*5.55*	*6.40*	*7.43*	*11.05*	—	—		—	
2	*Herrera*			*5.59*	*6.44*	*7.47*	*11.09*	—	—		—	
3	*Ibarra*			*6.05*	*6.50*	*7.53*	*11.15*	—	—		—	
6	*Colegio*			|	|	|	*11.17*	—	—		—	
7	*Zalla*			*6.08*	*6.53*	*7.56*	*11.19*	—	—		—	
9	*Aranguren*	Ll.		*6.11*	*6.56*	*7.59*	*11.22*	—	—		—	
95	**Aranguren**	S.	10.16	6.12	6.57	8.01	11·23	Procede de Espinosa	—	16.21	—	16.51
96	Gueñes		10.19	6.15	7.—	8.04	11.26		—	|	—	
99	Archube		|	6.19	7.04	8.08	11.30		—	16.30	—	
101	Sodupe		10.26	6.23	7.08	8.12	11.34		—		—	
105	La Cuadra		|	6.28	7.13	8.17	11.39		—		—	
106	Zaramillo		10.33	6.31	7.16	8.20	11.42		—		—	
109	Iruregui-Iráuregui		10.38	6.36	7.21	8.25	11.47		—		—	
112	Santa Agueda		10.42	6.40	7.25	8.29	11.51	9.48	—		—	
113	Zorroza		10.45	6.42	7.27	8.31	11.53	9.51	—	16.46	—	
116	Basurto		10.53	6.48	7.33	8.37	11.59	9.58	—	16.54	—	17.14
119	**BILBAO**	Ll.	10.58	6.53	7.38	8.42	12.04	10.04	—	16.59	—	17.19

ESTACIONES	307 Aut. Unica	49 Trn.-Cor. ✉ Unica	9 Omn. 1-2	35 Trn. Unica	53 Trn. Unica	311 Omn. ⚒ 1-2	313 Trn. Unica	55 Trn. ⚒ Unica	55 bis Trn. ✠ Unica	203 Aut.
SANTANDER	15.15	15.55	17.40	—	19.—	19.30	20.05	20.35	21.15	22.—
Nueva Montaña	15.22	16.02	17.47	—	19.07	19.38	20.13	20.41	21.22	22.07
Maliaño	15.27	16.07	17.52	—	19.13	19.44	20.19	20.46	21.27	22.12
Astillero	15.30	16.10	17.55	—	19.16	19.48	20.23	20.49	21.30	22.15
Astillero	*15.32*			—		*19.51*	20.27			—
Liaño	*15.38*			—		*19.58*	20.34			—
La Concha	*15.43*			—		*20.04*	20.40			—
Obregón	*15.49*			—		*20.11*	20.47			—
Sarón	*15.56*			—		*20.19*	20.55			—
La Cueva	*16.01*			—		*20.24*	21.— ✠			—
Castañeda	*16.08*			—		*20.31*	21.07			—
Puente Viesgo	*16.14*			—		*20.38*	21.13			—
El Soto	*16.20*			—		*20.44*	21.19			—
Santiurde	*16.26*			—		*20.51*	21.26			—
San Vicente	*16.32*			—		*20.59*	21.34			—
Ontaneda	*16.35*			—		*21.03*	21.38			—
Astillero	—	16.11	17.56	—	19.19	—	—	20.50	21.31	—
San Salvador	—	16.15	|	—	19.23	—	—	20.54	21.35	—
Heras	—	16.21	18.04	—	19.29	—	—	21.—	21.41	—
Orejo	—	16.25	18.08	—	19.33	—	—	21.04	21.45	—
Orejo	—	*16.29*		—	*19.34*	—	—	*21.05*	*21.46*	—
Solares	—	*16.32*		—	*19.37*	—	—	*21.08*	*21.49*	—
Ceceñas	—	*16.35*		—	*19.40*	—	—	*21.11*	*21.52*	—
La Cavada	—	*16.41*		—	*19.46*	—	—	*21.17*	*21.58*	—
Liérganes	—	*16.45*		—	*19.50*	—	—	*21.21*	*22.03*	—
Orejo	—	—	18.09	—	—	—	—	—	—	—
Villaverde de Pontones	—	—	18.14	—	—	—	—	—	—	—
Hoz de Anero	—	—	18.19	—	—	—	—	—	—	—
Beranga	—	—	18.34	—	—	—	—	—	—	—
Gama	—	—	18.41	—	—	—	—	—	—	—
Cicero-Santoña	—	—	18.46	—	—	—	—	—	—	—
Treto-Laredo	—	—	18.52	—	—	—	—	—	—	—
Limpias	—	—	19.—	—	—	—	—	—	—	—
Marrón	—	—	19.05	—	—	—	—	—	—	—
Udalla	—	—	19.13	—	—	—	—	—	—	—
Gibaja	—	—	19.21	—	—	—	—	—	—	—
Molinar	—	—	|	—	—	—	—	—	—	—
Carranza		—	19.39	—	—	—	—	—	—	—
La Moradilla	31	—	|	—	—	—	—	—	—	—
Villaverde de Trucios	Trn.	—	20.06	—	—	—	—	—	—	—
El Paso			|	—						—
Arcentales	Unica	33	20.16	—	37	503	39	505	39 bis	—
Traslaviña			20.18	—					Trn.	—
Ocharán (apd.)	—	Trn.	20.19	—	Trn.	1-3	Trn.	3	✠	—
Aranguren	—	Unica	|	—	Unica	Cor.	⚒	✠	Unica	—
Valmaseda	*14.10*	*15.40*		*16.50*	*17.39*	—	*19.53*	—	*21.34*	—
Herrera	*14.14*	*15.44*		*16.54*	*17.43*	—	*19.57*	—	*21.38*	—
Ibarra	*14.20*	*15.50*		*17.—*	*17.49*	—	*20.03*	—	*21.44*	—
Colegio	*14.22*	—		*17.02*	*17.51*	—	*20.05*	—	|	—
Zalla	*14.24*	*1.553*		*17.04*	*17.53*	—	*20.07*	—	*21.47*	—
Aranguren	*14.27*	*15.56*		*17.07*	*17.56*	—	*20.10*	—	*21.50*	—
Aranguren	14.28	15.57	20.33	17.08	17.57	Procede de León	20.11	Procede de Espinosa	21.51	537
Gueñes	14.30	16.—		17.11	18.—		20.14		21.54	Trn.
Archube	14.34	16.04		17.15	18.04		20.18		21.58	
Sodupe	14.39	16.08	20.42	17.19	18.08		20.22		22.03	A
La Cuadra	14.44	16.13		17.24	18.13		20.27		22.08	—
Zaramillo	14.47	16.16		17.27	18.16		20.31		22.11	—
Iruregui	14.52	16.21		17.32	18.21		20.36		22.16	11.14
Santa Agueda	14.56	16.25		17.36	18.25	18.44	20.40	21.37	22.20	11.19
Zorroza	14.58	16.27	20.58	17.38	18.27	18.47	20.42	21.40	22.22	11.22
Basurto	15.04	16.33	21.06	17.44	18.33	18.55	20.48	21.41	22.28	11.30
BILBAO	15.09	16.38	21.11	17.49	18.38	19.01	20.53	21.53	22.33	11.36

Entre Santander y Astillero, circulan también dos trenes, con salida a las 12.25 y 22.—, para llegar a Astillero a las 12.40 y 22.15, respectivamente.

(1) Efectúan parada momentánea los trenes 1 y 10.

A Circula los lunes.

B Entre Astillero-Ontaneda circula los días laborables y todo su trayecto ✠.

© Biblioteca Ferroviaria - FFE

Km.	ESTACIONES		22 Trn. 3	2 Cor. ✉ 1-2	506 3 ⑦	502 Cor. ✉ 1-3	24 Trn.	44 Trn.	306 Cor.-Aut. ✉	4 Ráp. 1-2	26 Trn.	540 Lig. 1-3 A
0	**BILBAO**	S.										
3	Basurto		6.35	7.25	7.50	8.25	9.55	—	—	10.37	12.—	16.15
6	Zorroza		6.41	7.31	7.57	8.32	10.01	—	—		12.06	16.22
7	Santa Agueda		6.46	7.36	8.03	8.38	10.06	—	—		12.11	16.28
10	Iruregui		6.48	7.38	8.06	8.41	10.08	—	—	10.48	12.13	15.30
13	Zaramillo		6.52		8.10	8.45	10.12	—	—		12.17	—
14	La Cuadra		6.57		Ll.	Ll.	10.17	—	—		12.22	—
18	Sodupe		7.—				10.20	—	—		12.25	—
20	Archube		7.07	7.52			10.26	—	—		12.30	—
23	Gueñes		7.11				10.30	—	—		12.34	—
24	**Aranguren**	Ll.	7.15				10.34	—	—		12.38	—
			7.17	8.—	Continúa a Espinosa	Continúa a León	10.36	—	—	11.05	12.40	—
0	*Aranguren*	S.	7.18				10.37	—	—		12.41	—
2	*Zalla*		7.22				10.41	—	—		12.45	—
3	*Colegio*						10.43	—	—		12.47	—
6	*Ibarra*		7.25		—	—	10.45	—	—		12.49	—
7	*Herrera*		7.31		—	—	10.51	—	—		12.55	—
9	*Valmaseda*	Ll.	7.34		—	—	10.54	—	—		12.58	—
24	**Aranguren**	S.		8.01	—	—		—	—	11.06	—	—
30	Ocharán				—	—		—	—		—	—
33	**Traslaviña**	Ll. / S.		8.21	—	—		—	—		—	—
				8.22	—	—		—	—		—	—
35	Arcentales			8.25	—	—		—	—		—	—
37	El Peso				—	—		—	—		—	—
39	Villaverde de Trucios			8.33	—	—		—	—	11.29	—	—
45	La Moradilla				—	—		—	—		—	—
51	Carranza			8.49	—	—		—	—	11.44	—	—
52	Molinar				—	—		—	—		—	—
60	Gibaja			9.04	—	—		—	—	11.56	—	—
64	Udalla			9.11	—	—		—	—		—	—
69	Marrón			9.20	—	—		—	—	12.08	—	—
72	Limpias			9.24	—	—		—	—		—	—
77	Treto-Laredo			9.33	—	—		—	—	12.18	—	—
80	Cicero-Santoña			9.39		—			—			
83	Gama			9.44		—			—			
88	Beranga			9.56	42	—		—	—		48	50
96	Hoz de Anedo			10.13		—		—	—			
99	Villaverde de Pontones			10.18	Trn.	—		—	—		Trn.	Trn.
102	**Orejo**	Ll.		10.23		—		—	—	12.50		
0	*Liérganes*	S.			7.25	—	8.50	—			13.10	14.37
4	*La Cavada*				7.30	—	8.55	—			13.15	14.42
7	*Ceceñas*				7.36	—	9.01	—			13.21	14.48
9	*Solares*				7.40	—	9.04	—			13.24	14.51
11	*Orejo*	Ll.			7.42	—	9.06	—			13.26	14.53
102	**Orejo**	S.		10.25	7.43		9.07	—		12.51	13.27	14.54
501	Heras		202	10.29	7.48	304	9.12	—			13.33	14.59
108	San Salvador		Aut.		7.54	Aut.	9.18	—			13.39	15.05
110	**Astillero**	Ll.		10.36	7.57		9.21	—		13.—	13.43	15.09
0	*Ontaneda*	S.	—			7.15			10.10			
2	*San Vicente*		—			7.20			10.14			
6	*Santiurde*		—			7.28			10.20			
10	*El Soto*		—			7.35			10.26			
13	*Puente Viesgo*		—			7.42			10.32			
17	*Castañeda*		—			7.49			10.38			
21	*La Cueva*		—			7.56			10.45			
23	*Sarón*		—			8.04			10.51			
27	*Obregón*		—			8.11			10.57			
30	*La Concha*		—			8.18			11.03			
32	*Liaño*		—			8.24			11.08			
35	*Astillero*	Ll.	—			8.34			11.14			
110	**Astillero**	S.	7.—	10.37	7.58	8.35		9.22	11.15	13.01	13.44	15.10
112	Maliaño		7.04	10.41	8.02	8.40		9.26	11.19	13.05	13.48	15.15
115	Nueva Montaña		7.09	10.46	8.07	8.46		9.30	11.24	13.09	13.53	15.21
119	**SANTANDER**	Ll.	7.15	10.52	8.13	8.53		9.36	11.30	13.14	13.59	15.27

A Circula los sábados.

ESTACIONES		28 Trn.	310 Aut.	8 bis Cor. 2-3	30 Trn.	32 Trn.	504 32 1-3	10 Omn. 1-2	34 Trn. ⚒	36 Trn.	38 Trn.	38 bis Trn. ✠
S. **BILBAO**		13.10	—	13.35	14.06	15.39	17.10	17.40	18.30	20.10	21.30	22.50
Basurto		13.16	—	13.41	14.12	15.45	17.17	17.46	18.35	20.16	21.36	22.56
Zorroza		13.21	—	13.46	14.17	15.50	17.23	17.51	18.41	20.21	21.41	23.01
Santa Agueda		13.23	—	13.48	14.19	15.52	17.26	17.53	18.43	20.23	21.43	23.03
Iruregui		13.27	—	13.51	14.23	15.56	17.30		18.47	20.27	21.47	23.07
Zaramillo		13.32	—	13.55	14.28	16.01			18.52	20.33	21.52	23.12
La Cuadra		13.35	—	14.02	14.31	16.04			18.55	20.36	21.55	23.15
Sodupe		13.40	—	|	14.37	16.90		18.07	19.—	20.41	22.01	23.20
Archube		13.44	—	|	1.441	16.13			19.04	20.45	22.05	23.24
Gueñes		13.48	—	14.08	14.45	16.17			19.08	20.49	22.09	22.28
Ll. **Aranguren**		13.50	—	14.10	14.47	16.20	Continúa a Espinosa	18.15	19.10	20.51	22.11	23.30
S. *Aranguren*		13.51	—		14.48	16.21	—		19.11	20.52	22.12	23.31
Zalla		13.55	—		14.52	16.25	—		19.15	20.56	22.16	23.35
Colegio		13.57	—		14.54	16.26	—		19.17	|	22.18	—
Ibarra		13.59	—		14.56	16.29	—		19.19	20.59	22.20	23.38
Herrera		14.05	—		15.02	16.35	—		19.25	21.05	22.26	23.44
Ll. *Valmaseda*		14.08	—		15.05	16.38	—		19.28	21.08	22.29	23.47
S. **Aranguren**		—	—	14.11	—	—	—	18.16	—	—	—	—
Ocharán		—	—	|	—	—	—	(2) |	—	—	—	—
Ll. / S. **Traslaviña**		—	—	14.28	—	—	—	18.36	—	—	—	—
Arcentales		—	—	14.29	—	—	—	18.37	—	—	—	—
El Peso		—	—	14.32	—	—	—	18.40	—	—	—	—
Villaverde de Trucios		—	—	|	—	—	—	|	—	—	—	—
La Moradilla		—	—	14.40	—	—	—	18.48	—	—	—	—
Carranza		—	—	|	—	—	—	|	—	—	—	—
Molinar		—	—	14.55	—	—	—	19.04	—	—	—	—
Gibaja		—	—	|	—	—	—	|	—	—	—	—
Udalla		—	—	15.09	—	—	—	19.19	—	—	—	—
Marrón		—	—	15.16	—	—	—	19.26	—	—	—	—
Limpias		—	—	15.24	—	—	—	19.35	—	—	—	—
Treto-Laredo		—	—	15.28	—	—	—	19.39	—	—	—	—
Cicero-Santoña		—	—	15.38	—	—	—	19.48	—	—	—	—
Gama			—	15.44		—		19.54		—	—	—
Beranga			—	15.49		—		19.59		—	—	—
Hoz de Anedo		62	—	15.59	52	—	56	20.09	56 bis	—	—	—
Villaverde de Pontones		Trn.	—	16.16	Cor.	—	Trn.	20.26	Trn.	—	—	—
Ll. **Orejo**			—	16.21		—		20.31		—	—	—
			—	16.26	✉	—	⚒	20.36	✠	—	—	—
S. *Liérganes*		—	—		17.40	—	20.—		20.40	—	—	—
La Cavada		—	—		17.45	—	20.05		20.45	—	—	—
Ceceñas		—	—		17.51	—	20.11		20.51	—	—	—
Solares		15.32	—		17.54	—	20.14		20.54	—	—	—
Ll. *Orejo*		15.36	—		17.56	—	20.16		20.56	—	—	—
S. **Orejo**		15.37	—	16.28	17.57	—	20.17	20.37	20.57			
Heras		15.43	—	16.32	18.03	—	20.22	20.41	21.02	314	308	204
San Salvador		15.49	—	|	18.09	—	21.28	|	21.08	Aut.	Aut.	Aut.
Ll. **Astillero**		15.52	—	16.39	18.12	—	22.31	20.48	21.11		⚒	
S. *Ontaneda*			14.25			—				19.20	—	—
San Vicente			14.29			—				19.24	—	—
Santiurde			14.35			—				19.30	—	—
El Soto			14.41			—				19.36	—	—
Puente Viesgo			14.47			—				19.42	—	—
Castañeda			14.53			—				19.48	—	—
La Cueva			15.—			—				19.55	—	—
Sarón			15.09			—				20.—	—	—
Obregón			15.15			—				20.06	—	—
La Concha			15.21			—				20.12	—	—
Liaño			15.26			—				20.17	—	—
Ll. *Astillero*			15.34			—				20.23	—	—
S. **Astillero**		15.53	15.35	16.40	18.13	—	20.32	20.49	21.12	20.24	14.36	13.10
Maliaño		15.58	15.39	16.44	18.17	—	20.37	20.53	21.16	20.28	14.40	13.14
Nueva Montaña		16.03	15.44	16.49	18.22	—	20.42	20.58	21.22	20.33	14.46	13.19
Ll. **SANTANDER**		16.09	15.50	16.55	18.28	—	20.48	21.04	21.28	20.39	14.52	13.25

(1) Del 1-VI al 30-IX.
(2) Efectúa parada momentánea.

© Biblioteca Ferroviaria - FFE

Km.	ESTACIONES	22 Mixto 3 D. e ⑦	12 Lig. 1-3 D. e ⑦	506 34 Lig. 3 ⑦ B	502 2 Cor. 1-3 ✉	308 Mer. 3		504 32 1-3 A	540 Lig. 1-3 ⑥
0	**BILBAO-Concordia** ✕ S.	—	—	7.50	8.25	—	—	17.10	16.15
3	Basurto	—	—	7.57	8.32	—	—	17.17	16.22
6	Zorroza	—	—	8.03	8.38	—	—	17.23	16.28
7	Santa Agueda	—	—	8.06	8.41	—	—	17.26	16.30
11	Iráuregui Li.	—	—	8.10	8.45	—	—	17.30	—
0	*LUCHANA* S.	—	—	*7.50*	*8.25*	—	—	*17.15*	
6	*IRAUREGUI* Li.	—	—	*8.02*	*8.37*	—	—	*17.27*	
11	Iráuregui S.	—	—	8.12	8.52	—	—	17.32	—
19	Sodupe	—	—	8.25	9.05	—	—	17.45	—
24	Güeñes (apd.)	—	—	8.34	9.14	—	—	17.54	—
25	Aranguren	—	—	8.37	9.17	—	—	17.57	—
27	Zalla	—	—	8.41	9.21	—	—	18.04	—
33	**Valmaseda**	—	—	8.55	9.35	—	—	18.16	—
38	Arla-Berrón	—	—	9.05	9.45	—	—	18.26	—
43	Ungo-Nava	—	—	9.16	9.56	—	—	18.37	—
47	Menamayor (apd.)	—	—	9.24	|	—	—	18.45	—
49	Mercadillo	—	—	9.29	10.11	—	—	18.50	—
52	Anzo (apd.)	—	—	9.36	10.15	—	—	18.57	—
56	Vigo-Siones	—	—	9.46	10.25	—	—	19.07	—
59	Cadagua	—	—	9.53	10.32	—	—	19.14	—
62	Cantonad (apd.)	—	—	10.—	10.39	—	—	19.21	—
72	Bercedo	—	—	10.20	10.59	—	—	19.42	—
79	Espinosa	—	—	10.34	11.14	16.26	—	19.56	—
86	Redondo (apd.)	—	—	10.46	11.26	|	—	20.08	—
92	Sotoscueva	—	—	10.50	11.36	16.53	—	20.18	—
98	Pedrosa	—	—	11.07	11.47	17.10	—	20.29	—
101	**Cidad-Dosante**	—	—	11.13	11.53	17.21	—	20.34	—
106	Robredo Ahedo	—	—	11.22	12.02	17.31	—	—	—
112	Soncillo	—	—	11.32	12.13	17.36	—	—	—
114	Cabañas de Virtus	—	—	11.36	12.17	17.51	—	—	—
121	Arija	—	—	11.47	12.28	18.16	—	—	—
125	Llano (apd.)	—	—	11.53	12.34	|	—	—	—
129	Las Rozas	—	—	12.—	12.42	18.33	—	—	—
136	Montes-Claros	—	—	12.13	12.55	18.48	—	—	—
144	Los Carabeos	—	—	12.26	13.09	19.06	—	—	—
153	**Mataporquera** Li. / S.	—	—	12.39	13.22	19.25	—	—	—
		—	—		13.57	—	—	—	—
166	Cillamayor	—	—	14	14.19	—	—	—	—
175	Salinas	—	—	Lig.	14.33	—	—	—	—
186	Vado-Cervera	—	—	1-3	14.51	—		—	—
197	Castrejón de la Peña	—	—		15.07	—	16	—	—
204	Villaverde-Tarilonte	—	—	⑦	15.18	—	Lig.	—	—
210	Santibáñez de la Peña	—	6.45	6.45	15.28	—		—	—
220	Guardo	—	7.—	7.—	15.47	—	3	—	—
231	La Espina	—	7.18	7.18	16.05	—		—	—
235	Valdecuende	—	7.24	7.24	16.11	—	—	—	—
242	Puente-Almuhey	—	7.37	7.37	16.24	—	—	—	—
248	Prado de la Guzpeña	—	7.46	7.46	16.33	—	—	—	—
254	Valle de las Casas	—	7.56	7.56	16.43	—	—	—	—
263	Cistierna	—	8.11	8.11	17.01	—	—	—	—
274	La Ercina	—	8.31	8.31	17.21	—	—	—	—
284	La Losilla (apd.)	—	8.47	8.47	17.37	—	—	—	—
287	Boñar	—	8.53	8.53	17.43	—	14.50	—	—
296	La Vecilla-Valdepiélago	—	9.10	9.10	18.—	—	15.07	—	—
299	Aviados	—	9.17	9.17	|	—	15.14	—	—
306	**Matallana** Li.	—	9.28	9.28	18.17	—	15.25	—	—
306	*MATALLANA* S.	—	*10.15*	|	*19.—*	—	|	—	—
312	*Rabanal de Fenal (apd.)* |	—	*10.32*	|	*19.17*	—	|	—	—
317	*LA ROBLA* ✕ Li.	—	*10.44*		*19.29*	—		—	—
306	**Matallana** S.	8.40	9.30	9.30	18.21	—	15.26	—	—
311	Pardavé (apd.)	8.48	|	9.38	|	—	15.34	—	—
313	Pedrún	8.52	|	9.42	18.30	—	15.38	—	—
316	Manzaneda	8.59	|	9.47	|	—	15.45	—	—
319	Garrafe	9.09	|	9.54		—	15.50	—	—
321	Palazuelo (apd.)	9.13	|	9.58	18.40	—	15.54	—	—
325	San Feliz	9.20	|	10.05	18.49	—	16.01	—	—
327	Villaquilambre (apd.)	9.27	|	10.12	|	—	16.08	—	—
335	**LEON** ✕ Li.	9.36	10.07	10.21	19.02	—	17.17	—	—

A Circula, diario, hasta Espinosa, y los viernes y sábados continúa a Cidad-Dosante.
B Circula los domingos, desde el 19-VI.—C Desde el 18-VI, los sábados de verano.

Km.	ESTACIONES	21 Mer. 3 D. e ⑦	201 Mer. 3	503 Cor. 1-3 ✉	209 Mer. 3	11 Lig. 1-3	103 Mer. 3	13 Lig. 1-3
0	**LEON** ✕ S.	7.15	—	8.45	—	13.—	—	17.45
6	Villaquilambre (apd.)	|	—	|	—	13.10	—	17.56
10	San Feliz	|	—	9.—	—	13.17	—	18.03
14	Palazuelo (apd.)	|	—	|	—	13.24	—	18.10
16	Garrafe	7.47	—	9.10	—	13.28	—	18.14
18	Manzaneda (apd.)	|	—	|	—	13.33	—	18.19
23	Pedrún	8.01	—	9.20	—	13.40	—	18.29
24	Pardavé (apd.)	|	—	|	—	13.44	—	18.35
29	**Matallana** Li.	8.14	—	9.29	—	13.52	—	18.40
0	*LA ROBLA* ✕ S.	—	—	*8.—*	—	|	*16.45*	*17.25*
5	*Rabanal de Fenal (apd.)* |	—	—	*8.17*	—	|	*16.58*	*17.42*
11	*MATALLANA* Li.	—	—	*8.29*	—	|	*17.09*	*17.54*
29	**Matallana** S.	—	—	9.34	—	13.53	17.32	18.42
37	Aviados	—	—	|	—	14.08	18.02	18.56
40	La Vecilla-Valdepiélago	—	—	9.53	—	14.14	18.36	19.02
49	Boñar	—	—	10.09	—	14.31	18.43	19.18
52	La Losilla (apd.)	—	—	10.15	—	—	19.15	19.24
62	La Ercina	—	—	10.34	—	—	19.38	19.43
73	Cistierna	—	5.55	10.55	13.50	—	—	20.02
82	Valle de las Casas	—	6.20	11.10	14.18	—	—	20.17
88	Prado de la Guzpeña	—	6.33	11.20	14.32	—	—	20.27
93	Puente-Almuhey	—	6.44	11.30	14.47	—	—	20.36
95	Valdecuende	—	7.04	11.44	15.07	—	—	20.50
105	La Espina	—	7.17	11.50	15.14	—	—	20.56
116	Guardo	—	7.40	12.09	15.50	—	—	21.14
126	Santibáñez de la Peña	31	8.02	12.24	16.15		—	21.28
132	Villaverde-Tarilonte	501	8.26	12.35	16.30		—	—
139	Castrejón de la Peña		8.44	12.46	16.46	301	—	—
150	Vado-Cervera	Lig.	9.04	13.03	17.12	Mer.	—	—
160	Salinas	1-3	9.26	13.20	17.34	3	—	—
170	Cillamayor		9.50	13.33	17.58		—	—
		A	10.45	13.52	18.52		—	—
183	**Mataporquera** Li. / S.	5.30	—	14.27	—	6.40	—	—
192	Los Carabeos	5.44	—	14.41	—	7.18	—	—
200	Montes-Claros	5.56	—	14.53	—	7.34	—	—
207	Las Rozas	6.07	—	15.04	—	7.52	—	—
211	Llano (apd.)	6.14	—	15.11	—	8.02	—	—
215	Arija	6.20	—	15.17	—	8.20	—	—
222	Cabañas de Virtus	6.31	—	15.28		8.45	—	—
224	Soncillo	6.35	—	15.32	33	8.54	—	—
230	Robredo Ahedo	6.44	—	15.41	505	9.08	—	—
235	**Cidad-Dosante**	6.52	—	15.49	Mer.	9.23	—	—
237	Pedrosa	6.58	—	15.55	3	9.34	—	—
244	Sotoscueva	7.09	—	16.06	✠	9.59	—	—
250	Redondo (apd.)	7.19	—	16.16		10.11	—	—
257	Espinosa	7.35	—	16.31	19.30	10.26	—	—
264	Bercedo	7.46	—	16.42	19.41	Li.	—	—
274	Cantonad (apd.)	8.03	—	16.58	19.57	—	—	—
277	Cadagua	8.09	—	17.04	20.03	—	—	—
280	Vigo-Siones	8.15	—	17.10	20.10	—	—	—
284	Anzo (apd.)	8.22	—	17.17	20.18	—	—	—
287	Mercadillo	8.28	—	17.23	20.25	—	—	—
289	Menamayor (apd.)	8.32	—	|	20.30	—	—	—
292	Ungo-Nava	8.38	—	17.32	20.37	—	—	—
298	Arla-Berrón	8.47	—	17.41	20.47	—	—	—
302	**VALMASEDA** Li. / S.	8.55	—	17.49	20.56	—	—	—
		8.58	—	17.54	20.57	—	—	—
309	Zalla	9.09	—	18.05	21.07	—	—	—
311	Aranguren	9.16	—	18.09	21.11	—	—	—
312	Güeñes (apd.)	9.19	—	|	21.20	—	—	—
317	Sodupe	9.28	—	18.20	|	—	—	—
325	Iráuregui Li.	9.40	—	18.32	21.30	—	—	—
0	*IRAUREGUI* S.	*9.46*	—	*18.40*	*21.33*	—	—	—
6	*LUCHANA* Li.	*9.57*	—	*18.51*	*21.44*	—	—	—
325	Iráuregui S.	9.43	—	18.39	21.32	—	—	—
328	Santa Agueda	9.48	—	18.44	21.37	—	—	—
330	Zorroza	9.51	—	18.47	21.40	—	—	—
332	Basurto	9.58	—	18.55	21.47	—	—	—
335	**BILBAO-Concordia** ✕ Li.	10.04	—	19.01	21.53	—	—	—

A Diario desde Espinosa; los sábados y domingos, desde Cidad-Dosante.
B Circula los domingos en verano, desde el 19-VI.

© Biblioteca Ferroviaria - FFE

416 Amorebieta → Guernica

Km.	ESTACIONES		530 Omn. 3	550 Lig. 3 ①	540 Mix. 3 D e ①	532 Omn. 3 B	534 Omn. 3	536 Omn. 3	542 Mixto ⚒	538 Omn. 3
0	BILBAO	S.	—	—	—	—	8.42	11.15	—	13.15
0	Amorebieta	S.	—	—	—	—	9.20	11.52	—	13.56
7	Zugastieta		—	—	—	—	9.31	12.03	—	14.07
12	Múgica		—	—	—	—	9.40	12.12	—	14.16
15	Guernica		7.15	7.50	8.26	9.26	9.46	12.18	—	14.22
17	Forúa		7.19	7.54	8.31	9.30	9.50	12.22	—	14.26
20	Murueta		7.24	7.59	8.36	9.35	9.55	12.27	—	14.31
	Murueta Astilleros		7.25	|	|	|	|	|	—	|
22	San Cristóbal-Busturia		7.27	8.02	8.40	9.38	9.58	12.30	—	14.34
23	Axpe-Busturia		7.30	8.05	8.44	9.41	10.01	12.33	—	14.37
25	Pedernales-Busturia		7.33	8.09	8.47	9.44	10.04	12.36	—	14.40
27	Mundaca		7.37	8.13	8.52	9.48	10.08	12.40	13.05	14.44
30	BERMEO	LI.	7.41	8.17	8.56	9.52	10.12	12.44	33.09	14.48

B Circula todos los días laborables en todo su trayecto, y los domingos y festivos, entre Amorebieta y Guernica.

416 Bermeo → Guernica

Km.	ESTACIONES		533 Omn. 3	551 Lig. 3 ①	535 Omn. 3	541 Mixto ⚒	537 Omn. 3	543 Mix. 3
0	BERMEO	S.	8.—	9.—	10.35	12.10	12.55	13.20
3	Mundaca		8.05	9.05	10.40	12.14	13.—	13.25
5	Pedernales-Busturia		8.09	9.09	10.44	—	13.04	13.30
7	Axpe-Busturia		8.12	9.12	10.47	—	13.07	13.33
8	San Cristóbal-Busturia		8.15	9.15	10.50	—	13.10	13.37
	Murueta-Astilleros		8.16	|	|	—	|	|
10	Murueta		8.18	9.18	10.53	—	13.13	13.41
13	Forúa		8.23	9.23	10.58	—	13.18	13.46
15	Guernica		8.29	9.26	11.03	—	13.23	13.53
18	Múgica		8.34	Llega	11.08	—	13.28	13.58
23	Zugastieta		8.43		11.17	—	13.33	14.08
30	Amorebieta	LI.	8.53	—	11.27	—	13.47	14.20
0	BILBAO	LI.	9.35	—	12.09	—	14.21	14.59

416 → Bermeo

520 Cor. 3	552 Lig. 3 ✠	554 Lig. 3 ✠	556 Lig. 3 B	558 Lig. 3 ✠	544 Mix. 3 Dé. ✠	560 Trn. 3		ESTACIONES	
14.50	15,15	—	18.—	18.—	18.30	20.25		S.	BILBAO
15.30	16.23	—	18.35		19.10	21.—		S.	Amorebieta
15.41	16.34	—	18.46		19.23	21.11			Zugastieta
15.50	16.43	—	18.55		19.34	21.20			Múgica
15.56	16.47	18.05	19.01	19.50	20.07	21.26			Guernica
16.—	Llega	18.09	19.05	19.54	20.11	21.30			Forúa
16.05		18.14	19.10	19.59	20.16	21.35			Murueta
|	—	|	|	|	|	|			Murueta-Astilleros
16.08	—	18.17	19.13	20.02	20.19	21.38			San Cristóbal-Busturia
16.11	—	18.20	19.16	20.05	20.22	21.41			Axpe-Busturia
16.14	—	18.23	19.19	20.08	20.25	21.44			Pedernales-Busturia
16.18	—	18.27	19.24	20.12	20.29	21.48			Mundaca
16.22	—	18.31	19.28	20.16	20.33	21.52		LI.	BERMEO

416 Amorebieta → Bermeo

539 Omn. 3	521 Cor. 3 ✉	553 Lig. 3 ✠	555 Lig. 3 Dé. ✠	557 Lig. 3	559 Lig. 3		ESTACIONES	
15.25	17.25	19.20	19.40	21.—	22.—	S.	BERMEO
15.30	17.30	19.25	19.45	21.05	22.05		Mundaca
15.34	17.35	19.30	19.49	21.09	22.09		Pedernales-Busturia
15.37	17.39	19.33	19.52	21.12	22.12		Axpe-Busturia
15.40	17.43	19.36	19.55	21.15	22.15		San Cristóbal-Busturia
|	|	|	|	|	|		Murueta-Astilleros
15.43	17.47	19.39	19.58	21.18	22.18		Murueta
15.48	17.52	19.44	20.03	21.23	22.23		Forúa
15.54	17.58	19.50	20.08	21.28	22.26		Guernica
15.59	18.03	19.55	20.13	—	Llega		Múgica
16.08	18.13	20.—	20.22	—			Zugastieta
16.18	18.25	20.14	20.32	—	—	LI.	Amorebieta
16.57	19.06	20.55	21.10	—	—	LI.	BILBAO

419 Bilbao (Aduana), por Luchana, a Sondica

BILBAO-ADUANA SALIDAS	MATICO	DEUSTO	SAN IGNACIO	LUCHANA	ARRIAGAS	ERANDIO	ASUA	SONDICA	MUNGUIA
—	—	—	—	⚒ 5.35	5.38	5.42	5.45	5.48	—
—	—	—	—	⚒ 6.20	6.23	6.26	6.28	6.30	—
A 6.35	6.37	6.40	6.43	6.47	6.50	6.52	6.54	6.57	—
|	|	|	|	7.17	|	7.21	7.23	7.26	—
				⚒ 7.37		7.41	|	|	—
				7.47	7.50	7.52	7.54	7.57	—
				⚒ 8.15	8.18	8.19	|	|	—
8.35	8.37	8.40	8.43	8.46	8.49	8.51	8.53	8.56	—
⚒ 9.07	9.10	9.13	9.16	9.19	9.22	9.25	9.27	9.30	—
9.35	9.38	9.41	9.44	9.47	9.50	9.52	9.54	9.57	—
|	|	|	|	10.35	10.37	10.39	10.41	10.44	—
				12.15	|	12.19	12.21	12.24	—
13.05	13.07	13.10	13.13	13.17	13.20	13.22	13.24	13.27	—
|	|	|	|	13.45	13.48	13.51	13.54	13.57	—
				14.16	14.18	14.20	14.22	14.25	—
				14.45	14.47	14.50	14.52	14.55	—
15.35	15.37	15.40	15.43	15.46	15.48	15.51	15.53	15.56	—
16.35	16.37	16.40	16.43	16.46	16.48	16.51	16.53	16.56	—
|	|	|	|	17.15	|	17.19	17.21	17.24	—
				⚒ 17.47		17.52	17.54	17.57	—
				⚒ 18.35		18.40	18.42	18.45	—
18.35	18.37	18.40	18.43	18.46	18.48	18.51	18.53	18.56	—
|	|	|	|	19.35	|	19.40	19.42	19.45	—
19.35	19.37	19.40	19.43	⚒ 19.46	19.48	19.51	19.53	19.56	—
|	|	|	|	20.42	|	20.46	20.48	20.51	—
				21.30	21.32	21.35	21.37	21.40	—
⚒ 22.25	22.27	22.30	22.33	22.36	22.38	22.41	22.43	22.45	23.09
✠ 22.50	22.52	22.55	22.58	23.01	23.03	23.06	23.08	23.11	23.34

A Los días laborables circula desde Luchana.

419 Sondica, por Luchana, a Bilbao (Aduana)

SALIDAS MUNGUIA	SONDICA	ASUA	ERANDIO	ARRIAGAS	LUCHANA	SAN IGNACIO	DEUSTO	MATICO	BILBAO-ADUANA
⚒ 4.45	5.09	5.12	5.14	5.17	5.19	|	|	|	|
A 5.30	6.—	6.03	6.05	6.08	6.10	6.14	6.17	6.20	6.23
|	⚒ 6.30	6.33	6.35	6.38	6.41	|	|	|	|
|	7.—	7.03	7.05	|	7.09	|	|	|	|
|	7.27	7.30	7.32	7.34	7.37	|	|	|	|
|	|	|	⚒ 7.42	|	7.46	|	|	|	|
|	8.—	8.03	8.05	8.07	8.10	8.13	8.16	8.19	8.21
|	⚒ 8.05	8.08	8.10	|	8.14	|	|	|	|
|	|	|	⚒ 8.25	|	8.30	8.33	9.36	8.39	8.42
|	9.—	9.03	9.05	9.07	9.10	9.13	9.16	9.19	9.21
⚒ 8.35	9.05	9.08	9.10	9.12	9.15	|	|	|	|
—	10.—	10.03	10.05	|	10.09	|	|	|	|
—	12.—	12.03	12.05	12.07	12.10	|	|	|	|
—	12.30	12.33	12.35	12.37	12.40	12.43	12.46	12.49	12.51
—	13.30	13·33	13.35	13.37	13.40	|	|	|	|
—	14.05	14.08	14.10	14.12	14.15	|	|	|	|
—	14,30	14·33	14.35	|	14.40	|	|	|	|
—	15.—	15.03	15.05	15.07	15.10	15.13	15.16	15.19	15.21
—	16.—	16.03	16.05	16.07	16.10	16.13	16.16	16.19	16.21
—	17.—	17.03	17.05	17.07	17.10	|	|	|	|
—	⚒ 17.30	17.33	17.35	17.37	17.40	|	|	|	|
—	18.—	18.03	18.05	18.07	18.10	18.13	18.16	18.19	18.21
—	⚒ 18.10	18.13	18.15	18.17	18.20	|	|	|	|
—	⚒ 19.—	19.03	19.05	|	19.09	|	|	|	|
—	19.05	19.08	19.10	19.12	19.16	19.19	19.22	19.25	19.27
—	20.15	20.18	20.20	20.22	20.25	|	|	|	|
—	21.—	21.03	21.05	21.07	21.10	|	|	|	|
—	⚒ 22.—	22.03	22.05	22.07	22.10	22.13	22.16	22.19	22.21
—	✠ 22.15	22.18	22.20	22.22	22.25	22.28	22.31	22.34	22.36

A Los días laborables circula hasta Luchana.

© Biblioteca Ferroviaria - FFE

Bilbao ←→ Las Arenas ←→ Plencia 420

Km.	ESTACIONES
0	**Bilbao (Ad.).**
2	Matico.
3	Deusto.
3	Universidad.
4	Ibarrecolanda.
5	San Ignacio.
7	Luchana (Erandio).
8	Desierto (Arenas).
9	Axpe.
10	Udondo.
11	Lamiaco.
13	Las Arenas.
14	Neguri ♀.
15	Aiboa.
16	Algorta.
17	Guecho.
19	Berango.
20	Larrabasterra.
21	Sopelana.
23	Urdúliz.
27	**Plencia.**

Desde las 5.15 de la mañana, servicio ininterrumpido hasta la UNA de la madrugada.

En las horas de gran afluencia circulan trenes cada cinco minutos.

El total diario es de 100 circulaciones de trenes.

Tienen parada en todas las estaciones e invierten 30 minutos en todo su recorrido.

AMPLIA INFORMACION EN TODAS LAS ESTACIONES.

Bilbao (Calzadas)-Munguía 421

Salida	LLEGADAS A:								
BILBAO-CALZADAS	CIUDAD JARDIN	LA OLA	SONDICA	GASTAÑAGA	AYARZA	ARTEBA-GARRA	LAUGARIZ	ACHURI	MUNGUIA
7.15	7.19	7.25	7.28	7.32	7.35	7.40	7.48	—	7.52
9.20	9.24	9.30	9.33	9.36	9.39	9.45	9.53	9·56	9.58
10.40	10.44	10.50	10.53	10.56	10.59	11.04	11.11	11.14	11.16
13.15	13.19	13.25	13.28	13.31	13.34	13.39	13.46	13.49	13.51
A 14.20	14.24	14.30	14.33	14.36	—	14.44	—	—	14.55
15.45	15.49	15.55	15.58	16.01	16.04	16.09	16.16	—	16.21
17.25	17.29	17.35	17.38	17.41	17.44	17.49	17.56	17.59	18.01
⚒ 17.55	17.59	18.05	18.07	—	—	—	—	—	—
19.—	19.04	19.10	19.13	19.16	19.19	19.24	19.31	19.34	19.36
20.40	20.44	20.50	20.53	20.56	20.59	21.04	21.11	21.14	21.16
22.10	22.14	22.20	22.23	22.26	22.29	22.34	22.41	22.44	22.46
—	—	—	⚒ 22.46	22.49	22.52	20.56	23.04	—	23.09
—	—	—	✠ 23.11	23.14	23.17	23.21	23.29	—	23.34
✠ 23.30	23.34	23.40	23.43	23.46	23.49	23.54	0.02	—	0.06

A Mixto.

Munguía - Bilbao (Calzadas) 421

Salida	LLEGADAS A:								
MUNGUIA	ACHURI	LAUGARIZ	ARTEBA-GARRA	AYARZA	GASTAÑAGA	SONDICA	LA OLA	CIUDAD JARDIN	BILBAO-CALZADAS
⚒ 4.45	4.47	4.50	4.57	5.01	5.04	5.08	—	—	—
✠ 5.30	5.32	5.35	5.43	5.47	5.50	5.53	—	—	6.59
6.20	6.22	6.25	6.34	6.38	6.42	6.47	6.49	6.55	8.43
8.05	8.07	8.10	8.19	8.23	8.26	8.32	8.34	8.40	—
A 8.35	—	8.40	8.48	8.53	8.56	9.—	—	—	9.47
—	—	—	—	—	—	⚒ 9.35	9.37	9.43	10.36
10.—	10.02	10.05	10.14	10.18	10.21	10.25	10.27	10.33	12.42
12.05	12.07	12.10	12.19	12.23	12.26	12.30	12.33	12.39	15.31
14.55	14.57	15.—	15.09	15.13	15.16	15.20	15.22	15.28	17.11
16.35	16.37	16.40	16.49	16.53	16.56	17.—	17.02	17.08	18.56
18.20	—	18.25	18.34	18.38	18.41	18.45	18.47	18.53	19.58
—	—	—	—	—	—	⚒ 19.47	19.49	19.55	20.16
19.40	—	19.45	19.54	19.58	20.01	20.05	20.07	20.13	22.01
21.25	21.27	21.30	21.39	21.43	21.46	21.50	21.52	21.58	23.26
✠ 22.50	—	22.55	23.03	23.07	23.10	23.14	23.17	23.23	—

A Mixto.

Azbarren a Matico 422

AZBARREN Salida	Sarratu	Echevarri	Bolueta	Iturribide	Recalde	MATICO Llegada
⚒ 6.15	6.17	6.19	6.21	6.23	6.25	6.27
7.05	7.07	7.09	7.11	7.13	7.15	7.17
⚒ 7.35	7.37	7.39	7.41	7.43	7.45	7.47
⚒ 8.02	8.04	8.06	8.08	8.10	8.12	8.14
8.30	8.32	8.34	8.36	8.38	8.40	8.42
9.—	9.02	9.04	9.06	9.08	9.10	9.12
10.25	10.27	10.29	10.31	10.33	10.35	10.37
12.10	12.12	12.14	12.16	12.18	12.20	12.22
12.35	12.37	12.39	12.41	12.43	12.45	12.47
13.05	13.07	13.09	13.11	13.13	13.15	13.17
14.01	14.03	14.05	14.07	14.09	14.11	14.13
14.25	14.27	14.29	14.31	14.33	14.35	14.37
15.02	15.04	15.06	15.08	15.10	15.12	15.14
15.40	15.42	15.44	15.46	15.48	15.50	15.52
⚒ 16.40	16.42	16.44	16.46	16.48	16.50	16.52
17.35	17.37	17.39	17.41	17.43	17.45	17.47
18.12	18.14	18.16	18.18	18.20	18.22	18.24
19.10	19.12	19.14	19.16	19.18	19.20	19.22
19.55	19.57	19.59	20.01	20.03	20.05	20.07
20.25	20.27	20.29	20.31	20.33	20.35	20.37
21.15	21.17	21.19	21.21	21.23	21.25	21.27
⚒ 22.15	22.17	22.19	22.21	22.23	22.25	22.27
A 22.45	22.47	22.49	22.51	22.53	22.55	22.57

A Sábados y ✠.

Matico a Azbarren 422

MATICO Salida	Recalde	Iturribide	Bolueta	Echevarri	Sarratu	AZBARREN Llegada
5.45	5.47	5.49	5.51	5.53	5.55	5.57
6.50	6.52	6.54	6.56	6.58	7.—	7.02
7.20	7.22	7.24	7.26	7.28	7.30	7.32
⚒ 7.48	7.50	7.52	7.54	7.56	7.58	8.—
⚒ 8.15	8.17	8.19	8.21	8.23	8.25	8.27
8.45	8.47	8.49	8.51	8.53	8.55	8.57
9.45	9.47	9.49	9.51	9.53	9.55	9.57
11.—	11.02	11.04	11.06	11.08	11.10	11.12
12.23	12.25	12.27	12.29	12.31	12.33	12.35
12.50	12.52	12.54	12.56	12.58	13.—	13.02
13.30	13.32	13.34	13.36	13.38	13.40	13.42
14.14	14.16	14.18	14.20	14.22	14.24	14.26
14.51	14.53	14.55	14.57	14.59	15.01	15.03
15.20	15.22	15.24	15.26	15.28	15.30	15.32
16.15	16.17	16.19	16.21	16.23	16.25	16.27
⚒ 17.—	17.02	17.04	17.06	17.08	17.10	17.12
17.46	17.48	17.50	17.52	17.54	17.56	17.58
18.45	18.47	18.49	18.51	18.53	18.55	18.57
19.25	19.27	19.29	19.31	19.33	19.35	19.37
20.10	20.12	20.14	20.16	20.18	20.20	20.22
20.45	20.47	20.49	20.51	20.53	20.55	20.57
A 21.45	21.47	21.49	21.51	21.53	21.55	21.57
⚒ 22.—	22.02	22.04	22.06	22.08	22.10	22.12
A 22.30	22.32	22.34	22.36	22.38	22.40	22.42

A Sábados y ✠.

RESERVADO

© Biblioteca Ferroviaria - FFE

423 Lezama-Bilbao (Calzadas)

LEZAMA Salida	ZAMUDIO	LECUMBIZ	ASTINCE	DERIO	LARRONDO	SONDICA	LA OLA	CIUDAD JARDIN	BILBAO-CALZADAS Llegada
6.20	6.25	6.28	6.30	6.32	6.36	—	6.40	6.46	6.49
7.28	7.32	7.35	7.37	7.39	7.42	—	7.45	7.51	7.54
|	|	|	|	⚒ 7.55	7.59	8.03	|	|	|
8.30	8.34	8.36	8.38	8.40	8.43	—	8.46	8.52	8.55
9.40	9.44	9.46	9.48	9.50	9.53	—	9.56	10.02	10.05
10.43	10.47	—	10.50	10.52	10.55	—	10.58	11.04	11.07
11.50	11.54	—	11.57	11.59	12.02	—	12.05	12.11	12.14
12.50	12.54	—	12.57	12.59	13.02	—	13.05	13.11	13.14
13.55	13.59	—	14.02	14.04	14.07	—	14.10	14.16	14.19
14.55	14.59	15.01	15.03	15.05	15.08	—	15.11	15.17	15.20
16.—	16.04	16.06	16.08	16.10	16.13	—	16.16	16.22	16.25
17.—	17.04	—	17.07	17.09	17.12	—	17.15	17.21	17.24
18.—	18.04	—	18.07	18.09	18.12	—	18.15	18.21	18.24
19.—	19.04	—	19.07	19.09	19.12	—	19.15	19.21	19.24
20.—	20.04	—	20.07	20.09	20.12	—	20.15	20.21	20.24
21.25	21.29	—	21.32	21.34	21.37	—	21.40	21.46	21.49
✠ 22.30	22.34	22.36	22.38	22.40	22.43	—	22.46	22.52	22.55

423 Bilbao (Calzadas)-Lezama

BILBAO-CALZADAS Salida	CIUDAD JARDIN	LA OLA	LARRONDO	DERIO	ASTINCE	LECUMBIZ	ZAMUDIO	LEZAMA Llegada
7.—	7.04	7.10	7.13	7.17	7.19	—	7.22	7.25
⚒ 7.25	7.28	7.33	7.36	7.39	|	—	|	|
8.—	8.04	8.10	8.13	8.17	8.19	—	8.22	8.25
9.10	9.14	9.20	9.23	9.27	9.29	9.31	9.33	9.36
10.10	10.14	10.20	10.23	10.27	10.29	10.31	10.33	10.36
11.10	11.14	11.20	11.23	11.27	11.29	11.31	11.33	11.36
12.20	12.24	12.30	12.33	12.37	12.39	12.41	12.43	12.46
13.25	13.29	13.35	13.38	13.42	13.44	13.46	13.48	13.51
14.25	14.29	14.35	14.38	14.42	14.44	14.46	14.48	14.51
15.35	15.39	15.45	15.48	15.52	15.54	—	15.57	16.—
16.30	16.34	16.40	16.43	16.47	16.49	—	16.52	16.55
17.30	17.34	17.40	17.43	17.47	17.49	—	17.52	17.55
18.30	18.35	18.40	18.43	18.47	18.49	18.51	18.53	18.56
19.30	19.34	19.40	19.43	19.47	19.49	19.51	19.53	19.56
20.45	20.49	20.55	20.58	21.02	21.04	21.06	21.08	21.11
22.—	22.04	22.10	22.13	22.17	22.19	22.21	22.23	22.26
✠ 23.—	23.04	23.10	23.13	23.17	23.19	—	23.22	23.25

Olárizu → Vitoria → Salinas 424

Km.	ESTACIONES		30 ⚒	130 ⚒	34 ⚒	36	38 ⚒	132 ⚒	40 ⚒	42 ⚒
0	OLARIZU	S.	7.31	8.05	—	12.10	13.31	14.05	—	19.10
1	Adurza		7.33	8.09	—	12.12	13.33	14.09	—	19.12
1	Olaguíbel		7.36	8.11	—	12.15	13.36	14.11	—	19.15
2	Vitoria-Ciudad		7.40	—	11.—	12.19	13.40	—	17.42	19.17
2	Los Isunzas		7.42	—	11.02	12.21	13.42	—	17.44	19.19
3	Forjas Alavesas		7.45	—	11.05	12.24	13.45	—	17.47	19.22
4	Betoño		7.48	—	11.08	12.27	13.48	—	17.50	19.25
4	Osinaguea		7.50	—	11.10	12.29	13.50	—	17.52	19.27
5	Escalmendi		7.53	—	11.13	12.32	13.53	—	17.55	19.30
7	Durana		7.56	—	11.16	12.36	13.56	—	17.58	19.33
9	Retana		—	—	—	12.40	—	—	—	—
13	Urbina		—	—	—	12.46	—	—	—	—
15	Villarreal		—	—	—	12.51	—	—	—	—
18	Landa		—	—	—	12.56	—	—	—	—
20	SALINAS	Ll.	—	—	—	12.59	—	—	—	—

Salinas → Vitoria → Olárizu 424

Km.	ESTACIONES		31 ⚒	33 ⚒	35 ⚒	131 ⚒	39 ⚒	41	43 ⚒	45 ⚒	47 ⚒
0	SALINAS	S.	7.—	—	—	—	—	13.—	—	—	—
2	Landa		7.04	—	—	—	—	13.04	—	—	—
5	Villarreal		7.09	—	—	—	—	13.09	—	—	—
7	Urbina		7.14	—	—	—	—	13.14	—	—	—
11	Retana		7.20	—	—	—	—	13.20	—	—	—
13	Durana		7.24	—	8.07	—	12.03	13.24	14.17	18.08	19.35
15	Escalmendi		7.28	—	8.11	—	12.07	13.28	14.21	18.12	19.39
16	Osinaguea		7.31	—	8.14	—	12.10	13.31	14.24	18.15	19.42
16	Betoño		7.33	—	8.16	—	12.12	13.33	14.26	18.17	19.44
17	Forjas Alavesas		7.36	—	8.19	—	12.15	13.36	14.29	18.20	19.47
18	Los Isunzas		7.39	—	8.22	—	12.18	13.39	14.32	18.23	19.50
18	Vitoria-Ciudad		7.43	7.12	8.23	—	12.22	13.43	14.33	18.25	19.51
19	Olaguíbel		7.45	7.14	—	11.54	12.24	13.45	—	18.27	—
20	Adurza		7.48	7.17	—	11.57	12.27	13.48	—	18.30	—
	OLARIZU	Ll.	7.49	7.18	—	11.58	12.28	13.49	—	18.31	—

San Prudencio → Oñate 425

Km.	ESTACIONES		60 I-3	62 I-3	20 I-3	66 I-3	68 I-3	70 I-3	72 I-3	74 I-3	76 I-3
0	San Prudencio	S.	7.32	9.03	12.07	13.40	16.—	17.30	18.45	20.20	21.18
4	Zubillaga	S.	7.37	9.11	12.15	13.46	16.08	17.38	18.53	20.25	21.23
7	Oñate	Ll.	7.42	9.19	12.23	13.50	16.16	17.46	19.01	20.30	21.28

Oñate → San Prudencio 425

Km.	ESTACIONES		61 I-3	21 I-3	65 I-3	67 I-3	69 I-3	71 I-3	73 I-3	75 I-3	77 I-3
0	Oñate	S.	7.05	8.40	11.50	13.20	15.40	17.10	18.20	20.05	21.08
3	Zubillaga	S.	7.11	8.50	11.56	13.29	15.50	17.19	18.26	20.11	21.11
7	San Prudencio	Ll.	7.15	8.56	12.—	13.35	15.56	17.25	18.31	20.15	21.15

© Biblioteca Ferroviaria - FFE

Bilbao ⟶ Durango ⟶ Elorrio

Km.	ESTACIONES	25 Trn. 3 ⚒	11 Cor. ✉ 1-3	31 Trn. 3 ⚒	33 Trn. 3	35 Trn. 3	1 Lujo Pullman 1-3	27 Trn. 3	15 Lig. 1-3	37 Trn. 3	39 Trn. 3	41 Trn. 3 ⚒	4[illegible] Trn. 3 ⚒
							A						F
0	**BILBAO** ..... S.	5.40	6.40	7.25	8.—	8.42	9.10	10.05	11.15	12.20	13.15	13.22	14.[illegible]
2	Bolueta.....	5.44	|	7.29	8.04	8.45	|	10.09	|	12.24	|	13.26	14.[illegible]
5	Echevarri	5.49	|	7.34	8.09	8.49	|	10.13	|	12.29	|	13.31	14.[illegible]
8	Ariz-Azbarren.....	5.52	6.50	7.37	8.12	8.52	|	10.16	11.25	12.32	13.25	13.34	14.[illegible]
9	Zuazo	5.56	6.55	7.42	8.17	8.57	|	10.21	11.30	12.37	13.30	13.38	14.[illegible]
14	Usánsolo		7.—	7.47	8.22	9.02	|	10.26	11.35	12.42	13.35	—	14.[illegible]
17	Bedia.....		|	7.52	8.27	|	|	10.30	|	12.47	|	—	14.[illegible]
18	Lemona	73	7.07	7.55	8.31	9.09	|	10.34	11.42	12.51	13.42	—	14.[illegible]
23	Amorebieta.....		7.15	—	8.40	9.19	|	10.42	11.50	12.58	13.50	—	14.[illegible]
27	Euba	Trn.	7.22	—	8.48	9.26	|	10.49	11.57	—	13.57	—	—
33	**Durango** ..... Ll.	3	7.30	—	8.56	9.34	9.47	10.57	12.05	—	14.05	—	—
0	*Durango* ..... S.	*6.20*	*7.35*	—	*9.04*	—	|	—	*12.12*	555 Trn. ⚒	*14.10*	75 Trn.	—
4	*Abadiano*	*6.29*	*7.43*	—	*9.13*	—	|	—	*12.20*		*14.19*		—
6	*Andra-Mari*	*6.33*	*7.45*	—	*9.17*	—	|	—	*12.22*	81 Trn. ✠ F	*14.22*	3 ✠ F	—
8	*Apatamonasterio*	*6.39*	*7.49*	—	*9.23*	—	|	—	*12.26*		*14.28*		—
9	*San Agustín*	*6.45*	*7.53*	—	*9.29*	—	|	—	*12.30*		*14.33*		—
10	*Elorrio* ..... Ll.	*6.49*	*7.59*	—	*9.33*	—	|	—	*12.34*		*14.37*		—
33	**Durango** ..... S.	7.15	7.32	—	—	—	9.48	—	12.07	13.35	—	14.07	
40	Bérriz-Olacueta.....	7.25	7.41	—	—	—	|	—	12.16	13.44	—	14.16	
42	Zaldívar	7.31	7.46	—	—	—	|	—	12.21	13.49	—	14.21	
48	Ermúa	7.43	7.58	—	—	—	|	—	12.33	14.01	—	14.33	
50	Ardanza	7.50	|	—	—	—	|	—	|	14.10	—	|
52	**Eibar** ..... Ll.	7.51	8.04	—	—	—	10.14	—	12.39	14.12	—	14.39	
0	*Eibar* ..... S.	—	*8.08*	—	—	—	|	—	*12.42*	—	—	—	*16.[illegible]*
16	*Deva*	—	*7.44*	—	—	—	|	—	*12.20*	—	—	—	*16.[illegible]*
32	*Málzaga*	—	*8.25*	—	—	—	|	—	*13.—*	—	—	—	*16.[illegible]*
35	*Placencia*	—	*8.32*	—	—	—	|	—	*13.07*	—	—	—	*16.[illegible]*
38	*Los Mártires*.....	—	*8.38*	—	77	79	|	—	*13.13*	—	—	—	*17.[illegible]*
39	*Mecolalde*	—	*8.46*	—	Trn.	Trn.	|	—	*13.21*	—	—	—	*17.[illegible]*
42	*Vergara*	—	*8.54*	—	3	3	|	—	*13.29*	—	—	—	—
48	*Anzuola*	—	*9.07*	—	✠	✠	|	—	*13.42*	D —	—	—	—
52	*Amilleta*	—	*9.17*	—	F	F	|	—	*13.52*	—	—	—	—
58	*Zumárraga* ..... Ll.	—	*9.29*	—			|	—	*14.04*	—	—	—	—
52	**Eibar** ..... S.	89	8.08	93	7.55	10.40	10.15	95	12.42	14.15	97	14.43	91
55	Málzaga	Trn.	8.20	Trn.	8.—	10.45	|	Ráp.	12.54	14.20	Ráp.	14.48	Trn.
58	Elgóibar		8.27		8.07	10.52	10.25		13.01	14.27		14.55	
63	Alzola	1-3	8.34	3	8.14	10.59	|	3	13.08	14.34	1-3	15.02	1-3
65	Mendaro		8.39		8.19	11.04	|		13.13	14.39		15.07	
72	Deva	7.25	8.50	—	8.32	11.14	10.43	—	13.24	14.49	—	15.19	15.[illegible]
76	Iciar	7.33	8.58	—	8.40	—	|	—	13.31		—	15.27	15.[illegible]
81	Arrona	7.40	9.05	—	8.47	—	|	—	13.38		—	15.34	15.[illegible]
83	Zumaya	7.46	9.11	8.24	8.51	—	10.59	11.59	13.44		14.12	15.38	15.[illegible]
85	Guetaria-Oiquina ...	7.50	|	|	—	—	|	|	|		14.15	—	15.3
90	Zarauz	7.59	9.23	8.35	—	—	11.09	12.10	13.56		14.23	—	15.[illegible]
95	Aya-Orio	8.07	9.31	8.43	—	—	|	12.18	14.04		14.31	—	15.[illegible]
101	Aguinaga	8.17	9.41	|	—	—	|	12.28	14.14		14.40	—	15.5
104	Usúrbil	8.21	9.44	8.55	—	—	|	12.31	14.17		14.43	—	16.0
106	Chaparrenea	8.24	|	|	—	—	|	|	|		|	—	|
108	Lasarte-Empalme ...	8.27	9.49	9.—	—	—	|	12.36	14.22		14.48	—	16.0
112	Añorga	8.33	9.55	|	—	—	↓	12.42	|		14.53	—	16.1
116	**SAN SEBASTIAN**. Ll.	8.39	10.01	9.11	—	—	11.39	12.48	14.33		14.59	—	16.1

A Paga suplemento.
D Circula diario hasta Mecolalde; ✠ y sus vísperas, hasta Zumárraga.
E Entre Mecolalde y Zumárraga, solamente 3.ª clase.
F En verano.

Eibar ⟶ San Sebastián
Zumárraga ⟶

45 Trn. 3	19 Lig. 1-3	47 Trn. 3	23 Lig. 1-3	49 Trn. 3 ⚒	3 Lujo Pullman 1-3	51 Trn. 3 ✠	51 bis Trn. 3 ⚒	53 Trn. 3	55 Trn. 3	29 Trn. 3 ⚒	57 Trn. 3 ⚒	59 Trn. 3 ✠	ESTACIONES
					A								
14.50	15.15	17.15	18.—	18.30	19.25	19.40	19.50	20.25	21.03	21.40	22.05	22.30	S. **BILBAO**
14.53	|	17.19	|	18.33	|	19.44	19.54	|	21.07	21.44	22.09	|	Bolueta
14.58	|	17.24	|	18.38	|	19.49	19.59	|	21.12	21.49	22.14	22.38	Echevarri
15.01	|	17.27	|	18.41	|	19.52	20.02	|	21.15	21.52	22.17	22.41	Ariz-Azbarren
15.06	|	17.32	|	18.46	|	19.57	20.07	|	21.20	21.56	22.22	22.46	Zuazo
15.11	|	17.37	|	18.51	|	20.02	20.12	|	21.25	—	22.27	22.51	Usánsolo
15.16	|	17.42	|	18.56	|	20.07	20.17	|	21.30	—	22.32	22.56	Bedia
15.20	|	17.45	18.24	19.—	|	20.10	20.20	20.49	21.35	—	22.36	23.—	Lemona
15.29	15.46	—	18.32	19.09	|	—	—	20.58	21.43	—	22.44	23.08	Amorebieta
15.36	|	—	|	19.16	|	—	—	21.05	21.50	—	22.51	23.15	Euba
15.44	16.—	—	18.46	19.24	20.02	—	—	21.13	21.58	—	22.59	23.23	Ll. **Durango**
	⟶	*16.06*	*18.55*	—	|	—	—	*21.20*	|	—	—	—	S. *Durango*
	|	*16.14*	*19.03*	—	|	—	—	*21.28*	|	—	—	—	*Abadiano*
	|	*16.16*	*19.05*	—	|	—	—	*21.31*	|	—	—	—	*Andra-Mari*
	|	*16.20*	*19.09*	—	|	—	—	*21.34*	|	—	—	—	*Apatamonasterio*
	|	*16.24*	*19.13*	—	|	—	—	*21.38*	|	—	—	—	*San Agustín*
	↓	*16.28*	*19.17*	—	|	—	—	*21.42*	|	—	—	—	*Ll. Elorrio*
	16.01	—	18.48	—	20.03	—	—	21.16	22.—	—	—	—	S. **Durango**
	16.10	—	18.57	—	|	—	—	21.25	22.09	—	—	—	Bérriz-Olacueta
	16.15	—	19.02	—	|	—	—	21.30	22.13	—	—	—	Zaldívar
	16.27	—	19.14	—	|	—	—	21.42	—	—	—	—	Ermúa
	|	—	|	—	|	—	—	21.48	—	—	—	—	Ardanza
	16.33	—	19.20	—	20.29	—	—	21.50	—	—	—	—	Ll. **Eibar**
⟵	|	—	*19.24*	—	|	—	—	—	|	—	—	—	S. *Eibar*
	|	—	*19.02*	—	|	—	—	—	—	—	—	—	*Deva*
	|	—	*19.42*	—	|	—	—	—	—	—	—	—	*Málzaga*
	|	—	*19.49*	—	|	—	—	—	—	—	—	—	*Placencia*
	|	—	*19.55*	—	|	83	85	—	—	—	—	—	*Los Mártires*
	|	—	*20.03*	—	|	Trn.	Trn.	—	—	—	—	—	*Mecolalde*
	|	—	*20.11*	—	|	3	3	—	—	—	—	—	*Vergara*
	|	—	*20.24*	E —	|			—	87 Trn. 1-3	—	—	—	*Anzuola*
	|	69 Trn. 3 ⚒	*20.34*	—	|	✠ F	✠ F	—		—	—	—	*Amilleta*
	|		*20.46*	—	|			—		—	—	—	*Ll. Zumárraga*
	16.35	18.47	19.24	99 Trn. 3 ✠ F	20.30	20.06	21.36	—	21.55	101 Trn. 1-3 ⚒	103 Trn. 1-3 ✠ F	—	S. **Eibar**
	16.44	18.52	19.35		|	20.11	21.50	—	22.—			—	Málzaga
	16.51	18.59	19.43		20.41	20.18		—	22.07			—	Elgóibar
	16.58	19.06	19.50		|	20.25		—	22.14			—	Alzola
	17.03	19.11	19.55		|	20.32		—	22.19			—	Mendaro
	17.13	19.22	20.07	—	20.59	20.42		—	22.29			—	Deva
	17.21	—	20.15	—	|	—		—	—	—	—	—	Iciar
	17.28	—	20.22	—	|	—		—	—	—	23.01	—	Arrona
	17.34	—	20.29	20.13	21.15	—		—	—	—	|	—	Zumaya
	17.37	—	|	|	|	—		—	—	22.50	23.12	—	Guetaria-Oiquina
	17.46	—	20.41	20.24	21.25	—		—	—	22.58	23.20	—	Zarauz
	17.54	—	20.49	20.32	|	—		—	—	23.07	23.29	—	Aya-Orio
	18.04	—	20.59	20.42	|	—		—	—	23.09	23.32	—	Aguinaga
	18.07	—	21.02	20.45	|	—		—	—	|	|	—	Usúrbil
	|	—	|	|	|	—		—	—	23.13	23.36	—	Chaparrenea
	18.12	—	21.07	20.50	|	—		—	—	23.19	23.41	—	Lasarte-Empalme
	|	—	21.13	20.56	|	—		—	—	23.25	23.47	—	Añorga
	18.23	—	21.19	21.02	21.55	—		—	—				Ll. **SAN SEBASTIAN**

Continúa a Zumárraga

© Biblioteca Ferroviaria - FFE

Km.	ESTACIONES	30 Trn. 3 ⚒	24 Trn. 3 ⚒	300 Mixto 3 ⚒	32 Trn. 3	34 Trn. 3 ⚒	68 Trn. 3 ⚒	38 Trn. 3	12 Lig. 1-3	2 Lujo Pullman 1-3	80 Ráp. 3	72 ✠ 3 G	82 Trn. 3 ✠	104 Trn. 3 ✠	16 Cor. 1-3
											B		G		
0	S. SEBASTIAN S.	—	—	—	—	—	—	—	6.30	8.50	9.26	—	10.42	—	11.09
4	Añorga	—	—	—	—	—	—	—	6.37		|	—	10.49	—	|
9	Lasarte-Emp.	—	—	—	—	—	—	—	6.43		9.38	—	10.55	—	11.21
10	Chaparrenea	—	—	—	—	—	—	—	|		|	—	10.58	—	11.23
13	Usúrbil	—	—	—	—	—	—	—	6.48		9.43	—	11.01	—	11.26
16	Aguinaga	—	—	—	—	—	—	—	6.51		9.45	—	11.04	—	11.29
22	Aya-Orio	—	—	—	—	—	—	—	7.01		9.55	—	11.15	—	11.39
27	Zarauz	—	—	—	—	—	—	—	7.10	9.21	10.03	—	11.23	—	11.48
32	Guet.-Oiquina	—	—	—	—	—	—	—	7.17	|	|	—	11.31	—	11.55
34	Zumaya	—	—	—	—	—	—	—	7.22	9.31	10.13	—	11.34	—	12.—
36	Arrona	—	—	—	—	—	—	—	7.27		—	—	—	—	12.05
40	Iciar	—	—	—	—	—	—	—	7.34		—	—	—	—	12.11
45	Deva	—	—	—	—	—	—	—	7.44	9.47	—	11.20	—	—	12.20
52	Mendaro	—	—	—	—	—	7.15	—	7.54		—	11.31	—	—	12.30
54	Alzola	—	—	—	—	—	7.27	—	7.59		—	11.36	—	—	12.35
58	Elgóibar	—	—	—	—	—	7.32	—	8.06	10.05	—	11.43	—	—	12.42
62	Málzaga	—	—	—	—	—	7.39	—	8.19	|	—	11.50	—	—	12.55
64	Eibar LI.	—	—	—	—	—	7.46	—	8.23	10.14	—	11.54	—	—	12.59
															(E)
0	*Zumárraga* S.	—	—	—	—	—	|	—	*6.56*	|	—	—	—	—	*11.27*
6	*Amilleta*	—	—	—	—	—	|	—	*7.09*	|	—	—	—	—	*11.50*
10	*Anzuela*	—	—	—	—	—	|	—	*7.19*	|	—	—	—	—	*12.—*
16	*Vergara*	—	—	—	—	—	|	—	*7.37*	|	—	—	—	—	*12.13*
19	*Mecolalde*	—	—	—	—	—	|	—	*7.49*	|	—	—	—	—	*12.24*
20	*Los Mártires*	—	—	—	—	—	|	—	*7.53*	|	—	—	304	—	*12.28*
23	*Placencia*	—	—	—	—	—	|	—	*7.59*	|	—	—	Trn.	—	*12.34*
26	*Málzaga*	—	—	—	—	—	|	—	*8.19*	|	—	—	3	—	*12.54*
42	*Deva*	—	—	—	—	—	|	—	*8.48*	|	—	—	⚒	—	*13.22*
58	*Eibar* LI.	—	—	—	—	—	|	—	*8.23*	|	—	—		—	*12.59*
64	Eibar S.	—	—	—	—	—	7.46	8.04	8.26	10.15	—		11.30	12.—	13.02
	Ardanza	—	—	—	—	—	7.50	|	|	|	—	40	11.34	12.02	|
68	Ermúa	—	—	—	—	—	LI.	8.12	8.34	|	—		11.52	12.09	13.10
74	Zaldívar	—	—	—	—	—	—	8.24	8.46	|	—	Cor.	12.30	12.22	13.22
76	Bérriz-Olacueta	—	—	—	—	—	26	8.28	8.50	|	—	3	12.47	12.26	13.26
83	Durango LI.	—	—	—	—	—	Trn. 3	8.36	8.58	10.41	—		13.—	12.34	13.34
0	*Elorrio* S.	—	—	—	—	—	*7.03*	*8.08*	|	|	—	*11.40*	—	—	|
2	*San Agustín*	—	—	—	—	—	*7.07*	*8.12*	|	|	—	*11.44*	—	—	|
4	*Apatamonast.*	—	—	—	—	—	*7.12*	*8.17*	|	|	—	*11.49*	—	—	|
5	*Andra-Mari*	—	—	—	—	—	*7.15*	*8.20*	|	|	26	*11.52*	—	—	|
8	*Abadiano*	—	—	—	—	—	*7.18*	*8.23*	|	|	Trn.	*11.55*	—	—	|
10	*Durango* LI.	—	—	—	—	—	*7.25*	*8.30*	|	|	3	*12.02*	42	—	|
													Trn.		
83	Durango S.	5.05	—	5.20	6.30	—	7.50	8.40	9.—	10.42	11.15	12.06	3	44 Trn.	13.36
90	Euba	5.14	—	5.37	6.39	—	7.59	8.49	9.09	|	11.24	12.15		3	|
94	Amorebieta	5.21	—	5.55	6.46	—	8.06	9.—	9.17	|	11.31	12.22	13.03	⚒	13.51
99	Lemona	5.29	—	6.07	6.54	8.02	8.14	9.08	9.25	|	11.39	12.30	13.11		|
101	Bedia	5.33	—	6.12	6.58	8.06	|	|	|	|	11.43	12.33	13.15		|
103	Usánsolo	5.38	—	6.20	7.03	8.11	8.21	9.15	9.32	|	11.48	12.37	13.20	—	|
108	Zuazo	5.43	6.10	6.28	7.08	8.16	8.26	9.20	9.37	|	11.53	12.42	13.25	14.20	|
111	Ariz-Azbarren	5.48	6.15	6.39	7.13	8.21	8.31	9.25	9.42	11.12	11.58	12.47	13.30	14.25	|
114	Echevarri	5.51	6.18	6.42	7.16	8.24	8.34	9.28	|	—	12.01	12.50	13.33	14.28	|
115	Bolueta	5.56	6.23	6.48	7.21	8.29	|	9.32	|	—	12.06	12.54	13.38	14.33	|
116	BILBAO LI.	5.59	6.26	6.53	7.24	8.32	8.41	9.35	9.51	11.19	12.09	12.57	13.41	14.36	14.21

A Circula los días laborables hasta Zarauz y ✠ a Zumaya.
B Tren 80: Continúa directo hasta Azcoitia.
C Tren 84: Los días laborables lleva un coche de 3.ª a Azcoitia.
E Tren 216/116: Entre Zumárraga y Eibar circula diario desde Mecolalde, y vísperas de festivos, desde Zumárraga.
F Tren 222/122: En el trayecto Zumárraga a Mecolalde sólo lleva 3.ª clase.
G Circula en verano.

84 Trn. 1-3	48 Trn. 3 ⚒	136 50 Trn. 3	18 Lig. 1-3	556 Trn. 3 ⚒	74 Trn. 3 ✠	76 Trn. 3 ✠	58 Trn. 3 ✠	86 Ráp. 1-3	22 Lig. 1-3	4 Lujo Pullman 1-3	88 Trn. 3	90 Trn. 1-3	ESTACIONES
C				G	G	G		B				A	
13.15	—	—	15.—	—	—	—	—	19.05	17.50	19.25	20.—	22.05	S. S. SEBASTIAN
13.22	—	—	|	—	—	—	—	19.11	|	|	20.07	22.12	Añorga
13.28	—	—	15.12	—	—	—	—	19.17	18.02	|	20.13	22.18	Lasarte-Emp.
13.30	—	—	|	—	—	—	—	|	|	|	|	|	Chaparrenea
13.33	—	—	15.17	—	—	—	—	19.22	18.07	|	20.18	22.23	Usúrbil
13.36	—	—	15.20	—	—	—	—	19.24	18.10	|	20.21	22.26	Aguinaga
13.46	—	—	15.30	—	—	—	—	19.34	18.20	|	20.31	22.36	Aya-Orio
13.54	—	—	15.38	—	—	—	—	19.42	18.29	19.56	20.40	22.44	Zarauz
14.02	—	—	|	—	—	—	—	|	18.37	|	20.48	22.51	Guet.-Oiquina
14.07	—	—	15.50	—	—	—	18.24	19.52	18.42	20.06	20.53 ✠	22.54	Zumaya
14.12	—	—	15.55	—	—	—	18.29	—	18.47	|	20.58	Entre Guetaria-Oiquina y Zumaya, circula ✠	Arrona
14.19	—	—	|	—	—	—	18.36	—	18.53	|	21.05		Iciar
14.26	—	—	16.10	18.38	19.20	20.18	18.47	—	19.02	20.22	21.14		Deva
—	—	—	16.20	18.48	19.31	21.09	18.57	—	19.12	|	21.24		Mendaro
—	—	—	16.25	18.53	19.36	21.14	19.02	—	19.17	|	21.29		Alzola
—	—	—	16.32	19.—	19.44	21.21	19.10	—	19.24	20.40	21.36		Elgóibar
—	—	—	16.43	19.07	19.52	21.28	19.19	—	19.37	|	21.43		Málzaga
—	—	—	16.47	19.12	19.56	21.32	19.23	—	19.41	20.49	21.47		LI. Eibar
						—			(F)				
—	—	—	|	—	—	—	|	—	*18.16*	|	—	—	S. *Zumárraga*
—	—	—	|	—	—	—	|	—	*18.29*	|	—	—	*Amilleta*
—	—	—	|	—	—	—	|	—	*18.39*	|	—	—	*Anzuela*
—	—	—	|	—	—	—	|	—	*18.52*	|	—	—	*Vergara*
—	—	—	*16.16*	—	—	—	|	—	*19.03*	|	—	—	*Mecolalde*
—	—	—	*16.20*	—	—	320	|	—	*19.07*	|	—	—	*Los Mártires*
—	—	—	*16.26*	—	—	Mixto	|	78	*19.13*	|	—	—	*Placencia*
—	—	—	*16.43*	—	—	3	|	Trn.	*19.37*	|	—	—	*Málzaga*
—	—	—	*17.12*	—	—		|	3	*20.04*	|	—	—	*Deva*
—	—	—	*16.47*	—	—	⚒	|		*19.41*	|	—	—	*L.I Eibar*
134	—	—	16.49	19.20	—	18.25	19.28	21.58	19.45	20.50	—	—	S. Eibar
Mixto	—	—	|	19.23	—	18.28	19.29	|	|	|	—	—	Ardanza
46	—	—	16.57	19.30	—	18.38	19.36	22.06	19.53	|	—	—	Ermúa
Trn.	—	—	17.09	19.42	54	19.08	19.48	22.18	20.05	|	142	—	Zaldívar
3	—	—	17.13	19.46	Trn.	19.14	19.52	22.22	20.10	|	Mixto	—	Bérriz-Olacueta
	—	—	17.21	19.54	3	19.27	20.—	22.30	20.18	21.16	3	—	LI. Durango
13.27	—	*15.33*	|	—	*17.47*	—	*19.33*	—	*19.51*	|	*21.50* ✠	60	S. *Elorrio*
13.31	—	*15.37*	|	—	*17.51*	—	*19.37*	—	*19.55*	|	*21.54*	Trn.	*San Agustín*
13.38	—	*15.42*	|	—	*17.56*	—	*19.42*	—	*20.—*	|	*22.—*	3	*Apatamonast.*
13.43	—	*15.45*	|	—	*17.59*	—	✠ *19.45*	—	⚒ *20.03*	|	*22.05*		*Andra-Mari*
13.47	—	*15.48*	|	—	*18.02*	—	*19.48*	—	*20.06*	|	*22.09*	✠	*Abadiano*
13.55	—	*15.55*	|	52	*18.09*	—	*19.55*	56 bis	*20.13*	|	*22.17*		*LI. Durango*
				Trn.		56		Trn.					
14.05	—	16.05	17.23	3	18.11	Trn.	20.04	3	20.20	21.17	38	21.42	S. Durango
14.14	—	16.14	17.32		18.20	3 ✠	20.13	⚒	20.29	|	Trn.	21.51	Euba
14.24	15.07	16.22	17.39		18.31		20.21		20.36	|	3	22.01	Amorebieta
14.32	15.15	16.30	17.47	17.55	18.39	20.15	20.29	20.25	20.44	|	⚒	22.09	Lemona
|	15.19	16.33	|	17.59	|	25.19	|	20.29	|	|		22.12	Bedia
14.39	15.24	16.37	|	18.04	18.46	20.24	✠ 20.36	20.34	20.51	|	—	22.16	Usánsolo
14.44	15.29	16.42	|	18.09	18.51	20.29	20.41	20.39	20.56	|	22.10	22.21	Zuazo
14.49	15.34	16.47	18.01	18.14	18.56	20.34	20.46	20.44	21.01	|	22.15	22.26	Ariz-Azbarren
14.52	15.37	16.50	|	18.17	18.59	20.37	|	20.47	|	|	22.18	|	Echevarri
14.57	15.42	16.54	|	18.22	19.03	20.42	|	20.52	|	|	22.23	22.33	Bolueta
15.—	15.45	16.57	18.10	18.25	19.06	20.45	20.55	20.55	21.10	21.54	22.26	22.36	LI. BILBAO

© Biblioteca Ferroviaria - FFE

427 San Sebastián ⟶ Frontera francesa

Amara Salida	Loyola Salida	Herrera Salida	Molinao Salida	Rentería Salida	Oyarzun Salida	Gainchurizqueta Salida	Ventas Salida	Irún Salida	Puente Internacional Llegada	Puente Internacional Salida	Hendaya Llegada
—	—	—	—	6.10	6.14	6.21	6.30	6.36	6.39	—	—
6.51	6.57	7.05	7.10	7.15	7.20	7.26	7.35	7.42	7.45	—	—
7.35	7.41	7.47	7.50	7.55	8.—	8.06	8.14	8.19	8.22	8.27	8.29
7.51	7.57	8.05	8.10	8.15	8.20	8.26	8.35	8.42	8.45	—	—
8.10	8.17	8.24	8.29	8.35	8.39	8.45	8.54	9.01	9.04	9.09	(1) 9.11
8.35	8.41	8.47	8.50	8.55	9.—	9.06	9.14	9.19	9.22	9.26	9.28
9.10	9.17	9.24	9.29	9.35	9.39	9.45	9.54	10.01	10.04	10.09	10.11
9.35	9.41	9.47	9.50	9.55	10.—	10.06	10.14	10.19	10.22	10.30	10.32
10.10	10.17	10.24	10.29	10.35	10.39	10.45	10.54	11.01	11.04	11.09	11.11
10.35	10.41	10.47	10.50	10.55	11.—	11.06	11.14	11.19	11.22	11.30	11.32
11.10	11.17	11.24	11.29	11.35	11.39	11.45	11.54	12.01	12.04	12.09	12.11
11.35	11.41	11.47	11.50	11.55	12.—	12.06	12.14	12.19	12.22	12.30	12.32
12.10	12.17	11.24	12.29	12.35	12.39	12.45	12.54	13.01	13.04	13.09	13.11
12.35	12.41	11.47	12.50	12.55	13.—	13.06	13.14	13.19	13.22	13.30	13.32
13.10	13.17	13.24	13.29	13.35	13.39	13.45	13.54	14.01	14.04	14.09	14.11
13.35	13.41	13.47	13.50	13.55	14.—	14.06	14.14	14.19	14.22	14.30	14.32
14.10	14.17	14.24	14.29	14.35	14.39	14.45	14.54	15.01	15.04	15.09	15.11
14.35	14.41	14.47	14.50	14.55	15.—	15.06	15.14	15.19	15.22	15.30	15.32
15.10	15.17	15.24	15.29	15.35	15.39	15.45	15.54	16.01	16.04	16.09	16.11
15.35	15.41	15.47	15.50	15.55	16.—	16.06	16.14	16.19	16.22	16.30	16.32
16.10	16.17	16.24	16.29	16.35	16.39	16.45	16.54	17.01	17.04	17.09	17.11
16.35	16.41	16.47	16.50	16.55	17.—	17.06	17.14	17.19	17.22	17.30	17.32
17.10	17.17	17.24	17.29	17.35	17.39	17.45	17.54	18.01	18.04	18.09	18.11
17.35	17.41	17.47	17.50	17.55	18.—	18.06	18.14	18.19	18.22	18.30	18.32
18.10	18.17	18.24	18.29	18.35	18.39	18.45	18.54	19.01	19.04	19.09	19.11
18.35	18.41	18.47	18.50	18.55	19.—	19.06	19.14	19.19	19.22	19.30	19.32
19.10	19.17	19.24	19.29	19.35	19.39	19.45	19.54	20.01	20.04	20.09	20.11
19.35	19.41	19.47	19.50	19.55	20.—	20.06	20.14	20.19	20.22	20.30	20.32
20.10	20.17	20.24	20.29	20.35	20.39	20.45	20.54	21.01	21.04	—	—
20.35	20.41	20.47	20.50	20.55	21.—	21.06	21.14	21.19	21.22	—	—
21.10	21.17	21.24	21.29	21.35	21.39	21.45	21.54	22.01	22.04	—	—
21.35	21.41	21.47	21.50	Ll.21.54	—	—	—	—	—	—	—
22.10	22.17	22.24	22.29	Ll.22.34	Circula domingos y festivos en invierno; en						
22.35	22.41	22.47	22.50	Ll.22.54	→ verano, diario.						

(1) Circla los días ⚒ entre Amara y Hendaya, y ✠, entre Rentería y Hendaya.

428 (San Sebastián) Zumaya ⟶ Zumárraga

Km.	ESTACIONES	2 Tren. I-3	4 Tren. I-3	6 Cor. I-3	8 Ráp. I-3	10 Tren. I-3	12 Cor. I-3	14 Tren. I-3	16 Tren. I-3	18 Tren. I-3	20 Ráp. I-3	24 Tren. I-3
					A	B					A	C
0	SAN SEBASTIAN . S.	—	6.30	—	9.26	11.09	13.15	15.—	—	17.50	19.05	20.—
30	ZUMAYA	—	7.54	9.15	10.15	12.10	14.10	15.52	17.35	18.47	19.54	20.55
35	Arrona	—	7.59	9.20	10.19	12.15	14.15	15.57	17.40	18.52	19.58	21.—
38	Iraeta	—	8.05	9.26	10.24	12.21	14.21	16.03	17.46	18.59	20.03	21.06
40	Cestona	—	8.10	9.31	10.27	12.26	14.25	16.07	17.50	19.04	20.06	21.10
41	Cestona-Balneario	—	8.14	9.34	10.30	12.30	14.29	16.10	17.53	19.08	20.09	21.13
43	Lasao (apd.)	—	8.19	9.39	10.34	12.35	14.35	16.15	17.58	19.13	20.13	21.18
48	Azpeitia	7.—	8.28	9.48	10.41	12.44	14.44	16.23	18.06	19.23	20.21	21.26
50	Loyola	7.05	8.33	9.53	10.46	12.49	14.49	16.28	18.11	19.28	20.26	21.31
53	Azcoitia	7.11	8.40	10.—	10.51	13.16	14.56	16.33	18.17	19.36	20.31	21.38
55	Olotzaga (apd.)	7.15	8.44	10.04	—	13.20	15.—	—	18.21	19.41	—	21.43
59	Aizpurucho	7.23	8.52	10.12	—	13.28	15.08	—	18.29	19.50	—	21.52
60	Aguiñeta (apd.)	7.32	9.01	10.21	—	13.37	15.17	—	18.37	19.57	—	22.01
61	Villarreal	7.37	9.06	10.26	—	13.42	15.22	—	18.42	20.04	—	22.06
65	ZUMARRAGA-U.. Ll.	7.39	9.08	10.28	—	13.44	15.24	—	18.44	20.06	—	22.08

A Trenes directos sin transbordo en Zumaya.
B Circula hasta Zumárraga los martes o día de mercado en Azpeitia, sábados y ✠; el resto de días, hasta Azcoitia.
C Circula hasta Azcoitia, a excepción de ✠, del 15-VI al 30-IX, que lo hace en todo su trayecto.

Frontera francesa ⟶ San Sebastián 427

Hendaya Salida	Puente Internacional Llegada	Puente Internacional Salida	Irún Salida	Ventas Salida	Gainchurizqueta Salida	Oyarzun Salida	Rentería Salida	Molinao Salida	Herrera Salida	Loyola Salida	Amara Llegada
—	—	—	—	—	—	—	6.23	6.27	6.31	6.39	6.45
—	—	—	—	—	—	—	7.05	7.10	7.12	7.21	7.26
—		—	—	—	—	—	7.17	7.22	7.26	7.31	(1) 7.37
—	—	6.54	6.59	7.04	7.13	7.19	7.24	7.30	7.35	7.41	7.48
—	—	—	—	—	—	—	8.04	8.09	8.12	8.18	8.24
—	—	7.54	7.59	8.04	8.13	8.19	8.24	8.30	8.35	8.41	8.48
8.30	8.32	8.36	8.40	8.45	8.53	8.59	9.04	9.08	9.12	9.18	9.23
—	—	8.54	8.59	9.04	9.13	9.19	9.24	9.30	9.35	9.41	9.48
9.20	9.22	9.36	9.40	9.45	9.53	9.59	10.04	10.08	10.12	10.18	10.23
9.42	9.44	9.54	9.59	10.04	10.13	10.19	10.24	10.30	10.35	10.41	10.48
10.20	10.22	10.36	10.40	10.45	10.53	10.59	11.04	11.08	11.12	11.18	11.23
10.42	10.44	10.54	10.59	11.04	11.13	11.19	11.24	11.30	11.35	11.41	11.48
11.20	11.22	11.36	11.40	11.45	11.53	11.59	12.04	12.08	12.12	12.18	12.23
11.42	11.44	11.54	11.59	12.04	12.13	12.19	12.24	12.30	12.35	12.41	12.48
12.20	12.22	12.36	12.40	12.45	12.53	12.59	13.04	13.08	13.12	13.18	13.23
12.42	12.44	12.54	12.59	13.04	13.13	13.19	13.24	13.30	13.35	13.41	13.48
13.20	13.22	13.36	13.40	13.45	13.53	13.59	14.04	14.08	14.12	14.18	14.23
13.42	13.44	13.54	13.59	14.04	14.13	14.19	14.24	14.30	14.35	14.41	14.48
14.20	14.22	14.36	14.40	14.45	14.53	14.59	15.04	12.08	15.12	15.18	15.23
14.42	14.44	14.54	14.59	15.04	15.13	15.19	15.24	15.30	15.35	15.41	15.48
15.20	15.22	15.36	15.40	15.45	15.53	15.59	16.04	16.08	16.12	16.18	16.23
15.42	15.44	15.54	15.59	16.04	16.13	16.19	16.24	16.30	16.35	16.41	16.48
16.20	16.22	16.36	16.40	16.45	16.53	16.59	17.04	17.08	17.12	17.18	17.23
16.42	16.44	16.54	16.59	17.04	17.13	17.19	17.24	17.30	17.35	17.41	17.48
17.20	17.22	17.36	17.40	17.45	17.53	17.59	18.04	18.08	18.12	18.18	18.23
17.42	17.44	17.54	17.59	18.04	18.13	18.19	18.24	18.30	18.35	18.41	18.48
18.20	18.22	18.36	18.40	18.45	18.53	18.59	19.04	19.08	19.12	19.18	19.23
18.42	18.44	18.54	18.59	19.04	19.13	19.19	19.24	19.30	19.35	19.41	19.48
19.20	19.22	19.36	19.40	19.45	19.53	19.59	20.04	20.08	20.12	20.18	20.23
19.42	19.44	19.54	19.59	20.04	20.13	20.19	20.24	20.30	20.35	20.41	20.48
20.20	20.22	20.36	20.40	20.45	20.53	20.59	21.04	21.08	21.12	21.18	21.23
20.35	20.37	20.54	20.59	21.04	21.13	21.19	21.24	21.30	21.35	21.41	21.48
—	—	21.36	21.40	21.45	21.53	21.59	22.04	22.08	22.12	22.18	(2) 22.23
—	—	21.54	21.59	22.04	22.13	22.19	Ll.22.23	—	—	—	—
—	—	22.05	22.09	22.14	22.23	22.28	Ll.22.32	—	—	—	—

(1) Laborables.
(2) Circula los días laborables solamente hasta Rentería, y los domingos y días festivos, hasta Amara.

Zumárraga ⟶ Zumaya (San Sebastián) 428

Km.	ESTACIONES	1 Tren. I-3	3 Ráp. I-3	5 Cor. I-3	9 Ráp. I-3	11 Cor. I-3	13 Tren. I-3	17 Tren. I-3	19 Tren. I-3	53 Tren. I-3	21 Tren. I-3	55 Tren. I-3
			A			A	B				C	
	ZUMARRAGA-U.. S.	—	—	7.48	10.41	12.46	14.04	16.17	19.09	—	20.47	—
1	Villarreal	—	—	7.51	10.44	12.49	14.07	16.20	19.12	—	20.50	—
3	Aguiñeta (apd.)	—	—	7.55	10.48	12.53	14.11	16.24	19.16	—	20.51	—
9	Aizpurucho	—	—	8.04	10.57	13.02	14.20	16.33	19.25	—	21.03	—
12	Olotzaga (apd.)	—	—	8.11	11.03	13.09	14.27	16.39	19.32	—	21.09	—
15	Azcoitia	6.34	7.44	8.17	11.09	13.19	14.33	16.46	19.38	20.38	21.14	21.42
18	Loyola	6.40	7.50	8.23	11.15	13.25	14.39	16.52	19.44	20.43	21.20	21.47
20	Azpeitia	6.45	7.55	8.29	11.22	13.31	14.45	16.58	19.49	20.47	21.26	21.51
25	Lasao (apd.)	6.53	8.01	8.37	11.30	13.39	14.53	17.06	19.57	—	21.33	—
27	Cestona-Balneario	6.58	8.06	8.42	11.35	13.44	14.59	17.11	20.02	—	21.37	—
28	Cestona	7.01	8.09	8.46	11.38	13.48	15.03	17.14	20.05	—	21.40	—
30	Iraeta	7.05	8.11	8.50	11.42	13.52	15.07	17.18	20.09	—	21.43	—
33	Arrona	7.11	8.16	8.56	11.48	13.58	15.13	17.24	20.15	—	21.48	—
35	ZUMAYA	7.15	8.20	9.—	11.52	14.02	15.17	17.28	20.19	—	21.52	—
65	SAN SEBASTIAN.. Ll.	8.39	9.11	10.01	12.48	14.59	16.18	18.23	21.19	—	—	—

A Tren directo sin transbordo en Zumaya.
B Circula desde Zumárraga los martes o día de mercado en Azpeitia, sábados y ✠; el resto de días, hasta Azcoitia.
C Circula del 15-VI al 30-IX.

© Biblioteca Ferroviaria - FFE

429 — Vitoria → Mecolalde

Km.	ESTACIONES		2 Exp. 1-3	22 Cor. 1-3	60 Trn. 1-3	62 Trn. 1-3	64 Trn. 1-3
0	**VITORIA-Norte**	S.	6.—	10.45	14.35	17.10	19.50
2	**Vitoria-Ciudad**		6.06	10.51	14.41	17.16	19.57
8	Durana		6.12	10.58	14.49	17.23	20.04
10	Retana		6.14	11.01	14.52	17.26	20.07
14	Urbina		6.19	11.05	14.57	17.31	20.12
16	Villarreal		6.22	11.10	15.01	17.35	20.16
19	Landa		6.26	11.15	15.06	17.40	20.21
21	Salinas		6.30	11.19	15.10	17.44	20.25
28	Marín		6.43	11.30	15.21	17.55	20.36
34	Mázmela		6.54	11.38	15.29	18.04	20.45
37	Castañares (apd.)		7.—	11.42	15.33	18.08	20.50
39	Escoriaza		7.06	11.47	15.38	18.13	20.55
43	Arechavaleta		7.17	11.52	15.44	18.19	21.01
47	Mondragón		7.24	11.59	15.52	18.28	21.09
51	San Prudencio		7.30	12.05	15.58	18.35	21.16
54	Altos Hornos		7.35	12.10	16.03	18.40	21.21
56	Vergara		7.39	12.14	16.07	18.44	21.23
60	**Mecolalde**	Ll.	7.44	12.19	16.12	18.49	—

429 — Mecolalde → Vitoria

Km.	ESTACIONES		61 Trn. 1-3	21 Cor. 1-3	63 Trn. 1-3	65 Trn. 1-3	67 Trn. 1-3	57 Lig.-D. 3
0	**Mecolalde**	S.	—	8.46	13.22	17.12	20.03	—
4	Vergara		7.10	8.53	13.29	17.20	20.10	—
6	Altos Hornos		7.13	8.56	13.32	17.23	20.13	—
9	San Prudencio		7.18	9.02	13.37	17.29	20.18	—
13	Mondragón		7.25	9.09	13.44	17.37	20.25	18.43
17	Arechavaleta		7.31	9.15	13.50	17.45	20.31	18.50
21	Escoriaza		7.36	9.21	13.56	17.52	20.37	18.56
23	Castañares (apd.)		7.40	9.25	14.—	17.57	20.41	19.01
26	Mázmela		7.45	9.30	14.05	18.05	20.46	19.06
32	Marín		7.54	9.39	14.14	18.14	20.55	19.16
39	Salinas		8.05	9.52	14.25	18.27	21.06	—
41	Landa		8.09	9.57	14.29	18.32	21.10	—
44	Villarreal.		8.14	10.02	14.34	18.37	21.15	—
46	Urbina		8.18	10.07	14.38	18.42	21.19	—
50	Retana		8.23	10.13	14.43	18.48	21.24	—
52	Durana		8.26	10.17	14.48	18.51	21.27	—
58	**Vitoria-Ciudad**		8.34	10.26	14.56	18.59	21.36	—
60	**VITORIA-Norte**	Ll.	8.38	10.30	15.—	19.03	21.40	—

430 — Vitoria → Estella

Km.	ESTACIONES		101 Exp. 1-3	161 Trn. 1-3	121 Cor. 1-3	163 Trn. 1-3	141 bis Mix. 3
2	**Vitoria-Norte**	S.	6.05	9.—	12.30	20.05	15.40
	Olárizu		6.09	9.04	12.35	20.08	15.45
7	Otazu			9.07	12.39	20.12	15.49
9	Aberásturi			9.11	12.43	20.16	15.53
11	Andollu-Estíbaliz			9.15	12.47	20.21	15.57
16	Erenchu		6.25	9.23	12.54	20.29	16.05
18	Gauna		6.29	9.28	12.59	20.33	16.10
20	Ullívarri-Jáuregui		6.34	9.34	13.04	20.38	16.16
25	Laminoria		6.42	9.42	13.12	20.47	16.24
29	Maestu		6.49	9.52	13.20	20.54	16.31
32	Atauri		6.56	9.57	13.25	20.58	16.36
36	Antoñana		7.02	10.03	13.30	21.03	16.41
42	Santa Cruz de Campezo		7.09	10.11	13.38	21.11	16.49
46	Zúñiga		7.14	10.16	13.43	21.15	16.55
51	Acedo		7.21	10.23	13.50	21.22	17.02
57	Ancín		7.28	10.30	13.57	21.29	17.09
59	Murieta		7.33	10.35	14.02	21.34	17.13
64	Zufía		7.39	10.42	14.09	21.40	17.20
68	Zubielqui		7.45	10.48	14.15	21.46	17.26
72	**Estella**	Ll.	7.50	10.53	14.20	21.51	17.31

Estella → Vitoria — 430

Km.	ESTACIONES		102 Exp. 1-3	120 Cor. 1-3	160 Trn. 1-3	162 Trn. 1-3	141 bis 3
0	**Estella**	S.	6.—	8.50	17.31	19.35	12.15
4	Zubielqui		6.05	8.56	17.37	19.41	12.21
8	Zufía		6.11	9.03	17.44	19.48	12.28
13	Murieta		6.18	9.10	17.51	19.55	12.35
15	Ancín		6.23	9.15	17.57	20.—	12.40
21	Acedo		6.30	9.22	18.04	20.07	12.47
26	Zúñiga		6.37	9.29	18.11	20.14	12.54
30	Santa Cruz de Campezo		6.42	9.34	18.16	20.19	12.59
32	Antoñana		6.50	9.42	18.24	20.27	13.07
36	Atauri		6.55	9.47	18.30	20.33	13.13
40	Maestu		7.02	9.53	18.35	20.39	13.19
43	Laminoria		7.10	10.01	18.43	20.48	13.27
47	Ullívarri-Jáuregui		7.18	10.09	18.51	20.55	13.35
52	Gauna		7.22	10.14	18.56	20.59	13.40
55	Erenchu		7.26	10.18	19.—	21.04	13.45
57	Andollu-Estibaliz		7.33	10.26	19.08	21.12	13.53
61	Aberásturi		7.38	10.30	19.12	21.15	13.57
63	Otazu		7.43	10.34	19.16	21.18	14.01
66	Olárizu		7.49	10.37	19.20	21.21	14.05
70	**Vitoria-Norte**	Ll.	7.53	10.40	19.23	21.25	14.09
72							

Vitoria ↔ Estibaliz — 431

Km.		173 1-3	175 1-3	ESTACIONES		174 1-3	176 1-3
		✠	✠			✠	✠
0		10.15	16.10	S. Vitoria-N.	Ll.	13.40	18.40
2		10.18	16.13	Olárizu		13.37	18.37
5		10.20	16.15	Otazu		13.35	18.35
7		10.23	16.18	Aberásturi		13.32	18.32
9		10.27	16.21	Andollu		13.29	18.29
11		10.29	16.23	El Burgo		13.27	18.27
13		10.31	16.25	Ll. Estibaliz	S.	13.25	18.25

Vitoria-Olárizu 431A

131	ESTACIONES		130	132
11.54	S. Vitoria-N.	Ll.	8.11	14.15
11.57	↓ Adurza	↓	8.09	14.19
11.58	Ll. Olárizu	S.	8.05	14.21

Sádaba ↔ Gallur-(*Zaragoza*) — 436

Km.	Aut.	Por carretera			ESTACIONES		Aut.	Por carretera		
	✉						✉			
0	16.—	8.—	10.30	19.—	S. Sádaba	Ll.	10.20	10.—	19.—	22.30
7	16.11	8.07	10.37	19.07	Biota.		10.11	9.53	18.53	22.23
15	16.21	|	|	|	Bardena		10.—	|	|	|
23	16.38	8.22	10.52	19.22	Ejea		9.47	9.38	18.38	22.08
28	16.48				Añesa		9.32			
34	16.56				Escorón		9.23			
41	17.05				Mira		9.13			
51	17.19	8.47	11.17	19.47	Tauste		9.02	9.13	18.13	21.43
56	17.32	8.55	11.25	19.55	Ll. Gallur	S.	8.45	9.05	18.05	21.35
0	22.50	10.—	12.30	21.—	Ll. ZARAGOZA	S.	6.45	8.—	17.—	1)20.30

(1) La salida de Zaragoza todos los domingos y festivos del año y en la época de verano se retrasa en 1 h. 30'.

© Biblioteca Ferroviaria - FFE

Barcelona → Martorell → Igualada
→ Manresa Alta → Guardiola

Km.	ESTACIONES		401	209 303	217	305 ✠	403	219	307 ✠	405	407
0	**BARCELONA-P. E.**	S.	6.05	6.25	8.30	—	8.50	10.45	—	11.10	13.45
9	San Baudilio		6.20	6.43	8.45	—	9.05	11.—	—	11.24	14.—
12	Santa Coloma		6.23	6.48	8.48	—		11.04	—	11.28	
15	San Vicente dels Horts		6.28	6.55	8.52	—		11.09	—	11.33	
17	Cuatro Caminos		6.31	7.05	8.56	—		11.13	—	11.37	
19	Pallejá		6.34	7.09	8.59	—	9.18	11.16	—	11.40	14.14
22	San Andrés de la Barca		6.40	7.17	9.05	—	9.25	11.22	—	11.46	14.20
27	Martorell-Villa		6.47	7.24	9.11	—	9.32	11.28	—	11.53	14.27
29	**Martorell-Empalme**	Ll.	6.50	7.27	9.14	—	9.35	11.32	—	11.56	14.32
0	*Martorell-E.*	S.	6.51			—	9.37		—	12.—	14.32
7	*San Esteban*		7.—			—	9.47		—	12.10	14.41
11	*Beguda*		7.07			—	9.55		—	12.18	14.48
14	*Masquefa*		7.13			—	10.—		—	12.23	14.53
20	*Piera y Hostalets*		7.23			—	10.10		—	12.33	15.03
25	*Vallbona*		7.32			—	10.19		—	12.42	15.12
27	*Capellades*		7.36			—	10.23		—	12.46	15.16
32	*Pobla de Claramunt*		7.43			—	10.30		—	12.53	15.23
36	*Vilanova del Camí*		7.50			—	10.37		—	13.—	15.30
39	*Igualada*	Ll.	7.53			—	10.40		—	13.03	15.33
29	**Martorell-Empalme**	S.	—	7.29	9.16	—	—	11.33	—	—	—
34	Abrera		—	7.36	9.23	—	—	11.40	—	—	—
36	Olesa		—	7.41	9.29	—	—	11.44	—	—	—
39	La Puda		—	7.46	9.34	—	—	|	—	—	—
44	Aéreo Montserrat (apd.)		—	7.53	9.42	—	—	11.54	—	—	—
46	Monistrol-Central		—	7.59	9.47	—	—	11.59	—	—	—
47	Cremallera		—	|	9.50	—	—	|	—	—	—
50	Castellbell		—	8.06	9.55	—	—	12.06	—	—	—
53	San Vicente-Castellgalí		—	8.11	10.—	10.—	—	12.11	—	—	—
62	Manresa Alta		—	8.25	10.14	10.14	—	12.25	—	—	—
63	**Manresa (apd.)**	Ll.	—	8.30	10.18	10.18	—	12.28	—	—	—
		S.	—	8.45	—	10.40	—	—	12.35	—	—
64	Manresa Alta		—	8.50	—	10.45	—	—	12.40	—	—
70	Sampedor		—	9.—	—	10.55	—	—	12.50	—	—
79	Sallent-Estación		—	9.16	—	11.10	—	—	13.05	—	—
79	Sallent-D. Plaza		—	9.18	—	11.12	—	—	13.07	—	—
82	Vilafruns (apd.)		—	9.24	—	11.18	—	—	13.13	—	—
84	Balsareny		—	9.26	—	11.22	—	—	13.17	—	—
86	Rabeya (apd.)		—	9.32	—	11.26	—	—	13.21	—	—
89	Navás		—	9.38	—	11.30	—	—	13.26	—	—
91	Ametlla-(apd.)		—	9.42	—	—	—	—	13.30	—	—
94	Vidal		—	9.49	—	—	—	—	13.37	—	—
99	Puigreig-Estación		—	9.59	—	—	—	—	13.43	—	—
100	Puigreig (apd.)		—	10.—	—	—	—	—	13.46	—	—
101	Prat (apd.)		—	10.03	—	—	—	—	13.48	—	—
104	Viladomiu (apd.)		—	10.08	—	—	—	—	13.54	—	—
107	Gironella		—	10.14	—	—	—	—	14.—	—	—
117	Olván-Berga	Ll.	—	10.25	—	—	—	—	14.08	—	—
		S.	—	10.26	—	—	—	—	—	—	—
124	La Baells		—	10.36	—	—	—	—	—	—	—
127	Serchs		—	10.42	—	—	—	—	—	—	—
132	Figols-Las Minas		—	10.50	—	—	—	—	—	—	—
138	**Guardiola**	Ll.	—	11.—	—	—	—	—	—	—	—

ESTACIONES	221 311	409	225 313	411	413	227	415	229
S. **BARCELONA-P. E.**	14.25	15.45	17.45	18.25	20.10	20.45	21.50	22.30
San Baudilio	14.45	16.—	18.05	18.38	20.25	21.—	22.04	22.45
Santa Coloma	14.49	16.04	18.10	|	20.29	21.05	22.07	22.49
San Vicente dels Horts	14.56	16.09	18.15		20.34	21.10	22.11	22.54
Cuatro Caminos	15.01	16.14	18.20		20.38	21.17	22.14	22.58
Pallejá	15.05	16.17	18.23		20.46	21.24	22.16	23.01
San Andrés de la Barca	15.12	16.24	18.29		20.53	21.26	22.21	23.07
Martorell-Villa	15.19	16.31	18.36	19.01	21.—	21.33	22.26	23.14
Ll. **Martorell-Empalme**	15.22	16.34	18.39	19.04	21.04	21.36	22.29	23.17
S. *Martorell-E.*		16.36		19.06	21.06			
San Esteban		16.47		19.16	21.17			
Beguda		16.55		19.24	21.25			
Masquefa		17.—		19.29	21.30			
Piera y Hostalets		17.10		19.39	21.40			
Vallbona		17.19		19.48	21.49			
Capellades		17 23		19.52	21.53			
Pobla de Claramunt		17.30		19.59	22.—			
Vilanova del Camí		17.37		20.06	22.07			
Ll. *Igualada*		17.40		20.09	22.10			
S. **Martorell-Empalme**	15.24	—	18.40	—	—	21.38		—
Abrera	15.31	—	18.47	—	—	21.45		—
Olesa	15.37	—	18.53	—	—	21.50		—
La Puda	|	—	18.58	—	—	|		—
Aéreo Montserrat (apd.)	15.48	—	19.05	—	—	22.01		—
Monistrol-Central	15.54	—	19.10	—	—	22.06		—
Cremallera	15.56	—	19.12	—	—	|		—
Castellbell	16.—	—	19.16	—	—	22.12		—
San Vicente-Castellgalí	16.05	—	19.21	—	—	22.17		—
Manresa Alta	16.19	—	19.35	—	—	22.31		—
Ll. S. **Manresa (apd.)**	16.23	—	19.40	—	—	22.35		—
Manresa Alta	16.30	—	20.00	—	—	Parada en La Puda, días ✠.		—
Sampedor	16.38	—	20.05	—	—			—
Sallent-Estación	16.41	—	20.15	—	—			—
Sallent-D. Plaza	16.54	—	20.30	—	—			—
Vilafruns (apd.)	16.56	—	20.32	—	—			—
Balsareny	17.01	—	20.38	—	—			—
Rabeya (apd.)	17.04	—	20.42	—	—			—
Navás	17.08	—	20.46	—	—			—
Ametlla (apd.)	17.13	—	20.51	—	—			—
Vidal	17.16	—	20.55	—	—			—
Puigreig-Estación	17.22	—	21.02	—	—			—
Puigreig (apd.)	17.28	—	21.08	—	—			—
Prat (apd.)	17.31	—	21.11	—	—			—
Viladomiú (apd.)	17.34	—	21.14	—	—			—
Gironella	17.38	—	21.19	—	—			—
Ll. S. Olván-Berga	17.44	—	21.25	—	—			—
La Baells	17.50	—	21.33	—	—			—
Serchs	—	—	—	—	—			—
Figols-Las Minas	—	—	—	—	—			—
Ll. **Guardiola**	—	—	—	—	—			—

✠ Festivos.
⚒ Laborables.

USTED PUEDE FACTURAR SUS EQUIPAJES
DESDE Y HASTA CONSIGNA
Es un servicio cómodo

UN VIAJE COMODO,
LOS TRENES TALGO, TER Y TAF
SE LO FACILITAN

© Biblioteca Ferroviaria - FFE

Guardiola → Manresa Alta — Martorell → Barcelona
Igualada — Igualada

Km.	ESTACIONES		200	202	300 204	400	402	302 208	304 ✠	210	406	40	306 212	410	5311 220	312 ✠	ESTACIONES
0	**Guardiola**	S.	—	—		—	—	—	—	—	—	—	13.50	—	—	19.25	S. **Guardiola**
6	Figols-Las Minas		—	—		—	—	—	—	—	—	—	14.02	—	—	19.37	Figols-Las Minas
11	Serchs		—	—		—	—	—	—	—	—	—	14.09	—	—	19.44	Serchs
14	La Baells		—	—		—	—	—	—	—	—	—	14.15	—	—	19.50	La Baells
21	Olván-Berga	Ll.	—	—		—	—	—	—	—	—	—	14.30	—	—	20.05	Ll. / S. Olván-Berga
		S.	—	—		—	—	6.35	—	—	—	—	14.30	—	18.10	20.05	
31	Gironella		—	—		—	—	6.44	—	—	—	—	14.39	—	18.17	20.14	Gironella
34	Viladomiú (apd.)		—	—		—	—	6.50	—	—	—	—	14.45	—	18.23	20.20	Viladomiu (apd.)
37	Prat (apd.)		—	—		—	—	6.55	—	—	—	—	14.50	—	18.27	20.25	Prat (apd.)
38	Puigreig (apd.)		—	—		—	—	6.58	—	—	—	—	14.53	—	18.30	20.28	Puigreig (apd.)
39	Puigreig-Estación		—	—		—	—	7.04	—	—	—	—	14.56	—	18.33	20.31	Puigreig-Estación
44	Vidal		—	—		—	—	7.10	—	—	—	—	15.02	—	18.39	20.37	Vidal
47	Ametlla (apd.)		—	—		—	—	7.17	—	—	—	—	15.09	—	19.43	20.44	Ametlla (apd.)
49	Navás		—	—	5.20	—	—	7.22	11.40	—	—	—	15.13	—	18.48	20.49	Navás
52	Rabeya (apd.)		—	—	5.25	—	—	7.27	11.45	—	—	—	15.18	—	18.53	20.54	Rabeya (apd.)
54	Balsareny		—	—	5.29	—	—	7.31	11.49	—	—	—	15.22	—	18.57	20.58	Balsareny
56	Vilafruns (apd.)		—	—	5.33	—	—	7.35	11.53	—	—	—	15.26	—	19.—	21.02	Vilafruns (apd.)
61	Sallent-D. Plaza		—	—	5.39	—	—	7.41	11.54	—	—	—	15.32	—	19.05	21.08	Sallent-D. Plaza
61	Sallent-Estación		—	—	5.41	—	—	7.48	12.01	—	—	—	15.36	—	19.07	21.10	Sallent-Estación
70	Sampedor		—	—	5.57	—	—	7.58	12.16	—	—	—	15.51	—	19.20	21.16	Sampedor
76	Manresa Alta		—	—	6.07	—	—	8.10	12.27	—	—	—	16.02	—	19.28	21.36	Manresa Alta
77	**Manresa (apd.)**	Ll.	—	—	6.10	—	—	8.18	12.30	—	—	—	16.05	—	19.30	21.40	Ll. / S. **Manresa (apd.)**
		S.	—	—	6.15	—	—	8.30	—	13.—	—	—	16.15	—	19.40	—	
78	Manresa Alta		—	—	6.20	—	—	8.34	—	13.04	—	—	16.20	—	19.45	—	Manresa Alta
87	San Vicente-Castellgalí		—	—	6.33	—	—	8.48	—	13.18	—	—	16.34	—	19.57	—	San Vicente-Castellgalí
91	Castellbell		—	—	6.38	—	—	8.53	—	13.23	—	—	16.39	—	20.01	—	Castellbell
94	Cremallera		—	—	6.41	—	—	8.58	—	|	—	—	16.44	—	|	—	Cremallera
95	Monistrol-Central		—	—	6.44	—	—	9.01	—	13.29	—	—	16.47	—	20.07	—	Monistrol-Central
97	Aéreo Montserrat (apd.)		—	—	6.48	—	—	9.06	—	13.34	—	—	16.53	—	20.11	—	Aéreo Montserrat (apd.)
102	La Puda		—	—	6.52	—	—	9.12	—	|	—	—	16.59	—	|	—	La Puda
105	Olesa		—	6.17	6.57	—	—	9.17	—	13.43	—	—	17.05	—	20.19	—	Olesa
107	Abrera		—	6.22	7.01	—	—	9.22	Tra.	13.48	—	—	17.10	—	20.23	Tr.	Abrera
112	**Martorell-Empalme**	Ll.	—	6.28	7.08	—	—	9.28	404	13.55	—	—	17.16	—	20.31	412	Ll. **Martorell-Empalme**
0	*Igualada*	S.	—			6.30	8.15		11.—		13.30	16.		18.05		20.25	S. *Igualada*
3	*Vilanova del Camí*		—			6.34	8.19		11.04		13.34	16.		18.09		20.29	*Vilanova del Camí*
7	*Pobla de Claramunt*		—			6.42	8.26		11.12		13.42	16.		18.17		20.37	*Pobla de Claramunt*
12	*Capellades*		—			6.49	8.33		11.19		13.49	16.		18.24		20.44	*Capellades*
14	*Vallbona*		—			6.54	8.37		11.24		13.54	16.		18.29		20.49	*Vallbona*
19	*Piera y Hostalets*		—			7.02	8.45		11.32		14.02	16.		18.37		20.57	*Piera y Hostalets*
26	*Masquefa*		—			7.11	8.54		11.41		14.11	16.		18.46		21.06	*Masquefa*
28	*Beguda*		—			7.16	8.59		11.46		14.16	16.		18.51		21.11	*Beguda*
33	*San Esteban*		—			7.23	9.06		11.53		14.23	16.		18.58		21.18	*San Esteban*
39	*Martorell-E*	Ll.	—			7.29	9.12		11.59		14.29	16.		19.04		21.24	Ll. *Martorell-E*
112	**Martorell-Empalme**	S.	4.45	6.29	7.08	7.32	9.15	9.29	12.03	13.57	14.32	16.	17.18	19.07	20.31	21.27	S. **Martorell-Empalme**
114	Martorell-Villa		4.49	6.34	7.12	7.36	9.18	9.35	12.07	14.01	14.36	16.	17.22	19.12	20.35	21.32	Martorell-Villa
119	San Andrés de la Barca		4.56	6.42	7.18	7.43		9.39	12.14	14.08	14.43		17.29	19.19	20.40	21.39	San Andrés de la Barca
122	Pallejá		5.02	6.49	7.24	7.49		9.45	12.20	14.14	14.49		17.36	19.26	20.45	21.45	Pallejá
124	Cuatro Caminos		5.05	6.59				9.48	12.23	14.17			17.39		20.48	21.47	Cuatro Caminos
126	San Vicente dels Horts		5.09	7.04				9.52	12.27	14.22			17.44		20.52	21.51	San Vicente dels Horts
129	Santa Coloma		5.13	7.09				9.57	12.32	14.27			17.49		20.55	21.55	Santa Coloma
132	San Baudilio		5.17	7.15	7.37		9.41	10.02	12.36	14.35		17.	17.57	19.40	21.—	21.59	San Baudilio
138	**BARCELONA-P. España.**	Ll.	5.30	7.30	7.50	8.15	9.55	10.15	12.50	14.50	15.15	17.	18.12	19.53	21.15	22.13	Ll. **BARCELONA-P. España**

✠ Festivos.
⚒ Laborables.

EN CONSIGNA...

Puede utilizar el servicio de armario - guarda - equipajes

CON EL NUEVO SERVICIO RENFE DE

LITERAS

USTED PUEDE VIAJAR SOÑANDO

© Biblioteca Ferroviaria - FFE

438 — Barcelona → Pallejá — 438

0	BARCELONA-P. E.	S.	5.15	6.05	6.25	7.15	✠ 7.55	8.30	✠ 9.15	10.45	11.10	✠ 13.15	⚒ 13.2	14.25	15.45	17.45	✠ 17.55	18.35	⚒ 19.35	20.10	20.45	21.50	22.30
4	San José		5.22			7.22	8.02		9.22			13.22	13.3				18.02	18.42	19.42				
6	Hospitalet		5.25			7.25	8.05		9.25			13.25	13.3				18.05	18.45	19.45				
7	Almeda		5.28			7.28	8.08		9.28			13.28	13.3				18.08	18.48	19.48				
9	Cornellá.....		5.31			7.31	8.11		9.31			13.31	13.4				18.11	18.51	19.51				
11	San Baudilio		5.36	6.20	6.43	7.37	8.20	8.45	9.41	11.00	11.24	13.47	13.4	14.45	16.—	18.05	18.20	19.—	20.—	20.25	21.—	22.04	22.45
13	Santa Coloma		5.40	6.23	6.48	7.41	8.25	8.48	9.46	11.04	11.28	13.52	13.5	14.49	16.04	18.10	18.25	19.05	20.05	20.29	21.05	22.07	22.49
16	San Vicente dels Horts		5.45	6.28	6.55	7.46	8.32	8.52	9.51	11.09	11.33	13.58	13.5	14.56	16.09	18.15	18.30	19.11	20.10	20.34	21.10	22.11	22.54
18	Cuatro Caminos		5.50	6.31	7.05	7.52	8.37	8.56	—	11.13	11.37	14.03	14.0	15.01	16.14	18.20		19.16	20.15	20.38	21.17	22.14	22.58
20	Pallejá	Ll.	5.52	6.33	7.08	7.54	8.40	8.58	—	11.15	11.39	14.06	14.0	15.04	16.16	18.22		19.19	20.18	20.40	21.19	22.16	23.—

S. BARCELONA-P. E.
San José
Hospitalet
Almeda
Cornellá
San Baudilio
Santa Coloma
San Vicente dels Horts
Cuatro Caminos
Ll. Pallejá

438 — Pallejá → Barcelona — 438

0	Pallejá	S.	5.02	6.02	6.49	8.03	✠ 9.17	9.45	✠	12.20	14.14	15.04	17.3	✠	19.42	20.25	20.45	21.45					
2	Cuatro Caminos		5.05	6.05	6.59	8.06	9.21	9.48		12.23	14.17	15.07	17.3		19.46	20.29	20.48	21.47					
4	San Vicente dels Horts.		5.09	6.11	7.04	8.11	9.25	9·52	10.10	12.27	14.22	15.12	17.4	18.50	19.51	20.35	20.52	21.51					
8	Santa Coloma		5.13	6.16	7.09	8.16	9.30	9.57	10.15	12.32	14.27	15.17	17.4	18.56	19.56	20.40	20.66	21.55					
10	San Baudilio		5.17	6.25	7.15	8.25	9.45	10.02	10.25	12.36	14.35	15.25	17.5	19.05	20.05	20.45	21.—	21.59					
12	Cornellá.....			6.30		8.30	9.50		10.30			15.30		19.10	20.10	20.50							
13	Almeda			6.33		8.33	9.53		10.33			15.33		19.13	20.13	20.53							
15	Hospitalet			6.36		8.36	9.56		10.36			15.36		19.16	20.16	20.56							
16	San José			6.39		8.39	9.59		10.39			15.39		19.19	20.19	20.59							
20	BARCELONA-P. E.	Ll.	5.30	6.45	7.30	8.45	10.05	10.15	10.45	12.50	14.50	15.45	18.1	19.25	20.25	21.05	21.45	22.13					

S. Pallejá
Cuatro Caminos
San Vicente dels Horts
Santa Coloma
San Baudilio
Cornellá
Almeda
Hospitalet
San José
Ll. BARCELONA-P. E.

✠ Festivos.
⚒ Laborables.

439 — Barcelona-P. E. a San Baudilio

Sal. de BARCELONA a los 15, 35 y 55
» » San José..... » 22, 42 y 2
» » Hospitalet..... » 25, 45 y 5
» » Almeda ..... » 28, 48 y 8
» » Cornellá ..... » 31, 51 y 11
Lle. a San Baudilio. » 35, 55 y 15

MINUTOS DE CADA HORA

El primer servicio empieza en Barcelona a las 5.15 y el último a las 22.35 horas

Además, a las 13.25, ⚒.-A las 23 h., diario, y a las 2 h., festivos y vísperas.

Además de los trenes indicados circularán:

		(1)	Laborables		Diario
Barcelona-P. E.,	S.	2.—	13.25	19.25	23.—
San José		2.07	13.32	19.32	23.07
Hospitalet		2.10	13.35	19.35	23.10
Almeda		2.13	13.38	19.38	23.13
Cornellá		2.16	13.41	19.41	23.16
San Baudilio ...	Ll.	2.20	13.45	19.45	23.20

(1) Circula domingos, festivos y vísperas.

439 — San Baudilio a Barcelona-P. E.

Salidas de San Baudilio a los 5 25 y 45
» » Cornellá..... » 10 30 y 50
» » Almeda..... » 13 33 y 53
» » Hospitalet..... » 16 36 y 56
» » San José..... » 19 39 y 59
Llega. a BARCELONA. » 25 45 y 5

MINUTOS DE CADA HORA

El primer servicio empieza en San Baudilio a las 4.45 y el último a las 22.25 horas

Barcelona ←→ Ribas ←→ Nuria — 440

ESTACIONES		DIARIO			DIARIO			DIARIO			LABORABLES		
BARCELONA-P. C.....	S.	5.40	—	—	6.20	—	—	14.25	—	—	17.15	—	—
BARCELONA-V.....		|	—	—	|	—	7.10	|	—	—	|	—	—
Granollers.....		6.24	—	—	7.11	—	8.02	15.04	—	—	17.57	—	—
Vich.....		7.14	—	—	8.14	—	9.06	15.49	—	—	18.52	—	—
Ripoll		8.08	—	—	9.06	—	10.06	16.39	—	—	19.42	—	—
Puigcerdá.....		|	—	7.50	|	7.50	|	|	—	14.50	|	—	17.30
Ribas de Freser	Ll.	8.30	—	8.55	9.28	8.55	10.29	17.—	—	15.55	20.03	—	18.34
(Transbordo al Cremallera)		|		|	|		|	|		|	|		|
RIBAS-Empalme.....	S.	|→	9.—	←|	|→	11.—	←|	|→	17.15	←|	|→	20.15	←|
RIBAS-Villa	Ll.	—	9.04	—	—	11.04	—	—	17.19	—	—	20.19	—
	S.	—	9.06	—	—	11.06	—	—	17.22	—	—	20.21	—
CARALPS	Ll.	—	9.22	—	—	11.22	—	—	17.45	—	—	20.36	—
	S.	—	9.23	—	—	11.23	—	—	17.47	—	—	20.38	—
NURIA.....	Ll.	—	9.53	—	—	11.53	—	—	18.17	—	—	21.08	—

Barcelona ←→ Ribas ←→ Nuria — 440

ESTACIONES		DIARIO			DIARIO			LABORABLES		
NURIA.....	S.	—	16.15	—	—	18 20	—	—	7.30	—
CARALPS	Ll.	—	16.45	—	—	18.48	—	—	7.58	—
	S.	—	16.47	—	—	18.49	—	—	8.—	—
RIBAS-Villa.....	Ll.	—	17.02	—	—	19.04	—	—	8.15	—
	S.	—	17.04	—	—	19.06	—	—	8.16	—
RIBAS-Empalme.....	Ll.	↑—	17.08	—↑	↑—	19.10	—↑	↑—	8.20	—↑
(Transbordo a la RENFE)		↓		↓	↓		↓	↓		↓
Ribas de Freser	S.	18.35	—	18.36	19.34	—	20.04	8.58	—	9.31
Puigcerdá.....		|	—	19.41	20.06	—	21.07	|	—	10.33
Ripoll		19.07	—	—	20.55	—	—	9.26	—	—
Vich.....		19.57	—	—	21.43	—	—	10.13	—	—
Granollers.....		20.58	—	—	|	—	—	11.02	—	—
BARCELONA-V.....		21.45	—	—		—	—	|	—	—
BARCELONA-P. C.....	Ll.	—	—	—	22.45	—	—	11.42	—	—

© Biblioteca Ferroviaria - FFE

441 Barcelona-Tarrasa-Sabadell

Km.	ESTACIONES	Salidas de Barcelona: Para Tarrasa	Salidas de Barcelona: Para Sabadell	Salidas de Tarrasa: Para Barcelona	Salidas de Sabadell: Para Barcelona
0	**Barcelona (P. C.).**	2.— Lujo) (4)	1.50 (Lujo) (4)	3.— (Lujo) (4)	2.45 (Lujo) (4
2	Provenza (apd.).	5.—	5.30	5.—	5.30
2	Gracia.	6.—	6.30	5.45 ⚒	6.30
3	San Gervasio.	6.50 ⚒	7.30	6.—	7.30
4	Muntaner (apd.).	7.—	8.20 Dir.⚒(2)	6.45 ⚒	7.45 ⚒
4	Bonanova.	7.55 Dir.⚒(1)	8.30	7.—	8.30
5	Tres Torres (apd.).	8.—	9.30	7.45 ⚒	9.— ⚒
5	Sarriá.	8.55 (Dir. ⚒)	10.30	8.—	9.30
8	Pie Funicular (apd.).	9.—	11.30	8.45 ⚒	10.30
9	Vallvidrera-La Teula (apd.).	9.50 ✠	12.15	9.—	11.30
10	Las Planas de Vallvidrera.	10.—	12.30	9.45 ⚒	12.30
13	La Floresta Pearson (apd.)	11.—	13.15	10.—	13.—
14	Valldoreix (apd.).	11.50 ⚒	13.30	11.—	13.30
16	San Cugat del Vallés.	12.—	14.15	12.—	14.—
21	Rubí.	12.50 ⚒	14.30	13.—	14.30
26	Las Fonts.	13.—	15.15	13.15 ⚒	15.—
30	**Tarrasa.**	13.50	15.30	13.45 ⚒	15.30
		14.—	16.15 ⚒	14.—	16.—
		14.50 ⚒	16.30	14.45	16.30
		15.—	17.30	15.—	17.— ✠
		16.—	18.15 ✠	15.45 ⚒	17.30
		17.—	18.20 Dir.⚒(2)	16.—	18.30
		17.40 ⚒	18.30	17.—	19.—
		17.50 ✠	19.15 ✠	18.—	19.30
		18.—	19.20 Dir.⚒(2)	18.30 ⚒	20.—
		18.40 ⚒	19.30	18.45 ✠	20.30
		18.50 ✠	20.15 ✠	19.—	21.—
		19.—	20.20 Dir.⚒(2)	19.30 ⚒	21.30
		19.40 ⚒	20.30	19.45 (3) ✠	22.10
		19.50 ✠	21.20	20.—	
		20.—	21.45	20.30 ⚒	
		20.40 ⚒		20.45 ✠	
		20.50 ✠		21.—	
		21.—		21.45 ✠	
		22.—		22.—	
16	San Cugat del Vallés.				
20	Bella-Terra (apd.)				
24	San Quirico.				
25	**Sabadell ...** Estación.				
28	**Sabadell ...** Rambla.				

(1) Tendrán parada en Provenza, Gracia Muntaner, Sarriá, San Cugat y Rubí.
(2) Tendrán parada en Provenza, Gracia, Muntaner, Sarriá y San Cugat.
(3) Tendrá parada en Las Fonts, Pie Funicular, Sarriá, Muntaner, Gracia y Provenza. En días festivos tendrá parada en todas las estaciones.
(4) Sólo en 2.ª clase.

442 Línea de Avenida Tibidabo

Salidas de Avda. TIBIDABO	Salidas de BARCELONA
De 5.39 a 6.54 cada 15 minutos	De 5.52 a 6.53 cada 15 minutos
" 6.54 " 21.24 " 5 "	" 7.04 " 21.39 " 5 "
" 21.24 " 22.24 " 6 "	" 21.39 " 22.27 " 6 "
" 22.24 " 22.54 " 10 "	" 22.35 " 22.55 " 10 "
" 22.54 " 1.39 " 15 "	" 23.07 " 1.52 " 15 "

443 San Cugat ⟷ Barcelona, y viceversa

(Servicio extraordinario)
DIAS LABORABLES

SAN CUGAT a BARCELONA a las 6.35 - 7.— - 8.15 - 18.15 y 18.40 h.
BARCELONA a SAN CUGAT a las 19.25 y 19.45

444 Rubí ⟷ Barcelona, y viceversa

(Servicio extraordinario)
DIAS LABORABLES

RUBI a BARCELONA a las 6.50 - 7.05 y 8.05
BARCELONA a RUBI a las 17.50 - 18.50 y 19.50
FUNICULAR DE VALLVIDRERA
De 6.55 a 9.25 cada 10 minutos

De 9.25 a 12.25 cada 30 minutos
" 12.25 " 16.25 " 10 "
" 16.25 " 17.55 " 30 "
" 17.55 " 21.25 " 10 "
y a las 21.40 - 21.55 - 22.05 - 22.25 - 22.40 y 22.50

LINEA DE SARRIA 445

Salidas de SARRIA	Salidas de BARCELONA
A las 4.40 y 5.10 h., y	De 5.45 a 7.— cada 15 minutos
De 5.30 a 6.45 cada 15 minutos	" 7.07 " 21.45 " 5 "
" 6.55 " 21.25 " 5 "	" 21.42 " 22.30 " 6 "
" 21.25 " 22.25 " 6 "	" 22.30 " 23.— " 10 "
" 22.25 " 22.45 " 10 "	" 23.— " 2.— " 15 "
" 22.45 " 1.45 " 15 "	

Reus ⟶ Salou 446

Km.	ESTACIONES intermedias 13-IX-64	REUS salidas ✠	SALOU salidas ✠	REUS salidas ⚒	SALOU salidas ⚒
0	**REUS (Palo Santo)**	7.30	7.55	6.30	6.55
1	**Reus (Estación)**.....	8.15	8.40	7.15	7.40
6	Más Calbó	9.15	9.40	8.15	8.40
7	Cuatro Carreteras-Vilasosa.....	10.15	10.40	9.15	9.40
9	**SALOU (Tranvía)**	11.15	11.40	10.15	10.40
		12.15	12.40	11.15	11.40
		13.15	13.40	12.15	12.40
		15.15	15.40	13.15	13.40
		16.15	16.40	15.15	15.40
		17.15	17.40	16.15	16.40
		18.15	18.40	17.15	17.40
		19.15	19.40	18.15	18.40
		20.15	20.40	19.15	19.40
		21.15	21.40	20.15	20.40

Gerona ⟷ San Feliú de Guixols 447

Km.		T-2 Cor.	T-6 Cor.	T-10 Cor.		ESTACIONES		T-3 Cor.	T-7 Cor.	T-11 Cor.		
0		7.25	12.15	19.10	S.	**GERONA**	Ll.	8.40	15.25	20.25		
3		7.33	12.25	19.18	↓	La Crehueta (apd.)	↑	8.31	15.17	20.17		
7		7.41	12.33	19.27		Quart		8.22	15.08	20.09		
9		7.48	12.40	19.33		Llambillas (apd.)		8.15	15.01	20.02		
11		7.55	12.46	19.39		Llebres		8.08	14.54	19.55		
14		8.05	12.55	19.50		Cassá de la Selva		8.01	14.47	19.49		
17		8.13	13.02	19.57		Asclet (apd.)		7.50	14.38	19.39		
21		8.26	13.16	20.12		Llagostera		7.40	14.20	19.30		
30		8.51	13.42	20.37		Font Picant (apd.)		7.10	13.59	19.—		
32		8.59	13.50	20.45		Santa Cristina		7.02	13.50	18.52		
35		9.07	13.57	20.53		Castell de Aro		6.55	13.44	18.45		
37		9.14	14.04	21.02		S. Pol S'Agaró (apd.)		6.46	13.35	18.35		
40		9.20	14.10	21.10	Ll.	**SAN FELIU**	S.	6.40	13.30	18.30		

PUEDE VIAJAR SOÑANDO
con el nuevo servicio RENFE de
LITERAS

© Biblioteca Ferroviaria - FFE

448 — Gerona → Olot

Km.	ESTATIONES		10 Gen.	114 Aut. Gen.	20 Gen.	120 Aut. Gen.	110 Aut. Gen.	102 Aut. Gen.	28 Mix. Gen.	12 Cor. Mix. P. G.	104 Aut. Gen.	26 Mix. Gen.	106 Aut. Gen.	108 Aut. Gen.
			A	A	B	A	A		C				⚒	✠
	S. de Barcelona-T.		—	—	—	—	*5.40*	*8.55*	*10.—*	—	*14.15*	*16.—*	*18.25*	*18.35*
	Ll. RENFE de Barna.		—	—	—	—	*8.26*	*10.46*	*11.32*	—	*16.35*	*17.38*	*20.16*	*21.02*
	Ll. RENFE de Port-B.		—	—	—	—	*8.59*	—	*11.14*	—	*16.42*	*16.51*	*19.03*	*20.43*
	Ll. de S. Feliú Guix.		—	—	—	—	*8.40*	—	—	—	*13.25*	*15.20*	*17.40*	*17.40*
0	**GERONA**	S.	—	—	—	—	9.20	11.15	12.—	13.10	17.—	18.30	20.30	21.10
2	S.-Vehinat (apd.)		—	—	—	—	9.23	11.18	12.06	13.16	17.03	18.35	20.33	21.13
3	Salt. (apd.)		—	—	—	—	|	|	12.09	|	|	|	|	|
6	Bescanó		—	—	—	—	9.29	11.24	12.19	13.27	17.09	18.45	20.39	21.19
7	Bescanó (apd.)		—	—	—	—	|	|	12.23		|	|	|	|
9	Vilanna (apd.)		—	—	—	—	9.33	11.28	12.28		17.13	18.52	20.43	21.23
15	Bonmatí		—	—	—	—	9.39	11.33	12.38	13.44	17.18	19.—	20.48	28.28
19	Anglés (apd.)		—	—	—	—	|	|	12.45	|	|	|	|	|
19	Anglés		—	—	—	—	9.47	11.40	12.50	13.54	17.25	19.09	20.55	21.35
20	La Sellera		—	7.20	—	—	9.50	11.42	12.54	13.58	17.27	19.13	20.57	21.37
23	El Pasteral		—	7.25	—	—	9.54	11.46	13.01	14.04	17.31	19.19	21.01	21.41
26	**Amer**	Ll.	—	7.32	—	—	10.—	11.52	13.10	14.14	17.37	19.27	21.07	21.47
		S.	6.—	—	7.20	9.10	—	11.54	—	14.16	17.39	—	21.09	21.49
28	F. Picante (apd.)		6.06	—	7.25	9.14	—	11.58	—	|	17.43	—	21.13	21.53
34	Las Planas		6.21	—	7.43	9.24	—	12.08	—	14.39	17.53	—	21.23	22.03
40	S. F. de Pallarols		—	—	8.—	—	—	12.18	—	15.10	18.03	—	21.33	22.13
47	S. M. de Pineda		—	—	8.07	—	—	12.23	—	|	18.08	—	21.38	22.18
50	S. Esteban de Bas		—	—	8.26	—	—	12.33	—	15.34	18.18	—	21.48	22.28
52	Las Presas		—	—	8.33	—	—	12.38	—	15.42	18.23	—	21.53	22.33
53	S. Privat y La Piña		—	—	8.37	—	—	|	—	|	|	—	|	|
55	**Olot**	Ll.	—	—	8.43	—	—	12.45	—	15.52	18.30	—	22.—	22.40

A Circula los ③ y días de mercado en Amer.
B Circula los ① o días de mercado en Olot.
O Circula los ⑥ y días de mercado en Gerona.

448 — Olot → Gerona

Km.	ESTATIONES		11 Gen.	25 Mix. Gen.	29 Mix. Gen.	101 Aut. Gen.	121 Aut. Gen.	111 Aut. Gen.	33 Ltg. Gen.	103 Aut. Gen.	105 Aut. Gen.	23 Gen.
			A	⚒	B		A	A				⑦
0	**Olot**	S.	—	—	—	7.30	—	—	13.—	14.40	18.45	17.05
3	San Privat y La Piña		—	—	—	|	—	—	13.06	|	18.49	17.09
5	Las Presas		—	—	—	7.37	—	—	13.13	14.47	18.52	17.11
8	San Esteban de Bas		—	—	—	7.42	—	—	13.20	14.52	18.57	17.22
14	San Miguel de Pineda		—	—	—	7.53	—	—	13.34	|	19.08	|
17	San Feliú de Pallarols		—	—	—	7.59	—	—	13.43	15.09	19.14	17.43
23	Las Planas		6.40	—	—	8.08	9.25	—	13.57	15.19	19.23	18.—
29	Fuente Picante (apd.)		6.55	—	—	8.18	9.35	—	14.10	|	19.33	|
31	**Amer**	Ll.	7.—	—	—	8.21	9.38	—	14.15	15.30	19.36	18.18
		S.	—	7.05	8.—	8.24	—	10.10	14.20	15.34	19.39	—
34	El Pasteral		—	7.14	8.07	8.29	—	10.15	14.28	15.39	19.44	—
37	La Sellera		—	7.21	8.12	8.33	—	10.20	14.34	15.43	19.48	—
38	Anglés		—	7.29	8.16	8.36	—	10.24	14.40	15.46	19.51	—
38	Anglés (apd.)		—	7.32	|	8.37	—	|	|	|	|	—
42	Bonmatí		—	7.40	8.25	8.42	—	10.31	14.49	15.52	19.57	—
46	Vilanna (apd.)		—	7.49	8.32	8.47	—	10.36	14.56		20.02	—
47	Bescanó (apd)		—	7.54	|	|	—	|	|		|	—
49	Bescanó		—	7.58	8.38	8.51	—	10.41	15.04	16.01	20.06	—
52	Salt (apd.)		—	8.07		|	—	|	|		|	—
53	Salt-Vehinat (apd.)		—	8.10	|	8.57	—	10.47	15.12	|	20.12	—
55	**GERONA**	Ll.	—	8.15	8.50	9.—	—	10.50	15.16	16.10	20.15	—
	Salida RENFE a Barcelona		—	*9.—*	*9.—*	*9.34*	—	*11.26*	—	*16.52*	*20.45*	—
	Llegada a Barcelona		—	*11.05*	*11.05*	*11.45*	—	*13.16*	—	*19.15*	*22.35*	—
	Salida RENFE a Port-Bou		—	*8.58*	*10.06*	*10.06*	—	*11.33*	—	*17.39*	*20.43*	—
	Salida a San Feliú de Guixols		—	—	—	—	—	*12.15*	—	*18.15*	*20.30*	—

A Circula los ③ y días de mercado en Amer.
B Circula los ⑥ y festivos, y días de mercado en Gerona.

Valencia → Villanueva de Castellón — 449

SALIDAS DE VALENCIA

PARA TORRENTE			PARA V. CASTELLON	
5.—	12.—	19.—	5.15	19.15
5.30	12.30	19.30	6.15	20.15
6.—	13.—	20.—	7.15	21.15
6.30	13.30	20.30	8.15	2.—
7.—	14.—	21.—	9.15	—
7.30	14.30	21.30	10.15	—
8.—	15.—	22.—	11.15	—
8.30	15.30	22.30	12.15	—
9.—	16.—	23.—	13.15	—
9.30	16.30	24.—	14.15	—
10.—	17.—	1.—	15.15	—
10.30	17.30	2.—	16.15	—
11.—	18.—	2.30	17.15	—
11.30	18.30	—	18.15	—

SALIDAS PARA VALENCIA

DE TORRENTE			DE V. CASTELLON	
5.30	12.30	19.30	5.45	19.45
6.—	13.—	20.—	6.45	20.45
6.30	13.30	20.30	7.45	21.45
7.—	14.—	21.—	8.45	4.—
7.30	14.30	21.30	9.45	—
8.—	15.—	22.—	10.45	—
8.30	15.30	22.30	11.45	—
9.—	16.—	23.30	12.45	—
9.30	16.30	24.30	13.45	—
10.—	17.—	1.30	14.45	—
10.30	17.30	4.30	15.45	—
11.—	18.—	—	16.45	—
11.30	18.30	—	17.45	—
12.—	19.—	—	18.45	—

Valencia → Paterna → Liria — 450

SALIDAS DE VALENCIA

PARA PATERNA				PARA LIRIA
5.—	10.—	15.—	20.—	5.40
5.15	10.15	15.15	20.15	6.40
5.30	10.30	15.30	20.30	7.40
5.45	10.45	15.45	20.45	8.40
6.—	11.—	16.—	21.—	9.40
6.15	11.15	16.15	21.15	10.40
6.30	11.30	16.30	21.30	11.40
6.45	11.45	16.45	21.45	12.40
7.—	12.—	17.—	22.—	13.40
7.15	12.15	17.15	22.30	14.40
7.30	12.30	17.30	23.—	15.40
7.45	12.45	17.45	23.30	16.40
8.—	13.—	18.—	24.—	17.40
8.15	13.15	18.15	24.30	18.40
8.30	13.30	18.30	1.—	19.40
8.45	13.45	18.45	1.30	20.40
9.—	14.—	19.—	2.—	21.40
9.15	14.15	19.15	3.—	2.—
9.30	14.30	19.30	4.—	—
9.45	14.45	19.45	—	—

SALIDAS PARA VALENCIA

DE PATERNA				DE LIRIA
5.—	10.15	15.15	20.15	5.10
5.30	10.30	15.30	20.30	6.10
5.45	10.45	15.45	20.45	7.10
6.—	11.—	16.—	21.—	8.10
6.15	11.15	16.15	21.15	9.10
6.30	11.30	16.30	21.30	10.10
6.45	11.45	16.45	21.45	11.10
7.—	12.—	17.—	22.—	12.10
7.15	12.15	17.15	22.15	13.10
7.30	12.30	17.30	22.30	14.10
7.45	12.45	17.45	23.—	15.10
8.—	13.—	18.—	23.30	16.10
8.15	13.15	18.15	24.—	17.10
8.30	13.30	18.30	24.30	18.10
8.45	13.45	18.45	1.—	19.10
9.—	14.—	19.—	1.30	20.10
9.15	14.15	19.15	2.—	21.10
9.30	14.30	19.30	3.30	3.45
9.45	14.45	19.45	4.30	—
10.—	15.—	20.—	—	—

Valencia → Bétera — 451

SALIDAS DE VALENCIA

PARA MONCADA			PARA BETERA
5.05	11.48	18.25	5.48
5.25	12.05	18.48	6.48
5.48	12.25	19.05	7.48
6.05	12.48	19.25	8.48
6.25	13.05	19.48	9.48
6.48	13.25	20.05	10.48
7.05	13.48	20.25	11.48
7.25	14.05	20.48	12.48
7.48	14.25	21.05	13.48
8.05	14.48	21.25	14.48
8.25	15.05	21.48	15.48
8.48	15.25	22.05	16.48
9.05	15.48	22.45	17.48
9.25	16.05	23.45	18.48
9.48	16.25	0.45	19.48
10.05	16.48	|	20.48
10.25	17.05	2.15	21.48
10.48	17.25	—	—
11.05	17.48	—	—
11.25	18.05	—	—

SALIDAS PARA VALENCIA

DE MONCADA			DE BETERA
5.46	12.26	19.06	5.50
6.06	12.46	19.26	6.50
6.26	13.06	19.46	7.50
6.46	13.26	20.06	8.50
7.06	13.46	20.26	9.50
7.26	14.06	20.46	10.50
7.46	14.26	21.06	11.50
8.06	14.46	21.26	12.50
8.26	15.06	21.46	13.50
8.46	15.26	22.06	14.50
9.06	15.46	22.46	15.50
9.26	16.06	23.15	16.50
9.46	16.26	0.15	17.50
10.06	16.46	1.15	18.50
10.26	17.06	4.25	19.50
10.46	17.26	—	20.50
11.06	17.46	—	21.50
11.26	18.06	—	4.10
11.46	18.26	—	—
12.06	18.46	—	—

© Biblioteca Ferroviaria - FFE

453 Valencia ⟶ Rafelbuñol

SALIDAS DE VALENCIA				
PARA MELIANA			PARA RAFELBUÑOL	
5.—	11.30	18.—	5.—	18.—
5.15	11.45	18.15	5.30	18.30
5.30	12.—	18.30	6.—	19.—
5.45	12.15	18.45	6.30	19.30
6.—	12.30	19.—	7.—	20.—
6.15	12.45	19.15	7.30	20.30
6.30	13.—	19.30	8.—	21.—
6.45	13.15	19.45	8.30	22.—
7.—	13.30	20.—	9.—	2.—
7.15	13.45	20.15	9.30	4.—
7.30	14.—	20.30	10.—	—
7.45	14.15	20.45	10.30	—
8.—	14.30	21.—	11.—	—
8.15	14.45	21.15	11.30	—
8.30	15.—	21.30	12.—	—
8.45	15.15	21.45	12.30	—
9.—	15.30	22.—	13.—	—
9.15	15.45	22.15	13.30	—
9.30	16.—	22.30	14.—	—
9.45	16.15	23.30	14.30	—
10.—	16.30	24.30	15.—	—
10.15	16.45	1.30	15.30	—
10.30	17.—	2.—	16.—	—
10.45	17.15	2.30	16.30	—
11.—	17.30	4.—	17.—	—
11.15	17.45	—	17.30	—

SALIDA PARA VALENCIA				
DE MELIANA			DE RAFELBUÑOL	
5.14	11.44	18.14	4.50	17.50
5.27	11.57	18.27	5.20	18.20
5.44	12.14	18.44	5.50	18.50
5.57	12.27	18.57	6.20	19.20
6.14	12.44	19.14	6.50	19.50
6.27	12.57	19.27	7.20	20.20
6.44	13.14	19.44	7.50	20.50
6.57	13.27	19.57	8.20	21.20
7.14	13.44	20.14	8.50	21.50
7.27	13.57	20.27	9.20	22.50
7.44	14.14	20.44	9.50	4.—
7.57	14.27	20.57	10.20	—
8.14	14.44	21.14	10.50	—
8.27	14.57	21.27	11.20	—
8.44	15.14	21.44	11.50	—
8.57	15.27	21.57	12.20	—
9.14	15.44	22.14	12.50	—
9.27	15.57	22.27	13.20	—
9.44	16.14	22.44	13.50	—
9.57	16.27	23.14	14.20	—
10.14	16.44	23.44	14.50	—
10.27	16.57	0.44	15.20	—
10.44	17.14	1.44	15.50	—
10.57	17.27	2.14	16.20	—
11.14	17.44	4.24	16.50	—
11.27	17.57	—	17.20	—

453 Valencia ⟶ Grao

SALIDAS DE VALENCIA				
PARA BENIMACLET			PARA GRAO	
5.—	12.15	19.30	5.—	19.30
5.15	12.30	19.45	5.30	20.—
5.30	12.45	20.—	6.—	20.30
5.45	13.—	20.15	6.30	21.—
6.—	13.15	20.30	7.—	21.30
6.15	13.30	20.45	7.30	—
6.30	13.45	21.—	8.—	—
6.45	14.—	21.15	8.30	—
7.—	14.15	21.30	9.—	—
7.15	14.30	21.45	9.30	—
7.30	14.45	22.—	10.—	—
7.45	15.—	22.15	10.30	—
8.—	15.15	22.30	11.—	—
8.15	15.30	22.45	11.30	—
8.30	15.45	23.—	12.—	—
8.45	16.—	23.15	12.30	—
9.—	16.15	23.30	13.—	—
9.15	16.30	23.45	13.30	—
9.30	16.45	24.—	14.—	—
9.45	17.—	0.30	14.30	—
10.—	17.15	1.—	15.—	—
10.15	17.30	1.15	15.30	—
10.30	17.45	1.30	16.—	—
10.45	18.—	1.45	16.30	—
11.—	18.15	2.—	17.—	—
11.15	18.30	2.15	17.30	—
11.30	18.45	2.30	18.—	—
11.45	19.—	3.—	18.30	—
12.—	19.15	4.45	19.—	—

SALIDAS PARA VALENCIA				
DE BENIMACLET			DE GRAO	
5.20	12.35	19.50	5.32	20.02
5.35	12.50	20.05	6.02	20.32
5.50	13.05	20.25	6.32	21.02
6.05	13.20	20.30	7.02	21.32
6.20	13.35	20.50	7.32	22.02
6.35	13.50	21.05	8.02	—
6.50	14.05	21.20	8.32	—
7.05	14.20	21.35	9.02	—
7.20	14.35	21.50	9.32	—
7.35	14.50	22.05	10.02	—
7.50	15.05	22.20	10.32	—
8.05	15.20	22.35	11.02	—
8.20	15.35	22.50	11.32	—
8.35	15.50	23.05	12.02	—
8.50	16.05	23.20	12.32	—
9.05	16.20	23.35	13.02	—
9.20	16.35	23.50	13.32	—
9.35	16.50	24.05	14.02	—
9.50	17.05	24.35	14.32	—
10.05	17.20	1.05	15.02	—
10.20	17.35	1.20	15.32	—
10.35	17.50	1.35	16.02	—
10.50	18.05	1.50	16.32	—
11.05	18.20	2.05	17.02	—
11.20	18.35	2.20	17.32	—
11.35	18.50	2.35	18.02	—
11.50	19.05	3.05	18.32	—
12.05	19.20	4.50	19.02	—
12.20	19.35	—	19.32	—

Alicante ⟶ Denia ⟶ Carcagente-(Valencia) 454

Km.	ESTACIONES	1649 Aut.	1657 Aut.	1601 Aut.	1603 Aut.	1663 Aut.	1605 Aut.	1621 Om.	1607 Aut.	1667 Aut.	1609 Aut.	1669 Aut.	1671 Aut.
0	ALICANTE-Puerto S.	7.—	9.15	9.35	11.25	14.—	14.20	15.50	16.30	17.55	18.45	19.20	20.15
1	Alicante-Estación	7.04	9.18	9.40	11.30	14.02	14.25	15.57	16.35	17.58	18.50	19.23	20.10
3	La Albufereta (Apd.)	7.09	9.22	9.46	11.36	14.06	14.31	16.05	16.41	18.02	18.56	19.27	20.22
7	El Palmeral (apd.)	7.15	9.27	9.53	11.43	14.11	14.38	16.12	16.48	18.07	19.03	19.32	20.27
9	San Juan (apd.)	7.18	9.29	9.57	11.47	14.13	14.42	16.16	16.52	18.09	19.07	19.34	20.29
13	Campello	7.23	9.36	10.03	11.53	14.19	14.48	16.24	16.58	18.15	19.13	19.40	20.35
22	Venta Lanuza (apd.)	—	9.50	—	—	14.33	—	16.41	—	18.30	—	19.54	20.49
31	Villajoyosa	—	10.01	—	—	14.44	—	16.59	—	18.41	—	20.05	21.—
43	Benidorm	—	10.16	—	—	14.59	—	17.16	—	18.55	—	20.20	21.15
44	Alfaz del Pí (apd.)	—	10.22	—	—	15.05	—	17.23	—	—	—	20.26	21.22
52	Altea	—	10.29	—	—	15.12	—	17.31	—	—	—	20.33	21.28
55	Olla de Altea (apd.)	—	10.34	—	—	15.16	—	17.37	—	—	—	20.37	—
63	Calpe	—	10.45	—	—	15.27	—	17.50	—	—	—	20.48	—
65	Ferrandet (apd.)	1651	10.49	1653	1659	15.31	—	17.56	—	—	—	20.52	—
73	Benisa (apd.)		11.—			15.41	—	18.09	—	—	—	21.03	—
76	Teulada	Aut.	11.05	Aut.	Aut.	15.45	—	18.15	—	—	—	21.08	—
80	Gata de Gorgos	—	11.14	—	—	15.55	—	18.27	—	—	—	21.17	—
84	La Jara (apd.)		11.22			16.03	—	18.38	—	—	—	21.25	—
94	Denia	6.05	11.29	7.50	14.18	16.10	—	18.48	—	—	—	21.30	—
99	Palmar-Denia (apd.)	6.11	11.35	7.56	14.24	16.16	—	18.57	—	—	—	—	—
104	Vergel	6.17	11.41	8.02	14.30	16.23	—	19.04	—	—	—	—	—
108	Molinell (apd.)	6.22	11.46	8.07	14.35	16.28	—	19.11	—	—	—	—	—
117	Oliva	6.34	11.58	8.19	14.47	16.40	—	19.26	—	—	—	—	—
125	Gandía	6.46	12.09	8.30	14.58	16.52	—	19.39	—	—	—	—	—
131	Jeresa (apd.)	6.54	12.17	8.38	15.07	17.—	—	19.49	—	—	—	—	—
137	Járaco	6.57	12.21	8.42	15.10	17.04	—	19.54	—	—	—	—	—
140	Tabernes	7.06	12.31	8.52	15.20	17.14	—	20.06	—	—	—	—	—
144	Valldigna	7.13	12.38	9.—	15.27	17.20	—	20.15	—	—	—	—	—
149	Aguas Vivas (Apd.)	7.21	12.46	9.08	15.35	17.28	—	20.25	—	—	—	—	—
151	La Barraca (apt.)	7.23	12.48	9.10	15.38	17.30	—	20.30	—	—	—	—	—
160	CARCAGENTE LI	7.33	12.58	9.20	15.48	17.40	—	20.43	—	—	—	—	—
0	*CARCAG.-(Renfe)...S.*	*7.55*	*13.15*	*9.35*	*15.56*	*17.55*	—	*20.55*	—	—	—	—	—
39	*VALENCIA-T. ..... LI.*	*8.45*	*14.05*	*10.25*	*16.45*	*18.45*	—	*21.45*	—	—	—	—	—

(Valencia)-Carcagente ⟶ Denia ⟶ Alicante 454

Km.	ESTACIONES	1650 Aut.	1646 Aut.	1644 Aut.	1620 Om.	1602 Aut.	1656 Aut.	1654 Aut.	1658 Aut.	1606 Aut.	1608 Aut.	1662 Aut.	1666 Aut.
0	*VALENCIA-T. ..... S.*	—	—	—	*7.30*	—	*11.15*	—	*13.10*	—	—	*18.30*	—
39	*CARCAG-(Renfe). LI.*	—	—	—	*8.21*	—	*12.05*	—	*14.—*	—	—	*19.20*	—
0	CARCAGENTE. ...S.	6.—	—	—	8.30	—	12.15	10.50	14.08	—	—	19.35	—
9	La Barraca (apt.)	6.11	—	—	8.48	—	12.28	11.03	14.20	—	—	19.48	—
16	Aguas Vivas (apd.)	6.14	—	—	8.52	—	12.31	11.07	14.23	—	—	19.51	—
20	Valldigna	6.21	—	—	9.02	—	12.39	11.15	14.31	—	—	19.58	—
27	Tabernes	6.26	—	—	9.10	—	12.45	11.21	14.37	—	—	20.05	—
29	Járaco	6.35	—	—	9.22	—	12.55	11.31	14.47	—	—	20.15	—
35	Jeresa (apd.)	6.38	—	—	9.26	—	12.58	11.35	14.50	—	—	20.18	—
43	Gandía	6.48	—	—	9.39	—	13.08	11.45	14.59	—	—	20.28	—
53	Oliva	6.59	—	—	9.53	—	13.19	11.57	15.10	—	—	20.39	—
55	Molinell (apd.)	7.12	—	—	10.08	—	13.30	12.08	15.21	—	—	20.50	—
57	Vergel	7.18	—	—	10.16	—	13.36	12.14	15.27	—	—	20.56	—
61	Palmar-Denia (apd.)	7.23	—	—	10.22	—	13.41	12.19	15.32	—	—	21.02	—
66	Denia	7.29	7.—	—	10.33	—	13.49	12.25	15.39	—	—	21.08	—
71	La Jara (apd.)	—	7.05	—	10.41	—	13.54	—	15.44	—	—	—	—
73	Gata de Gorgos	—	7.14	—	10.52	—	14.03	—	15.53	—	—	—	—
84	Teulada	—	7.24	—	11.06	—	14.13	—	16.02	—	—	—	—
81	Benisa (apd.)	—	7.29	—	11.12	—	14.17	—	16.06	—	—	—	—
95	Ferrandet (apd.)	—	7.38	—	11.24	—	14.26	—	16.15	—	—	—	—
97	Calpe	—	7.42	—	11.28	—	14.30	—	16.19	—	—	1664	—
105	Olla de Altea (apd.)	—	7.51	—	11.41	—	14.40	—	16.28	—	—	Aut.	—
108	Altea	1600	7.56	7.20	11.48	—	14.45	1604	16.33	—	—	—	—
113	Alfaz del Pí (apd.)		8.02	7.27	11.56	—	14.51		16.39	—	—		—
117	Benidorm	Aut.	8.09	7.34	12.04	—	14.59	Aut.	16.45	—	—	19.—	—
135	Villajoyosa	—	8.24	7.49	12.21	—	15.14	—	17.01	—	—	19.15	—
137	Venta Lanuza (apd.)		8.35	7.59	12.36	—	15.25		17.12	—	—	19.26	—
147	Campello	7.45	8.51	8.14	12.53	10.44	15.40	12.15	17.28	15.10	17.05	19.41	21.25
151	San Juan (apd.)	7.52	8.56	8.19	13.01	10.51	15.45	12.22	17.34	15.17	17.12	19.46	21.30
152	El Palmeral (apd.)	7.56	8.58	8.21	13.05	10.55	15.47	12.26	17.36	15.21	17.16	19.48	21.32
156	La Albufereta (apd.)	8.03	9.03	8.26	13.12	11.02	15.52	12.33	17.41	15.28	17.23	19.53	21.37
159	Alicante-Estación	8.08	9.08	8.30	13.18	11.07	15.56	12.38	17.46	15.33	17.28	19.58	21.41
160	ALICANTE-PuertoLI.	8.13	9.10	8.32	13.20	11.12	15.58	12.43	17.48	15.38	17.33	20.—	21.43

© Biblioteca Ferroviaria - FFE

455 Cieza → Villena → Alcoy → Gandía

Km.	ESTACIONES		50 Omn. 3.ª	1 Aut. 3.ª	3 Aut. 3.ª	5 Aut. 3.ª	7 Aut. 3.ª	9 Aut. 3.ª	11 Aut. 3.ª	13 Aut. 3.ª
0	Cieza	S.	—	—	—	—	11.35	—	—	18.35
5	La Corredera		—	—	—	—	11.48	—	—	18.47
18	El Chato		—	—	—	—	12.14	—	—	19.13
23	La Cañada		—	—	—	—	12.24	—	—	19.23
28	El Puntal		—	—	—	—	12.34	—	—	19.33
32	Jumilla		—	—	7.10	—	12.42	—	—	19.42
40	El Carche		—	—	7.25	—	12.58	—	—	19.57
46	El Ardal		—	—	7.36	—	13.09	—	—	20.08
51	El Rosario		—	—	7.47	—	13.20	—	—	20.19
61	Yecla		—	5.10	8.08	—	13.42	11.50	—	20.40
72	Las Moratillas		—	5.29	8.27	—	14.01	12.09	—	21.01
78	La Morenica		—	5.39	8.38	—	14.12	12.20	—	21.12
88	**Villena**		—	5.55	8.48	12.02	15.04	12.30	17.48	21.22
92	Biar		—	6.10	Ll.	12.19	15.21	—	18.05	—
100	Benejama		—	6.21	—	12.33	15.36	—	18.19	—
108	Bañeres		—	6.34	—	12.48	15.52	—	18.34	—
114	Bocairente		—	6.45	—	13.01	16.05	—	18.47	—
119	Alfafara		—	6.54	—	13.10	16.14	—	18.56	—
123	Agrés		—	7.06	60	13.21	16.25	4	19.10	—
134	Muro		—	7.34	Omn.	13.42	16.46	Cor.	19.34	—
138	Cocentaina		—	7.45	Ferr.	13.50	16.54	3.ª	19.46	—
144	**Alcoy**		5.50	7.58	7.—	14.39	17.07	17.45	19.59	—
150	Cocentaina		6.05	Ll.	7.15	14.53	—	18.02	—	—
154	Muro		6.15	—	7.26	15.02	—	18.19	—	—
160	Gayanes		6.28	—	7.39	15.12	—	18.33	—	—
163	Beniarrés		6.35	—	7.47	15.18	—	18.42	—	—
170	Lorcha		6.49	—	8.01	15.30	—	19.02	—	—
183	Villalonga		7.13	—	8.24	15.51	—	19.31	—	—
186	Potríes		7.19	—	8.30	15.58	—	19.40	—	—
189	Beniarjó		7.24	—	8.35	16.03	—	19.48	—	—
190	Almoines		7.28	—	8.39	16.06	—	19.54	—	—
194	**Gandía**	Ll.	7.39	—	8.50	16.14	—	20.06	—	—

455 Gandía → Alcoy → Villena → Cieza

Km.	ESTACIONES		2 Aut. 3.ª	4 Aut. 3.ª	6 Aut. 3.ª	8 Aut. 3.ª	10 Aut. 3.ª	3 Cor. 3.ª	14 Aut. 3.ª	61 Om.-Ferr.	51 Omn. 3.ª
0	**Gandía**	S.	—	—	6.45	—	—	13.15	—	18.—	19.—
5	Almoines		—	—	6.55	—	—	13.28	—	18.11	19.11
6	Beniarjó		—	—	6.59	—	—	13.34	—	18.15	19.15
9	Potríes		—	—	7.04	—	—	13.43	—	18.21	19.21
12	Villalonga		—	—	7.12	—	—	13.56	—	18.29	19.29
25	Lorcha		—	—	7.33	—	—	14.35	—	18.58	19.57
32	Beniarrés		—	—	7.46	—	—	14.59	—	19.14	20.13
35	Gayanes		—	—	7.52	—	—	15.13	—	19.22	20.21
40	Muro		—	—	8.03	—	—	15.38	—	19.37	20.36
44	Cocentaina		—	—	8.11	—	—	15.50	—	19.45	20.44
50	**Alcoy**		6.25	—	8.35	10.30	—	16.10	18.—	20.—	21.—
56	Cocentaina		6.39	—	8.49	10.44	—	—	18.14	—	—
60	Muro		6.47	—	9.—	10.53	—	—	18.23	—	—
71	Agres		7.07	—	9.19	11.12	—	—	18.44	—	—
75	Alfafara		7.17	—	9.29	11.22	—	—	18.57	—	—
80	Bocairente		7.26	—	9.42	11.32	—	12	19.06	—	16
86	Bañeres		7.39	—	9.55	11.46	—	Aut.	19.19	—	Aut.
94	Benejama		7.54	—	10.10	12.02	—	3.ª	19.34	—	3.ª
102	Biar		8.08	—	10.24	12.19	—	—	19.48	—	A
111	**Villena**		8.24	7.25	10.40	13.—	10.50	15.15	20.39	—	19.05
116	La Morenica		—	7.36	—	13.11	11.01	15.26	20.50	—	19.16
122	Las Moratillas		—	7.47	—	13.22	11.11	15.37	21.02	—	19.27
133	Yecla		—	8.09	—	13.43	11.30	15.56	21.23	—	19.46
143	El Rosario		—	8.27	—	14.01	—	—	21.41	—	—
148	El Ardal		—	8.38	—	14.12	—	—	21.51	—	—
154	El Carche		—	8.48	—	14.22	—	—	22.01	—	—
162	Jumilla		—	9.05	—	14.39	—	—	22.16	—	—
166	El Puntal		—	9.11	—	14.45	—	—	—	—	—
171	La Cañada		—	9.22	—	14.56	—	—	—	—	—
176	El Chato		—	5.32	—	15.06	—	—	—	—	—
189	La Corredera		—	9.55	—	15.28	—	—	—	—	—
194	**Cieza**	Ll.	—	10.06	—	15.39	—	—	—	—	—

A Sólo circula sábados y vísperas de festivos.

CARTAGENA A LOS BLANCOS 456

Tren número	PROCEDENCIA	Hora de salida	DESTINO	Hora de llegada	Días que circula
4.101	Cartagena	6.00	El Estrecho....	6.23	Laborables
4.100	El Estrecho....	6.26	Cartagena	6.47	"
4.105-bis	Cartagena	7.00	El Estrecho....	7.23	"
4.104-bis	El Estrecho....	7.25	Cartagena	7.46	"
4.107	Cartagena	8.00	El Estrecho....	8.23	"
4.106	El Estrecho....	8.34	Cartagena	8.55	"
4.109	Cartagena	8.30	El Estrecho....	8.53	Festivos
4.108	El Estrecho....	9.04	Cartagena	9.25	"
4.111	Cartagena	9.00	Los Blancos....	9.26	Laborables
4.110	Los Blancos....	9.30	Cartagena	9.55	"
4.113	Cartagena	9.30	Los Blancos....	9.56	Festivos
4.112	Los Blancos....	10.00	Cartagena	10.25	"
4.115	Cartagena	10.00	El Estrecho....	10.25	Laborables
4.114	El Estrecho....	10.34	Cartagena	10.55	"
4.117	Cartagena	11.30	El Estrecho....	11.53	Diario
4.116	El Estrecho....	12.04	Cartagena	12.25	"
4.119	Cartagena	12.30	El Estrecho....	12.53	"
4.118	El Estrecho....	13.04	Cartagena	13.25	"
4.121	Cartagena	13.30	Los Blancos....	13.56	"
4.120	Los Blancos....	14.00	Cartagena	14.25	"
4.123	Cartagena	14.30	El Estrecho....	14.53	"
4.122	El Estrecho....	15.04	Cartagena	15.25	"
4.125	Cartagena	15.30	El Estrecho....	15.53	"
4.124	El Estrecho....	16.04	Cartagena	16.25	"
4.127	Cartagena	16.30	El Estrecho....	16.53	Festivos
4.126	El Estrecho....	17.04	Cartagena	17.25	"
4.129	Cartagena	17.00	El Estrecho. ..	17.23	Laborables
4.128	El Estrecho....	17.34	Cartagena	17.55	"
4.131	Cartagena	17.30	El Estrecho. .	17.53	Festivos
4.130	El Estrecho....	18.04	Cartagena	18.25	"
4.133	Cartagena	18.00	El Estrecho.. .	18.23	Laborables
4.132	El Estrecho....	18.34	Cartagena	18.55	"
4.135	Cartagena	18.30	El Estrecho....	18.53	Festivos
4.134	El Estrecho....	19.04	Cartagena	19.25	"
4.137	Cartagena	19.00	El Estrecho....	19.23	Laborables
4.136	El Estrecho....	19.34	Cartagena	19.55	"
4.139	Cartagena	19.30	Los Blancos....	19.56	Festivos
4.138	Los Blancos....	20.00	Cartagena	20.25	"
4.141	Cartagena	20.00	Los Blancos....	20.26	Laborables
4.140	Los Blancos....	20.30	Cartagena	20.55	"
4.143	Cartagena	20.30	El Estrecho....	20.53	Festivos
4.142	El Estrecho....	21.04	Cartagena	21.25	"
4.145	Cartagena	21.00	El Estrecho....	21.23	Laborables
4.144	El Estrecho....	21.34	Cartagena	21.55	"
4.147	Cartagena	21.30	El Estrecho....	21.53	Festivos
4.146	El Estrecho....	22.04	Cartagena	22.25	"

© Biblioteca Ferroviaria - FFE

459 Ríotinto ⟶ Huelva

Km.	ESTATIONES		Mixto ④⑤
0	Ríotinto-Estación	S.	8.18
3	Naya		8.28
4	Marín		8.41
7	Jaramar		8.54
11	Los Frailes		9.07
16	Berrocal		9.30
24	Las Cañas		9.57
36	Manantiales		10.32
46	Gadea		10.56
56	Las Mallas		11.24
70	San Juan del Puerto		11.58
83	HUELVA	Ll.	12.23

Huelva ⟶ Ríotinto 459

Km.	ESTATIONES		Mixto ⑤
0	HUELVA	S.	13.30
13	San Juan del Puerto		14.02
27	Las Mallas		14.40
37	Gadea		15.06
47	Manantiales		15.34
59	Las Cañas		16.00
67	Berrocal		16.30
72	Los Frailes		16.59
76	Jaramar		17.13
79	Marín		|
80	Naya		17.40
83	Ríotinto-Estación	Ll.	17.50

460 Ramal de Zalamea la Real

Los domingos y festivos no hay servicio de trenes

Km.	ESTATIONES		204 3	306 3	408 3	410 3	320 3	422 3	328 3	134 3	342 3	146 3	148 3	452 1-2-3
0	Zalamea R.	S.	1.08	6.11	6.52	7.07	13.40	14.56	16.11	17.05	18.02	19.02	21.10	23.01
3	Campillo	S.	1.15	6.21	7.01	7.17	13.51	15.06	16.21	17.14	18.11	19.11	21.20	23.09
7	El Valle	Ll.	1.24	6.30	7.10	7.26	14.—	15.15	16.30	17.23	18.20	19.20	21.29	23.18

Km.	ESTATIONES		401 3	305 Reg. 1-2-3	413 3	115 3	121 3	129 3	431 3	437 3	241 3	443 3	249 3	153 3	157 3
0	El Valle	S.	0.44	6.32	8.42	13.10	14.35	15.30	16.44	17.28	17.40	18.27	18.40	20.37	22.41
3	Campillo	S.	0.55	6.42	8.54	13.20	14.45	15.41	16.55	17.38	17.51	18.36	18.51	20.47	22.51
7	Zalamea R.	Ll.	1.02	6.50	9.02	13.28	14.53	15.49	17.02	17.46	17.59	18.44	18.59	20.55	22.58

461 Ramal de Nerva

Los domingos y festivos no hay servicio de trenes

0	Ríotinto-Pueblo	S.	—	—	6.43	—	—	—	—	14.26	—	15.41	—	16.55
2	Ríotinto-Estación	S.	0.24	5.50	6.49	7.12	7.33	8.24	13.25	14.33	15.15	15.49	16.26	17.03
4	Nerva	Ll.	0.30	6.—	6.55	7.18	7.38	8.30	13.31	14.39	15.21	15.55	16.32	17.09
0	Ríotinto-Pueblo	S.	17.38	17.53	—	18.51	—	22.51	—					
2	Ríotinto-Estación	S.	17.45	18.02	18.15	18.59	20.55	22.59	23.37					
4	Nerva	Ll.	17.51	18.07	18.21	19.05	21.01	23.04	23.43					
0	Nerva	S.	0.14	0.34	6.08	7.05	7.21	7.41	8.34	13.25	14.45	15.25	16.15	16.44
2	Ríotinto-Estación	S.	0.20	0.40	6.14	7.12	7.27	7.46	8.40	13.43	14.51	15.31	16.21	16.50
4	Ríotinto-Pueblo	Ll.	—	—	6.19	7.18	—	—	—	13.48	—	—	—	—
0	Nerva	S.	17.12	17.54	18.10	18.30	19.10	21.06	23.27					
2	Ríotinto-Estación	S.	17.18	18.—	18.15	18.36	19.15	21.13	23.33					
4	Ríotinto-Pueblo	Ll.	—	—	—	—	—	21.19	—					

462 Zalamea ⟷ San Juan del Puerto

Km.	1500 Aut. 3	1502 Aut. 3	1504 Aut. 3		ESTATIONES		1501 Aut. 3	1508 Aut. 3	1505 Aut. 3
	A	A					A	A	
0	7.30	—	17.40	S.	ZALAMEA	Ll.	—	15.26	20.24
7	7.38	—	17.48		Túnel (aguada)		—	15.18	|
10	7.43	—	17.53		Pozuelo (apt.)		—	15.14	20.12
15	7.51	—	18.01		Empalme (apt.)		—	15.06	20.04
21	8.—	12.55	18.10		Valverde del Camino		10.15	14.58	19.56
27	8.08	13.03	18.18		Los Cristos (apd.)		|	14.48	|
29	8.11	13.06	18.21		Los Pinos		10.05	14.46	19.44
30	8.14	13.09	18.24		Venta		10.02	14.43	19.41
35	8.22	13.17	18.32		Paliarés (apt.)		9.54	14.35	19.33
43	8.32	13.27	18.42		Beas		9.44	14.24	|
48	8.40	13.35	18.50		Trigueros		9.36	14.16	19.16
57	8.50	13.45	19.—	Ll.	SAN JUAN DEL PTO.	S.	9.25	14.05	19.05

A En San Juan del Puerto, estos trenes enlazan con los de la Renfe, línea Sevilla-Huelva.

Puertollano ⟶ Peñarroya ⟶ Fuente del Arco 463

Km.	201 Aut.	1 Cor. 3	212 203 Aut.	22 Mix. Cor. 3	214 205 Aut. única	216 Aut. única		ESTATIONES		211 223 Aut.	21 Cor. 3	202 213 Aut.	204 Aut.	2 Cor. 3	206 Aut.
0	—	—	7.—	10.—	15.35	18.—	S.	PUERTOLLANO	Ll.	10.52	14.25	15.20	18.40	—	—
12	—	—	7.04	10.07	15.39	18.05		Ojailén (apt.)		10.47	14.19	15.15	18.35	—	—
22	—	—	7.22	10.38	15.56	18.24		Cabezarrubias		10.37	14.04	15.05	18.25	—	—
33	—	—	7.26	10.58	16.09	18.38		Brazatortas		10.20	13.40	14.48	18.07	—	—
42	—	—	7.55	11.20	16.32	18.57		Fuencaliente		10.08	13.23	14.36	17.55	—	—
49	—	—	8.05	11.36	16.46	19.07		El Horcajo		9.50	13.01	14.18	17.37	—	—
56	—	—	8.14	11.49	16.57	19.16		La Garganta		9.40	12.45	14.08	17.27	—	—
58	—	—	8.26	12.23	17.13	19.28		Conquista		9.28	12.26	13.56	17.15	—	—
73	—	—	8.39	12.52	17.26	19.41		El Minguillo		9.14	11.48	13.42	16.59	—	—
83	—	—	8.56	13.47	17.43	19.58		Villanueva		8.57	11.23	13.25	16.42	—	—
91	—	—	9.05	14.04	17.53	20.08		La Jara		8.41	10.47	13.14	16.31	—	—
100	—	—	9.22	15.03	18.11	20.26		Pozoblanco		8.25	10.19	12.58	16.15	—	—
116	—	—	9.35	16.01	18.25	20.40		Alcaracejos		8.08	9.38	12.42	16.—	—	—
121	—	—	9.43	16.14	18.34	20.49		El Soldado		7.59	9.15	12.34	15.52	—	—
130	—	—	9.54	16.34	18.46	21.01		Peñas Blancas		7.46	8.49	12.22	15.40	—	—
140	—	—	10.07	16.58	19.01	21.16		Cámaras Altas		7.29	8.22	12.04	15.23	—	—
148	—	—	10.19	17.20	19.13	21.28		Bélmez		7.16	8.—	11.51	15.10	—	—
155	7.10	—	10.28	17.34	19.23	21.39		Pueblonuevo		7.06	7.41	11.41	15.—	—	21.51
157	7.14	—	10.32	17.40	19.27	21.43	Ll.	PEÑARROYA	S.	7.—	7.30	11.35	14.55	—	21.44
	7.40	8.—	10.37	—	19.34	—	S.		Ll.	—	—	11.18	14.49	18.12	21.34
161	|	|	|	—	|	—		San Rafael		—	—	|	|	|	|
164				—		—		San Pedro		—	—				
170	7.59	8.40	10.59	—	19.53	—		Fuenteovejuna		—	—	10.58	14.33	17.45	21.18
182	8.16	9.13	11.14	—	20.08	—		La Coronada		—	—	10.44	14.19	17.12	21.04
189	8.25	9.46	11.24	—	20.18	—		La Granja		—	—	10.35	14.10	16.48	20.55
199	8.40	10.39	11.40	—	20.32	—		Azuaga		—	—	10.19	13.54	16.02	20.39
208	8.54	11.03	11.52	—	—	—		Berlanga		—	—	10.06	13.41	15.21	—
214	9.03	11.28	12.01	—	—	—		Valverde		—	—	9.57	13.32	15.04	—
226	9.20	11.56	12.17	—	—	—	Ll.	Fuente del Arco	S.	—	—	9.40	13.15	14.30	—

Tren 1: Enlaza en Peñarroya con tren Almorchón-Córdoba, y en Fuente del Arco, con trenes de Mérida-Sevilla.

Tren 213: Enlaza en Puertollano con tren Badajoz-Madrid.

Tren 201: Enlaza en Peñarroya con tren Almorchón-Córdoba.

Trenes 214 y 22: Enlazan en Puertollano con trenes Madrid-Badajoz.

Tren 21: Enlaza en Peñarroya con tren Almorchón-Córdoba, y en Puertollano, con trenes correos a Badajoz y Madrid.

Tren 203: Enlaza en Peñarroya con tren Córdoba-Almorchón, y en Fuente del Arco, con trenes Mérida-Sevilla.

Tren 202: Enlaza en Fuente del Arco con trenes Mérida-Sevilla.

Puertollano ⟷ Almodóvar 464

Km.	215 Aut.	227 Aut.	223 Aut.	225 Aut.		ESTATIONES		224 Aut.	226 Aut.	222 Aut.	228 Aut.
0	6.30	18.25	11.—	14.—	S.	PUERTOLLANO	Ll.	11.30	15.25	6.55	19.07
7	6.40	18.52	11.10	14.10	Ll.	ALMODOVAR C.	S.	11.20	15.15	6.45	18.57

© Biblioteca Ferroviaria - FFE

466 Málaga ⟶ Torremolinos ⟶ Fuengirola-Pueblo 466

Km.	ESTACIONES		7100 ⚒	7102	7104	7106	7108	7110	7114	7118	7120	7122	7124	7126	7128		ESTACIONES
0	MALAGA	S.	6.45	7.55	8.55	9.55	10.35	11.55	13.55	15.55	16.55	17.55	18.55	19.55	20.55	S.	MALAGA
9	San Julián		6.58	8.08	9.08	10.08	11.08	12.08	14.08	16.08	17.08	18.08	19.08	20.08	21.08		San Julián
10	Campo de Golf (apd.)		7.—	8.10	9.10	10.10	11.10	12.10	14.10	16.10	17.10	18.10	19.10	20.10	21.10		Campo de Golf (apd.)
10	Campamento Benítez (apd.)		7.01	8.11	9.11	10.11	11.11	12.11	14.11	16.11	17.11	18.11	19.11	20.11	21.11		Campamento Benítez (apd.)
12	Los Alamos (apd.)		7.03	8.13	9.13	10.13	11.13	12.13	14.13	16.13	17.13	18.13	19.13	20.13	21.13		Los Alamos (apd.)
12	Sanatorio Marítimo (apd.)		7.04	8.14	9.14	10.14	11.14	12.14	14.14	16.14	17.14	18.14	19.14	20.14	21.14		Sanatorio Marítimo (apd.)
14	El Pinar (apd.)		7.06	8.16	9.16	10.16	11.16	12.16	14.16	16.16	17.16	18.16	19.16	20.16	21.16		El Pinar (apd.)
14	Torremolinos		7.11	8.21	9.21	10.21	11.21	12.21	14.21	16.21	17.21	18.21	19.21	20.21	21.21		Torremolinos
19	Arroyo de la Miel		7.18	8.28	9.28	10.28	11.28	12.28	14.28	16.28	17.28	18.28	19.28	20.28	21.28		Arroyo de la Miel
22	Benalmádena		7.23	8.33	9.33	10.33	11.33	12.33	14.33	16.33	17.33	18.33	19.33	20.33	21.33		Benalmádena
30	Carvajal (apd.)		7.27	8.37	9.37	10.37	11.37	12.37	14.37	16.37	17.37	18.37	19.37	20.37	21.37		Carvajal (apd.)
30	Torreblanca del Sol		7.28	8.38	9.38	10.38	11.38	12.38	14.38	16.38	17.38	18.38	19.38	20.38	21.38		Torreblanca del Sol
30	Los Boliches (apd.)		7.30	8.40	9.40	10.40	11.40	12.40	14.40	16.40	17.40	18.40	15.40	20.40	21.40		Los Boliches (apd.)
30	Fuengirola		7.34	8.44	9.44	10.44	11.44	12.44	14.44	16.44	17.44	18.44	19.44	20.44	21.44		Fuengirola
30	FUENGIROLA-PUEBLO	Ll.	7.35	8.45	9.45	10.45	11.45	12.45	14.45	16.45	17.45	18.45	19.45	20.45	21.45	Ll.	FUENGIROLA-PUEBLO

466 Fuengirola-Pueblo ⟶ Torremolinos ⟶ Málaga 466

Km.	ESTACIONES		7101 ⚒	7103	7105	7107	7109	7111	7117	7119	7121	7123	7125	7127	7129		ESTACIONES
0	FUENGIROLA-PUEBLO	S.	6.45	7.55	8.55	9.55	10.55	11.55	14.55	15.55	16.55	17.55	18.55	19.55	20.55	S.	FUENGIROLA-PUEBLO
8	Fuengirola		6.47	7.57	8.57	9.57	10.57	12.57	14.57	15.57	16.57	17.57	18.57	19.57	20.57		Fuengirola
8	Los Boliches (apd.)		6.50	8.—	9.—	10.—	11.—	12.—	15.—	16.—	17.—	18.—	19.—	20.—	21.—		Los Boliches (apd.)
8	Torreblanca del Sol		6.52	8.02	9.02	10.02	11.02	12.02	15.02	16.02	17.02	18.02	19.02	20.02	21.02		Torreblanca del Sol
8	Carvajal (apd.)		6.53	8.03	9.03	10.03	11.03	12.03	15.03	16.03	17.03	18.03	19.03	20.03	21.03		Carvajal (apd.)
8	Benalmádena		6.57	8.07	9.07	10.07	11.07	12.07	15.07	16.07	17.07	18.07	19.07	20.07	21.07		Benalmádena
11	Arroyo de la Miel		7.02	8.12	9.12	10.12	11.12	12.12	15.12	16.12	17.12	18.12	19.12	20.12	21.12		Arroyo de la Miel
16	Torremolinos		7.10	8.20	9.20	10.20	11.20	12.20	15.20	16.20	17.20	18.20	19.20	20.20	21.20		Torremolinos
19	El Pinar (apd.)		7.13	8.23	9.23	10.23	11.23	12.23	15.23	16.23	17.23	18.23	19.23	20.23	21.23		El Pinar (apd.)
19	Sanatorio Marítimo (apd.)		7.15	8.25	9.25	10.25	11.25	12.25	15.25	16.25	17.25	18.25	19.25	20.25	21.25		Sanatorio Marítimo (apd.)
20	Los Alamos (apd.)		7.16	8.26	9.26	10.26	11.26	12.26	15.26	16.26	17.26	18.26	19.26	20.26	21.26		Los Alamos (apd.)
20	Campamento Benítez (apd.)		7.17	8.27	9.27	10.27	11.27	12.27	15.27	16.27	17.27	18.27	19.27	20.27	21.27		Campamento Benítez (apd.)
21	Campo de Golf (apd.)		7.18	8.28	9.28	10.28	11.28	12.28	15.28	16.28	17.28	18.28	19.28	20.28	21.28		Campo de Golf (apd.)
21	San Julián		7.21	8.31	9.31	10.31	11.31	12.31	15.31	16.31	17.31	18.31	19.31	20.31	21.31		San Julián
30	MALAGA	Ll.	7.33	8.43	9.43	10.43	11.43	12.43	15.43	16.43	17.43	18.43	19.43	20.43	21.43	Ll.	MALAGA

467 Granada ⟶ Sierra Nevada

Km.	ESTACIONES		671	661	641	643	653	673	663	665	667
			(1)	(3)	(1)	(3)	(1)	(3)	(1)	(3)	(2)
0	GRANADA	S.	7.30	9.—	10.30	12.—	13.30	15.—	16.30	18.—	20.15
5	Cenes-Vega		7.52	9.21	10.51	12.21	13.48	15.20	16.50	18.19	20.35
9	Pinos-Genil		8.08	9.36	11.05	12.35	14.03	15.35	17.06	18.33	20.49
12	Canales		8.20	9.47	11.16	12.47	14.13	15.46	17.17	18.43	21.—
16	Güejar-Sierra		8.36	10.02	11.33	13.05	14.28	16.01	17.32	18.58	21.14
18	Maitena		8.46	10.12	11.41	13.16	14.36	16.11	17.41	19.08	—
19	Charcón		8.50	10.16	11.45	13.20	14.40	16.15	17.45	19.12	—
21	BARR. S. JUAN	Ll.	—	—	—	—	—	—	—	—	—

(1) Circularán diariamente entre Granada y Charcón.
(2) Circulará diariamente entre Granada y Güejar-Sierra.
(3) Circularán discrecionalmente entre Granada y Charcón.
(4) Circularán en días festivos entre Granada y Güejar-Sierra.

Sierra Nevada ⟶ Granada 467

Km.	ESTACIONES		670	660	662	640	652	642	672	664	654
			(1)	(2)	(3)	(2)	(3)	(2)	(3)	(2)	(3)
0	BARR. S. JUAN	S.	—	—	—	—	—	—	—	—	—
3	Charcón		—	9.19	10.30	12.18	13.30	15.—	16.30	18.11	19.41
4	Maitena		—	9.23	10.35	12.22	13.34	15.04	16.34	18.16	19.46
6	Güejar-Sierra		7.15	9.32	10.44	12.31	13.42	15.12	16.44	18.26	19.56
10	Canales		7.30	9.45	10.57	12.46	13.54	15.26	16.57	18.42	20.12
13	Pinos-Genil		7.41	9.56	11.06	12.57	14.04	15.36	17.07	18.53	20.22
16	Cenes-Vega		7.53	10.08	11.19	13.11	14.17	15.50	17.21	19.05	20.35
21	GRANADA	Ll.	8.11	10.25	11.37	13.27	14.33	16.08	17.38	19.22	20.52

(1) Circularán diariamente entre Güejar-Sierra y Granada.
(2) Circularán diariamente entre Charcón y Granada.
(3) Circularán discrecionalmente entre Charcón y Granada.

© Biblioteca Ferroviaria - FFE

473 — Palma ⟶ Artá

Km.	ESTACIONES		132 Aut.	102	134	104 Aut.	136 Aut.	138 ⚒	106 Aut. ✠	138 bis ✠	112 Aut. ⚒	112 bis Aut. ✠
0	PALMA	S.	8.—	10.—	12.30	14.—	15.30	19.10	19.30	20.10	20.10	22.—
4	Pont		8.06	10.05	12.37	14.05			19.35		20.16	22.06
9	Marratxi		8.11	10.13	12.44	14.13			19.43			
15	Santa María		8.19	10.24	12.55	14.24		19.34	19.54	20.34	20.29	22.19
19	Consell		8.25	10.30	13.01	14.30		19.40	20.—	20.40	20.35	22.25
22	Binisalem		8.31	10.36	13.07	14.36	15.58	19.46	20.06	20.46	20.41	22.31
26	Lloseta		8.37	10.42	13.13	14.42	16.04	19.52	20.12	20.52	20.47	22.37
29	Inca		8.44	10.47	13.19	14.47	16.10	19.58	20.17	20.58	20.53	22.43
34	Empalme		8.50	—	13.25	—		20.04	—	21.04	20.59	22.49
43	Sineu		9.02	—	13.36	—	16.27	20.15	—	21.15	21.10	23.—
45	San Juan		9.06	—	13.40	—	16.31	20.20	—	21.20	21.13	23.03
54	Petra		9.17	—	13.52	—	16.42	20.31	—	21.31	21.24	23.14
64	Manacor		9.30	—	14.04	—	16.55	20.43	—	21.43	21.35	23.25
73	San Lorenzo		9.42	—	14.16	—	17.07	20.55	—	21.55	—	—
77	San Miguel		9.47	—	14.22	—	17.12	21.01	—	22.01	—	—
84	Son Servera		9.57	—	14.33	—	17.22	21.12	—	22.12	—	—
94	ARTA	Ll.	10.08	—	14.45	—	17.33	21.24	—	22.24	—	—

473 — Artá ⟶ Palma

Km.	ESTACIONES		111 Aut.	131	101 Aut.	133 Aut.	103 Aut.	135	137 bis Aut. ✠	105 Aut. ✠	137 Aut. ⚒
0	ARTA	S.	—	7.15	—	13.—	—	16.10	18.20	—	17.50
10	Son Servera		—	7.28	—	13.12	—	16.23	18.34	—	18.02
17	San Miguel		—	7.39	—	13.22	—	16.34	18.46	—	18.12
21	San Lorenzo		—	7.45	—	13.27	—	16.40	18.52	—	18.17
30	Manacor		6.—	7.58	—	13.39	—	16.54	19.05	—	18.29
40	Petra		6.13	8.10	—	13.52	—	17.06	19.19	—	18.41
49	San Juan		6.24	8.21	—	14.03	—	17.17	19.32	—	18.52
51	Sineu		6.30	8.26	—	14.07	—	17.22	19.39	—	18.56
60	Empalme		6.42	|	—	14.17	—	17.32	19.51	—	19.06
65	Inca		6.50	8.44	13.—	14.24	16.30	17.39	19.58	21.—	19.13
68	Lloseta		6.56	8.50	13.06	14.30	16.36	17.45	20.05	21.06	19.19
72	Binisalem		7.02	8.56	13.12	14.36	16.42	17.51	20.12	21.12	19.25
75	Consell		7.08	|	13.18	14.42	16.48	17.57	20.18	21.18	19.31
79	Santa María		7.14	9.07	13.24	14.48	16.54	18.03	20.24	21.24	19.37
85	Marratxi		7.23	|	13.33	14.56	17.03	18.11	20.32	21.33	19.44
90	Pont		7.30	9.22	13.40	15.02	17.10	18.18	20.39	21.40	19.50
94	PALMA	Ll.	7.35	9.28	13.45	15.07	17.15	18.24	20.50	21.45	19.55

474 — Palma ⟷ Felanitx ⟷ Palma

Km.	52 Aut.	54 Aut.	56 Aut. A	ESTACIONES		51 Aut.	53 Aut.	55 Aut. A
0	9.25	14.15	19.15	S. PALMA	Ll.	9.—	13.59	19.—
4	|	14.20	19.20	Pont d'Inca		8.55	13.54	18.55
9	|	14.28	19.28	Marratxi		8.48	13.47	18.48
15	9.49	14.39	19.39	Santa María		8.39	13.38	18.39
22	9.59	14.49	19.49	Santa Eugenia		8.29	13.28	18.29
31	10.13	15.03	20.03	Algaida		8.16	13.16	18.16
38	10.23	15.13	20.13	Montuiri		8.04	13.04	18.04
45	10.36	15.26	20.26	Porreras		7.51	12.51	17.51
51	10.47	15.37	20.37	Canteras		7.39	12.39	17.39
58	10.56	15.46	20.46	Ll. FELANITX	S.	7.30	12.30	17.30

A Del 1-X al 31-V, retrasan una hora su salida, y desde el 1-VI al 30-IX, se retrasan dos horas.

Palma ⟷ La Puebla ⟷ Palma — 475

Km.	62 Aut.	64 Aut.	66 Aut.	68 Aut. ⚒	68 bis Aut. ✠	ESTACIONES		61 Aut.	63 Aut.	65 Aut.	67 Aut.
0	9.—	12.10	15.—	18.50	20.30	S. PALMA	Ll.	8.44	11.33	14.43	18.43
4	9.05	12.15	15.05	18.55	20.35	Pont d'Inca		8.39	11.28	14.38	18.38
9	9.10	12.20	15.10	19.—	20.40	Marratxí		8.34	11.23	14.33	18.33
15	9.18	12.28	15.18	19.08	20.48	Santa María		8.27	11.16	14.26	18.26
19	9.24	12.34	15.24	19.14	20.54	Consell		8.21	11.10	14.20	18.20
22	9.30	12.40	15.30	19.20	21.—	Binisalem		8.15	11.04	14.14	18.14
26	9.36	12.46	15.36	19.26	21.06	Lloseta		8.09	10.58	14.08	18.08
29	9.43	12.52	15.42	19.32	21.13	Inca		8.03	10.52	14.02	18.02
34	9.49	12.58	15.48	19.38	21.19	Empalme		7.55	10.45	13.55	17.55
39	9.58	13.07	15.57	19.47	21.28	Llubí		7.47	10.37	13.47	17.47
43	10.07	13.16	16.06	19.56	21.37	Muro		7.38	10.28	13.38	17.38
47	10.14	13.23	16.13	20.03	21.44	Ll. LA PUEBLA	S.	7.30	10.20	13.30	17.30

(3) Circula los sábados, domingos, festivos y vísperas.

Palma a Sóller — 476

Km.	ESTACIONES
0	PALMA
6	Son Sardina
11	Santa María
15	Buñola
24	SOLLER

SALIDAS DE PALMA.—Días laborables:
8.—, 13.—, 16.— y 19.30.
SALIDAS DE SOLLER.—Días laborables:
6.35, 9.20, 14.15 y 18.—.
SALIDAS DE PALMA.—Domingos y festivos:
8.—, 10.30, 13.—, 16.—, 20.— y 22.30.
SALIDAS DE SOLLER.—Domingos y festivos:
6.35, 9.20, 11.30, 14.45, 18.— y 21.10.

Tortosa a La Cava — 477

Km.	1	3 ⚒	5 ⚒	7	9	ESTACIONES		2 ⚒	4	6 ⚒	8	10 ⚒
0	6.20	7.20	12.40	13.15	17.50	S. TORTOSA-E.	Ll.	8.50	9.58	14.10	16.40	20.30
3	6.30	|	|	13.24	17.59	Santa Cándida (Apd.)		|	9.51	|	16.32	20.22
4	6.35	|	|	13.29	18.04	Soldevila (Apd.)		|	9.46	|	16.27	20.17
6	6.41	7.30	12.50	13.35	18.10	Campredó (Apd.-Apt.)		8.41	9.41	14.01	16.22	20.12
7	6.45	|	|	13.39	18.14	Font de Quinto (Apd.)		|	9.36	|	16.17	20.07
10	|	|	|	|	|	La Pedrera (Cgd.)		|	|	|	|	|
12	7.05	7.40	13.—	13.57	18.27	AMPOSTA-E.		8.32	9.25	13.52	16.06	19.56
17	7.16	|	|	14.08	18.38	La Cañada (Apd.)		|	9.05	|	15.48	19.43
19	7.21	|	|	14.13	18.43	Mas d'Avall (Apd.-Apt.)		|	9.—	|	15.43	19.38
20	7.26	|	|	14.18	18.48	Ligajo (Apd.)		|	8.55	|	15.38	19.33
22	7.33	7.55	13.15	14.24	18.54	JESUS Y MARIA		8.17	8.50	13.37	15.33	19.28
23	7.37	|	|	14.28	18.58	San Jaime (Apd.)		|	8.44	|	15.28	19.23
24	7.41	|	13.18	14.32	19.02	La Iglesia (Apd.)		8.12	8.40	|	15.24	19.19
26	7.45	8.—	13.20	14.35	19.05	Ll. LA CAVA-E.	S.	8.10	8.35	13.30	15.20	19.15

EL CARNET KILOMETRICO AHORRA
TIEMPO Y DINERO

© Biblioteca Ferroviaria - FFE

FERROTOUR

TODO INCLUIDO: Tren, Hotel y Excursiones

INTERNACIONALES	IDA	REGRESO	Clase	Precio por persona
	Salidas de:	Salidas de:		
Barcelona-París	Barcelona: lunes	París: viernes	2.ª	4.250
Madrid-París	Madrid: lunes	París: viernes	2.ª	4.675
San Sebastián-París ..	S. Sebastián: lunes	París: viernes	2.ª	3.550
Barcelona-Roma	Barcelona: lunes	Roma: domingo	2.ª	6.075
Madrid-Roma.....	Madrid: domingo	Roma: domingo	2.ª	7.390
San Sebastián-Roma ..	S. Sebastián: domingo	Roma: domingo	2.ª	7.130
Madrid-Lisboa	Madrid: jueves	Lisboa: domingo	2.ª	2.490
Madrid-Lisboa	Madrid: sábado	Lisboa: martes	2.ª	2.490

NACIONALES

Desde cualquier estación de la RENFE a Madrid	4 días en destino....	2.ª	2.220
Desde Madrid a Barcelona	4 » » »	2.ª	2.220
Desde Bilbao a Barcelona.....	4 » » »	2.ª	2.220
Desde San Sebastián a Barcelona .	4 » » »	2.ª	2.220
Desde Madrid a Alicante	4 » » »	2.ª	1.550
Desde Madrid a Alicante	7 » » »	2.ª	2.230
Desde Madrid a Alicante	15 » » »	2.ª	4.050

PARA CUALQUIER INFORMACION QUE PRECISE, EN: Agencias de Viajes y Oficinas de Viajes de la RENFE.—VENTA DE BILLETES: Agencias de Viajes.

Servicios por carretera

CON AUTOBUSES RENFE

Services routiers RENFE - RENFE road services
Bus-Strecken der RENFE

Servicios internacionales

EUROPA BUS (Servicios Turísticos Ferrocarriles Europeos), pág. 71.
C.1 VALENCIA-PARIS (por Behovia), directo.
C.2 VALENCIA-PARIS (por La Junquera), con pernoctación.
C.3 MADRID-MUNSTER (Alemania).
C.4 BARCELONA-ANDORRA-LOURDES.
C.5 BARCELONA-PUIGCERDA-TOULOUSE.

Servicios nacionales

	Itin.
A	
Aguilar de Campóo.	500
ALBACETE a:	
Hellín	501
Minas	501
Villarrobledo	502
Alhama de Murcia.	554
Alcoy	503
ALICANTE a:	
Benidorm	504
Benisa	504
Gandía	504
Gata	504
Valencia	504
Almazán ... 505 y	512
Almendralejo	506
Andújar	507
ARANDA DE DUERO a:	
Almazán . 505 y	512
Madrid	508
Peñafiel	509
Valladolid	509
Arcos de Jalón	510
Argamasilla de C. .	511
Ariza	512
Astorga	550
Ateca	510
Avila	555
Avilés	565
Azuaga	513
B	
Badajoz ..... 513 y	514
Balaguer	515
Barahona	512
BARCELONA a:	
Blanes	516
Capellades 520 y	523
Castelldefels	523
Cervera .. 521 y	522
Esparraguera	519
Gerona	517
Granollers	518
Igualada ...519 y	520
La Roca	518
Lérida ..... 521 y	522
Martorell . 519 y	520
Sitges	523
Tárrega ... 521 y	522
Barruelo Santullán .	500
Béjar	528
Bellamar	523
Bembibre	550
Benidorm	504
Benisa	504
Blanes	516
Burgo de Osma	505
BURGOS a:	
León	524
Madrid	525
Palencia	526
Valladolid	526
C	
Cáceres ..... 527 y	528
Calatayud	510
Cangas del Narcea.	558
Capellades	520
Carrión Céspedes ...	529
Caspe	541
CASTELLON a:	
Peñíscola	530
Valencia	531
Vinaroz	532
Cercedilla	556
Cervera ..... 521 y	522
CIUDAD REAL a:	
Manzanares	533
Miguelturra	534
Puertollano	535
Córdoba 507, 513 y	536
Cullera	576
D	
Denia	537
E	
Egea de los C.	578
El Bruch	522
El Carpio	507
El Escorial	557
Escoriaza	572
Esparraguera	519
F	
Figueras	538
Fuentecén	509
Fuente Higuera	545
Fuentes de Ebro ...	541
Fuliola ..... 515 y	546
G	
Gandía ..... 504 y	564
Gata	504
GERONA a:	
Barcelona	517
Figueras	538
GIJON a:	
Oviedo	539
Granollers	518

© Biblioteca Ferroviaria - FFE

	Itin.
GUADALAJARA a:	
Jadraque	540
Guareña	514
H	
Haro	552
Hellín	501
Híjar	541
Hornachuelos	536
Huévar	529
Huesca	542
I	
Igualada ... 519 y	520
Isla Cristina	544
J	
Jaca	543
Jadraque	540
Játiva ... 503 y	545
L	
La Guardia	546
La Puebla de la B.	552
La Roca	518
LEON a:	
Burgos	524
Madrid	547
Sahagún	548
Salamanca	549
Valladolid	549
Villafranca	550
Lepe	544
LERIDA a:	
Barcelona . 521 y	522
Cervera ... 521 y	522
Fuliola	546
La Guardia	546
Liñola	546
Tarragona	521
Tárrega ... 521 y	522
Liñola	546
Lobón	514
LOGROÑO a:	
Miranda	552
Zaragoza	553
Lorca	554
Ll	
Llinás	518
M	
MADRID a:	
Aranda de Duero.	508
Avila	555
Burgos 525, 561 y	562
Cangas del N.	559
Cercedilla	556
El Escorial	557
León	547
Oviedo	558
Palencia	561
Segovia	559
Soria	560
Teruel	561
Toledo	562
Valladolid . 548 y	563
Manzanares	533
Marmolejo	507
Martorell ... 519 y	520
MERIDA a:	
Almendralejo	506
Badajoz	514
Cáceres	527
Mieres	566
Miguelturra	534
Minas	501
Miranda de Ebro	552
Murcia	554
O	
Oliva	564
OVIEDO a:	
Avilés	565
Cangas del N.	558
Gijón	539
Madrid	558
Mieres	566
Pola de Lena	566
S. Juan de Nieva	565
P	
PALENCIA a:	
Burgos	526
Madrid	567
Paredes de Nava	567
Sahagún	567
Vallad. 526, 563,	568
Paredes de Nava	567
Pedro Abad	507
Peñafiel	509
Peñarroya	513
Peñíscola	530
Plasencia	528
Palazuelo-Empalme	569
Plasencia-Ciudad	569
Pola de Lena	566
Ponferrada	550
Posadas	536
Puertollano 511 y	535
Q	
Quintana del Puente.	526
Quinto de Ebro	541
R	
Reinosa	570
Requena	571
S	
Sádaba	578
Sahagún 548 y	567
Salamanca 528 y	549
San Cristóbal V.	547
San Juan de Nieva.	565
SANTANDER a:	
Reinosa	570
San Sebastián	572
Sástago	541
Segovia	559
Sevilla	529
Sitges	523
SORIA a:	
Ariza	512
Almazán	512
Barahona	513
Madrid	560
Sueca	573
T	
TARRAGONA a:	
Lérida	551
Tortosa	574
TARREGA a:	
Balaguer	515
Barcelona . 521 y	522
Cervera ... 521 y	522
Fuliola	515
Lérida 521 y	522
Tauste	578
Teruel	561
Toledo	562
Tortosa	574
Torre del Bierzo	550
Torrelavega	575
Totana	554
U	
Utiel	577
V	
VALENCIA a:	
Alcoy	503
Alicante	507
Benidorm	504
Benisa	504
Castellón	531
Cullera	576
Denia	537
Gandía	564
Játiva	503
Gata	504
Oliva	564
Requena	571
Sueca	573
Utiel	577
VALLADOLID a:	
Aranda	509
Burgos	526
León 547 y	549
Madrid 547 y	563
Palenc. 526, 563,	568
Peñafiel	509
Salamanca	549
Viérnoles	575
Villafranca	550
Villarrobledo	502
Villodrigo	526
Vinaixa	551
Vinaroz	532
Z	
ZARAGOZA a:	
Híjar	541
Huesca	542
Jaca	543
Logroño	553
Sádaba	578
Zafra	513

Servicios internacionales

VALENCIA a PARIS

C¹ Por IRUN (sin pernoctación en ruta)

Salidas de Valencia, martes, jueves, viernes, sábados y domingos, a las 10 horas, para llegar a París a las 13 horas del día siguiente.

Salidas de PARIS, martes, jueves, sábados y domingos, a las 15 horas, para llegar a Valencia a las 18 horas del día siguiente.

C² Por LA JUNQUERA (con pernoctación en Nimes)

Salidas de Valencia, lunes, miércoles y viernes, a las 7.30 horas, para llegar a París a las 20 horas del día siguiente.

Salidas de París, lunes, miércoles y viernes, para llegar a Valencia a las 21 horas del día siguiente.

ADMINISTRACION.—Valencia: Estación Servicio de Autobuses.

C³ Madrid ←→ Münster (Alemania)

Km.	Precios	Horario		Itinerario		Horario
	—	23.30	S.	Madrid	Ll.	2.45
	—	20.30	Ll.	Blois	S.	6.30
	—	6.30	S.		Ll.	19.—
2.083	1.720,— sencillo 2.990,— Ida y vuelta	3.50	Ll.	Münster	S.	20.—

Salidas de Madrid, los martes y miércoles. Salidas de Münster, los viernes y sábados. En ambos sentidos se pernocta en Blois. La entrada y salida de España, por la frontera de Behovia. En Madrid parten y llegan de la estación de Atocha.

C⁶ Barcelona ←→ Marsella

Pts.	Km.									
0		8.—	8.—	S.	BARCELONA	Ll.	19.30	19.30	—	
720		19.30	19.30	Ll.	MARSELLA	S.	8.—	8.—	—	

Del 1-IV al 31-X, cuatro viajes semanales, con salidas de Barcelona y Marsella ①③④⑥.
Salida de Barcelona: Ronda Universidad, 5.

© Biblioteca Ferroviaria - FFE

Servicios nacionales

500 Aguilar de Campoo ⟷ Barruelo de Santullán

Km.	Precios	Horario		Itinerario			Horario
0	—	19.30	S.	Aguilar de Campoo	Ll.	↑	9.30
15	9,50	20.—	Ll.	Barruelo de Santullán	S.		9.—

Circula sólo los laborables.

501 Albacete ⟷ Minas de Hellín

Km.	Precios	Horario				Itinerario			Horario	
		(1)							(2)	
0	—	17.30	13.45	—	S.	Albacete	Ll.	↑	9.45	—
60	36,50	18.45	15.—	17.—	S.	Hellín	Ll.		8.30	9.19
90	54,50	—	—	18.19	Ll.	Minas	S.		—	8.—

(1) Del 1.° de abril al 31 de octubre se retrasa la salida 1 hora.
(2) Del 1.° de abril al 31 de octubre se adelanta la salida 30 minutos.
ADMINISTRACIONES.—Albacete: Conangla, 2. Hellín: Plaza Santa Ana, 2. Minas: Plaza Mayor.

502 Albacete ⟷ Villarrobledo

Km.	Precios	Horario		Itinerario			Horario
		(1)					(2)
0	—	17.30	S.	Albacete	Ll.	↑	9.47
85	43,50	19.17	Ll.	Villarrobledo	S.		8.—

(1) Del 1.° de abril al 30 de septiembre retrasa 1 hora su salida de Albacete.
(2) Del 1.° de abril al 30 de septiembre adelanta 30 minutos su salida de Villarrobledo.
ADMINISTRACIONES.—Albacete: San Antonio, 31. Villarrobledo: Generalísimo, 6.

503 Alcoy ⟷ Valencia

Km.	Precios 1.ª	Precios 2.ª	Horario						Itinerarso			Horario				
				(1)	(1)		(1)						(1)	(1)	(1)	
0	—	—	6.30	—	11.—	15.30	18.—		S.	Alcoy	Ll.	10.30	14.30	17.30	—	20.30
51	27,50	25,—		8.—						Játiva					18.15	
111	60,—	53.50	9.45	9.45	14.15	18.45	21.15		Ll.	Valencia	S.	7.—	11.—	14.—	16.30	17.—

(1) No circula los domingos.
ADMINISTRACIONES.—Alcoy: Avda. de José Antonio, 67. Valencia: Pasaje Germanías.

504 Alicante ⟶ Valencia

Km.	Precios 2.ª	Itinerario		Horario														
													(1)					
0	—	Alicante.	S.	7.—	8.—	9.—	10.30	12.—	14.30	17.—	18.00	13.30	17.30	—	—	—	—
43	23,50	Benidorm	S.								—			—	—	—	—
73	39,50	Benisa....	S.								—	15.30	19.30	7.—	17.—	—	—
85	46,—	Gata.....	S.								—	—	—			6.30	15.30
117	63,50	Gandía...	S.								—	—	—				
184	99,50	Valencia.	Ll.	11.30	12.30	13.30	15.—	16.30	19.—	21.30	22.30	—	—	9.30	19.30	9.—	18.—

(1) Circula diario, excepto domingos. Continúa a Pego.
Entre Alicante y Valencia circulan: Alicante, sale 13.00 y 16.00 para llegar a Valencia a las 17,30 y 20,30.

504 Valencia ⟶ Alicante

Km.	Precios 2.ª	Itinerario		Horario														
													(1)					
0	—	Valencia.	S.	7.—	8.—	9.—	10.30	12.—	14.30	17.—	18.00	7.—	16.—	—	—	6.45	15.30
67	36,50	Gandía...	S.								—			—	—		
100	54,—	Gata.	S.								—			—	—	9.15	18.—
112	60,50	Benisa....	S.								—	10.30	19.30	6.30	8.15	—	—
141	76,50	Benidorm	S.								—	—	—			—	—
184	99,50	Alicante..	Ll.	11.30	12.30	13.30	15.—	16.30	19.—	21.30	22.30	—	—	8.30	10.15	—	—

De Valencia salen, además, a las 13.00 y 16.00, para Alicante y llegar a las 17.30 y 20.30.
(1) Excepto domingos. Sale de Pego.
ADMINISTRACIONES.—Alicante: Estación Central de Autobuses. Benidorm: Avenida de los Almendros, 2. Benisa: Generalísimo, 78. Gata: Estación F. C. Gandía: Escuelas Pías. Valencia: Játiva, 4 y 6.

505 Almazán ⟷ Aranda de Duero

Km.	Precios	Horario		Itinerario			Horario
0	—	9.—	S.	Burgo de Osma	Ll.	↑	18.30
56	32	11.—	Ll.	Aranda de Duero	S.		16.30

Diario, excepto domingos.
ADMINISTRACIONES.—En Burgo de Osma: Calle Universidad. En Aranda de Duero: Plaza de Primo de Rivera, 24.

506 Almendralejo ⟷ Mérida

Km.	Precios	Horario		Itinerario			Horario
0	—	8.15	S.	Almendralejo	Ll.	↑	19.—
29	17,—	8.55	Ll.	Mérida	S.		18.20

Diario, excepto domingos.
ADMINISTRACIONES.—Almendralejo: Sevilla, 12. Mérida: Plaza de España.

507 Andújar ⟶ Córdoba

Km.	Precios 1.ª	Precios 2.ª	Itinerario		Horario								
					(1)	(1)	(1)	(1-2)	(3)	(1)	(1-4)	(3)
0	—	—	Andújar.....	S.	7.30	—	—	—	—	—	—	—
11	6,50	6,—	Marmolejo	S.		—	—	—	—	—	—	—
54	31,—	28,—	Pedro Abad.....	S.		—	—	—	—	8.—	15.—	8.30
59	34.—	30,50	El Carpio.....	S.		8.—	9.—	16.30	8.45			
89	51,50	46,—	Córdoba.....	Ll.	10.—	8.45	9.45	17.15	9.30	9.—	16.—	9.30

507 Córdoba ⟶ Andújar

Km.	Precios 1.ª	Precios 2.ª	Itinerario		Horario							
					(1) (2)	(1)	(1) (4)	(3)	(1)	(1) (4)	(1) (4)
0	17,50	15,50	Córdoba.....	S.	17.30	9.30	18.30	19.—	13.30	17.30	18.—
30	20,50	18,50	El Carpio.....	Ll.		10.15	19.15	19.45			
35	45,—	40,50	Pedro Abad.....	Ll.		—	—	—	14.30	18.30	19.—
78	51,50	46,—	Marmolejo	Ll		—	—	—	—	—	—
89	—	—	Andújar.....	Ll.	20.—	—	—	—	—	—	—

(1) Diario, excepto domingos.—(2) En verano retrasa su salida 30 minutos.—(3) Circula los domingos.—(4) En verano retrasa su salida 1 hora.
ADMINISTRACIONES.—En Córdoba: Avenida de América, 25. En Andújar: Rafael Moreno, 3.

508 Madrid ⟶ Aranda de Duero

Km.	Precios	Horario		Itinerario			Horario
0	—	9.—	S.	Madrid	Ll.	↑	17.30
160	95,—	12.30	Ll.	Aranda de Duero	S.		14.—

Diario, excepto domingos.
ADMINISTRACIONES.—En Madrid: Santísima Trinidad, 19. En Aranda de Duero: Primo de Rivera, 59.

© Biblioteca Ferroviaria - FFE

508 Aranda de Duero ←→ Madrid

Km.	Precios	Horario	Itinerario		Horario
0	—	8.30 S.	Aranda de Duero	Ll. ↑	19.15
160	95,—	11.45 Ll.	Madrid	S.	16.—

Diario, excepto domingos.
ADMINISTRACIONES.—En Madrid: Alenza, 20. En Aranda de Duero: Hotel Castilla.

509 Aranda de Duero → Valladolid

Km.	Precios	Itinerario		Horario (1)	(2)	(3)	(3)	(1)
0	—	Aranda	S.	8.—	13.—	17.—	9.50	—
16	9,50	Fuentecén					10.20	—
38	22,50	Peñafiel			14.15	18.15	—	8.30
94	55,—	Valladolid	Ll.	10.30	—	—	—	10.15

(1) Diario, excepto domingos y festivos.—(2) Diario, excepto sábados y festivos.—(3) Sábados.

509 Valladolid → Aranda de Duero

Km.	Precios	Itinerario		Horario (1)	(1)	(2)	(1)
0	—	Valladolid	S.	—	17.—	—	17.—
56	33,—	Peñafiel		9.—		—	18.45
78	45,50	Fuentecén				17.—	—
94	55,—	Aranda	Ll.	10.15	19.50	17.30	—

(1) Diario, excepto domingos y festivos.—(2) Sólo sábados.
ADMINISTRACIONES.—Valladolid: Avda. Gral. Franco, 12. Peñafiel: Bar Rosita. Aranda de Duero: Bar Simón.

510 Arcos de Jalón ←→ Calatayud

Km.	Precios	Horario ①②④⑥	①②④⑥	Itinerario		(1) Horario ①②④⑥	①②④⑥
0	—	7.15	—	Arcos	Ll. ↑	19.25	—
53	30,50		14.15	Ateca	Ll.		13.—
68	39,50	9.45	15.—	Calatayud	S.	16.45	12.15

(1) En verano retrasa su salida 1 hora.
ADMINISTRACIONES.—Arcos: Estación Ferrocarril. Calatayud: Estación Autobuses.

511 Argamasilla de Calatrava ←→ Puertollano

DIAS LABORABLES

Km.	Precios 1.ª	2.ª	Itinerario		Horario										
0	—	—	Argamasilla	S.	7.—	8.—	9.30	11.30	13.30	16.—	18.—	18.45	20.—	21.10	22.—
5	3,—	2,50	Puertollano	Ll.	7.10	8.10	9.40	11.40	13.40	16.10	18.10	18.55	20.10	21.20	22.10

Km.	Precios 1.ª	2.ª	Itinerario		Horario										
0	—	—	Puertollano	S.	6.45	7.30	9.—	11.—	13.15	15.45	17.30	18.30	19.30	20.45	21.45
5	3,—	2,50	Argamasilla	Ll.	6.55	7.40	9.10	11.10	13.25	15.55	17.40	18.40	19.40	20.55	21.55

DOMINGOS Y FESTIVOS

Km.	Precios 1.ª	2.ª	Itinerario		Horario					
0	—	—	Argamasilla de C.	S.	7.15	10.—	13.—	15.30	20.30	22.45
5	3,—	2,50	Puertollano	Ll.	7.25	10.10	13.10	15.40	20.40	22.55

Km.	Precios 1.ª	2.ª	Itinerario		Horario					
0	—	—	Puertollano	S.	7.—	9.30	12.30	15.—	20.—	22.30
5	3,—	2,50	Argamasilla de C.	Ll.	7.10	9.40	12.40	15.10	20.10	22.40

Ariza ←→ Almazán ←→ Soria

512 Barahona←┘

Km.	Precios	Horario ①②④⑥		Itinerario		Horario (1)
0	—	7.15	S.	Ariza	Ll. ↑	19.15
0	—	← 8.—	S.	Barahona	Ll.	18.30
26	15,30	⚒ 8.55		Almazán		17.19
60	35,30	← 10.30	Ll.	Soria	S.	16.—
50	29,50	9.17	S.	Almazán	S.	17.17
84	49,50	10.30	Ll.	Soria	S.	16.—

(1) De 1.º de mayo a 5 de octubre se retrasa su salida 30 minutos, excepto festivos.
ADMINISTRACIONES.—Almazán: Carretera de Madrid. Ariza: Carretera de Madrid a Zaragoza. Soria: Estación de San Francisco. Teléfono 1096.

513 Badajoz ←→ Córdoba

(Diario, excepto domingos)

Km.	Precios 1.ª	2.ª	Horario		Itinerario		Horario
0	—	—	10.—	S.	Badajoz	Ll. ↑	19.—
123	—	—	12.45	S.	Zafra	S.	16.18
190	118.—	105.—	15.—	S.	Azuaga	S.	14.14
237	147.—	131.—	16.15	S.	Peñarroya	S.	12.45
315	195.50	173.50	18.30	Ll.	Córdoba	S.	10.30

ADMINISTRACIONES.—Badajoz: Alonso Celada, 3. Córdoba: Estación férrea.

514 Badajoz ←→ Mérida ←→ Guareña

Km.	Precios 1.ª	2.ª	Horario (1)		(1)		Itinerario		Precios 1.ª	2.ª	Horario		(1)
0	—	—	15.30	13.45	20.—	S.	Badajoz	Ll. ↑	60,—	54,—	10.50	9.—	16.—
35	19,—	17,—	16.29	14.45	21.—	S.	Lobón	S.	41,50	37,50	9.54	8.—	15.—
63	33,50	30,50	17.25	—	—	S.	Mérida	S.	27,—	24,—	9.10	—	—
113	60,—	54,—	19.29	—	—	Ll.	Guareña	S.	—	—	7.—	—	—

Servicio, días laborables.
(1) En verano sale 1 hora más tarde.
ADMINISTRACIONES.—Badajoz: Barrio Pardalera. Mérida: Atarazanas, 5. Guareña: Plaza de España.

515 Balaguer → Tárrega

Km.	Precios	Itinerario		Horario ②		⑥	(1)	②④⑥	①
0	—	Balaguer	S.	6.—	7.20	12.30	13.30	19.—	—
		Fuliola	S.			13.15			7.50
37	20,—	Tárrega	Ll.	7.25	8.45	—	14.55	20.25	8.40

(1) Laborables.

515 Tárrega → Balaguer

Km.	Precios	Itinerario		Horario ②④⑥	⑥	①		(1)	②
0	—	Tárrega	S.	7.15	—	12.30	13.15	19.—	21.30
		Fuliola	S.		8.10	13.20			
37	20.—	Balaguer	Ll.	8.40	8.45	—	14.40	20.25	22.55

(1) Laborables.

© Biblioteca Ferroviaria - FFE

516 Barcelona ⟷ Blanes

Km.	Precios 1.ª	Precios 2.ª	Horario ⚒	Horario ⚒	Horario ⚒		Itinerario		Horario ⚒	Horario ⚒	Horario
0	—	—	8.15	12.15	19.—	S.	Barcelona	Ll. ↑	9.30	15.15	21.—
64	33,50	28,—	10.15	14.15	21.—	Ll.	Blanes	S.	7.30	13.15	19.—

ADMINISTRACIONES.—Barcelona: Diputación, 269. Blanes: José Antonio, 19.

517 Barcelona ⟷ Gerona

Km.	Precios 1.ª	Precios 2.ª	Horario ⚒	Horario ⚒	Horario ✠		Itinerario		Horario ⚒	Horario	Horario
0	—	—	7.30	18.30	19.35	21.—	S.	Barcelona Ll. ↑	10.15	9.55	16.45
102	53,—	44,50	9.45	20.40	22.15	23.10	Ll.	Gerona S.	7.45	7.45	14.30

ADMINISTRACIONES.—Barcelona: Diputación, 269. Gerona: Avenida Jaime I, 6.

518 Barcelona ⟷ (La Roca-Llinás) ⟷ Granollers

Km.	Precios	Itinerario		Horario			(2)	
0	—	Barcelona	S.	9.—	13.30	15.15	19.30	22.—
32	22,—	La Roca	Ll.	|	14.35	|	|	22.57
0	—	*La Roca*	*S.*	*9.58*	—	—	*20.27*	—
11	7,50	*Llinás*	*Ll.*	*10.18*	—	—	*20.47*	—
36	24,50	Granollers	Ll. ↓	10.04	—	16.19	20.34	—

(2) Los festivos sale de Barcelona a las 21 horas.

518 Granollers ⟷ (Llinás-La Roca) ⟷ Barcelona

Km.	Precios	Itinerario		Horario				✠
0	—	Granollers	S.	7.30	9.—	13.45	17.30	—
0	—	*Llinás*	*S.*	*7.15*	—	*13.30*	—	—
11	7,50	*La Roca*	*Ll.*	*7.35*	—	*13.50*	—	—
4	—	La Roca	S.	|	|	|	|	20.—
36	24,50	Barcelona	Ll. ↓	8.34	10.04	14.49	18.34	20.57

ADMINISTRACIONES.—Barcelona: P. Palacio, 16. Granollers: Avda. Generalísimo, 160.

519 Barcelona ⟶ Igualada (por El Bruch)

Km.	Precios 1.ª	Precios 2.ª	Precios 3.ª	Itinerario		Horario (1)	⚒					
0	—	—	—	Barcelona	S.	9.15	18.—	19.30	9.—	19.—	12.45	18.30
28	19,70	17,80	15,90	Martorell	Ll.	|	|	|	9.45	19.40	|	|
38	26,70	24,10	21,60	Esparraguera	Ll.				—	—	13.45	19.30
67	47,—	42,50	38,—	Igualada	Ll. ↓	10.50	19.35	21.05	—	—	—	—

519 Igualada ⟶ Barcelona (por El Bruch)

Km.	Precios 1.ª	Precios 2.ª	Precios 3.ª	Itinerario		Horario ⚒	(1)		(2)		
0	—	—	—	Igualada	S.	8.—	13.45	17.15	—	—	—	—
29	20,40	18,40	16,50	Esparraguera	Ll.	|	|	|	—	—	9.15	14.30
39	27,40	24,80	22,10	Martorell	Ll.				7.45	17.45	|	|
67	47,—	42,50	38,—	Barcelona	Ll. ↓	9.35	15.20	18.50	8.30	18.30	10.15	15.20

(1) Martes, jueves y sábados.—(2) Domingos y festivos, de junio a septiembre, sale a las 19.15.

520 Barcelona ⟶ Igualada (por Capellades)

Km.	Precios 1.ª	Precios 2.ª	Precios 3.ª	Itinerario		Horario (1)	⚒	⚒	✠		
0	—	—	—	Barcelona	S.	9.15	13.—	19.—	21.—	9.—	19.—
28	19,70	17,80	15,90	Martorell	Ll.	|	|	|	|	9.45	19.40
55	38,60	34,90	31,20	Capellades	Ll.					—	—
67	47,—	42,50	38,—	Igualada	Ll. ↓	11.05	14.50	20.50	22.50	—	—

(1) Lunes, miércoles y viernes.

520 Igualada ⟶ Barcelona (por Capellades)

Km.	Precios 1.ª	Precios 2.ª	Precios 3.ª	Itinerario		Horario ⚒	(2)		
0	—	—	—	Igualada	S.	9.—	17.—	—	—
12	—	—	—	Capellades	Ll.	|	|	—	—
39	27,40	24,80	22,10	Martorell	Ll.			7.45	17.45
67	47,—	42,50	38,—	Barcelona	Ll. ↓	10.50	18.50	8.30	18.30

ADMINISTRACIONES.—Barcelona: Diputación, 239. Igualada: Plaza de la Cruz, número 22.

(2) Lunes, miércoles, viernes y festivos.

521 Barcelona ⟶ Lérida (por Capellades)

Km.	Precios 1.ª	Precios 2.ª	Precios 3.ª	Itinerario		Horario ⚒	⚒	②④⑥	⚒	⚒	⚒
0	—	—	—	Barcelona	S.	7.45	15.—	—	—	—	—
102	71,60	64,70	57,80	Cervera	Ll.	|	|	7.25	—	—	—
114	80,—	72,30	64,60	Tárrega	Ll.		18.15	|	8.30	11.—	15.—
158	110,80	100,20	89,50	Lérida	Ll. ↓	12.30	—	9.05	9.45	12.15	16.15

521 Lérida ⟶ Barcelona (por Capellades)

Km.	Precios 1.ª	Precios 2.ª	Precios 3.ª	Itinerario		Horarios ⚒	⚒	②④⑥	⚒	⚒	⚒
0	—	—	—	Lérida	S.	10.—	—	15.—	13.15	10.—	19.30
45	31,60	28,60	25,50	Tárrega	Ll.	|	9.—	|	14.30	11.15	20.45
57	40,—	36,20	32,30	Cervera	Ll.		|	16.30	—	—	—
158	110,80	100,20	89,50	Barcelona	Ll. ↓	14.15	12.10	—	—	—	—

ADMINISTRACIONES.—Barcelona: Ronda Universidad, 4. Lérida. José Antonio, 8

522 Barcelona ⟶ Lérida (por El Bruch)

Km.	Precios 1.ª	Precios 2.ª	Precios 3.ª	Itinerario		Horarios ⚒	⚒	②	
0	—	—	—	Barcelona	S.	17.—	14.30	18.—	7.15
102	71,60	64,70	97,80	Cervera	Ll.	19.27	|	|	|
114	80,—	72,30	64,60	Tárrega	Ll.	—	|	|	10.30
158	110,80	100,20	89,50	Lérida	Ll. ↓	—	18.30	21.45	—

522 Lérida ⟶ Barcelona (por El Bruch)

Km.	Precios 1.ª	Precios 2.ª	Precios 3.ª	Itinerario		Horario ⚒	②		
0	—	—	—	Lérida	S.	—	15.30	6.—	—
45	31,60	28,60	25,50	Tárrega	Ll.	—	|	|	10.50
57	40,—	36,20	32,30	Cervera	Ll.	8.06	|	|	|
158	110,80	100,20	89,50	Barcelona	Ll. ↓	10.30	19.30	9.45	14.15

ADMINISTRACIONES.—Barcelona: Ronda Universidad, 4. Lérida: José Antonio, 8.

© Biblioteca Ferroviaria - FFE

523 Barcelona → Sitges

Km.	Precio	Itinerario		Horario (1)	(1)	(2)	(2)	(2)	(2)	(2)
0	—	Barcelona	S.	7.30	9.—	9.—	10.30	17.15	18.45	20.15
24	14,—	Bellamar (Castelld.)	S.	8.—	|	9.30	11.—	17.45	19.15	20.45
44	25,50	Sitges	Ll.	—	10.05	—	—	—	—	—

(1) En los meses de noviembre a abril, solamente los domingos; en mayo, junio y octubre, los martes y viernes, y en julio, agosto y octubre, los lunes, martes, miércoles, viernes y sábados.—(2) Solamente domingos y festivos, desde el 15-VI hasta el 15-IX, inclusives.

ADMINISTRACIONES.—Barcelona: Ronda Universidad, 5. Sitges: Bar "Odín", avenida del General Sanjurjo.

523 Sitges → Barcelona

Km.	Precio	Itinerario		Horario (1)	(1)	(2)	(2)	(2)	(2)	(2)
0	—	Sitges	Ll.	—	—	—	12.30	—	—	—
20	—	Bellamar	S.	8.15	9.45	11.15	|	18.—	19.30	21.—
44	25,50	Barcelona	S.	8.45	10.15	11.45	13.35	18.30	20.—	21.30

524 Burgos ↔ León

Km.	Precios	Horario ①③④		Itinerario		Horario ②④⑥
0	—	8.—	S.	Burgos	Ll.	13.50
217	147,60	13.50	Ll.	León	S.	8.—

ADMINISTRACIONES.—Burgos: Estación Autobuses. León: San Agustín, 7.

525 Burgos ↔ Madrid

Km.	Precio	Horario		Itinerario		Horario
0	—	15.—	S.	Burgos	Ll.	13.15
240	142,50	19.15	Ll.	Madrid	S.	9.—

Diario, excepto domingos. En los meses de junio a octubre, ambos inclusive, se presta también los domingos.

ADMINISTRACIONES.—Madrid: Alenza, 20. Burgos: Estación de Autobuses.

526 Burgos ↔ Palencia ↔ Valladolid

Km.	Precios	Horario	(1)			Itinerario		Horario (1)			
0	—	8.—	17.—	13.30	—	Burgos	Ll.	19.—	10.15	9.35	—
42	27,70	|	|	14.45	—	Villodrigo	S.	|	|	8.30	—
54	40,30	|	|	—	8.15	Quintana P.	Ll.	|	|	—	14.45
87	59,40	10.—	19.15	—	9.15	Palencia	Ll.	16.45	8.—	—	13.45
135	75,50	11.15	—	—	—	Valladolid	S.	15.45	—	—	—

(1) Del 2 de mayo al 30 de septiembre retrasa su salida 1 hora.

ADMINISTRACIONES.—Burgos: Estación de Autobuses. Palencia: Teniente Velasco, 10. Valladolid: Héroes del Alcázar de Toledo.

527 Cáceres ↔ Mérida

Km.	Precios UNICA	Horario		Itinerario		Horario (1)
0	—	8.55	S.	Mérida	Ll.	18.05
70	40,50	10.40	Ll.	Cáceres	S.	16.30

(1) Circula en julio, agosto y septiembre.

Diario, menos domingos.—(1) En invierno adelanta su salida 1 hora.

ADMINISTRACIONES.—Cáceres: Camino Llano, 2. Mérida: Cardero, 1.

528 Cáceres ↔ Salamanca

Km.	Precios	(1)	Horario		Itinerario		Horario	(1)
0	—	—	11.—	S.	Cáceres	Ll.	15.10	—
85	—	8.30	12.54	Ll.	Plasencia	Ll.	13.19	20.—
142	70,—	10.20	14.57	Ll.	Béjar	Ll.	11.42	18.—
214	105,50	11.30	16.30	Ll.	Salamanca	S.	10.—	17.—

(1) Circula del 5-VII al 15-X.

ADMINISTRACIONES.—En Cáceres: Parador del Carmen. En Plasencia: Estación de Autobuses. En Salamanca: Francisco Vitoria, 2.

529 Carrión de los Céspedes ↔ Sevilla

Km.	Precios	Horario (1)	(1)	(2)	(1)		Itinerario		Precios	Horario (1)	(1)	(2)	(1)
0	—	7.30	15.—	14.15	—	S.	Carrión de C.	Ll.	—	14.30	20.15	23.—	—
8	4,50	|	|	|	6.40	Ll.	Huévar	Ll.	21,—	|	|	|	20.15
38	21,—	8.30	16.—	15.15	7.25	Ll.	Sevilla	S.	16,50	13.30	19.15	22.—	19.30

(1) Laborables.—(2) Festivos.

ADMINISTRACIONES.—Carrión: José Antonio, 18. Huévar: Plaza de España. Sevilla: Estación Plaza de Armas.

530 Castellón ↔ Peñíscola

Km.	Precios	Horario		Itinerario		Horario
0	2.ª —	9.15	S.	Castellón	Ll.	21.10
71	40,—	10.55	Ll.	Peñíscola	S.	19.30

Sólo circula los domingos y festivos de los meses de julio, agosto y septiembre. De Castellón sale de la plaza Fadrell, 4. Y de Peñíscola, de la Explanada del Puerto.

531 Castellón ↔ Valencia

Km.	Precios 1.ª	2.ª	Horario			(1)		Itinerario		Horario (1)			
0	—	—	8.—	10.15	14.30	18.—	S.	Castellón	Ll.	10.—	13.30	14.45	20.30
67	36,50	32,50	9.30	11.45	16.—	19.30	Ll.	Valencia	S.	8.15	12.—	13.15	19.—

ADMINISTRACIONES.—Valencia: Gran Vía de Ramón y Cajal, 3. **Castellón: Moyano, 2.** (1) del 1-VII al 30-IX. (Benasal.)

532 Castellón ↔ Vinaroz

Km.	Precios	Horario			(1)		Itinerario		Horario			(1)
0	—	9.15	13.30	15.—	19.15	S.	Castellón	Ll.	10.15	9.15	17.15	21.—
78	44.—	11.—	15.15	16.45	21.—	Ll.	Vinaroz	S.	8.30	7.30	15.30	19.15

(1) Servicio desde el 1.º de mayo al 30 de septiembre.

ADMINISTRACIONES.—Castellón: Fradell, 4, y Moyano, 2. Vinaroz: Junto a la iglesia.

533 Ciudad Real ↔ Manzanares

Km.	Precios 1.ª	2.ª	Horario		Itinerario		Horario
0	—	—	14.—	S.	Ciudad Real	Ll.	10.—
52	31,—	27,50	15.20	Ll.	Manzanares	S.	8.40

(1) En verano retrasa su salida 30 minutos.

ADMINISTRACIONES.—Ciudad Real: Granada, 6. Manzanares: Toledo, 1.

© Biblioteca Ferroviaria - FFE

534 Ciudad Real → Miguelturra

Km.	Precios	Itinerario		Horario								
0	—	Ciudad Real.....	S. ↓	8.30	9.30	10.45	11.30	12.30	13.30	15.45	16.30	19.—
4	3,—	Miguelturra.....	Ll. ↓	8.40	9.40	10.55	11.40	12.40	13.40	15.55	16.40	19.10

534 Miguelturra → Ciudad Real

Km.	Precios	Itinerario		Horario								
0	—	Miguelturra.....	S. ↓	9.—	10.—	11.—	12.—	13.—	14.15	16.15	18.—	20.—
4	3,—	Ciudad Real.....	Ll. ↓	9.10	10.10	11.10	12.10	13.10	14.25	16.25	18.10	20.10

Diario, excepto domingos y festivos.
ADMINISTRACIONES.—Ciudad Real: Granada, 19. Miguelturra: La Legión, 3.

535 Ciudad Real ↔ Puertollano

Km.	Precios 1.ª	Precios 2.ª	Horario ①	Horario ⚒	Horario ⚒	Itinerario			Horario ⚒	Horario ⚒	Horario ⑥
0	—	—	8.—	13.30	19.30	S.	Ciudad Real	Ll. ↑	9.30	16.30	20.45
38	21,50	18,50	9.—	14.30	20.30	Ll.	Puertollano	S.	8.30	15.30	19.45

ADMINISTRACIONES.—Ciudad Real: Terreros, 2. Puertollano: Avda. José Antonio, 17.

536 Córdoba ↔ Hornachuelos

Km.	Precios 1.ª	Precios 2.ª	Horario		Itinerario			Horario	
0	—	—	13.30	19.—	S.	Córdoba	Ll. ↑	8.45	16.04
	18.—	14,50	14.37	|	S.	Posodas	S. |	|	15.—
50	29,50	24,—	—	21.—	Ll.	Hornachuelos	S.	6.45	—

Diario, excepto domingos y festivos.
ADMINISTRACIONES.—Córdoba: Avenida Cervantes, 14. Hornachuelos, Castillo, 65.

537 Denia ↔ Valencia

Km.	Precios 2.ª	Horario		Itinerario			Horario
0	—	7.15	S.	Denia	Ll. ↑		19.—
99	53,50	9.30	Ll.	Valencia	S.		16.45

Circula diariamente.
ADMINISTRACIONES.—Denia: Marqués de Campos, 54. Valencia: Convento San Francisco, 2.

538 Figueras ↔ Gerona

Km.	Precios	Horario ⚒	Horario ⑥		Itinerario		Horario ⚒	Horario ⑥
0	—	9.—	8.45	S.	Figueras	Ll. ↑	14.30	17.30
37	19,50	10.—	9.45	Ll.	Gerona	S.	13.30	16.30

ADMINISTRACIONES.—Figueras: Rambla, 17. Gerona: Plaza Independencia, números 11 y 19.

539 Gijón → Oviedo

Km.	Precios 1.ª	Precios 2.ª	Precios 3.ª
0	—	—	—
30	21,50	19,50	17,50

Los días laborables, servicio de hora en hora desde las 8 a las 21 horas.

Domingos y festivos, a las 9, 11, 13, 15, 17, 19 y 21 horas.

539 Oviedo → Gijón

Km.	Precios 1.ª	Precios 2.ª	Precios 3.ª
0	—	—	—
30	21,50	19,50	17,50

Los días laborables, servicio de hora en hora desde las 8 a las 21 horas.

Domingos y festivos, a las 8, 10, 12, 14, 16, 18 y 20 horas.

ADMINISTRACIONES.—Oviedo: 19 de Julio, 6. Gijón: Magnus Blistack, 1.

540 Guadalajara ↔ Jadraque

Km.	Precios 1.ª	Precios 2.ª	Horario			Itinerario			Horario ③④⑥
0	—	—		17.—	S.	Guadalajara	Ll. ↑		9.30
47	31,10	27,90		19.—	Ll.	Jadraque	S.		7.30

Diario, excepto domingos. Los lunes y martes se prolonga hasta Paredes de Sigüenza.
ADMINISTRACIONES.—Guadalajara: Plaza de los Caídos, 8. Jadraque: Bar Cuatro Caminos.

541 Híjar → Caspe → Sástago → Zaragoza

Km.	Precios 1.ª	Precios 2.ª	Itinerario		Horario								
0	—	—	Híjar	S.	—	—	—	⚒ 8.45	—	—	—	⚒ 15.45
60	—	—	Caspe	S.	—	—	—	7.45	—	—	—	|
49	—	—	Sástago.....	S.	⚒ 8.—	—	—	—	✠ 13.15	—	—	|
30	18,—	16,50	Quinto de Ebro.....	S.	|	(1) 8.15	⚒ —	|	|	✠ 14.15	—	
44	26,—	24,—	Fuentes de Ebro.....	S.		|	8.30			|	14.30	
72	43,—	39,—	Zaragoza.....	Ll. ↓	9.25	9.10	9.10	10.12	14.40	15.10	15.10	17.12

(1) Diario, excepto domingos.

541 Zaragoza → Sástago → Caspe → Híjar

Km.	Precios 1.ª	Precios 2.ª	Itinerario		Horario									
—	—	—	Zaragoza.....	S.	⚒ 8.—	⚒ 12.30	⚒ 15.30	17.30	(1) 19.30	19.30	⚒ 19.30	✠ 21.30	✠ 21.45	✠ 21.45
28	17,—	15,50	Fuentes de Ebro	S.	|	13.10	|	|	|	|	20.10	|	22.15	|
42	25,—	23,—	Quinto de Ebro.	Ll.		—			20.25		—		—	22.40
65	38,50	25.—	Sástgo.....	S.	|	—	|	|	—	21.—	—	23.—	—	—
102	60.50	55,—	Caspe.....	S.	|	—	|	21.20	—	—	—	—	—	—
72	43,—	39,—	Híjar	Ll. ↓	9.27	—	16.57	—	—	—	—	—	—	—

(1) Diario, excepto domingos.
ADMINISTRACIONES.—Zaragoza: Calatayud, 3. Sástago: Calle Mayor. Caspe: Avenida Guadalhorce. Híjar: Carretera de Castellón.

© Biblioteca Ferroviaria - FFE

542 Huesca ⟷ Zaragoza

Km.	Precios 1.ª	Precios 2.ª	Horario				Itinerario		Horario		
0	—	—	8.30	12.30	18.40	S.	Huesca	Ll. ↑	9.30	16.—	21.—
71	54,50	48,70	10.—	14.—	20.10	Ll.	Zaragoza	S.	8.—	14.30	19.30

ADMINISTRACIONES.—Huesca: Estación de Autobuses "La Oscense", General Franco, 3. Zaragoza: Paseo Echegaray Caballero, 4.

543 Jaca ⟷ Zaragoza

Km.	Precios	Horario			Itinerario		Horario
							(1)
0	—	7.—	S.		Jaca	Ll. ↑	18.45
156	84,90	11.15	Ll.		Zaragoza	S.	14.30

(1) En invierno sale a las 14.15. Sin servicio los domingos.
ADMINISTRACIONES.—Jaca: Cánovas, 4. Zaragoza: Despacho Central de la RENFE.

544 Isla Cristina ⟷ Lepe

Km.	Precio	Horario			Itinerario		Horario	
—	—	13.30	19.—	S.	Isla Cristina	Ll. ↑	6.50	17.20
16	13.—	14.30	20.—	Ll.	Lepe	S.	6.—	16.—

Circula días laborables. Administraciones: en Lepe, plaza del Triunfo, s/n.; Isla Cristina, calle Manuel Siquerot, s/n.

545 Játiva ⟷ Fuente Higuera

Km.	Precios	Horario			Itinerario		Horario
		⚒ (2)					⚒ (1)
0	—	18.30	S.		Játiva	Ll. ↑	7.45
41	24,—	20.—	Ll.		Fuente Higuera	S.	6.30

(1) Continúa a Valencia.—(2) Procede de Valencia.
ADMINISTRACIONES.—Játiva: Estación F. C. Fuente Higuera: Plaza.

546 La Guardia ⟷ Fuliola ⟷ Lérida

Km.	Precios	Horario				Itinerario		Horario		
0	—	6.45	—	—	S.	La Guardia	Ll. ↑	15.45	—	—
7	4,—		—	—	S.	Fuliola	S.		—	—
25	14,40		7.30	15.—	S.	Liñola	S.		13.50	20.05
60	34,40	8.30	8.20	15.50	Ll.	Lérida	S.	14.—	13.—	19.15

ADMINISTRACIONES.—Lérida: José Antonio, 2. Fuliola: Carretera Balaguer, 73. Liñola: Pons Arda, 15.

547 León ⟷ Madrid

Km.	Precio	Horario				Itinerario		Horario		
0	—	15.—	8.—	—	S.	León	Ll. ↑	—	13.30	20.30
133	86,—	17.25	|	18.—	Ll.	Valladolid	Ll.	10.—	|	18.15
—	—	|	|	19.30	Ll.	S. Cristóbal V.	Ll.	8.30	|	|
326	210,—	20.30	13.30	—	Ll.	Madrid	S.	—	8.—	15.—

Circula diariamente, excepto domingos.
ADMINISTRACIONES.—Madrid: Ferraz, 64. Valladolid: Gral. Franco, 12. León: San Agustín, 5.

548 León ⟷ Sahagún

Km.	Precio	Horario			Itinerario		Horario
—	—	17.—	S.		León	Ll. ↑	10.25
68	36	18.55	Ll.		Sahagún	S.	8.30

549 León ⟷ Valladolid ⟷ Salamanca

Km.	Precios	Horario				Itinerario		Horario	
0	—	8.—	15.—	S.		León	Ll. ↑	12.30	19.30
133	86,—	10.20	17.20	Ll.		Valladolid	S.	10.10	17.10
247	157,10	12.30	19.30	Ll.		Salamanca	S.	8.—	15.—

ADMINISTRACIONES.—Valladolid: Av. Gral. Franco, 12. León: S. Agustín, 5. Salamanca: Garaje San Isidro.

550 León ⟶ Villafranca del Bierzo

Km.	Precios	Itinerario	Horario											
										(1)	(2)		(3)
0	—	León..... S.	8.30	17.—	13.30	17.—	19.—	—	—	—	—	—	—
46	24,—	Astorga....			14.30	18.—	20.—	—	—	—	—	—	—
80	41,50	Torre B....			—	—	—	8.30	15.—	—	—	—	—
91	47,—	Bembibre..			—	—	—	|	|	10.—	17.—	—	—
110	57,—	Ponferrada			—	—	—	9.45	16.15	10.50	17.50	19.30	13.30	10.15
130	67,50	Villafranca Ll. ↓	12.30	21.—	—	—	—	—	—	—	—	20.15	15.15	11.—

Servicios en días laborables.
(1) Jueves y el 3 y 17 de cada mes.—(2) Diario.—(3) Martes y el 2 y 16 de cada mes.

550 Villafranca del Bierzo ⟶ León

Km.	Precios	Itinerario	Horario											
					(2)		(3)		(1)					
0	—	Villafranca S.	7.—	15.—	8.—	14.30	16.30	—	—	—	—	—	—	—
20	10,50	Ponferrada			8.45	15.15	17.15	9.—	10.30	13.—	19.—	—	—	—
39	20,50	Bembibre..			—	—	—	9.50	11.20	|	|	—	—	—
50	26,—	Torre B....			—	—	—	—	—	14.15	20.15	—	—	—
84	43,50	Astorga....			—	—	—	—	—	—	—	9.—	10.—	15.—
130	67,50	León.....Ll. ↓	11.—	19.—	—	—	—	—	—	—	—	10.—	11.—	16.—

Servicios en días laborables.
(1) Jueves y el 3 y 17 de cada mes.—(2) Diario.—(3) Martes y el 2 y 16 de cada mes.
ADMINISTRACIONES.—León: S. Agustín, 5. Villafranca del Bierzo: Pl. Mayor.

551 Lérida ⟷ Tarragona

Km.	Precios 1.ª	Precios 2.ª	Horario ✠ (1)	Horario ⚒			Itinerario		Horario ⚒	Horario ✠ (1)
0	—	—	7.30	9.30	19.—	S.	Lérida	Ll. ↑	9.—	19.—	21.—
38	22,50	20,50	|	|	20.30	S.	Vinaixa	Ll.	7.30	|	|
99	58,50	53,—	10.—	12.—	—	Ll.	Tarragona	S.	—	16.30	18.30

(1) Sólo desde el 1-VII hasta el 30-IX.
ADMINISTRACIONES.—Lérida: José Antonio, 31. Tarragona, Sevilla, 1.

© Biblioteca Ferroviaria - FFE

552 Logroño ⟶ Miranda de Ebro

Km.	Precios	Itinerario		Horario						
					(1) ⚒			(2)	⚒	✠
0	—	Logroño	S.	9.45	13.—	13.—	17.—	19.—	19.15	22.30
15	10,—	La Puebla de Labarca	S.	|	|	13.40	|	19.40	|	|
43	28,70	Haro	S.	|	|	—	|	—	21.—	0.15
61	40,60	Miranda de Ebro	Ll.	11.30	14.45	—	19.—	—	—	—

(1) Desde el 1-X al 30-VI circula entre Logroño y Haro.—(2) Los domingos efectúa la salida a las 22 horas.

ADMINISTRACIONES.—Logroño: Plaza de la Estación. Miranda: Bar Achuri.

552 Miranda de Ebro ⟶ Logroño

Km.	Precios	Itinerario		Horario						
0	—	Miranda de Ebro	S.	—	8.30	—	14.—	—	—	18.15
18	12,—	Haro	S.	8.15	|	—	|	14.30	—	|
—	—	La Puebla de Labarca	S.	|	|	9.20	|	|	15.—	|
61	40,60	Logroño	Ll.	10.—	10.15	10.—	15.45	16.10	15.40	20.—

(1) Desde el 1-X al 30-VI circula entre Haro y Logroño.

ADMINISTRACIONES.—Logroño: Estación de Autobuses. Miranda: Bar Achuri.

553 Logroño ⟷ Zaragoza

Km.	Precios 1.ª	Precios 2.ª	Horario		Itinerario		Horario (1)
0	—	—	8.—	S.	Logroño	Ll.	19.45
174	96,60	79,50	11.45	Ll.	Zaragoza	S.	16.—

Diario, excepto domingos.—(1) En verano sale de Zaragoza a las 17 horas.

ADMINISTRACIONES.—Logroño: Estación de Autobuses. Zaragoza: Bilbao, 9.

554 Lorca ⟶ Murcia

Kms.	Precios 1.ª	Precios 2.ª	Itinerario		Horario						
					⚒	⚒	⚒	⚒	⚒	⚒	(1)
0	—	—	Lorca	S.	7.30	—	—	10.30	13.30	—	15.45
20	11,—	10,—	Totana	S.	|	—	—	|	|	—	|
32	17,50	15,50	Alhama de Murcia	S.	|	8.—	8.15	|	14.15	15.—	|
63	34,—	30,50	Murcia	Ll.	9.15	9.—	9.15	12.15	—	16.—	17.30

(1) Diario, sin excepción.

554 Murcia ⟶ Lorca

Kms.	Precios 1.ª	Precios 2.ª	Itinerario		Horario							
					⚒	✠	⚒	⚒	⚒	⚒	⚒	⚒
0	—	—	Murcia	S.	7.45	8.—	—	11.15	13.—	13.—	18.—	18.30
31	16,50	15,—	Alhama de Murcia	S.	|	|	—	|	|	14.—	|	19.30
43	23,—	21,—	Totana	S.	|	|	3.50	|	|	—	|	—
63	34,—	30,50	Lorca	Ll.	9.30	9.45	9.20	13.—	14.45	—	19.45	—

ADMINISTRACIONES.—Lorca: López Gisbert, 11. Murcia: Estación Murcia-Zaraiche.

555 Madrid ⟷ Avila

Km.	Precios 1.ª	Precios 2.ª	Horario		Itinerario		Horario
0	—	—	13.45	S.	Madrid	Ll.	12.40
113	70,—	63,—	16.25	Ll.	Avila	S.	10.—

ADMINISTRACIONES.—Madrid: Guzmán el Bueno, 11. Avila: Avenida de Portugal, 19.—Diario, excepto domingos.

556 Madrid ⟶ Cercedilla

Km.	Pr. 2.ª	Itinerario		Horario												
				(2)	⚒(1)	⚒	✠(2)	⚒(1)	⚒	✠	⚒	⚒	⚒	✠	⚒(1)	✠
0	—	Madrid	S.	8.—	8.30	9.30	10.30	13.30	14.30	15.—	18.—	19.—	20.—	20.30	21.—	23.—
57	32	Cercedilla	Ll.	9.30	10.—	11.—	12.—	15.—	16.—	16.30	19.30	20.30	21.30	22.—	22.30	0.30

(1) ⚒, del 1-VI al 30-IX.

(2) ✠, del 1-VI al 30-IX.

556 Cercedilla ⟶ Madrid

Km.	Pr. 2.ª	Itinerario		Horario												
				⚒			⚒(1)	⚒(1)	✠	⚒	⚒	✠	⚒(1)	✠(2)	✠(2)	✠(2)
0	—	Cercedilla	S.	7.—	7.30	8.—	9.—	10.—	13.—	14.30	17.—	18.30	19.30	21.—	22.30	24.—
57	32	Madrid	Ll.	8.30	9.—	9.30	10.30	11.30	14.30	16.—	18.30	20.—	21.—	22.30	24.—	1.30

(1) ⚒, del 1-VI al 30-IX.

(2) ✠, del 1-VI al 30-IX.

ADMINISTRACIONES.—Madrid: Martín de los Heros, 4. Cercedilla: Plaza Mayor, 2.

557 Madrid ⟶ El Escorial

Km.	Precios	Itinerario		Horario			
					⚒	✠	✠ (1)
0	—	Madrid	S.	9.30	20.—	20.15	23.15
48	25,—	El Escorial	Ll.	10.40	21.10	21.25	0.25

(1) Domingos y festivos, del 1.°-VII al 30-IX.

557 El Escorial ⟶ Madrid

Km.	Precios	Itinerario		Horario				
					⚒ (2)	⚒	✠	✠ (1)
0	—	El Escorial	S.	8.—	14.—	18.30	19.—	22.—
48	25,—	Madrid	Ll.	9.10	15.10	19.40	20.10	23.10

(1) Domingos y festivos, del 1.°-VII al 30-IX.

(2) Laborables, del 1-VII al 30-IX.

ADMINISTRACIONES.—Madrid: San Bernardo, 128. El Escorial: Avenida de Reina Victoria, 3.

558 Madrid ⟶ Oviedo ⟶ Cangas de Narcea

Km.	Precios	Horario		Itinerario		Horario
		① ③ ⑤				② ④ ⑥
0	—	8.—	S.	Madrid (Estación P. Pío)	Ll.	21.30
447	—	19.50	Ll.	Oviedo (Estación RENFE)	S.	10.30
549	364,10	23.15	Ll.	Cangas de Narcea	S.	7.15

Expenden billetes: Madrid, Alcalá, 44, Oficina de Viajes RENFE, en venta anticipada con ocho días de antelación y hasta las trece horas del día víspera de salida, y en la estación de Madrid-P. Pío, hasta momentos antes de partir. Oviedo: En el vestíbulo de la estación RENFE. Cangas de Narcea: Administración.

© Biblioteca Ferroviaria - FFE

559 Madrid ←→ Segovia

Km.	Precios	Horario		Itinerario			Horario	
		⚒	⚒				⚒	⚒
0	—	8.—	12.30	S.	Madrid	Ll. ↑	13.30	18.30
95	53,70	10.30	15.—	Ll.	Segovia	S.	11.—	16.—

ADMINISTRACIONES.—Madrid: Emilio Carrère, 8. Segovia: Fernán García, 17.

560 Madrid ←→ Soria

Km.	Precios		Horario		Itinerario		Horario
	1.ª	2.ª					
0	—	—	9.—	S.	Madrid	Ll. ↑	20.—
217	143,20	128,90	13.30	Ll.	Soria	S.	15.30

Diario, excepto domingos. En los meses de junio a octubre el servicio es diario.
ADMINISTRACIONES.—Madrid: Alenza, 22. Soria: Avda. Navarra, 1.

561 Madrid ←→ Teruel

Km.	Precios	Horario		Itinerario			Horario	
		✠	⚒				⚒	✠
0	—	7.30	7.45	S.	Madrid	Ll. ↑	21.15	23.45
301	139,50	14.15	14.30	Ll	Teruel	S.	14.30	17.—

ADMINISTRACIONES.—Madrid: Galileo, 82. Teruel: Ovalo, 15.

562 Madrid → Toledo

Km.	Precios	Itinerario		Horario										
				(A)	(A)	✠ B	(B)	(A)	(1) B	(2) B	B	(1) B	✠ B	(3) B
0	—	Madrid.....	S.	9.—	9.—	10.30	12.—	15.—	18.—	19.—	20.—	21.—	23.—	1.—
70	41,50	Toledo	Ll.	10.15	10.30	11.15	13.30	16.30	19.30	20.30	21.15	22.30	0.30	2.30

(A) Salida de Alenza, 20.—(B) Salida de la plaza de Sánchez Bustillo, 7.—(1) Diario, excepto domingos.—(2) Por Bargas; los domingos y festivos realiza la salida a las 23 horas.—(3) Lunes y siguientes a festivos.

562 Toledo → Madrid

Km.	Precios	Itinerario		Horario										
				(1)				(2)		(3)	(4)	✠(3)	✠
0	—	Toledo	S.	7.—	8.—	9.—	11.30	13.30	14.30	17.30	18.—	20.—	23.—
70	41,50	Madrid.....	Ll	8.40	9.30	10.30	13.—	15.—	16.—	19.—	19.15	21.30	0.30

(1) Por Bargas.—(2) Diario, excepto domingos.—(3) En verano retrasa la salida 30 minutos.—(4) En verano retrasa la salida 1 hora.—Salidas en Toledo, de la Estación de Autobuses.

563 Madrid ←→ Valladolid ←→ Palencia

Km.	Precios	Horario		Itinerario			Horario
		① ③ ⑤					② ④ ⑥
0	—	16.—	S.	Madrid	Ll. ↑		19.—
193	124 50	19.40	Ll.	Valladolid	Ll.		15.30
241	155,50	20.30	Ll.	Palencia	S.		14.30

ADMINISTRACIONES.—Madrid: Paseo María Cristina, 26. Valladolid: Héroes del Alcázar de Toledo. Palencia: Teniente Velasco, 10.

564 Oliva → Gandía → Valencia

Km.	Precios	Itinerario		Horario												
						(1)				(1)			(1)			
0	—	Oliva.....	S.	5.—	—	7.—	—	—	9.30	11.30	12.30	—	15.30	17.—	19.—	
8	—	Gandía ..	S.	|	7.—	|	8.—	9.—	|	|	|	15.30	|	|	
75	44,50	Valencia .	Ll.	6.30	8.45	9.—	9.45	10.45	11.30	13.30	14.45	17.15	17.30	19.—	21.—	

(1) No circula los domingos.

564 Valencia → Gandía → Oliva

Km.	Precios	Itinerario		Horario												
							(1)				(1)			(1)		
0	—	Valencia.	S.	8.—	9.—	11.—	13.—	14.—	16.—	17.15	19.—	19.—	20.—	18.—		
67	—	Gandía...	S.	|	10.15	|	|	15.45	17.45	|	20.45	—	|	|	
75	40.50	Oliva.....	Ll.	10.15	—	13.—	15.—	—	—	19.15	—	21.—	22.—	20.—		

(1) No hace servicio los domingos.
ADMINISTRACIONES.—Oliva: Bar "Express". Gandía: Plaza Escuelas Pías. Valencia: Pasaje Germanías.

565 Oviedo → Avilés → S. Juan de Nieva

Km.	Precios		Itinerario		Horario									
	1.ª	2.ª									(1-2)	(1)	(1)
0	—	—	Oviedo.....	S.	8.—	10.—	12.—	14.—	16.—	18.—	20.—	10.—	15.—	20.—
31	20,—	18,—	Avilés.....	S.	8.45	10.45	12.45	14.45	16.45	18.45	20.45	10.45	15.45	20.45
35	22,50	20,50	S. Juan N ...	Ll.	—	10.50	—	—	—	—	—	10.50	—	—

Servicio diario, excepto domingos.
(1) Sólo domingos.—(2) Sólo domingos, en verano, a San Juan de Nieva.

565 S. Juan de Nieva → Avilés → Oviedo

Km.	Precios		Itinerario		Horario									
	1.ª	2.ª									(2)	(1)	(1)	(1)
0	—	—	S. Juan N...	S.	—	10.50	—	—	—	—	20.45	—	—	—
4	3,50	3,—	Avilés.....	S.	9.—	11.05	13.—	15.—	17.—	19.—	21.—	11.—	16.—	21.—
35	22,50	20,50	Oviedo.....	Ll.	9.45	11.50	13.45	15.45	17.45	19.45	21.45	11.45	16.45	21.45

Servicio diario, excepto domingos.
(1) Sólo domingos.—(2) Desde San Juan de Nieva sólo domingos, en verano.
ADMINISTRACIONES.—Oviedo: 19 de Julio (Bar Lisboa). Avilés: Calle Marqués de Teverga.

© Biblioteca Ferroviaria - FFE

566 Oviedo ⟷ Pola de Lena

DIAS LABORABLES

POLA DE LENA	Salidas	8.15	12.15	14.30	17.45	—
OVIEDO	Llegadas	9.45	14.—	16.—	19.30	—
OVIEDO	Salidas	8.30	12.30	15.—	19.—	—
POLA DE LENA	Llegadas	10.—	14.—	16.30	20.30	—
MIERES	Salidas	7.30	9.—	10.—	15.—	15.—
OVIEDO	Llegadas	8.15	10.—	11.—	16.—	16.—
OVIEDO	Salidas	12.30	13.—	18.30	19.—	20.—
MIERES	Llegadas	13.30	14.—	19.30	20.—	21.—
POLA DE LENA	Salidas	9.40	11.15	15.15	19.15	21.—
MIERES	Llegadas	10.10	11.45	15.45	19.45	21.30
MIERES	Salidas	7.30	8.10	10.30	13.10	18.10
POLA DE LENA	Llegadas	8.—	8.40	11.—	13.40	18.40

DOMINGOS Y FESTIVOS

OVIEDO	Salidas	8.30	15.—	20.—	—	—	—
POLA DE LENA	Llegadas	10.—	16.30	21.30	—	—	—
POLA DE LENA	Salidas	8.30	12.15	17.45	—	—	—
OVIEDO	Llegadas	10.—	14.—	19.30	—	—	—
OVIEDO	Salidas	13.—	13.—	19.—	20.—	20.—	20.—
MIERES	Llegadas	14.—	14.—	20.—	21.—	21.—	21.—
MIERES	Salidas	7.30	9.—	15.—	15.—	15.—	—
OVIEDO	Llegadas	8.30	10.—	16.—	16.—	16.—	—
MIERES	Salidas	7.30	8.10	10.30	13.10	18.10	—
POLA DE LENA	Llegadas	8.—	8.40	11.—	13.40	18.40	—
POLA DE LENA	Salidas	9.40	11.15	14.30	19.15	22.30	—
MIERES	Llegadas	10.10	11.45	15.—	19.45	23.—	—

ADMINISTRACIONES.—Oviedo: Plaza Porlier, Bar Dólar. Pola de Lena: Restaurante Moderno.

567 Palencia ⟷ Sahagún

Km.	Precio	Horario		Itinerario			Horario	
0	—	13.30	13.30	S.	Palencia	Ll. ↑	(1) 9.30	15.15
21	11,—	|	14.15	Ll.	Paredes de Nava	S.	|	14.30
65	34 —	15.30	—	Ll.	Sahagún	S.	7.30	—

(1) En verano adelanta su salida 30 minutos.

568 Palencia ⟷ Valladolid

Km.	Precios	Horario			Itinerario		Horario		
			(4)	(1)			(2)		(3) (5)
0	—	9.—	10.15	14.30	S. Palencia	Ll. ↑	20.30	14.30	17.—
48	31,10	10.—	11.30	15.30	Ll. Valladolid	S.	20.—	13.30	15.45

(1) Martes, jueves y sábados. Destino Madrid.—(2) Lunes, miércoles y viernes. Procede de Madrid.—(3) Del 2 de mayo al 30 de septiembre retrasa su salida 1 hora.—(4) Procede de Burgos.—(5) Continúa a Burgos.
Circula los días laborables.

ADMINISTRACIONES.—Palencia: Teniente Velasco, 10. Valladolid: Avenida General Franco, 12.

569 Palazuelo-Empalme ⟷ Plasencia-Ciudad

Km.	Precio	Horario		Itinerario		Horario
0	—	17.50	S.	Palazuelo-Empalme	Ll. ↑	17.10
14	12,—	18.20	Ll.	Plasencia-Ciudad	S.	16.40

570 Reinosa ⟷ Santander

Km.	Precios	Horario		Itinerario		Horario	
0	—	7.—	S.	Reinosa	Ll. ↑	20.30	
75	43,—	9.20	Ll.	Santander	S.	18.—	

ADMINISTRACIONES.—Reinosa: Peñas Arriba, 6. Santander: Somorrostro, 2.

571 Requena ⟷ Valencia

Km.	Precios		Horario					Itinerario		Horario		
	1.ª	2.ª	(2)								(2)	(1)
0	—	—	7.—	8.15	9.30	13.—	19.15	S. Requena	Ll. ↑	10.30	16.—	18.30
69	41,50	37,50	8.45	10.—	11.—	14.35	20.45	Ll. Valencia	S.	9.—	14.15	17.—

(1) En verano retrasa su salida 30 minutos.
(2) Del 1.º-VII al 15-IX, con entrada en el Balneario de Sieteaguas.
ADMINISTRACIONES.—Valencia: Estación Sur de Autobuses. Requena: Avda. del Generalísimo, 17.

572 San Sebastián ⟷ Escoriaza

Km.	Horario			Itinerario		Horario		
0	9.—	14.30	19.—	S. San Sebastián	Ll. ↑	11.—	16.10	20.15
95	11.30	17.—	21.30	Ll. Escoriaza	S.	8.30	13.40	17.45

El precio del billete, tanto de ida como de regreso, es de 69,— pesetas.

573 Sueca ⟷ Valencia

Km.	Precios	Horario				Itinerario		Horario			
0	—	—	10.—	—	19.15	S. Valencia	Ll. ↑	9.45	—	15.—	—
35	13,50	—	11.—	—	20.15	Ll. Sueca	S.	8.45	—	14.—	—

Sin servicio los domingos.
ADMINISTRACIONES.—Valencia: S. Agustín, 4. Sueca: Virgen, 23.

574 Tarragona ⟷ Tortosa

Km.	Precios	Horario		Itinerario		Horario
0	—	16.—	S.	Tarragona	Ll. ↑	11.15
92	43,50	18.30	Ll.	Tortosa	S.	8.45

Circula los días laborables.
ADMINISTRACIONES.—Tarragona: Sevilla, 1. Tortosa: Calle Historiador Despuig, s/n.

575 Torrelavega ⟶ Viérnoles

Km.	Precios	Itinerario		Horario								
					(1)		(2)					
0	—	Torrelavega	S.	8.10	9.45	11.—	13.—	13.30	15.20	18.30	19.30	22.15
4,5	3,—	Viérnoles	Ll.	8.30	10.05	11.20	13.20	13.50	15.40	18.50	19.50	22.35

(1) Domingos primero y tercero de cada mes, y jueves de cada semana.
(2) Menos domingos no feriales y festivos.

© Biblioteca Ferroviaria - FFE

575 Viérnoles ⟶ Torrelavega

Km.	Precios	Itinerario	Horario								
				(1)							
0	—	Viérnoles ..... S.	8.30	10.10	11.30	13.15	14.30	15.45	19.—	20.—	22.30
4,5	3,—	Torrelavega ..... Ll.	8.50	10.30	11.50	13.35	14.50	16.05	19.20	20.20	22.50

(1) Domingos primero y tercero de cada mes, y jueves de cada semana.

576 Valencia ⟶ Cullera

Km.	Precios	Itinerario	Horario							
				(1)	(1)		(1)		(1)	(1)
0	—	Valencia ..... S.	7.—	9.15	11.15	13.—	16.—	18.—	18.30	19.45
40	16,50	Cullera ..... Ll.	8.15	10.30	12.30	14.15	17.15	19.15	19.45	21.—

(1) No circula los domingos.

576 Cullera ⟶ Valencia

Km.	Precios	Itinerario	Horario							
			(1)		(1)	(1)		(1)	(1)	
0	—	Cullera ..... S.	8.—	9.—	10.—	11.—	14.30	16.—	17.30	19.30
40	16,50	Valencia ..... Ll.	9.15	10.15	11.15	12.15	15.45	17.15	18.45	20.45

(1) Sin servicio los domingos.
ADMINISTRACIONES.—Valencia: Pasaje Germanías. Cullera: Generalísimo, 55.

577 Valencia ⟷ Utiel

Km.	Precios 1.ª	Precios 2.ª	Horario			Itinerario			Horario		
				(A)	(A)				(A)	(A)	
0	—	—	8.—	16.—	17.—	S.	Valencia	Ll.	10.30	12.—	13.30
81	48,50	44,—	9.30	17.30	18.30	Ll.	Utiel	S.	9.—	10.30	12.—

(A) Circula diario, excepto domingos y festivos.
ADMINISTRACIONES.—Valencia: Estación Sur de Autobuses. Utiel: Posada de las Dos Puertas.

578 Zaragoza ⟶ Sádaba

Kms.	Precios 1.ª	Precios 2.ª	Itinerario	Horario						
									(2)	(1)
—	—	—	Zaragoza ..... S.	8.—	13.—	17.—	18.—	19.—	22.—	20.30
64	39,50	34,50	Tauste					20.13		
89	54,—	48,—	Egea Caballeros		14.38		19.38	—		
111	67,50	60,—	Sádaba ..... Ll.	10.—	—	19.—	—	—	24.—	22.30

(1) En la época de verano y todo el año los domingos y festivos, retrasará su salida de Zaragoza hasta las 22 horas.—(2) Verano y festivos. Circulan diariamente, sin excepción.
ADMINISTRACIONES.—Zaragoza: Plaza Salamero, 5. Sádaba: Calle Urruti-Castejón, 1.

578 Sádaba ⟶ Zaragoza

Kms.	Precios 1.ª	Precios 2.ª	Itinerario	Horario					
—	—	—	Sádaba ..... S.	8.—	10.30	17.—	—	—	—
22	13,50	12,—	Egea Caballeros				7.—	15.30	—
47	28,50	25,50	Tauste						8.—
111	67,50	60,—	Zaragoza ..... Ll.	12.—	12.30	19.—	8.38	17.30	9.15

Relaciones marítimas

Con sus tres nuevos y modernísimos transatlánticos de 20.000 toneladas, el "AMAZON", el "ARAGON" y el "ARLANZA", dotados de las máximas comodidades, aire acondicionado y estabilizadores contra el mareo. Acomodaciones de Primera, Segunda y Turista, al alcance de todas las economías.

Salidas de Vigo, Lisboa y Las Palmas para Río Janeiro, Santos, Montevideo y Buenos Aires.

PROXIMAS SALIDAS

SALIDAS (1966)	Vigo	Lisboa	Las Palmas	Río de Janeiro	Santos	Montev.	Buenos Aires
ARLANZA	4 Sep.	5 Sep.	7 Sep.	16 Sep.	17 Sep.	20 Sep.	21 Sep.
AMAZON	25 Sep.	26 Sep.	28 Sep.	7 Oct.	8 Oct.	11 Oct.	12 Oct.
ARAGON	16 Oct.	17 Oct.	19 Oct.	28 Oct.	29 Oct.	1 Nov.	2 Nov.
ARLANZA	6 Nov.	7 Nov.	9 Nov.	18 Nov.	19 Nov.	22 Nov.	23 Nov.
AMAZON	27 Nov.	28 Nov.	30 Nov.	9 Dic.	10 Dic.	13 Dic. 1967	14 Dic. 1967
ARAGON	18 Dic.	19 Dic.	21 Dic.	30 Dic.	31 Dic.	3 Ene.	4 Ene.

ESTANISLAO DURAN E HIJOS, S. A.

VIGO: Avenida Cánovas del Castillo, 3 - Teléfonos 11245 - 11246
MADRID: Pl. Cortes, 4 - Teléfonos 222 46 43 - 222 46 44 - 222 46 45

HIJOS DE BASTERRECHEA
Juan de Herrera, 2 - SANTANDER

SOBRINOS DE JOSE PASTOR
Edificio Pastor: La CORUÑA y VIGO

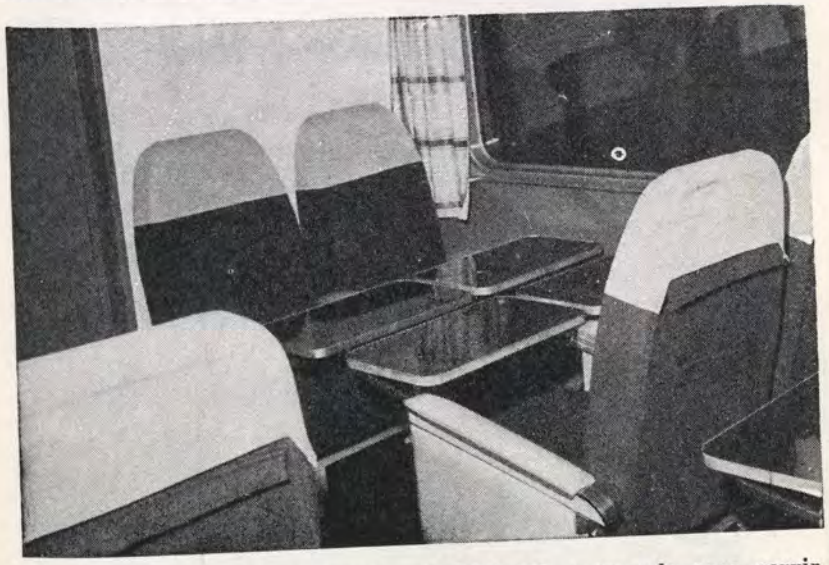

Un departamento del nuevo tren TALGO III, preparado para servir de comedor.

© Biblioteca Ferroviaria - FFE

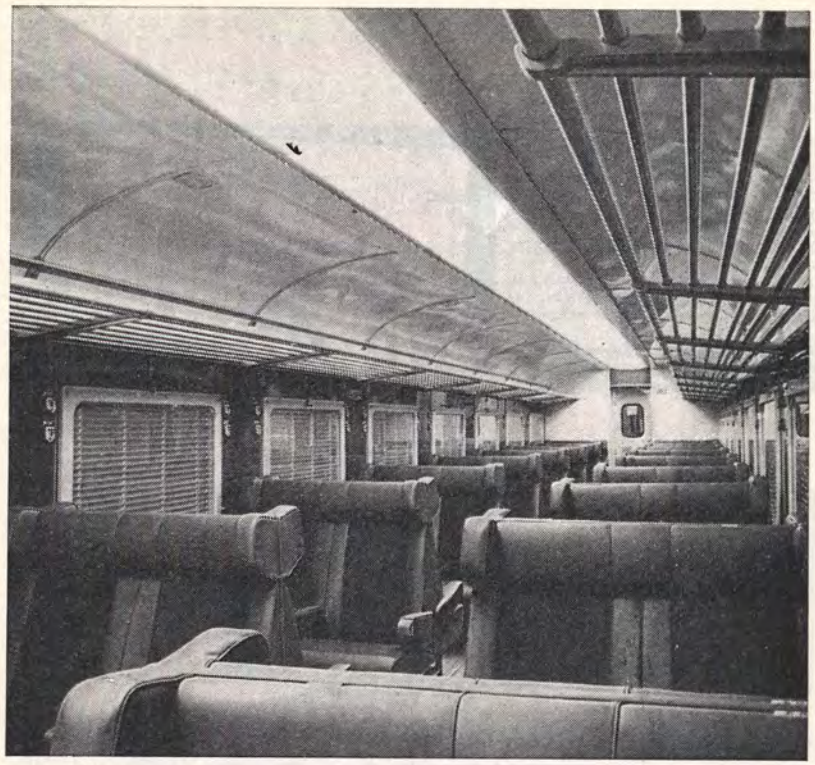

TER.-2.ª clase.

Al placer de viajar... se llama TER...

...Rapidez, Comodidad

TRASMEDITERRANEA

MADRID: Alcalá, 53 — Teléfono 225 16 50

AFRICA

LINEA ALGECIRAS-CEUTA-TANGER

Hora y días de circulación							PUERTOS	Hora y días de circulación						
				D. e ⑦	③⑥ ⑦	D. e ⑦		①④ ⑦	D. e ⑦	D. e ⑦				
				12.—	20.—	11.20	S. Algeciras Ll.	10.30	17.30	18.40				
				13.30	21.30	|	Ll. Ceuta S.	9.—	16.—	|				
				—	—	13.50	Ll. Tánger S.	—	—	16.10				

D. e. ⑦. Diario, excepto domingos.

LINEA MALAGA-MELILLA-TANGER

Hora y días de circulación					PUERTOS	Hora y días de circulación				
			①③⑤	D. e ⑥		D. e ⑦	②④⑥			
			11.30	22.—	S. Málaga Ll.	8.—	17.30			
			|	8.—	Ll. Melilla S.	21.—	|			
			17.30	—	Ll. Tánger S.	—	11.30			

D. e ⑥ Diario, excepto sábados.

LINEA CEUTA-MELILLA-ALMERIA (semanal)

PUERTOS	Llegada		Salida	
Ceuta...			Lunes	24 h.
Peñón de Vélez...	Martes	7,00 h.	Martes	8 h.
Alhucemas...	Martes	11,00 h.	Martes	14 h.
Isla de Alhucemas...	Martes	14,30 h.	Martes	15 h.
Melilla...	Martes	21,00 h.	Miércoles	19 h.
Almería...	Jueves	8,00 h.	Jueves	19 h.
Melilla...	Viernes	8,00 h.	Viernes	24 h.
Isla de Alhucemas...	Sábado	7,00 h.	Sábado	8 h.
Alhucemas...	Sábado	8,30 h.	Sábado	11 h.
Peñón de Vélez...	Sábado	14,00 h.	Sábado	15 h.
Ceuta...	Sábado	21,00 h.		

BALEARES

LINEA PENINSULA-BALEARES

PUERTOS		Hora y días de circulación														
		④⑦	①② ③④ ⑤⑥ B	②	⑥	①③ ⑤	①③ ⑤	④	②④ ⑥	②						
Barcelona	S.	—	22—	—	19—	19—	—	—	—	—						
Valencia.....	S.	—	|	—	|	|	22—	22—	—	—						
Alicante.....	S.	—	↓	—	|	|	↓	|	18—	19—						
Palma M.....	Ll.	24—	8—	21—	↓	|	9—	↓	8—	↓						
Ibiza	Ll.	7—	—	↓	9—	↓	—	9—	—	8—						
Mahón.....	Ll.	—	—	8—	—	8—	—	—	—	—						

B Todo el año.

© Biblioteca Ferroviaria - FFE

LINEA BALEARES-PENINSULA

PUERTOS		Hora y días de circulación												
		①②③④⑤⑥ B	②④⑥ B	③	②④⑥	①③⑤	①⑤	①	①⑤	③				
Mahón	S.	—	19—	—	—	—	—	—	—	21—				
Ibiza		—		19—	—	—	19—	19—	24—					
Palma M.		22—			20—	18—			7—	8—				
Alicante						8—		7—	—	—				
Valencia				7—	7—	—		—	—	—				
Barcelona	Li.	8.—	8—	—	—	—	8—	—	—	—				

B Todo el año.

SERVICIOS INTERINSULARES DE BALEARES

	Llegada		Salida	
Palma			Viernes	22 h.
Ciudadela	Sábado	7 h.	Sábado	14 h.
Alcudia	Sábado	17 h.	Lunes	12 h.
Ciudadela	Lunes	15 h.	Lunes	22 h.
Palma	Martes	7 h.	Martes	24 h.
Ibiza	Miércoles	7 h.	Miércoles	24 h.
Palma	Jueves	7 h.	Viernes	8 h.
Cabrera	Viernes	10.30	Viernes	13 h.
Palma	Viernes	15.30		

Fernando Poo

SECTOR GUINEA

Servicio mensual, saliendo un mes de BARCELONA y otro de BILBAO

BARCELONA PUERTOS	Lleg.	Salida	BILBAO PUERTOS	Lleg.	Salida
Barcelona	—	17	Bilbao	—	11
Valencia	18	19	Pasajes	12	14
Cádiz	21	22	Santander	15	16
Tenerife (o Las Palmas)	25	25	Gijón	17	17
Las Palmas (o Tenerife)	26	26	Vigo	19	19
Monrovia	1	1	Cádiz	21	22
Santa Isabel	5	1 (1)	Tenerife (o Las Palmas)	25	25
Monrovia	5	5	Las Palmas (o Tenerife)	26	26
Las Palmas	11	11	Monrovia	1	1
Tenerife	12	12	Santa Isabel	5	1 (1)
Cádiz	15	15	Monrovia	5	5
Coruña	17	17	Las Palmas	11	11
Gijón	18	18	Tenerife	12	12
Pasajes	19	21	Cádiz	15	15
Bilbao	22	—	Valencia	17	18
			Barcelona	19	—

(1) Durante su permanencia en Fernando Poo, viaje al Continente. En este servicio no se especifica horario alguno, por estar sujeto el mismo al movimiento de carga.

SERVICIOS INTERNOS DE FERNANDO POO

Estos servicios se prestan siguiendo los itinerarios que fija el señor Gobernador General de aquellos territorios.

CANARIAS

Línea Barcelona-Canarias con escalas (cada dos semanas)

	LLEGADA		SALIDA	
Barcelona			Martes	24 h.
Tarragona	Miércoles	7 h.	Miércoles	18 h.
Valencia	Jueves	8 h.	Jueves	18 h.
Alicante	Viernes	8 h.	Sábado	14 h.
Almería	Domingo	7 h.	Domingo	20 h.
Málaga	Lunes	7 h.	Lunes	24 h.
Ceuta	Martes	8 h.	Martes	18 h.
Arrecife	Viernes	7 h.	Viernes	20 h.
Las Palmas	Sábado	8 h.	Domingo	24 h.
Tenerife	Lunes	7 h.	Lunes	20 h.
S. C. Palma	Martes	8 h.	Martes	20 h.
Tenerife	Miércoles	8 h.	Miércoles	24 h.
Las Palmas	Jueves	7 h.	Jueves	20 h.
Arrecife	Viernes	8 h.	Viernes	18 h.
Málaga	Lunes	18 h.	Martes	18 h.
Alicante	Miércoles	18 h.	Jueves	18 h.
Valencia	Viernes	8 h.	Viernes	18 h.
Barcelona	Sábado	10 h.		

LINEA RAPIDA BARCELONA-CANARIAS (Semanal)

PUERTOS	LLEGADA		SALIDA		LLEGADA		SALIDA	
Barcelona			Sábado	17 h.			Martes	16 h.
Cádiz	Lunes	8 h.	Lunes	15 h.	Jueves	8 h.	Jueves	15 h.
Las Palmas (o Tenerife)	Miércoles	8 h.	Miércoles	20 h.	Sábado	8 h.	Sábado	24 h.
Tenerife (o Las Palmas)	Miércoles	24 h.	Jueves	24 h.	Domingo	6 h.	Domingo	22 h.
Las Palmas (o Tenerife)	Viernes	7 h.	Viernes	24 h.				
Málaga	Lunes	7 h.	Lunes	11 h.				
Cádiz					Martes	20 h.	Miércoles	15 h.
Barcelona	Martes	17 h.			Viernes	7 h.		

LINEA CADIZ-CANARIAS (Semanal)

	LLEGADA		SALIDA	
Semanas pares				
Cádiz			Sábados	20 h.
Las Palmas	Martes	7 h.	Martes	12 h.
Tenerife	Martes	17 h.	Martes	22 h.
Cádiz	Viernes	12 h.		
Semanas impares				
Cádiz			Sábados	20 h.
Tenerife	Martes	7 h.	Martes	12 h.
Las Palmas	Martes	17 h.	Martes	22 h.
Cádiz	Viernes	12 h.		

LINEA SEVILLA-CANARIAS (Semanal)

PUERTOS	LLEGADA		SALIDA	
Sevilla			Vier. (marea tard.)	
Las Palmas	Lunes	17 h.	Martes	20 h.
Santa Cruz de Tenerife	Miércoles	1 h.	Miércoles	23 h.
Santa Cruz de la Palma	Jueves	8 h.	Jueves	23 h.
Santa Cruz de Tenerife	Viernes	8 h.	Viernes	24 h.
Las Palmas	Sábado	7 h.	Sábado	20 h
Cádiz	Martes	7 h.	Martes tarde	
Sevilla	Martes noche			

© Biblioteca Ferroviaria - FFE

LINEA BILBAO-CANARIAS (Cada dos semanas)

PUERTOS	LLEGADA	SALIDA
Bilbao...	.....	Miércoles tarde
Gijón...	Jueves mañana	Jueves "
Villagarcía...	Viernes tarde	Sábado noche
Vigo...	Domingo mañana	Martes tarde
Las Palmas...	Sábado "	Lunes medianoche
Santa Cruz de Tenerife...	Martes "	Miérc. "
Las Palmas...	Jueves "	Jueves "
Vigo...	Martes "	Martes tarde
Gijón...	Miércoles tarde	Jueves "
Bilbao...	Viernes mañana	.....

LINEA PASAJES-CANARIAS

Semanas impares

	LLEGADA	SALIDA
Pasajes...	.....	Martes tarde
Santander...	Miércoles mañana	Miércoles tarde
La Coruña...	Jueves tarde	Viernes noche
Vigo...	Sábado mañana	Lunes tarde
Tenerife...	Viernes "	Sábado medianoche
Las Palmas...	Domingo "	Lunes "
Tenerife...	Martes "	Martes noche
S. C. Palma...	Miércoles "	Miércoles noche
La Coruña...	Lunes "	Lunes tarde
Santander...	Martes tarde	Miércoles tarde
Pasajes...	Jueves mañana	.....

TARIFA DE PRECIOS COMPAÑIA TRASMEDITERRANEA

	1.ª	2.ª	3.ª	Coches
Algeciras-Ceuta...	117,—	75,—	44,—	555,— a 1.130,—
Algeciras-Tánger...	287,—	212,—	136,—	680,— a 1.535,—
Alicante a Ibiza...	504,—	306,—	180,—	"
Alicante a Palma...	504,—	410,—	306,—	1.070,— a 2.313,—
Almería a Ceuta...	415,—	343,—	91,—	"
Almería a Melilla...	309,—	185,—	117,—	"
Barcelona a Cádiz (con manutención)	1.922,—	1.329,—	797,—	"
Barcelona a Canarias (Idem)...	4.311,—	3.261,—	1.572,—	1.380,— a 3.250,—
Barcelona a Ibiza...	504,—	410,—	306,—	"
Barcelona a Mahón...	504,—	306,—	180,—	"
Barcelona a Palma...	592,—	410,—	306,—	1.033,— a 2.227,—
Cádiz a Canarias (con manutención)	2.646,—	1.941,—	1.038,—	1.210,— a 2.680,—
Canarias a Cádiz (Idem)...	2.646,—	1.941,—	1.038,—	1.210,— a 2.680,—
Canarias a Santa Isabel (Idem)...	—	—	—	—
Ceuta a Algeciras...	117,—	75,—	44,—	"
Las Palmas a Tenerife...	315,—	171,—	87,—	"
Málaga a Melilla...	287,—	212,—	136,—	1.130,— a 1.770,—
Málaga a Tánger...	500,—	350,—	200,—	"
Melilla a Almería...	309,—	185,—	117,—	"
Melilla a Ceuta...	338,—	247,—	145,—	"
Palma a Ciudadela...	375,—	213,—	154,—	"
Palma a Ibiza...	335,—	172,—	114,—	"
Palma a Mahón...	375,—	213,—	154,—	"
Península a Sta. Isabel (con mant.).	2.670,—	1.799,—	1.047,—	"
Sevilla a Canarias (Idem)...	2.670,—	1.799,—	1.047,—	1.380,— a 2.930,—
Valencia a Ibiza...	504,—	306,—	180,—	"
Valencia a Palma...	504,—	410,—	306,—	1.070,— a 2.313,—
Vigo a Canarias (con manut.) ...	3.423,—	2.144,—	1.250,—	1.380,— a 3.250,—

NOTA.—Consulte precios entre puertos y para camarotes de lujo, preferentes y especiales.

COMPAÑIA TRASATLANTICA ESPAÑOLA, S. A.

Avda. Calvo Sotelo, 4-Telfs. 2359800-2259265

Línea Norte de España y Cádiz a Nueva York

PUERTOS		Covadonga Viaje 8/966	Guadalupe Viaje 8/966	Covadonga Viaje 9/966	Guadalupe Viaje 9/966
Bilbao	S.	10 Octubre	31 Octubre	21 Novbre.	5 Dicbre.
Santander		11 »	1 Novbre.	22 »	6 »
Gijón		22 »	2 »	23 »	7 »
Vigo		13 »	3 »	24 »	8 »
Cádiz		—	4 »	26 »	—
S. Juan Puerto Rico		22 »	—	—	17 »
Veracruz		27 »	—	—	22 »
Nueva York		1-4 Nov.	14-18 »	5-9 Dicbre.	27-30 »
Coruña		12 »	26 »	17 »	7 »
Gijón (F)		13 »	27 »	18 »	8 »
Santander		14 »	28 »	19 »	9 »
Bilbao	Ll.	15 »	29 »	20 »	10 »

Mediterráneo - Costa Firme - Antillas - Méjico

PUERTOS	Satrústegui Viaje 5/966		V Churruca Viaje 5/966		Satrústegui Viaje 6/966		V. Churruca Viaje 6/966	
	Lleg.	Sal.	Lleg.	Sal.	Lleg.	Sal.	Lleg.	Sal.
Barcelona	—	14 Sep.	—	12 Oct.	—	9 Nov.	—	7 Dic.
Génova	15 Sep.	16 »	13 Oct.	14 »	10 Nov.	11 »	8 Dic.	9 »
Barcelona	17 »	19 »	15 »	17 »	12 »	14 »	10 »	12 »
Valencia	20 »	20 »	18 »	18 »	15 »	15 »	13 »	13 »
Alicante	21 »	21 »	19 »	19 »	16 »	16 »	14 »	14 »
Cádiz	22 »	23 »	20 »	21 »	17 »	18 »	15 »	16 »
Tenerife	25 »	25 »	23 »	23 »	20 »	20 »	18 »	18 »
La Guaira	4 Oct.	4 Oca.	1 Nov.	1 Nov.	29 »	29 »	27 »	27 »
San Juan de Puerto Rico	6 »	6 »	3 »	3 »	1 Dic.	1 Dic.	29 »	29 »
Santo Domingo	7 »	7 »	4 »	4 »	2 »	2 »	30 »	30 »
Veracruz	11 »	12 »	8 »	9 »	6 »	7 »	3 E. 967	4 E. 967
Cartagena (Colombia)	17 »	18 »	14 »	15 »	12 »	13 »	4 »	10 »
Maracaibo	—	—	—	—	—	—	—	—
Curaçao	20 »	20 »	17 »	17 »	15 »	15 »	12 »	12 »
La Guaira	21 »	21 »	18 »	18 »	16 »	16 »	13 »	13 »
Tenerife	30 »	30 »	27 »	27 »	26 »	26 »	22 »	22 »
Cádiz	1 Nov.	1 Nov.	29 »	29 »	27 »	27 »	24 »	24 »
Barcelona	3 »	—	1 Dic.	—	29 »	—	26 »	—

Inglaterra-Norte España-Canarias-Venezuela-Colombia Jamaica-Trinidad

PUERTOS		Montserrat Viaje 7/966	Begoña Viaje 8/966	Montserrat Viaje 8/966	Begoña Viaje 9/966
Southempton	S.	5 Oct.	31 Oct.	12 Nov.	7 Dic.
Santander		7 »	—	14 »	—
Coruña		8 »	2 Nov.	15 »	9 »
Vigo		9 »	3 »	16 »	10 »
Cádiz		—	—	—	—
Tenerife		12 »	6 »	19 »	13 »
La Guaira		21 »	15 »	28 »	22 »
Cartagena		—	—	30 »	24 »
Kingston		24 »	18 »	2 Dic.	26 »
Curaçao		26 »	20 »	4 »	28 »
La Guaira		27 »	21 »	5 »	29 »
Trinidad		28 »	22 »	6 »	30 »
Tenerife		6 Nov.	1 Dic.	18 »	8 Enero 1967
Vigo		9/10 »	4/5 »	18 »	11 »
Santander		—	—	—	—
Southempton	Ll.	12 »	7 »	20 »	—

© Biblioteca Ferroviaria - FFE

AMERICAN EXPORT LINES

Paseo Calvo Sotelo, 31 - Teléfono 231 19 03 - MADRID

DE ESTADOS UNIDOS DE AMERICA A ESPAÑA

VAPOR	Algeciras	Palma	Barcelona	DESTINO
INDEPENDENCE	8 Nov.	—	—	Cannes, Génova, Nápoles.
CONSTITUTION	20 Nov.	—	—	Nápoles, Génova, Cannes.
INDEPENDENCE	18 Dic.	—	—	

DE ESPAÑA A ESTADOS UNIDOS DE AMERICA

VAPOR	Barcelona	Palma	Algeciras	DESTINO
ATLANTIC	1 Nov.	—	3 Nov.	Madeira, Nueva York.
INDEPENDENCE	13 Nov.	14 Nov.	15 Nov.	
CONSTITUTION	25 Nov.	26 Nov.	27 Nov.	
ATLANTIC	23 Dic.	24 Dic.	25 Dic.	

DE ESPAÑA A ITALIA Y ORIENTE MEDIO

VAPOR	Cádiz	Barcelona	DESTINO
EXETER	19 Marzo	21 Marzo	Marsella, Nápoles, Alejandría, Beirut, Pireo, Nápoles, Génova.
EXCALIBUR	9 Abril	11 Abril	
EXETER	7 Mayo	9 Mayo	
EXCALIBUR	28 Mayo	30 Mayo	
EXETER	25 Junio	27 Junio	
EXCALIBUR	16 Julio	18 Julio	
EXETER	13 Agost.	15 Agost.	
EXCALIBUR	3 Sept.	5 Sept.	
EXETER	1 Oct.	3 Oct.	
EXCALIBUR	22 Oct.	24 Oct.	
EXETER	19 Nov.	21 Nov.	
EXCALIBUR	10 Dic.	12 Dic.	

DE ITALIA, ORIENTE MEDIO Y ESPAÑA A NEW YORK

VAPOR	Barcelona	Procedencia	DESTINO
EXETER	2 Junio	Lechorn.	New York, 12 junio.
EXCALIBUR	23 Junio		New York, 2 febrero.
EXETER	20 Feb.		New York, 2 marzo.
EXCALIBUR	13 Marzo		New York, 23 marzo.
EXETER	10 Abril		New York, 20 abril.
EXCALIBUR	1 Mayo		New York, 11 mayo.
EXETER	29 Mayo		New York, 8 junio.
EXCALIBUR	19 Junio		New York, 29 junio.
EXETER	17 Julio		New York, 27 julio.
EXCALIBUR	7 Agosto		New York, 17 agosto.
EXETER	4 Sept.		New York, 14 septiembre.
EXCALIBUR	25 Sept.		New York, 5 octubre.
EXETER	23 Oct.		New York, 2 noviembre.
EXCALIBUR	13 Nov.		New York, 23 noviembre.
EXETER	11 Dic.		New York, 21 diciembre.

IBARRA Y COMPAÑIA, S. A.

Menéndez Pelayo, 2 - Teléfono 32300 - SEVILLA

Línea Mediterráneo ⟶ Río de Janeiro ⟶ La Plata

C. S. Roque Viaje 71	M-Umbe Viaje 13	C. S. Vicente Viaje 13	M.Umbe Viaje 14	C. S. Vicente Viaje 54		PUERTOS		C. S. Vicente Viaje 52	C. S. Roque Viaje 71	M-Umbe Viaje 13	C. S. Roque Viaje 53	M-Umbe Viaje 14
17-11	—	7-12	—	14-1	S.	GENOVA	LI.	6-12	24-12	—	12-1	—
18-11	—	8-12	—	15-1		BARCELONA		4-5-12	22-23-12	—	10-11-1	—
—	—	—	—	—		PALMA		—	—	—	—	—
—	—	10-12	—	17-1		CADIZ		—	—	—	—	—
—	15-11	—	28-12	—		VIGO		—	—	24-12	—	5-2
—	—	—	—	—		ALGECIRAS		3-12	21-12	—	9-1	—
—	16-11	—	29-12	—		LISBOA		2-12	—	23-12	—	4-2
21-11	18-11	12-12	31-12	19-1		TENERIFE		30-11	19-12	20-21-12	7-1	1-2-2
—	26-11	—	8-1	—		BAHIA		—	—	12-12	—	24-1
29-11	28-11	20-12	10-1	27-1		RIO JANEIRO		22-11	11-12	10-12	30-12	22-1
30-11	29-11	21-12	11-1	28-1		SANTOS		21-11	10-12	9-12	19-12	21-1
2-12	2-12	23-12	11-1	30-1		MONTEVIDEO		19-11	8-12	6-12	27-12	18-1
3-12	3-12	24-12	15-1	31-1	LI.	B. AIRES	S.	18-11	7-12	5-12	26-12	17-1

© Biblioteca Ferroviaria - FFE

Evite la fatiga de conducir y el peligro del Puerto Pajares

SU AUTOMOVIL PUEDE VIAJAR EN EL MISMO TREN QUE USTED

CON UN SUPLEMENTO A SU BILLETE DE 1.ª ó 2.ª CLASE, CAMA O LITERA

La entrega de los automóviles por los clientes para su transporte, se efectuará en los puntos que a continuación se indican, a los que, asimismo, deberán acudir los viajeros para hacerse cargo de los coches a la llegada:

EN LA ESTACION DE MADRID-P. PIO

A partir de las 16 horas y hasta las 19,30 horas del día de salida del tren.

EN LA ESTACION DE OVIEDO

A partir de las 18 horas y hasta las 21.30 horas del día de salida del tren.

La recogida de los coches por los viajeros en las estaciones podrá efectuarse a partir de una hora después de la llegada de los trenes a las mismas

INFORMACION:

En las centrales telefónicas de Madrid, Teléfonos 247 74 00 y 247 84 00

INFORMACION Y RESERVA DE PLAZAS:

Oficinas de Viajes RENFE, Agencias de la Compañía Internacional de Coches-Camas y en todas las Agencias de Viajes

SU HOTEL EN...

CALDAS DE MALAVELLA

- **BAR ESTACION**

Restaurante.—Avda. Doctor Forest, 4.

CIUDAD REAL

- **CASTILLOS HOTEL**

Restaurante Bar.—Avenida del Rey Santo, 6.—Teléfono 2941.

MADRID

- **GRAN HOTEL VICTORIA**

Categoría 1.ª A.—Todas las habitaciones con baño.—Sitio céntrico.—Teléfono 2 31 45 00 (12 líneas).—Plaza del Angel, 7.

- **HOTEL ARAGON**

2.ª categoría.—Núñez de Arce, 1 (esquina a Cruz. 9).—Tfno. 2 22 29 00.

- **HOTEL EMPERATRIZ**

Categoría 1.ª A.—250 habitaciones con baño y teléfono.—López de Hoyos, 4 (esquina Paseo de la Castellana).—Tfno. 2 76 19 10.

- **HOTEL PRINCIPE PIO**

Paseo de Onésimo Redondo, 16 (próximo a Estación del Norte).—1.ª A.—200 habitaciones con baño.—Restaurante. Bar Americano.—Refrigeración en los salones públicos.—Frente a los jardines del Palacio Real.—Teléfono 2 47 80 00.—MADRID-8.

- **HOTEL REGINA**

Categoría 1.ª B.—Con el sitio más céntrico de Madrid.—Restaurante.—Teléfono 2 21 47 25.—Alcalá, 19.

- **HOTEL-RESIDENCIA SAN ANTONIO DE LA FLORIDA**

1.ª Categoría A.—First class A.—Première classe A.—Baño en todas las habitaciones.—Aire acondicionado.—Tel. 2 47 14 00 (cinco líneas).—Paseo de la Florida, 13, frente a la Estación del Norte, Príncipe Pío).

- **HOTEL RONDA**

Categoría 1.ª B.—130 habitaciones, con baño y duchas.—Cafetería.—Restaurante.—Dirección tel.: RONDOTEL.—Teléfono 2 27 96 40.—Ronda de Toledo, 24.

- **HOTEL TIROL**

Categoría 1.ª A.—100 habitaciones.—Cafetería. — Restaurante. — Garaje en el edificio.—Marqués de Urquijo, 4. Teléfono 2 48 19 00 (10 líneas).—Aire acondicionado en todo el edificio.—Dirección tel.: TIROLOTEL.

- **HOTEL WALDORF**

1.ª A.—Departamentos con salón.—Alcoba doble, cuarto de baño y cocina privada. — Tel. 2 61 96 00.—María de Molina, 42.

- **SANVY HOTEL**

Categoría de lujo.—102 habitaciones, con baño y ducha, teléfono y aire acondicionado. Restaurante y bar.—piscina y jardín-terraza.—Garaje.—Teléfono 2 76 08 00.—Goya, 3.

© Biblioteca Ferroviaria - FFE

SANTIAGO DE COMPOSTELA

- **HOTEL ESPAÑA**

Situado en la Zona Monumental.—Teléfonos 58-12-00 y 58-20-00.—Rúa Nueva, 40.

PORTUGAL

LISBOA

- **AVENIDA-PARQUE**

El mayor "confort". Habitaciones con baño, teléfono y calefacción.—Precios, de 40 a 100 escudos.—Dirección telegráfica: SOTEIL.—Avenida Sidónio Pais, 6. Teléfono 73-21-81. Lisboa.

OPORTO

- **HOTEL INFANTE DE SAGRES**

Luxo B.—Tfno. 28101.—Telegramas: SAGROTEL. Porto.

- **GRANDE HOTEL DO IMPERIO**

1.ª clase.—Praça da Batalha, 127.—Teléfono 26861/5.

- **HOTEL PORTO-MAR**

Rúa Brito Capêlo, 169. — Teléfono 93 21 04/6.—Matozinhos.

- **HOTEL DE PARIS**

2.ª categoría. Habitaciones con baño, teléfono y calefacción.—Dir.: Española.—Tfnos. 21095 y 22554.—Avda. de Fábrica, 29. Porto.

BOLETIN DE SUSCRIPCION

Nombre .....

Domicilio .....

Localidad .....

☐ un ejemplar de la Guía Trenes,

☐ Suscripción por un año PRORROGABLE salvo mi aviso en contra.

....., ... de ..... de 196.....

FIRMA

PRECIOS:

ESPAÑA.....	120 ptas.	EXTRANJERO.	300 ptas.
EJEMPLAR.....	35 ptas.	EJEMPLAR.....	80 ptas.

LA SUSCRIPCION COMPRENDE 4 NUMEROS AL AÑO QUE USTED RECIBIRA POR CORREO CERTIFICADO

© Biblioteca Ferroviaria - FFE

MATERIAL FERROVIARIO

LOCOMOTORAS

- Locomotoras Diesel para maniobras y línea, desde 55 a 530 CV.
- Locomotoras Diesel con bogies desde 800 a 2400 CV.
- Locomotoras Diesel para vía estrecha desde 28 a 230 CV.
- Locomotoras Diesel de minas, desde 9 a 90 CV.
- Locomotoras para servicio de maniobras y largos recorridos de 29 - 2400 CV.

VAGONES

- Vagones de mercancías de todo tipo
- Vagones de mercancías especiales con dispositivo de descarga, para carbón, minerales etc.
- Vagones-Depósito para materias pulverulentas.
- Vagones-Cisternas para líquidos y gases.
- Vagones especiales para plantas siderúrgicas y metalúrgicas.
- Vagones - Viajeros, Coches - Cama Coches - Cafetería

DEUTZ

CIA. ESPAÑOLA DE MOTORES DEUTZ OTTO LEGITIMO, S. A.
Avda. Pío XII, 100 Teléfono 200 09 40, Apartado 19.040 - MADRID (16)

© Biblioteca Ferroviaria - FFE

Prótesis auditivas y visuales

ULLOA - OPTICO

MICRO-LENTILLAS

Venta exclusiva con receta médica

ULLOA - OPTICO

MADRID

CARMEN, 14

SUCURSALES

BARCELONA: Fontanella, 17.
ZARAGOZA: Coso, 67.
SEVILLA: Sierpes, 9.
SAN SEBASTIAN: Alameda, 25.
PAMPLONA: San Ignacio, 12.
SALAMANCA: Concejo, 12.
ALICANTE: Mayor, 25.
MALAGA: Strachan, 3.
JEREZ: Ramón y Cajal, 31.
VALLADOLID: Ferrari, 14.

© Biblioteca Ferroviaria - FFE